

Sviluppo per capitoli delle variazioni dipendenti da leggi e decreti speciali.

CAPITOLI		IMPORTO delle variazioni	
Numero	Denominazione	Aumenti	Diminuzioni
	<i>Riporto . . .</i>	5,030,921,053. 39	200,171,500. »
332	(<i>Modificata la denominazione</i>). Rimborso dei mutui di favore concessi per opere di bonifica agraria ed idraulica nell'Agro romano ed in altre zone, destinato alla restituzione delle somme somministrate dalla Cassa depositi e prestiti (articoli 28, 29 e 30 del testo unico delle leggi per il bonificamento dell'Agro romano, 10 novembre 1905, n. 647, articolo 17 del relativo regolamento, approvato con Regio decreto 20 novembre 1905, n. 661, articolo 4 del Regio decreto-legge 9 novembre 1919, n. 2297, articoli 16 e 20 del Regio decreto-legge 28 novembre 1919, n. 2405 e articolo 25 della legge 20 agosto 1921, n. 1177)	»	»
337-bis	(<i>Di nuova istituzione</i>). Annualità a carico della Società subalpina di imprese ferroviarie, per ammortamento di parte del capitale rappresentato dal materiale e dagli impianti cedute dallo Stato per il servizio di navigazione sul Lago Maggiore (articolo 4 della Convenzione 19 luglio 1923, approvata con Regio decreto 10 settembre 1923, n. 1939 e pubblicata nel n. 29 del <i>Bollettino Ufficiale</i> del Ministero dei lavori pubblici dell'11 ottobre 1923 - 7 ^a delle 20 rate.	73,840. »	»
338	Entrate eventuali per ricupero di fondi riferibili a capitoli di spesa iscritti in bilancio nella categoria II - Movimento di capitali (<i>Soppresso</i>)	»	50,000. »
		5,030,994,893. 39	200,221,500. »
		+ 4,830,773,393. 39	
RIASSUNTO.			
	TITOLO I. — PARTE ORDINARIA. — Categoria I. — Entrate effettive .	4,316,609,925. 28	99,675,220. »
	TITOLO II. — PARTE STRAORDINARIA:		
	Categoria I. — Entrate effettive	28,612,398. 96	100,000. »
	Categoria II. — Movimento di capitali.	5,030,994,893. 39	200,221,500. »
		6,376,217,217. 63	299,996,720. »
		+ 6,076,220,497. 63	

Sviluppo per capitoli delle variazioni dipendenti da leggi e decreti speciali.

CAPITOLI		IMPORTO delle variazioni	
Numero	Denominazione	Aumenti	Diminuzioni
RIEPILOGO.			
SPESA:			
	MINISTERO DELLE FINANZE.	4,751,756,405. 49	549,617,421. 34
»	DELLA GIUSTIZIA E DEGLI AFFARI DI CULTO	12,873,064. 17	32,408,200. »
»	DEGLI AFFARI ESTERI	76,718,672. »	9,590,600. »
»	DELLE COLONIE.	20,704,400. »	31,535,000. »
»	DELL'EDUCAZIONE NAZIONALE	74,664,941. 21	106,756,342. »
»	DELL'INTERNO	42,553,210. »	35,062,420. »
»	DEI LAVORI PUBBLICI	649,062,289. »	157,570,000. »
»	DELLE COMUNICAZIONI.	11,513,376. 40	7,801,400. »
»	DELLA GUERRA	532,616,025. 28	175,323,044. 11
»	DELLA MARINA	160,186,008. 94	50,734,166. 49
»	DELL'AERONAUTICA	151,587,699. 83	68,046,894. 70
»	DELL'AGRICOLTURA E DELLE FORESTE	238,742,672. 51	229,826,827. 50
»	DELLE CORPORAZIONI	28,220,140. 04	4,753,131. 95
		6,751,198,604. 87	1,459,025,448. 09
		+ 5,292,173,156. 78	
	ENTRATA	6,376,217,217. 63	299,996,720. »
		+ 6,076,220,497. 63	
	DIFFERENZA	+ 784,047,340. 85	

Elenco delle prelevazioni eseguite dal *Fondo di riserva per le spese obbligatorie e d'ordine* inserito al capitolo n. 216 dello stato di previsione della spesa del Ministero delle finanze per l'esercizio finanziario 1930-31.

CAPITOLI		IMPORTO delle prelevazioni	
Numero	Denominazione	Parte ordinaria	Parte straordinaria
SPESA			
—			
Ministero delle finanze.			
PARTE ORDINARIA.			
CATEGORIA I. — <i>Spese effettive.</i>			
41	Garanzie e sussidi a Società per concessioni di strade ferrate, ecc.	790,000. »	»
16	Quota del prodotto della tassa di bollo applicata agli stipendi degli impiegati, ecc.	56,100. »	»
93	Spese di liti nell'interesse dell'Amministrazione del tesoro, ecc. .	25,000. »	»
95	Spese di commissione, di cambio, ecc.	100,000. »	»
98	Restituzione di somme indebitamente versate nelle tesorerie dello Stato, ecc.	1,392,148. 40	»
104	Residui passivi eliminati, ecc.	420,056. 50	»
110	Rimborso all'Amministrazione autonoma dei monopoli dell'ammontare delle restituzioni fatte per imposta sul sale, ecc. . . .	1,400,000. »	»
116	Indennità per una sola volta, invece di pensione, ecc.	150,000. »	»
117	Pensioni e indennità per una sola volta, ecc.	13,450. »	»
124	Indennità agli impiegati dei ruoli del già personale aggiunto, ecc.	55,599. 84	»
133	Spese di coazioni e di liti, ecc. (Tasse)	1,202,300. »	»
135	Aggio ai distributori secondari dei valori di bollo, ecc.	1,809,400. »	»
147	Restituzioni e rimborsi (Demanio pubblico).	261,603. 60	»
157	Spese di coazioni e di liti, ecc. (Provveditorato - Demanio) . .	15,000. »	»
158	Restituzioni e rimborsi (Provveditorato - Demanio)	250,000. »	»
170	Anticipazione delle spese occorrenti per l'esecuzione di ufficio delle volture catastali, ecc.	120,000. »	»
	<i>Da riportarsi . . .</i>	8,060,658. 34	»

Elenco d
al c
ziari

Numero

173

174

176

177

179

195

196

210

220

289

338

352

Elenco delle prelevazioni eseguite dal *Fondo di riserva per le spese obbligatorie e d'ordine*, iscritto al capitolo n. 216 dello stato di previsione della spesa del Ministero delle finanze per l'esercizio finanziario 1930-31.

CAPITOLI		IMPORTO delle prelevazioni	
Numero	Denominazione	Parte ordinaria	Parte straordinaria
	<i>Riporto . . .</i>	8,060,658. 34	»
173	Compensi ai messi notificatori, ecc.	150,000. »	»
174	Prezzo di beni immobili espropriati, ecc.	19,635. »	»
176	Spese di coazioni e di liti, ecc. (Imposte dirette)	30,000. »	»
177	Spese pel funzionamento delle Commissioni di 1 ^a e 2 ^a istanza, ecc.	750,000. »	»
179	Restituzioni e rimborsi (Imposte dirette)	3,370,000. »	»
195	Spese per liti civili, ecc.	10,935. »	»
196	Indennità per il rilascio delle bollette di legittimazione per le imposte di fabbricazione	60,370. »	»
210	Acquisto delle pietrine focaie, ecc.	70,000. »	»
220	Rimborsi vari.	»	6,860,000. »
289	Rimborsi di somme indebitamente riscosse per recuperi deliberati dalle Commissioni parlamentari d'inchiesta per le spese di guerra ecc.	»	407,246. 60
		12,521,598. 34	7,267,246. 60
		19,788,844. 94	
	CATEGORIA II. — <i>Movimento di capitali.</i>		
338	Restituzione al Consorzio del porto di Genova delle somme eccedenti il gettito di lire 11.800,000 annue, ecc.	»	948,683. 90
352	Restituzione di depositi per adire agli incanti, ecc.	»	500,000. »
		»	1,448,683. 90
		1,448,683. 90	
	RIASSUNTO.		
	CATEGORIA I. — Spese effettive	12,521,598. 34	7,267,246. 60
	CATEGORIA II. — Movimento di capitali	»	1,448,683. 90
		12,521,598. 34	8,715,930. 50
		21,237,528. 84	

Elenco delle prelevazioni eseguite dal *Fondo di riserva per le spese obbligatorie e d'ordine* inserito al capitolo n. 216 dello stato di previsione della spesa del Ministero delle finanze per l'esercizio finanziario 1930-31.

CAPITOLI		IMPORTO delle prelevazioni	
Numero	Denominazione	Parte ordinaria	Parte straordinaria
Ministero della giustizia e degli affari di culto.			
CATEGORIA I. — <i>Spese effettive.</i>			
14	Spese di liti	13,500. »	»
33	Spese per indennità e trasferte a funzionari, giurati, ecc.	1,602,000 »	»
48	Spese per l'intervento nella consegna dei benefici in caso di vacanza, ecc.	30,000. »	»
		1,645,500. »	»
		1,645,500. »	
Ministero dell'educazione nazionale.			
CATEGORIA I. — <i>Spese effettive.</i>			
9	Spesa per le assicurazioni sociali obbligatorie	80,000. »	»
10	Spese di liti	18,000. »	»
12	Residui passivi eliminati, ecc.	1,215,783. 79	»
16	Contributo alla Cassa di previdenza per le pensioni dei sanitari, ecc.	55,000. »	»
		1,368,783. 79	»
		1,368,783. 79	

Elenco delle prelevazioni eseguite dal *Fondo di riserva per le spese obbligatorie e d'ordine* iscritto al capitolo n. 216 dello stato di previsione della spesa del Ministero delle finanze per l'esercizio finanziario 1930-31.

CAPITOLI		IMPORTO delle prelevazioni	
Numero	Denominazione	Parte ordinaria	Parte straordinaria
Ministero dell'interno.			
CATEGORIA I. — <i>Spese effettive.</i>			
20	Residui passivi eliminati, ecc.	9,450. »	»
23	Contributo alla Cassa di previdenza dei segretari e altri impiegati degli enti locali, ecc.	375,000. »	»
25	Indennità per una sola volta, invece di pensione, ecc.	50,000. »	»
28	Foglio degli annunci nelle provincie — Spese di stampa, ecc.	260,000. »	»
94	Maggiore interesse da pagarsi alla Cassa depositi e prestiti sui mutui all'interesse del due per cento concessi per provvedere alla costruzione o sistemazione di ospedali, ecc.	»	40,000. »
101	Maggiore interesse da pagarsi alla Cassa depositi e prestiti o ad altri Istituti sui mutui concessi ai comuni, ecc.	»	750,000. »
107	Concorso dello Stato nel pagamento degli interessi sui mutui contratti da comuni, provincie, istituzioni, ecc.	»	400,000. »
		694,450. »	1,190,000. »
		1,884,450. »	
Ministero dei lavori pubblici.			
CATEGORIA I. — <i>Spese effettive.</i>			
15	Premi da corrispondersi alla Cassa nazionale di assicurazione contro gli infortuni, ecc.	200,000. »	»
22	Spese telegrafiche per l'interno e per l'estero, ecc.	300,000. »	»
23	Spese di liti e per arbitraggi	250,000. »	»
		750,000. »	»
		750,000. »	

Elenco delle prelevazioni eseguite dal *Fondo di riserva per le spese obbligatorie e d'ordine* inserito al capitolo n. 216 dello stato di previsione della spesa del Ministero delle finanze per l'esercizio finanziario 1930-31.

CAPITOLI		IMPORTO delle prelevazioni	
Numero	Denominazione	Parte ordinaria	Parte straordinaria
Ministero delle comunicazioni.			
CATEGORIA I. — <i>Spese effettive.</i>			
8	Spese di telegrammi	75,000. »	»
16	Indennità per una sola volta, invece di pensione, ecc.	35,000. »	»
21	Quota di concorso nella spesa di vigilanza dei ghiacci nel Nord Atlantico, ecc.	20,000. »	»
		130,000. »	»
		130,000. »	
Ministero della guerra.			
CATEGORIA I. — <i>Spese effettive.</i>			
8	Residui passivi eliminati, ecc.	114,140. 59	»
14	Indennità per una sola volta, invece di pensione, ecc.	100,000. »	»
		214,140. 59	»
		214,140. 59	
Ministero della marina.			
CATEGORIA I. — <i>Spese effettive.</i>			
6	Residui passivi eliminati, ecc.	10,250. »	»
49	Spese di giustizia, ecc.	2,500. »	»
		12,750. »	»
		12,750. »	

Elenco delle prelevazioni eseguite dal *Fondo di riserva per le spese obbligatorie e d'ordine* inserito al capitolo n. 216 dello stato di previsione della spesa del Ministero delle finanze per l'esercizio finanziario 1930-31.

CAPITOLI		IMPORTO delle prelevazioni	
Numero	Denominazione	Parte ordinaria	Parte straordinaria
Ministero dell'aeronautica.			
CATEGORIA I. — <i>Spese effettive.</i>			
16	Residui passivi eliminati, ecc.	35,200. »	»
Ministero dell'agricoltura e delle foreste.			
CATEGORIA I. — <i>Spese effettive.</i>			
11	Spese per telegrammi ecc.	35,000. »	»
12	Spese di liti.	25,000. »	»
29	Spese per la distruzione dei nemici e dei parassiti delle piante, ecc.	650,000. »	»
96	Quota d'interessi a carico dello Stato su mutui concessi a proprietari, ecc.	»	250,000. »
		710,000. »	250,000. »
		960,000. »	
CATEGORIA II. — <i>Movimento di capitali.</i>			
109	Somme dovute dai Consorzi antifillosserici e da versare alla Cassa depositi e prestiti in conto dei mutui, ecc.	»	45,504. 01
111	Somme dovute alla Cassa depositi e prestiti in dipendenza dei versamenti fatti dai mutuatari dell'Agro Romano, ecc.	»	10,719,078. 68
114	Annualità d'ammortamento da corrispondere alla Cassa depositi e prestiti in relazione al versamento da eseguire dall'Istituto di credito agrario per la Sardegna, ecc.	»	282,065. »
		»	11,046,647. 69
		11,046,647. 69	

ENTRATA

ENTRATA

ENTRATA

Elenco delle prelevazioni eseguite dal *Fondo di riserva per le spese obbligatorie e d'ordine* iscritto al capitolo n. 216 dello stato di previsione della spesa del Ministero delle finanze per l'esercizio finanziario 1930-31.

CAPITOLI		IMPORTO delle prelevazioni	
Numero	Denominazione	Parte ordinaria	Parte straordinaria
RIASSUNTO.			
	CATEGORIA I. — Spese effettive	710,000. »	250,000. »
	CATEGORIA II. — Movimento di capitali	»	11,046,647. 69
		710,000. »	11,296,647. 69
		12,006.647. 69	
Ministero delle corporazioni.			
CATEGORIA I. — <i>Spese effettive.</i>			
7	Spese per telegrammi	45,000. »	»
8	Spese di liti	12,000. »	»
9	Residui passivi eliminati, ecc.	16,753. »	»
12	Indennità per una sola volta, invece di pensione, ecc.	6,000. »	»
13	Contributo alla Cassa nazionale per le assicurazioni sociali, ecc.	30,000. »	»
41	Inchieste di cui agli articoli 79 e seguenti del regolamento, ecc, sugli infortuni degli operai sul lavoro, ecc	605,000. »	»
		714.753. »	»
		714,753. »	

Elenco delle prelevazioni eseguite dal *Fondo di riserva per le spese obbligatorie e d'ordine*, inserito al capitolo n. 216 dello stato di previsione della spesa del Ministero delle finanze per l'esercizio finanziario 1930-31.

CAPITOLI		IMPORTO delle variazioni	
Numero	Denominazione	Parte ordinaria	Parte straordinaria
RIASSUNTO.			
	MINISTERO DELLE FINANZE	12,521,598. 34	8,715,930. 50
	» DELLA GIUSTIZIA E DEGLI AFFARI DI CULTO	1,645,500. »	»
	» DELL'EDUCAZIONE NAZIONALE	1,368,783. 79	»
	» DELL'INTERNO	694,450. »	1,190,000. »
	» DEI LAVORI PUBBLICI	750,000. »	»
	» DELLE COMUNICAZIONI	130,000. »	»
	» DELLA GUERRA	214,140. 59	»
	» DELLA MARINA	12,750. »	»
	» DELL'AERONAUTICA	35,200. »	»
	» DELL'AGRICOLTURA E DELLE FORESTE	710,000. »	11,296,647. 69
	» DELLE CORPORAZIONI	714,753. »	»
		48,797,475. 72	21,202,578. 19
		39,999,753. 91	

Elenco delle prelevazioni eseguite dal *Fondo di riserva per le spese impreviste*, iscritto al cap. n. 217 dello stato di previsione della spesa del Ministero delle finanze per l'esercizio finanziario 1930-31.

CAPITOLI		IMPORTO delle prelevazioni	
Numero	Denominazione	Parte ordinaria	Parte straordinaria
SPESA			
Ministero delle finanze.			
CATEGORIA I. — <i>Spese effettive.</i>			
25-bis	(Di nuova istituzione). Appannaggio a S. A. R. il Principe Adalberto di Savoia-Genova, Duca di Bergamo. (Regio decreto-legge 23 marzo 1931, n. 291)	50,000. »	»
34	Funzioni pubbliche e feste governative	584,260. »	»
52-ter	(Di nuova istituzione). Contributo nelle spese di funzionamento del Commissariato per il turismo	100,000. »	»
209-bis	(Di nuova istituzione). Restituzione di somme indebitamente percepite per addizionale governativo al dazio consumo sulle bevande vinose ed alcoliche e sulla birra	54,194. 35	»
260-bis	(Di nuova istituzione). Rimborso alla Reale Accademia d'Italia della somma dalla medesima anticipata alla Lega navale italiana per il periplo virgiliano	»	120,000. »
269-bis	(Di nuova istituzione). Assegnazione straordinaria per rimborso all'Amministrazione militare marittima ed a quella delle Ferrovie dello Stato del controvalore di combustibile forniti per la crociera degli avanguardisti del 1930 e per il periplo virgiliano	»	259,209. »
277-ter	(Di nuova istituzione). Assegnazione straordinaria da versare all'Istituto centrale di statistica del Regno per le spese di trasferimento dell'Istituto medesimo nella nuova sede di via Agostino De Pretis	»	1,000,000. »
287	Restituzione di quote presuntivamente indebite o inesigibili, riscosse per conto del ramo dei danneggiati dalle truppe borboniche nel 1860	»	2,000. »
293-bis	(Di nuova istituzione). Risarcimento agli eredi del signor Giovanni De Carli dei danni recati da un autocarro dell'Officina Carte Valori in Torino	»	45,000. »
293-ter	(Di nuova istituzione). Assegnazione straordinaria per lavori di adattamento delle ville Roma e Vittorio Veneto in Gries di Bolzano a sedi delle case civile e militare di S. A. R. il Duca di Pistoia	»	506,000. »
<i>Da riportarsi . . .</i>		788,454. 35	1,932,209. »

Elenco delle prelevazioni eseguite dal *Fondo di riserva per le spese impreviste*, iscritto al cap. n. 217 dello stato di previsione della spesa del Ministero delle finanze per l'esercizio finanziario 1930-31.

CAPITOLI		IMPORTO delle prelevazioni	
Numero	Denominazione	Parte ordinaria	Parte straordinaria
	<i>Riporto . . .</i>	788,454. 35	1,932,209. »
	<i>Capitoli aggiunti.</i>		
364	(<i>In conto competenza</i>). Sovvenzione per la Casa di ricovero dei garibaldini in Gaeta	»	50,000. »
365	(<i>In conto competenza</i>). Sussidio alla Federazione nazionale italiana fra veterani garibaldini	»	100,000. »
369	(<i>In conto competenza</i>). Assegnazione straordinaria per contributi e sovvenzioni ad enti, sussidi ed altre provvidenze a favore dei mutilati e invalidi di guerra	»	255,000. »
394	(<i>In conto competenza</i>). Contributo straordinario nelle spese di funzionamento del Gruppo Medaglie d'Oro.	»	33,840. »
439	(<i>In conto competenza</i>). Spese per i lavori di adattamento di locali nella « Farnesina », ecc.	»	121,000. »
440	(<i>In conto competenza</i>). Assegnazione straordinaria per lavori da eseguirsi al palazzo Venezia in Roma, ecc.	»	165,000. »
442	(<i>In conto competenza</i>). Spese per la sistemazione dei palazzi del Senato del Regno	»	1,000,000. »
449	(<i>In conto competenza - Modificata la denominazione</i>). Assegnazione straordinaria per lavori di riordinamento e sistemazione e per l'arredamento del castello di Miramare in Trieste	»	1,230,000. »
452	(<i>In conto competenza</i>). Mercedi, cottimi, premi, retribuzione di lavoro straordinario agli operai, ecc. (Officina per la fabbricazione delle carte valori).	»	530,447. »
535	(<i>In conto competenza</i>). Provvedimenti e sussidi a favore di famiglie dei militari morti, feriti, invalidi, ecc.	»	50,000. »
		788,454. 35	5,467,496. »
		6,255,950. 35	
	CATEGORIA II. — <i>Movimento di capitali.</i>		
329-ter	(<i>Di nuova istituzione</i>). Assegnazione straordinaria per pagamento di interessi e per rimborso di passività in dipendenza del passaggio al Demanio dello Stato dell'Azienda delle fonti di Levico-Vetriolo.	»	2,500,000. »

Elenco delle prelevazioni eseguite dal *Fondo di riserva per le spese impreviste*, iscritto al cap. n. 217 dello stato di previsione della spesa del Ministero delle finanze per l'esercizio finanziario 1930-31.

CAPITOLI		IMPORTO delle prelevazioni	
Numero	Denominazione	Parte ordinaria	Parte straordinaria
RIASSUNTO.			
	CATEGORIA I. — <i>Spese effettive</i>	788,454. 35	5,467,496. »
	CATEGORIA II. — <i>Movimento di capitali</i>	»	2,500,000. »
		788,454. 35	7,967,496. »
		8,755,950. 35	
Ministero degli affari esteri.			
CATEGORIA I. — <i>Spese effettive</i> .			
37	Spese eventuali all'estero	150,000. »	»
46	Scuole sussidiate	100,000. »	»
61-bis	(<i>Di nuova istituzione</i>). Assegnazione straordinaria per l'assetto della sede del Regio Consolato generale in Shanghai	»	460,000. »
63-bis	(<i>Di nuova istituzione</i>). Assegnazione straordinaria per l'invio di una Missione italiana ad Addis Abeba per l'incoronazione di S. M. l'Imperatore di Etiopia	»	500,000. »
70	Assegno per il funzionamento dell'Istituto internazionale per la cinematografia educativa, ecc	»	400,000. »
72-ter	(<i>Di nuova istituzione</i>). Assegnazione straordinaria per l'acquisto, l'adattamento e l'arredamento di un edificio da adibire a sede del Regio Consolato italiano in New-York	»	2,785,000. »
72-v	(<i>Di nuova istituzione</i>). Spese relative alla sistemazione della sede della Regia Ambasciata italiana a Londra	»	6,087,200. »
72-vii	(<i>Di nuova istituzione</i>). Contributo dello Stato a favore della Fondazione nazionale figli del Littorio	»	3,000,000. »
	<i>Da riportarsi</i>	250,000. »	13,232,200. »

Elenco delle prelevazioni eseguite dal *Fondo di riserva per le spese impreviste*, iscritto al cap. n. 217 dello stato di previsione della spesa del Ministero delle finanze per l'esercizio finanziario 1930-31.

CAPITOLI		IMPORTO delle prelevazioni	
Numero	Denominazione	Parte ordinaria	Parte straordinaria
	<i>Riporto . . .</i>	250,000. »	13,232,200. »
	<i>Capitoli aggiunti.</i>		
75	(<i>In conto competenza</i>). Spese per l'acquisto o la costruzione e l'arredamento di edifici ad uso di sedi di Regie Rappresentanze, ecc.	»	500,000. »
81	(<i>In conto competenza</i>). Sovvenzioni ad istituzioni all'estero.	»	600,000. »
		250,000. »	14,332,200. »
		14,582,200. »	
	Ministero delle colonie.		
	CATEGORIA I. — <i>Spese effettive.</i>		
22-ter	(<i>Di nuova istituzione</i>). Assegni arretrati da corrispondere a taluni impiegati dispensati dal servizio in applicazione della legge 10 luglio 1930, n. 1077	»	435,800. »
22-IV	(<i>Di nuova istituzione</i>). Spese per la partecipazione dell'Italia alla formazione della carta geologica dell'Africa	»	33,000. »
	<i>Capitoli aggiunti.</i>		
33	(<i>In conto competenza</i>). Spese per la partecipazione dell'Italia all'Esposizione internazionale coloniale di Parigi nel 1931	»	800,000. »
		»	1,268,800. »
		1,268,800. »	
	Ministero dell'educazione nazionale.		
	CATEGORIA I. — <i>Spese effettive.</i>		
75	Spese per il funzionamento dei Regi Osservatori, ecc. — Contributo dello Stato per il funzionamento del Consiglio nazionale delle ricerche, ecc.	570,000. »	»
109	Spese per l'amministrazione, la manutenzione e la custodia dei beni già facenti parte della dotazione della Corona, ecc.	185,000. »	»
	<i>Da riportarsi . . .</i>	755,000. »	»

Elenco delle prelevazioni eseguite dal *Fondo di riserva per le spese impreviste*, iscritto al cap. n. 217 dello stato di previsione della spesa del Ministero delle finanze per l'esercizio finanziario 1930-31.

CAPITOLI		IMPORTO delle prelevazioni	
Numero	Denominazione	Parte ordinaria	Parte straordinaria
	<i>Riporto . . .</i>	755,000. »	»
111-bis	(Di nuova istituzione). Contributo dello Stato all'Ente autonomo « Esposizione biennale internazionale d'arte di Venezia » per l'organizzazione delle sue manifestazioni	200,000. »	»
138-bis	(Di nuova istituzione). Spese per l'acquisto, l'adattamento e l'arredamento di un edificio a Bolzano, da destinare a sede di convitto nazionale	»	1,050,000. »
149-bis	(Di nuova istituzione). Contributo dello Stato nelle spese di organizzazione del XIV Congresso internazionale di fisiologia da tenersi in Roma	»	300,000. »
155-bis	(Di nuova istituzione). Assegnazione straordinaria per le spese di manutenzione della basilica di San Paolo in Roma	»	30,000. »
155-ter	(Di nuova istituzione). Spese per i lavori di escavazione dell'anfiteatro romano di Arezzo e per la sistemazione della zona relativa	»	25,000. »
155-IV	(Di nuova istituzione). Assegnazione straordinaria per acquisto di opere d'arte all'Esposizione internazionale d'arte in Venezia	»	130,000. »
155-V	(Di nuova istituzione). Assegnazione straordinaria per lavori di esplorazione e di assetto della necropoli romana scoperta nell'Isola Sacra.	»	100,000. »
155-VI	(Di nuova istituzione). Assegnazione straordinaria per acquisti di opere alla 1ª Esposizione quadriennale d'arte nazionale in Roma nel 1931	»	130,000. »
155-VII	(Di nuova istituzione). Assegnazione straordinaria per i lavori di ricupero e la conservazione della seconda nave romana giacente nel lago di Nemi.	»	150,000. »
155-VIII	(Di nuova istituzione). Assegnazione straordinaria per i lavori di generale riattamento e consolidamento dell'edificio adibito a sede del Regio Istituto d'arte in Napoli.	»	420,000. »
155-IX	(Di nuova istituzione). Assegnazione straordinaria per l'esecuzione di lavori di restauro di antichi acquedotti nell'Agro Romano.	»	100,000. »
156-bis	(Di nuova istituzione). Contributo dello Stato nelle spese per il riordinamento del Museo nazionale di storia naturale in Trento	»	50,000. »
156-IV	(Di nuova istituzione). Contributo nelle spese di funzionamento degli Istituti italo-germanici a Roma e a Colonia	»	200,000. »
	<i>Da riportarsi . . .</i>	955,000. »	2,685,000. »

Elenco delle prelevazioni eseguite dal *Fondo di riserva per le spese impreviste*, inserito al cap. n. 217 dello stato di previsione della spesa del Ministero delle finanze per l'esercizio finanziario 1930-31.

CAPITOLI		IMPORTO delle prelevazioni	
Numero	Denominazione	Parte ordinaria	Parte straordinaria
	<i>Riporto . . .</i>	955,000. »	2,685,000. »
156-v	(Di nuova istituzione). Concorso dello Stato nelle spese per l'erezione di un monumento al Maresciallo d'Italia Luigi Cadorna in Pallanza	»	300,000. »
156-vii	(Di nuova istituzione). Somma dovuta per danni e spese in dipendenza della vertenza fra l'Amministrazione ed i signori Giovanni ed Angelo Murchio, a causa della costruzione di uno stabilimento balneare sulla spiaggia di Arenzano	»	65,869. 45
		955,000. »	3,050,869. 45
		4,005,869. 45	
	Ministero dell'interno.		
	CATEGORIA I. — <i>Spese effettive.</i>		
31	Assegni fissi agli stabilimenti diversi di pubblica beneficenza, ecc. . .	700,000. »	»
82	Spese per il servizio d'investigazione politica	200,000. »	»
100-bis	(Di nuova istituzione). Acquisto dell'edificio di proprietà Toscanelli in Pisa, sede dell'Archivio di Stato	»	1,720,000. »
		900,000. »	1,720,000. »
		2,620,000. »	
	Ministero dei lavori pubblici.		
	CATEGORIA I. — <i>Spese effettive.</i>		
97	Edifici pubblici governativi	»	3,860,000. »
98-bis	(Di nuova istituzione). Opere e spese in dipendenza dei Trattati Lateranensi	»	3,000,000. »
		»	6,860,000. »

Elenco delle prelevazioni eseguite dal *Fondo di riserva per le spese impreviste*, inserito al cap. n. 217 dello stato di previsione della spesa del Ministero delle finanze per l'esercizio finanziario 1930-31.

CAPITOLI		IMPORTO delle prelevazioni	
Numero	Denominazione	Parte ordinaria	Parte straordinaria
Ministero delle comunicazioni.			
CATEGORIA I. — <i>Spese effettive.</i>			
19	Sovvenzioni alla Cassa invalidi della marina mercantile e sovvenzioni ad istituti, associazioni e società varie attinenti alla Marina mercantile, ecc.	125,000. »	»
Ministero dell'agricoltura e delle foreste.			
CATEGORIA I. — <i>Spese effettive.</i>			
63-bis	(<i>Di nuova istituzione</i>). Contributo dello Stato all'Istituto internazionale di agricoltura per le spese della Conferenza preparatoria della II Conferenza internazionale del grano	»	150,000. »
Ministero delle corporazioni.			
CATEGORIA I. — <i>Spese effettive.</i>			
<i>Capitoli aggiunti.</i>			
67	(<i>In conto competenza</i>). Contributo dello Stato alle spese per la partecipazione dell'Italia alle esposizioni di Anversa e di Liegi nel 1930	»	1,000,000. »

Elenco delle prelevazioni eseguite dal *Fondo di riserva per le spese impreviste*, iscritto al cap. n. 217 dello stato di previsione della spesa del Ministero delle finanze per l'esercizio finanziario 1930-31.

CAPITOLI		IMPORTO delle prelevazioni	
Numero	Denominazione	Parte ordinaria	Parte straordinaria
RIASSUNTO.			
	MINISTERO DELLE FINANZE	788,454. 35	7,967,496. »
»	DEGLI AFFARI ESTERI	250,000. »	14,332.200. »
»	DELLE COLONIE	»	1,268,800. »
»	DELL'EDUCAZIONE NAZIONALE	955,000. »	3,050,869. 45
»	DELL'INTERNO	900,000. »	4,720,000. »
»	DEI LAVORI PUBBLICI	»	6,860,000. »
»	DELLE COMUNICAZIONI	125,000. »	»
»	DELL'AGRICOLTURA E DELLE FORESTE	»	150,000. »
»	DELLE CORPORAZIONI	»	1,000,000. »
		3,018,454. 35	36,349,365. 45
		39,367,819. 80	

ENTRATA

FINANZE

VILLANO

Sviluppo per capitoli delle variazioni
apportate nell'esercizio 1930-31 ai residui dell'esercizio 1929-30 e precedenti con leggi o decreti speciali.

CAPITOLI		IMPORTO DELLE VARIAZIONI			
Numero	Denominazione	In applicazione dei Regi decreti 5 giugno 1926, n. 990 e 3 dicembre 1926, n. 2029		Per altre cause	
		Aumenti	Diminuzioni	Aumenti	Diminuzioni
SPESA					
—					
Ministero delle finanze.					
PARTE ORDINARIA.					
CATEGORIA I. — <i>Spese effettive.</i>					
52 bis	(Di nuova istituzione). Comitato per le migrazioni interne — Spese di ogni genere per l'impianto ed il funzionamento degli uffici. . .	»	»	125,000. »	»
PARTE STRAORDINARIA.					
CATEGORIA I. — <i>Spese effettive.</i>					
279 bis	(Di nuova istituzione). Migrazioni interne — Contributi e sussidi alle istituzioni assistenziali e ad altri enti o privati. (Regio decreto 28 novembre 1928, n. 2874)	»	»	305,312. »	»
<i>Capitoli aggiunti.</i>					
389	Assegnazione straordinaria, corrispondente alla quota assunta dallo Stato, delle spese per opere che la provincia di Potenza deve eseguire per fini di vigilanza igienica, ecc. . .	800,000. »	»	»	»
390	Assegnazione straordinaria per la costruzione e l'arredamento di un ospedale in Napoli, ecc.	10,000,000. »	»	»	»
405	Sussidio previsto dall'articolo 1 del Regio decreto-legge 20 febbraio 1927, n. 245, concernente provvedimenti a favore del Comune di Perugia, per la costruzione del nuovo acquedotto, ecc.	3,000,000. »	»	»	»
543	Somma prelevata dall'avanzo effettivo dell'esercizio finanziario 1925-26, ecc.	»	18,800,000. »	»	»
		13,800,000. »	18,800,000. »	305,312. »	»
— 4,694,688. »					

Sviluppo per capitoli delle variazioni
apportate nell'esercizio 1930-31 ai residui dell'esercizio 1929-30 e precedenti con leggi o decreti speciali.

CAPITOLI		IMPORTO DELLE VARIAZIONI			
Numero	Denominazione	In applicazione dei Regi decreti 5 giugno 1926, n. 990 e 3 dicembre 1926, n. 2029		Per altre cause	
		Aumenti	Diminuzioni	Aumenti	Diminuzioni
CATEGORIA II. — Movimento di capitali.					
Capitoli aggiunti.					
550 bis	(Di nuova istituzione). Versamento alla Cassa d'ammortamento del debito pubblico interno dello Stato di somme da prelevarsi dall'avanzo effettivo accertato negli esercizi finanziari 1924-25 e 1925-26	»	»	»	154,434,668. 68
RIASSUNTO.					
	Parte ordinaria - Categoria I. — Spese effettive	»	»	125,000. »	»
	Parte straordinaria - Categoria I. — Spese effettive	13,800,000. »	18,800,000. »	305,312. »	»
	Parte straordinaria - Categoria II. — Movimento di capitali	»	»	»	154,434,668. 68
		13,800,000. »	18,800,000. »	430,312. »	154,434,668. 68
— 159,004,356. 68					
Ministero dell'educazione nazionale.					
PARTE ORDINARIA.					
CATEGORIA I. — Spese effettive.					
67	Contributi e sussidi per il mantenimento di Regi istituti e di Regie scuole industriali, ecc.	»	»	171,926. 28	
71	Contributi e sussidi per il mantenimento di Regi istituti, di Regie scuole commerciali, ecc.	»	»	214,111. »	»
77	Spese per il funzionamento dei Regi istituti superiori agrari, ecc.	»	»	79,612. »	»
		»	»	465,649. 28	»
+ 465,649. 28					

Sviluppo per capitoli delle variazioni
apportate nell'esercizio 1930-31 ai residui dell'esercizio 1929-30 e precedenti con leggi o decreti speciali.

CAPITOLI		IMPORTO DELLE VARIAZIONI			
Numero	Denominazione	In applicazione dei Regi decreti 5 giugno 1926, n. 990 e 3 dicembre 1926, n. 2029		Per altre cause	
		Aumenti	Diminuzioni	Aumenti	Diminuzioni
Ministero dei lavori pubblici.					
PARTE ORDINARIA.					
CATEGORIA I. — <i>Spese effettive.</i>					
19	Comitato per le migrazioni interne — Spese di ogni genere per l'impianto ed il funzionamento degli uffici	»	»	»	125,000. »
PARTE STRAORDINARIA.					
CATEGORIA I. — <i>Spese effettive.</i>					
62	Assegni al personale straordinario avventizio ed assimilato	»	»	»	500,000. »
77	Migrazioni interne — Contributi e sussidi alle istituzioni assistenziali, ecc	»	»	»	305,312. »
80	Opere stradali: costruzioni a cura diretta dello Stato, ecc	»	»	1,600,000. »	»
82	Sussidi da concedersi ad Amministrazioni provinciali, comunali, consortili, ad Istituzioni di beneficenza ed a privati, ecc	»	»	»	100,000. »
96	Opere marittime	»	»	1,000,000. »	»
101	Spese dipendenti dalla guerra	»	»	»	500,000. »
104	Utilizzazione di acque pubbliche ecc	»	»	»	200,000. »
106	Opere marittime	»	»	»	406,718. 65
110	Spese dipendenti dalla guerra	»	»	»	130,000. »
124	Sovvenzioni	»	»	»	134,799. 98
126	Opere in concessione.	»	»	»	763,281. 35
		»	»	2,600,000. »	3,040,111. 98
— 440,111. 98					

Sviluppo per capitoli delle variazioni
apportate nell'esercizio 1930-31 ai residui dell'esercizio 1929-30 e precedenti con leggi o decreti speciali.

CAPITOLI		IMPORTO DELLE VARIAZIONI			
Numero	Denominazione	In applicazione dei Regi decreti 5 giugno 1926, n. 990 e 3 dicembre 1926, n. 2029		Per altre cause	
		Aumenti	Diminuzioni	Aumenti	Diminuzioni
RIASSUNTO.					
	Parte ordinaria - Categoria I. — Spese effettive	»	»	»	125,000. »
	Parte straordinaria - Categoria I. — Spese effettive	»	»	2,600,000. »	3,040,111. 98
		»	»	2,600,000. »	3,165,111. 98
		— 565,111. 98			
Ministero dell'agricoltura e delle foreste.					
PARTE STRAORDINARIA.					
CATEGORIA I. — Spese effettive.					
86	Opere di bonifica a cura dello Stato; concorso governativo per opere di bonifica date in concessione, ecc.	»	»	»	7,370,192. 98
87	Opere di sistemazione idraulica forestale nei bacini montani, ecc.	»	»	»	3,736,459. 55
90	Sussidi, concorsi e spese per opere di irrigazione nell'Italia meridionale, ecc.	»	»	»	1,131,271. 94
92	Costruzione di strade comunali occorrenti al bonificamento dell'Agro romano.	»	»	»	55,806. 42
92 bis	(Di nuova istituzione). Opere di bonifica idraulica di prima categoria, a cura dello Stato, ecc.	»	»	12,293,730. 89	»
99	Annualità per opere di bonifica idraulica, ecc.	»	»	»	1,788,356. 64
100	Annualità per opere di sistemazione idraulica forestale, ecc.	»	»	»	2,747,310. 04
	<i>Da riportarsi . . .</i>	»	»	12,293,730. 89	16,829,397. 57

Sviluppo per capitoli delle variazioni
apportate nell'esercizio 1930-31 ai residui dell'esercizio 1929-30 e precedenti con leggi o decreti speciali.

CAPITOLI		IMPORTO DELLE VARIAZIONI			
Numero	Denominazione	In applicazione dei Regi decreti 5 giugno 1926, n. 990 e 3 dicembre 1926, n. 2029		Per altre cause	
		Aumenti	Diminuzioni	Aumenti	Diminuzioni
	<i>Riporto . . .</i>	»	»	12,293,730. 89	16,829,397. 57
100 <i>bis</i>	(Di nuova istituzione). Annualità per opere di bonifica idraulica, comprese anche le opere di sistemazione idraulico forestale dei bacini montani, ecc.	»	»	4,535,666. 68	»
	<i>Capitoli aggiunti.</i>				
127	Contributi e spese per l'esecuzione di lavori di sistemazione agraria diretti all'incremento della cerealicoltura, ecc.	5,000,000. »	»	»	»
		5,000,000. »	»	16,829,397. 57	16,829,397. 57
				+ 5,000,000. »	
	Ministero delle corporazioni.				
	PARTE STRAORDINARIA.				
	CATEGORIA I. — <i>Spese effettive.</i>				
51	Studi ed esperienze per l'utilizzazione dei combustibili nazionali ed esteri, ecc.	»	»	134,799. 98	»
	ENTRATA				
	PARTE STRAORDINARIA.				
	CATEGORIA II. — <i>Movimento di capitali.</i>				
439	(Aggiunto) Somma da prelevarsi dagli avanzi accertati negli esercizi finanziari 1924-25 e 1925-26, destinata alla costituzione del Fondo di dotazione della Cassa per l'ammortamento del debito pubblico interno, ecc.	»	»	»	154,434,668. 68

Sviluppo per capitoli delle variazioni
apportate nell'esercizio 1930-31 ai residui dell'esercizio 1929-30 e precedenti con leggi o decreti speciali.

CAPITOLI		IMPORTO DELLE VARIAZIONI			
Numero	Denominazione	In applicazione dei Regi decreti 5 giugno 1926, n. 990 e 3 dicembre 1926, n. 2029		Per altre cause	
		Aumenti	Diminuzioni	Aumenti	Diminuzioni
RIEPILOGO.					
SPESA:					
	MINISTERO DELLE FINANZE	13,800,000. »	18,800,000. »	430,312. »	154,434,668. 68
	» DELL'EDUCAZIONE NAZIONALE	»	»	(a) 465,649. 28	»
	» DEI LAVORI PUBBLICI	»	»	2,600,000. »	3,165,111. 98
	» DELL'AGRICOLTURA E DELLE FORESTE	5,000,000. »	»	16,829,397. 57	16,829,397. 57
	» DELLE CORPORAZIONI	»	»	134,799. 98	»
		18,800,000. »	18,800,000. »	20,460,158. 83	174,429,178. 23
				— 153,969,019. 40	
	ENTRATA			— 154,434,668. 68	
				(a) + 465,649. 28	

(a) Somma corrispondente ai versamenti effettuati in conto residui al capitolo n. 127 del conto consuntivo dell'esercizio finanziario 1930-31.

ENTRATA

FINANZE

VILLENA

ENTRATA

MANE

VII. 200

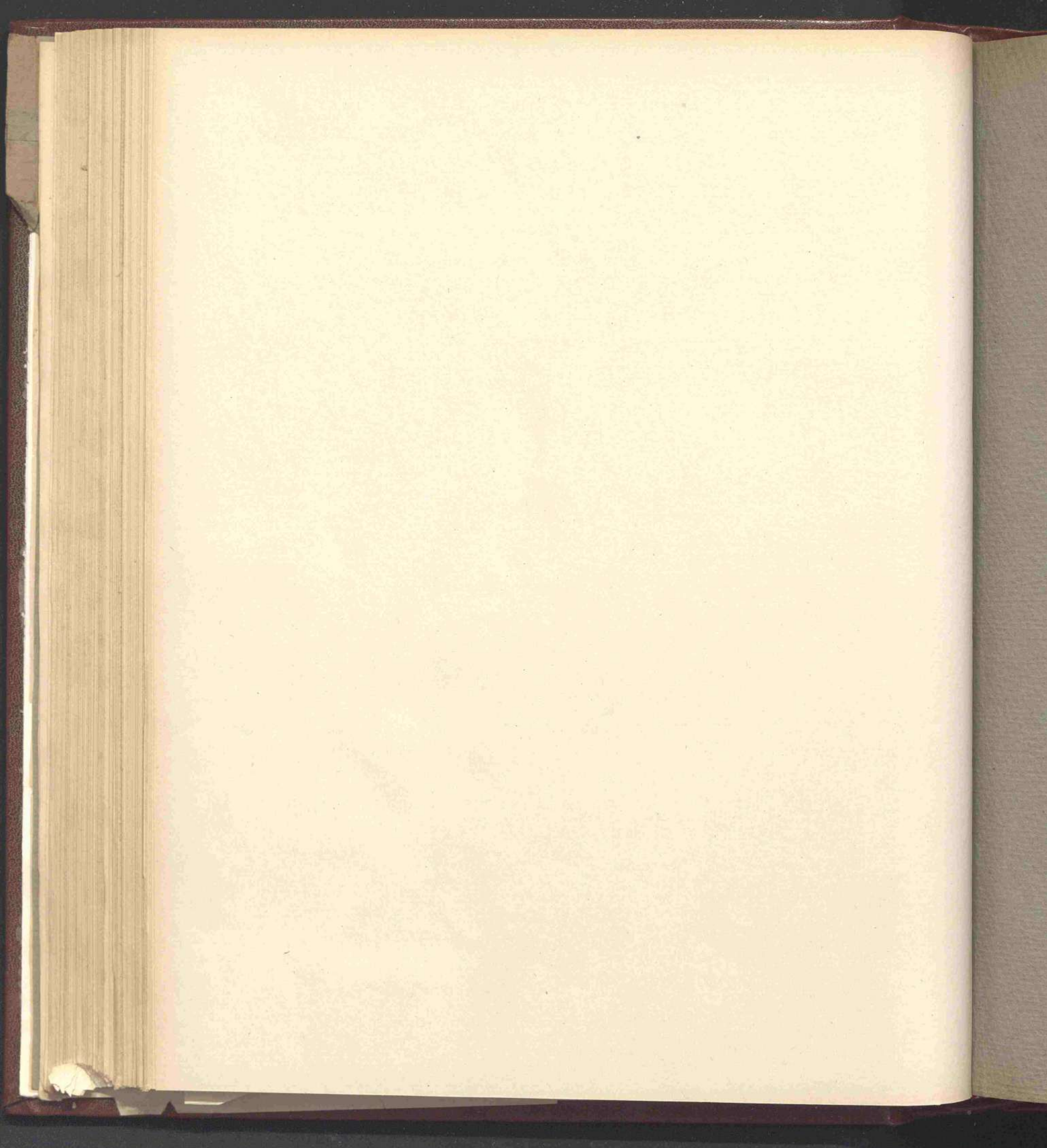

ENTRATA

MANZ

VII. 200

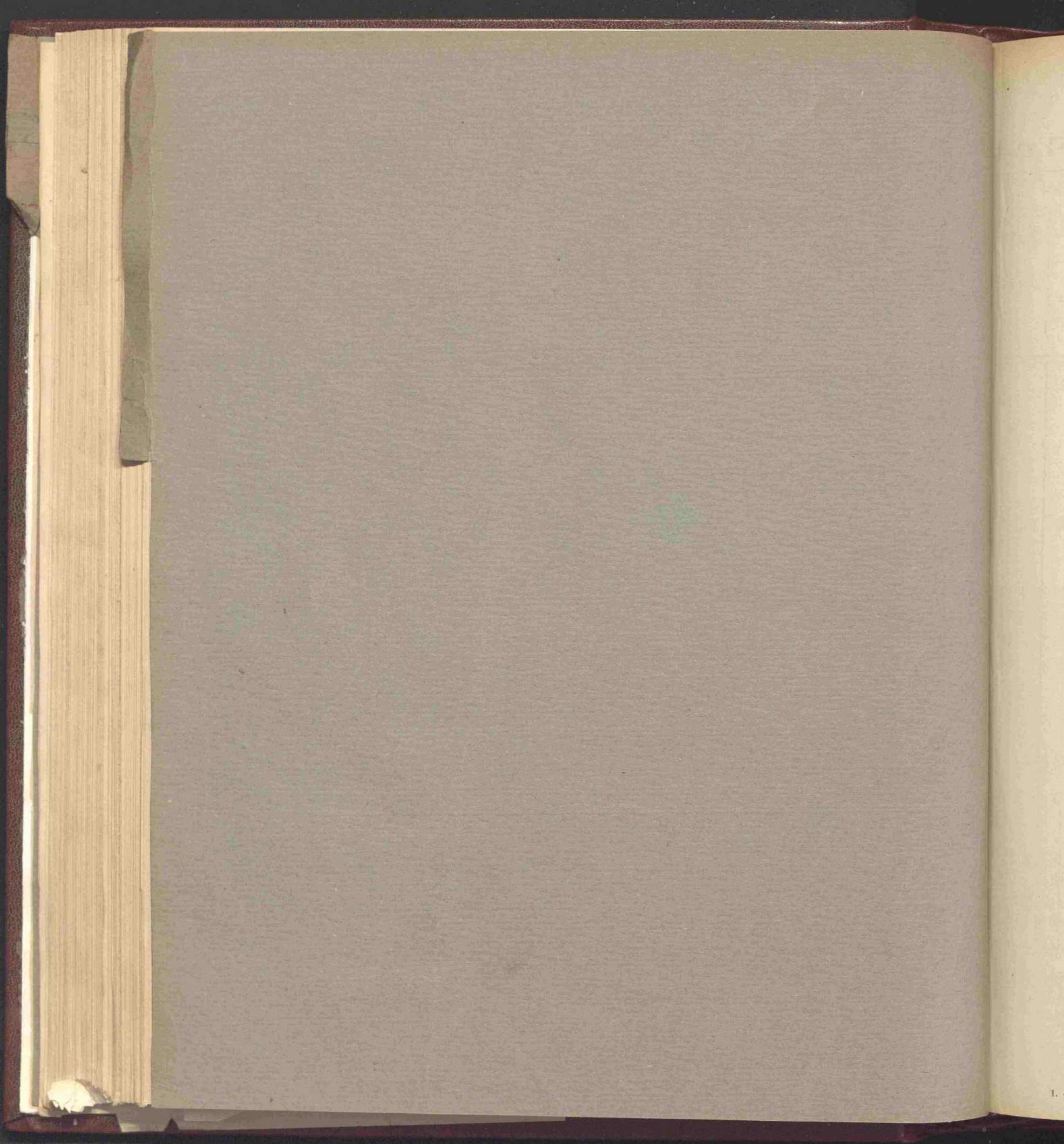

CONTO CONSUNTIVO

per l'esercizio finanziario dal 1° luglio 1930 al 30 giugno 1931

ENTRATA.

MANZ

VILSAR

Capitoli					Conto della competenza per l'esercizio 1930-31								
Numero			Denominazione	Rapporti fra le colonne	Somme								
del 1929-30	del 1930-31	del 1931-32			d	e = i ± k	previste	accertate			Maggio o minori mesi k = l - m		
								f = r - m	riscosse			h = t - o	TOTALE = f + g + h i = r + s + t - p
									versate	rimaste da versare			
a	b	c											
TITOLO I.													
ENTRATA ORDINARIA													
CATEGORIA I. — ENTRATE EFFETTIVE.													
REDDITI PATRIMONIALI DELLO STATO.													
1	1	1	Redditi dei terreni e fabbricati del demanio.		12,500,000. »	10,701,223. 14	34,403. 99	1,664,678. 34	12,400,305. 47	2,399,555. 01			
2	2	2	Proventi delle miniere dell'Elba, dello stabilimento siderurgico di Follonica ed annessi, nonché delle altre miniere e degli stabilimenti minerari demaniali nei vecchi confini del Regno		4,000,000. »	7,802,253. 10	»	500,000. »	8,302,253. 10	500,000. »			
3	3	3	Proventi dei canali Cavour		9,000,000. »	8,351,405. 80	»	143,858. 80	8,495,264. 60	48,328. 26			
4	4	4	Proventi dei canali dell'antico demanio . . .		2,800,000. »	2,160,521. 82	1,214. 90	372,205. 52	2,542,942. 24	844,796. 61			
5	5	5	Proventi dei canali navigabili		1,000,000. »	1,526,921. 19	»	53,197. 85	1,580,119. 04	112,480. »			
6	6	6	Somme dovute all'erario dall'azienda foreste demaniali sul provento delle foreste nei vecchi confini del Regno e sul provento delle foreste nelle nuove provincie (articolo 126 del Regio decreto 30 dicembre 1923, n. 3267 e Regio decreto 17 febbraio 1927, n. 324)		3,652,684. 30 ^(b)	»	»	3,652,684. 30	3,652,684. 30	5,152,684. 30			
7	7	7	Proventi delle miniere erariali nelle nuove provincie		23,000,000. »	7,894,274. 20	»	6,105. »	7,900,379. 20	51. 10			
8	8	8	Diritti erariali sui permessi di ricerca mineraria e sulla concessione dell'esercizio di miniere nel Regno (articoli 7 e 25 del Regio decreto 29 luglio 1927, n. 1443)		500,000. »	1,017,207. 09	1,140. 90	125,167. 66	1,141,233. 85	133,705. 22			
9	9	9	Proventi del demanio termale dello Stato . .		1,500. »	824. 50	»	4. »	828. 50	»			
<i>Da riportarsi . . .</i>						56,454,184. 30	39,463,630. 84	34,477. 99	6,517,901. 47	46,016,010. 30	9,216,600. 50		

AVVERTENZA. — Le variazioni subite dai residui costituiti da somme riscosse e non versate al 30 giugno 1930 sono indicate nell'articolo n. 27 alla presente tabella e ivi giustificate da apposite annotazioni. Inoltre, le differenze risultanti nelle colonne k e g, non giustificate, dipendono da cause eventuali. Per i capitoli amministrati dalle Direzioni generali del demanio, delle tasse e dal Provveditorato generale dello Stato, le differenze risultanti alla colonna q hanno principalmente origine dalla diversa classificazione dei redditi fatta nell'esercizio finanziario 1930-31, in confronto di quella eseguita nel 1929-30 (Veggansi gli allegati nn. 28 e 29).

(e) Veggasi l'allegato n. 27 alla presente tabella e ivi giustificate da apposite annotazioni.

(b) Veggasi il capitolo 6 del presente bilancio.

En rata.

0-31

Conto dei residui degli esercizi precedenti

Al 1° luglio 1930 Colonne r e s del conto consuntivo 1929,30	Riscossi					Versamenti (Competenza e residui)	Residui attivi al 30 giugno 1931		
	Versati	Rimasti da versare	Rimasti da riscuotere	TOTALE = m + n + o	Aumenti o diminuzioni		Somme riscosse e non versate	Somme rimaste da riscuotere	
									m = r - f
2.399,555. 01	994,226. 25	55,615. 16	1.488,058. 96	2,426,670. 05	+	27,115. 04	11,695,449. 39	21,211. 17	3,152,737. 30
500,000. »	250,000. »	»	250,000. »	500,000. »	»	8,052,253. 10	»	750,000. »	
48,328. 26	18,890. »	»	33,379. 15	52,269. 15	+	3,940. 89	8,370,295. 80	»	177,237. 95
844,796. 61	396,403. 11	1,214. 90	494,258. 57	889,446. 78	+	44,650. 17	2,565,924. 93	»	866,464. 09
112,480. »	34,859. 95	»	54,808. 35	89,668. 30	-	22,811. 70	1,561,781. 14	»	108,006. 20
5,152,684. 30	500,000. »	»	4,652,684. 30	5,152,684. 30	»	500,000. »	»	8,305,368. 60	
51. 10	36. 15	.	»	36. 15	-	14. 95	7,894,310. 35	»	6,105. »
15,705. 22	132,006. 54	2,910. 58	23,972. 89	153,068. 85	-	5,726. 37	1,149,213. 63	4,051. 48	149,140. 55
»	»	»	»	»	»	»	824. 50	»	4. »
9,216,690. 50	2,326,422. »	50,740. 64	6,997,162. 22	9,263,843. 58	+	47,153. 08	41,790,052. 84	25,262. 65	13,515,063. 69

(a) Veggasi l'allegato n. 1.

(b) Veggasi il corrispondente articolo n. 22 del conto consuntivo dell'Azienda foreste demaniali per l'esercizio 1930-31.

RENDICONTO GENERALE
PER L'ESERCIZIO FINANZIARIO
1930-31.

Capitoli				Conto della competenza per l'esercizio 1930-31								
Numero			Denominazione	Rapporti fra le colonne	Somme					Maggiori o minori entrate		
del 1929-30	del 1930-31	del 1931-32			d	e = l ± k	accertate					
							previste	riscosse			rimaste da riscuotere	TOTALE — = f + g + h
								versate	rimaste da versare			
a	b	c			f = r - m	g = s - n		k = i - e				
			<i>Riporto . . .</i>		56,454,184.30	39,463,630.84	34,477.99	6,517,901.47	46,016,010.30	-10,438,171.10		
10	10	10	Redditi del patrimonio mobiliare del demanio.	1	2,250,000. »	1,825,151.20	437.03	190,867.44	2,015,581.61	-234,418.39		
11	11	11	Proventi delle acque pubbliche e delle pertinenze idrauliche, esclusi i redditi di bonifica ed i proventi della pesca.	2	32,000,000. »	42,404,770.34	34,740.47	4,905,331.26	47,344,842.07	+15,344,842.07		
12	12	12	Proventi delle concessioni di pesca in acque pubbliche e delle concessioni di bacini di pesca (escluse le pertinenze di bonifica) e proventi delle riserve erariali di pesca e di caccia.	3	500,000. »	506,388. »	»	15,089. »	521,477. »	+21,477. »		
13	13	13	Proventi delle concessioni di spiagge marittime e lacuali	4	4,000,000. »	4,405,477.66	2,082.66	137,274.60	4,540,669.60	+540,669.60		
14	14	14	Proventi delle concessioni sul demanio pubblico	5	3,000,000. »	2,697,209.32	4,730.15	115,699.80	2,817,639.27	-182,360.73		
15	15	15	Proventi delle pertinenze di bonifica di 1ª categoria eseguite a cura dello Stato (compreso il reddito della pesca) e per estaglio dei terreni di demanio comunale tuttavia aggregati alle bonificazioni in corso; multe ed ogni altro provento eventuale in dipendenza delle opere di bonificazione (articolo 22 del testo unico 30 dicembre 1923, n. 3256)	6	1,000,000. »	623,951.18	0.40	15,292.45	639,243.23	-360,756.77		
16 e 17	16	16	Proventi ordinari dei Regi tratturi del Tavoliere di Puglia e delle trazzere di Sicilia (Regio decreto 30 dicembre 1923, n. 3244 e Regio decreto 18 novembre 1926, numero 2158)	7	3,000,000. »	755,601.82	3,074.32	128,561.21	881,088.71	-2,118,911.29		
18	17	17	Somme versate dai richiedenti di derivazioni ed utilizzazioni di acque pubbliche e provento della vendita di pubblicazioni relative agli studi del servizio idrografico e del Consiglio superiore delle acque. (Regio decreto 9 ottobre 1919, n. 2161, articolo 51 del regolamento approvato con Regio decreto 14 agosto 1920, n. 1285)	8	200,000. »	193,538.21	0.10	»	193,538.31	-6,461.70		
			<i>Da riportarsi . . .</i>		102,404,184.30	92,875,718.57	68,354.30	12,026,017.23	104,970,030.10	+2,565,845.80		

Al 1° luglio 1930
Colonne r e s del conto consuntivo 1929-30
1 = p ± q
9,216,690.50
647,277.66
10,860,931.23
55,829.25
218,123.95
471,846.15
86,047.70
879,100.04
240,216.70
22,564,404.68

ENTRATA.

Conto dei residui degli esercizi precedenti						Versamenti (Competenza e residui)	Residui attivi al 30 giugno 1931			
Al 1° luglio 1930 Colonne r e s del conto consuntivo 1929-30	Riscossi		Rimasti da riscuotere	TOTALE = m + n + o	Aumenti o diminuzioni		Somme riscosse e non versate	Somme rimaste da riscuotere		
1 = p ± q	m = r - f	n = s - g	o = t - h	p = r + s + t - l	q = p - l	r = f + m	s = g + n	t = h + o		
9,216,690.50	2,326,422. »	—	59,740.64	6,997,162.22	9,263,843.58 +	47,153.08	41,790,052.84	—	25,262.65	13,515,063.69
67,277.66	110,907.03	—	4,174.51	613,909.74	720,642.26 +	73,364.60	1,936,058.23	—	4,611.54	804,777.18
10,860,031.23	2,550,927.99	—	223,008.45	6,134,057.88	8,461,977.42	—	2,398,953.81	—	188,267.98	11,039,389.14
55,829.25	20,995.70	—	1,137.40	650.14	20,508.44 +	76,337.69	527,983.70	—	1,137.40	15,739.14
218,123.95	126,485.54	—	3,033.33	94,697.05	224,215.92 +	6,091.97	4,531,963.20	—	950.67	231,971.65
471,846.15	52,168.03	—	2,507.48	142,834.46	192,495.01	—	2,749,377.35	—	2,222.67	258,534.26
86,047.70	11,647.25	—	4,022.40	52,634.75	60,259.60	—	635,598.43	—	4,022.80	67,927.20
879,100.04	104,689.75	—	2,585.86	686,653.09	793,928.70	—	860,291.57	—	488.46	815,214.30
240,216.70	»	—	240,216.60	»	240,216.60	—	0.	—	193,538.21	240,216.70
22,564,404.68	5,304,243.29	—	48,755.09	14,722,599.33	19,978,087.53	—	2,586,317.13	—	19,599.21	26,748,616.56

RENDICONTO GENERALE
PER L'ESERCIZIO FINANZIARIO
1930-31.

Capitoli					Conto della competenza per l'esercizio 1930-31							
Numero			Denominazione	Rapporti fra le colonne	Somme							
del 1929-30	del 1930-31	del 1930-31			d	e = t ± k	previste	accertate			Maggiori o minori entrate k = l - g	
								riscosse		rimaste da riscuotere		TOTALE = f + g + h
								versate	rimaste da versare			
a	b	c			f = r - m	g = s - n	h = t - o	i = r + s + t - p				
			<i>Riporto . . .</i>		102,404,184. 30	92,875,718. 57	68,354. 30	12,026,017. 23	104,970,090. 10	+ 2,565,375. 81		
91	18	18	Redditi e proventi dei beni provenienti da eredità devolute allo Stato (decreto Inogotenenziale 16 novembre 1916, n. 1686).		500,000. »	121,206. 36	»	73,452. 17	194,658. 53	- 385,341. 47		
20	19	19 e 20	Interessi su fondi pubblici e privati di proprietà del tesoro	(a)	1,500,000. »	163,904. 40	»	»	163,904. 40	- 1,336,095. 60		
21	20	21	Interessi dovuti sui crediti delle amministrazioni dello Stato		1,500,000. »	2,537,731. 40	»	2,388,970. »	4,926,701. 40	+ 3,426,701. 40		
22	21	22	Dividendi su quote di capitale azionario di aziende speciali, conferite dal tesoro dello Stato	(b)	6,282,423. »	6,359,381. 70	»	»	6,359,381. 70	+ 73,958. 00		
23	22	23	Interesse 4 per cento sul capitale conferito all'Istituto Poligrafico dello Stato ed utili netti annuali dell'Istituto medesimo (articoli 4 e 5 della legge 6 dicembre 1928, n. 2744) e quota spettante all'Erario sulla vendita di stampati speciali da parte della Libreria dello Stato.		4,000,000. »	1,039,923. 55	»	4,225,031. »	5,264,954. 55	+ 1,264,954. 55		
24	23	24	Interessi 3,65 per cento netto compresi nelle rate semestrali dell'annualità dovuta dalla Società delle strade ferrate del Mediterraneo in pagamento della somma di lire 13 milioni spettante allo Stato giusta l'articolo 5 della Convenzione 13 aprile 1906 approvata con la legge 15 luglio 1906, n. 325..		388,637. 77	388,637. 77	»	»	388,637. 77	»		
25	24	25	Ricupero di fitti di parte dei locali di proprietà privata addetti ai servizi governativi e canoni dovuti dai concessionari di reti telefoniche per uso dei locali demaniali adibiti pel servizio telefonico		1,000,000. »	86,779. 26	»	1,349,575. 40	1,436,354. 66	+ 436,354. 66		
26	25	26	Partecipazione dello Stato ai prodotti netti dell'esercizio di ferrovie concesse all'industria privata (articoli 46, 47 e 48 del testo unico di leggi approvato con Regio decreto 9 maggio 1912, n. 1447).	(d)	per memoria	»	»	77,400. »	77,400. »	+ 77,400. »		
27	26	27	Quote spettanti allo Stato sui prodotti lordi di ferrovie concesse all'industria privata (articoli 47 e 147 del testo unico di leggi approvato con Regio decreto 9 maggio 1912, n. 1447)	(e)	760,000. »	788,996. 25	»	258,877. 99	1,047,874. 15	+ 287,874. 15		
			<i>Da riportarsi . . .</i>		118,335,245. 07	104,362,279. 26	68,354. 30	20,399,323. 70	124,829,957. 26	+ 6,494,722. 30		

(a) Veggasi l'allegato n. 2.

(b) Compresa lire 1,282,423 con Regio decreto-legge 18 giugno 1931, n. 788.

(c) Per quanto concerne i canoni dovuti dai concessionari di reti telefoniche, per l'uso di locali demaniali, la somma suindicata ha corrispondenza con parte dell'accertamento risultante al capitolo n. 34 del conto consuntivo della spesa dell'Azienda di Stato per i servizi telefonici, relativo all'esercizio 1930-31.

Al 1° luglio
1930

Colore r e s
del conto
consuntivo
1929-30

1
= p ± q

22,564,404. 68

702. 50

»

406,528. »

2,380,203. »

1,359,676. 00

900,790. 05

1,559,592. 09

20,670,986. 92

(d) Veggasi l'a

(e) Veggasi l'a

ENTRATA.

Conto dei residui degli esercizi precedenti						Residui attivi al 30 giugno 1931		
Al 1° luglio 1930 — Colonne r e s del conto consuntivo 1929-30	Riscossi		Rimasti da riscuotere	TOTALE — = m + n + o	Aumenti o diminuzioni	Versamenti (Competenza e residui)	Somme riscosse e non versate	Somme rimaste da riscuotere
	Versati	Rimasti da versare						
l = p ± q	m = r - f	n = s - g	o = t - h	p = r + s + t - i	q = p - l	r = f + m	s = g + n	t = h + o
22,564,404. 68	5,304,243. 29	— 48,755. 09	14,722,599. 33	19,978,087. 53	— 2,586,317. 15	98,179,961. 86	19,599. 21	26,748,616. 56
702. 50	7,320. 85	»	20,984. 75	28,305. 60	+ 27,603. 10	128,527. 21	»	94,436. 92
»	»	»	»	»	»	163,904. 40	»	»
405,528. »	405,528. »	»	»	405,528. »	»	2,943,259. 40	»	2,388,970. »
»	»	»	»	»	»	6,359,381. 70	»	»
2,880,293. »	2,880,293. »	»	»	2,880,293. »	»	3,920,216. 55	»	4,225,031. »
»	»	»	»	»	»	388,637. 77	»	»
1,359,676. 60	1,359,676. 60	»	»	1,359,676. 60	»	1,446,455. 86	»	1,349,575. 40
900,790. 05	348,656. 70	»	552,133. 04	900,789. 74	— 0. 1	348,656. 70	»	629,533. 01
1,559,592. 09	379,380. 65	»	1,173,273. 69	1,552,654. 34	— 6,937. 75	1,168,376. 90	»	1,432,151. 59
29,670,986. 92	10,685,099. 09	— 48,755. 09	16,468,990. 81	27,105,334. 81	— 2,565,652. 11	115,047,378. 35	19,599. 21	35,863,314. 51

(a) Veggasi l'allegato n. 3.

(b) Veggasi l'allegato n. 4.

ha corri-
tato per i

RENDICONTO GENERALE
PER L'ESERCIZIO FINANZIARIO
1930-31.

Capitoli					Conto della competenza per l'esercizio 1930-31								
Numero			Denominazione	Rapporti fra le colonne	Somme								
del 1929-30 a	del 1930-31 b	del 1931-32 c			d	e = l ± k	previste	accertate			Maggiori o minori entrate k = i - g		
								f = r - m	riscosse			rimaste da riscuotere h = t - o	TOTALE = f + g + h i = r + s + t - p
									versate	rimaste da versare g = s - n			
			<i>Riporto . . .</i>		118,335,245. 07	104,362,279. 26	68,354. 30	20,399,323. 70	124,829,957. 26	+ 6,494,712. 00	23,670,986. 90		
632	28	27	28										
			Quote spettanti allo Stato sui prodotti lordi di tranvie sovvenzionate (articolo 260 del testo unico di leggi approvato con Regio decreto 9 maggio 1912, n. 1447)	(a)	370,000. »	273,617. 59	»	24,186. 16	297,803. 75	- 72,986. 50	749,846. 90		
632	29	28	29										
			Quote spettanti allo Stato sui prodotti netti di linee tranviarie e di navigazione interna (articolo 14 del Regio decreto-legge 29 gennaio 1922, n. 40)	(b)	50,000. »	»	»	»	»	- 50,000. »	282,012. 90		
632	>	28	30										
		<i>bis</i>	Partecipazione dello Stato, per patto contrattuale, ai prodotti netti di tranvie concesse all'industria privata.	(c)	2,000. »	»	»	»	»	- 2,000. »	»		
			Totale dei redditi patrimoniali dello Stato. . .		118,757,245. 07	104,635,896. 85	68,354. 30	20,423,509. 86	125,127,761. 01	+ 6,370,555. 94	30,702,846. 70		
			PRODOTTI NETTI DELLE AZIENDE DELLE FERROVIE, DELLE POSTE E DEI TELEGRAFI, DEI TELEFONI E DEI MONOPOLI DI STATO.										
633	30	29	31										
			Quota dell'avanzo di gestione dell'Amministrazione delle ferrovie dello Stato (articolo 6 della legge 22 aprile 1905, n. 137).	(d)	per memoria	»	»	306,162. 42	(e)	306,162. 42	+ 306,162. 42	86,074,357. 61	
602	31	30	32										
			Quota dell'avanzo di gestione dell'Azienda postale e telegrafica, da versare al tesoro dello Stato (Regio decreto 23 aprile 1925, n. 520)	(f)	31,924,113. 44	»	»	149,385,211. 48	(g)	149,385,211. 48	+ 117,461,098. 00	123,739,922. 39	
633	32	31	33										
			Avanzo di gestione dell'Azienda di Stato per i servizi telefonici. (Articolo 26 del Regio decreto 14 giugno 1925, n. 884)	(h)	8,582,813. 63	»	»	17,444,430. 80	(i)	17,444,430. 80	+ 8,861,617. 00	16,168,803. 70	
602	33	32	34										
			Avanzo di gestione dell'Amministrazione autonoma dei monopoli di Stato (articolo 4 del Regio decreto 8 dicembre 1927, n. 2258, modificato dall'articolo 9 del Regio decreto-legge 17 giugno 1929, n. 986)	(k)	146,577,500. »	120,000,000. »	»	25,854,526. 36	(l)	145,854,526. 36	- 722,973. 64	16,660,416. 58	
			Totale . . .		187,084,427. 07	120,000,000. »	»	192,990,331. 06	312,990,331. 06	+ 125,905,904. 00	243,252,500. 31		

(a) Veggasi l'allegato n. 5.

(b) Veggasi l'allegato n. 6.

(c) Capitolo istituito e somma iscritta con decreto ministeriale 30 agosto 1930, n. 114755.

(d) Dedotte lire 50,400,000 con Regio decreto-legge 18 maggio 1931, n. 612.

(e) Veggasi il capitolo n. 59, lettera A, del conto consuntivo della spesa dell'Amministrazione delle ferrovie dello Stato per l'esercizio 1930-31.

Al 1° luglio
1930

Colonne r e s
del conto
consuntivo
1929-30

1
= p ± q

(1) Compresa l

(2) Veggasi il

(3) Compresa l

(4) Veggasi il

(5) Veggasi il

ENTRATA.

Conto dei residui degli esercizi precedenti						Residui attivi al 30 giugno 1931			
Al 1° luglio 1930 — Colonne r e s del conto consuntivo 1929-30	Riscossi		Rimasti da riscuotere	TOTALE — = m + n + o	Aumenti o diminuzioni	Versamenti (Competenza e residui)	Somme riscosse e non versate	Somme rimaste da riscuotere	
	Versati	Rimasti da versare							
l = p ± q	m = r - f	n = s - g	o = t - h	p = r + s + t - i	q = p - l	r = f + m	s = g + n	t = h + o	
6,494,722. 00	10,685,099. 09	48,755. 00	16,468,990. 81	27,105,334. 81	2,565,652. 11	115,047,378. 35	19,599. 21	36,868,314. 51	
72,190. 80	109,360. 44	»	432,438. 76	541,799. 20	208,047. 70	382,978. 03	»	456,624. 92	
50,000. 00	2,576. 55	»	279,436. 40	282,012. 95	0. 01	2,576. 55	»	279,436. 40	
2,000. 00	»	»	»	»	»	»	»	»	
6,370,515. 80	10,797,036. 08	48,755. 00	17,180,865. 97	27,929,146. 96	2,773,699. 82	115,432,932. 93	19,599. 21	37,604,375. 83	
306,162. 42	86,674,357. 61	»	»	86,674,357. 69	0. 05	86,674,357. 69	»	306,162. 42	
117,461,088. 00	121,089,214. 05	»	2,650,708. 34	123,739,922. 39	»	121,089,214. 05	»	152,035,919. 82	
8,801,811. 70	16,168,803. 70	»	»	16,168,803. 70	»	16,168,803. 70	»	17,444,430. 80	
722,172. 00	16,669,416. 58	»	»	16,669,416. 58	»	136,669,416. 58	»	25,854,526. 36	
125,945,000. 00	240,601,792. 02	»	2,650,708. 34	243,252,500. 36	0. 05	360,601,792. 02	»	195,641,039. 40	

(1) Compresse lire 18,000,000 con Regio decreto-legge 18 giugno 1931, n. 788.

(2) Veggasi il capitolo n. 101 parte del conto consuntivo della spesa dell'Amministrazione delle poste e dei telegrafi, per l'esercizio 1930-31.

(3) Compresse lire 1,047,458 con Regio decreto-legge 13 novembre 1930, n. 1470.

(4) Veggasi il capitolo n. 31 del conto consuntivo della spesa dell'Azienda di Stato per i servizi telefonici, per l'esercizio 1930-31.

(5) Veggasi il capitolo n. 38 del conto consuntivo della spesa dell'Amministrazione dei monopoli di Stato, per l'esercizio 1930-31.

RENDICONTO GENERALE
PER L'ESERCIZIO FINANZIARIO
1930-31.

Capitoli				Conto della competenza per l'esercizio 1930-31									
Numero			Denominazione	Rapporti fra le colonne	Somme					Maggiori o minori entrate			
del 1929-30	del 1930-31	del 1931-32			d	e = i ± k	previste	accertate			TOTALE = f + g + h i = r + s + t - p		
								versate	riscosse			rimaste da riscuotere	
									rimaste da versare				
a	b	c			f = r - m	g = s - n	h = t - o	k = i - e					
TRIBUTI.													
<i>Imposte dirette.</i>													
<i>1°) Imposte permanenti.</i>													
101	34	33	35		148,000,000. »	133,757,206. 61	1,573,629. 34	5,599,740. 60	140,930,576. 55	- 7,009,422. 83	6,737,800. 96		
102	35	34	36		300,000,000. »	290,858,581. 85	3,978,945. 13	12,181,204. 82	307,018,731. 80	+ 7,018,731. 80	11,538,143. 87		
103	36	35	37	(a)	3,781,000,000. »	3,194,758,915. 94	52,277,238. 92	385,231,399. 04	3,632,267,553. 90	- 148,732,446. 10	337,535,471. 78		
106	38	36	38		345,000,000. »	289,009,965. 18	1,729,975. 17	23,408,809. 48	314,148,749. 83	- 30,851,250. 17	18,660,858. 72		
123	39	37	39		300,000. »	238,508. 26	12,031. 92	8,223. 91	258,764. 09	- 41,235. 11	15,059. 50		
123	40	38	40		105,000,000. »	105,380,999. 70	1,072,452. 11	3,315,192. 21	109,768,644. 02	+ 4,708,644. 02	4,222,994. 90		
					4,679,300,000. »	4,014,004,177. 54	60,644,272. 59	429,744,570. 06	4,504,393,020. 19	- 174,906,970. 91	5,585,94,329. 73		
<i>2°) Imposte transitorie.</i>													
176	37	39	364		500,000. »	267,244. 65	17. 35	10,619. 60	277,881. 60	- 222,118. 00	281,058. 22		
106	41	40	41		8,000,000. »	4,262,979. 95	598,360. 11	79,535. 95	4,940,876. 01	- 3,669,897. 06	5,720,810. 58		
166	42	41	42		10,000,000. »	11,153,108. 07	5,062,672. 77	142,821. 37	6,233,256. 67	- 3,766,713. 30	70,040,275. 19		
102	43	42	43		500,000,000. »	457,772,812. 50	11,508,442. 11	14,953,738. 72	484,234,993. 33	- 15,755,066. 77	30,349,351. 27		
163	44	43	44		2,000,000. »	2,927,846. 52	67,268. 80	113,275. 36	3,108,390. 68	+ 1,108,390. 68	48,840,305. 72		
198	45	44	45		1,000,000. »	454,192. 65	66. 25	19,390. 84	473,517. 24	- 536,482. 70	1,603,505. 68		
					521,500,000. »	476,838,184. 34	7,111,349. 35	15,319,381. 84	499,268,915. 53	- 22,231,861. 47	165,025,366. 66		
					Totale delle imposte dirette . . .	5,200,800,000. »	4,490,842,361. 88	67,755,621. 94	445,063,951. 90	5,003,661,935. 72	- 197,138,004. 28	54,459,636. 39	

(a) Veggasi l'allegato n. 7.

ENTRATA.

		Conto dei residui degli esercizi precedenti					Residui attivi al 30 giugno 1931		
Maggiori o minori entrate	Al 1° luglio 1930	Riscossi		Rimasti da riscuotere	TOTALE = m + n + o	Aumenti o diminuzioni	Versamenti (Competenza e residui)	Somme riscosse e non versate	Somme rimaste da riscuotere
	Colonna r e s del conto casualità 1929-30	Versati	Rimasti da versare						
k = i - o	l = p ± q	m = r - f	n = s - g	o = t - h	p = r + s + t - l	q = p - l	r = f + m	s = g + n	t = h + o
7.009,423. 42	6.737,800. 96	4,967,175. 88	1,811,829. 04	»	6,779,004. 92 +	41,203. 96	138,724,382. 49	3,385,458. 38	5,599,740. 60
7.018,731. 80	11,538,143. 87	11,236,805. 94	298,532. 41	»	11,535,338. 35 -	2,805. 52	302,095,387. 79	4,277,477. 54	12,181,204. 82
148,732,440. 00	37,353,471. 78	249,642,064. 11	99,813,116. 56	1,381,824. 77	350,837,005. 44 +	13,477,533. 66	3,444,400,980. 05	152,090,355. 48	386,613,223. 81
30,551,330. 17	18,660,858. 72	15,604,934. 72	2,862,597. 30	437,636. 85	18,905,168. 87 +	244,310. 15	304,614,899. 90	4,592,572. 47	23,846,446. 33
41,251. 11	15,059. 50	11,570. 54	3,489. 31	»	15,059. 85 +	0,35	250,078. 80	15,521. 23	8,223. 91
4,768,044. 00	4,222,994. 90	3,390,751. 83	843,892. 62	»	4,234,644. 45 +	11,649. 55	108,771,751. 53	1,916,344. 73	3,315,192. 21
174,906,970. 80	578,534,329. 73	284,853,303. 02	105,633,457. 24	1,819,461. 62	392,306,221. 88 +	13,771,892. 15	4,298,857,480. 56	166,277,729. 83	431,564,031. 68
22,118. 40	281,058. 22	75,949. 62	215,805. 77	»	291,755. 39 +	10,697. 17	343,194. 27	215,823. 12	10,619. 60
3,659,120. 00	5,720,810. 58	631,426. 29	5,091,720. 88	»	5,723,147. 17 +	2,336. 59	4,894,406. 24	5,690,080. 99	79,535. 95
3,709,743. 30	70,040,275. 19	35,111,941. 56	37,109,515. 96	»	72,221,457. 52 +	2,181,182. 33	46,265,049. 63	32,046,843. 19	142,821. 37
15,755,000. 00	30,349,351. 27	24,550,489. 95	14,516,392. 34	»	39,066,882. 29 -	282,468. 98	482,323,302. 45	26,024,834. 45	14,953,738. 72
1,108,300. 00	48,840,305. 72	15,492,866. 41	31,160,427. 23	»	46,653,293. 64 -	2,187,012. 08	18,420,712. 93	31,227,696. 03	113,275. 36
536,482. 70	1,699,565. 68	52,393. 43	1,641,685. 01	»	1,694,078. 44 +	512. 76	506,586. 08	1,641,618. 76	19,390. 84
22,231,084. 40	165,925,566. 66	75,915,067. 26	89,735,547. 19	»	165,650,614. 45 -	274,752. 21	552,753,251. 60	96,846,896. 54	15,319,381. 84
197,138,064. 28	344,459,696. 39	360,768,370. 28	195,369,004. 43	1,819,461. 62	557,956,836. 33 +	13,497,139. 94	4,851,610,732. 16	263,124,626. 37	446,883,413. 52