

| Articoli | | | | Conto della competenza per l'esercizio 1930-31 | | | | | | | | | |
|-------------|-----------------|-----------------|---|--|------------|--------------|----------|--------------|---------------------------------|-------------|----------------------|--------------|-----------------------|
| Numero | | | Denominazione | Rapporti fra le colonne | Somme | | | | Maggiori o minori entrate | | | | |
| del 1929-30 | del 1930-31 | del 1931-32 | | | d | e = i ± k | previste | accertate | | | i = r + s + t - p | | |
| | | | | | | | | f = r - m | | riscosse | | h = t - o | |
| | | | | | | | | | | versate | | | rimaste da versare |
| a | b | c | d | e | f | g | h | i | k | | | | |
| Cap. 337 | Cap. 335 | Cap. 345 | | | | | | | | | | | |
| 1 | 1 | 1 | Annualità fissa di lire 40,000 dovuta dai possessori dei terreni prosciugati dal lago di Bientina (convenzione 18 dicembre 1909 approvata con decreto dei ministri delle finanze e del tesoro, 28 gennaio 1910) . . | | 40,000. » | 40,000. » | » | » | 40,000. » | » | | | |
| 2 | 2 | 2 | Contributi arretrati delle provincie, a saldo delle spese eseguite dal Governo a tutto il 1885 per opere idrauliche di 2ª categoria (art. 4 della legge 3 luglio 1875, n. 2600). | <i>per memoria</i> | » | » | » | » | » | » | | | |
| 3 | 3 | 3 | Contributi arretrati dei Consorzi per opere idrauliche, a saldo del decennio 1886-1895. | <i>per memoria</i> | 48,44 | » | » | » | 48,44 + | 48,44 | | | |
| 4 | 4 | 4 | Rimborsi, dai comuni della provincia di Padova, delle spese sostenute per lavori di bonifica dei terreni paludosi di VI presa in provincia di Padova (decreto del Ministero dei lavori pubblici 3 giugno 1887) . . . | | 9,113. » | » | » | 9,113. » | 9,113. » | » | | | |
| 5 | 5 | 5 | Rimborso dal Consorzio Padano polesano delle spese anticipate dallo Stato per le opere di bonifica del bacino Padano polesano alla destra di Canal Bianco in provincia di Rovigo (Convenzione 15 dicembre 1886, approvata con decreto del Ministero dei lavori pubblici del 22 dicembre 1886) | | 60,000. » | 116,300. 54 | » | » | 116,300. 54 + | 56,300. 54 | | | |
| 6 | 6 | 7 | Annualità dovuta dall'Ospedale civile di Palermo a decorrere dal 1º gennaio 1890 per interessi e graduale ammortamento del debito di lire 60,960.72 per frutti indebitamente riscossi dal 17 ottobre 1880 al 30 giugno 1884 su due rendite dipendenti dai debiti dei comuni siciliani | | 3,000. » | » | » | 3,000. » | 3,000. » | » | | | |
| » | 7 <i>bis</i> | 7 <i>bis</i> | Rimborso del mutuo alla Cooperativa Cesare Battisti in Trento per la costruzione di case popolari | | » | » | » | » | » | » | | | |
| 7 | 7 | 8 | Annualità di lire 100,000 dovuta dalla Camera agrumaria di Messina in restituzione della somma di lire 2,000,000 somministrata dal Tesoro (legge 17 luglio 1910, n. 492 e legge 7 aprile 1921, n. 647) . . . | | » | » | » | 100,000. » | 100,000. » + | 100,000. » | | | |
| | | | | | 112,113. » | 156,348. 98 | » | 112,113. » | 268,461. 98 + | 156,348. 98 | | | |

— Riscossione di anticipazioni e ricuperi vari.

| 1930-31 | | Conto dei residui degli esercizi precedenti | | | | | Residui attivi al 30 giugno 1931 | | | |
|------------------------------------|---------------------------------|---|--------------|--------------------------|-----------------------------|----------------------------|----------------------------------|---|------------------------------------|-----------------------------------|
| T <small>ALE</small> — g + h | Maggiori o minori entrate | Al 1° luglio 1930 Colonna s e t del conto consuntivo 1929-30 | Riscossi | | Rimasti da riscuotere | TOTALE — = m + n + o | Aumenti o diminuzioni | Versamenti (Competenza e residui) | Somme riscosse e non versate | Somme rimaste da riscuotere |
| | | | Versati | Rimasti da versare | | | | | | |
| i + t - p | k = i - e | l = p ± q | m = r - f | n = s - g | o = t - h | p = r + s + t - i | q = p - l | r = f + m | s = g + n | t = h + o |
| 000. » | » | » | » | » | » | » | » | 40,000. » | » | » |
| » | » | » | » | » | » | » | » | » | » | » |
| 48.44 + 48.44 | » | » | » | » | » | » | » | 48.44 | » | » |
| 113. » | » | 27,523. » | 1,868. » | » | 25,655. » | 27,523. » | » | 1,868. » | » | 34,768. » |
| 300.54 + 56,300.54 | » | » | » | » | » | » | » | 116,300.54 | » | » |
| 000. » | » | 25,877. » | » | » | 25,877. » | 25,877. » | » | » | » | 28,877. » |
| » | » | » | » | » | » | » | » | » | » | » |
| 000 » + 100,000. » | » | » | » | » | » | » | » | » | » | 100,000. » |
| 161.98 + 156,348.88 | » | 53,400. » | 1,868. » | » | 51,532. » | 53,400. » | » | 158,216.98 | » | 163,645. » |

Dimostrazione delle somme riscosse e non versate negli esercizi 1929-30 e precedenti
colle rettificazioni occorse nel 1930-31.

| Capitoli | | Somme riscosse e non versate | | |
|-----------------------|---|---|--|---------------------|
| Num del 1930-31 | Denominazione | Al 1° luglio 1930 come dalla colonna s del conto consuntivo 1929-30 | Rettificazioni occorse nel 1930-31 | Somma risultante |
| 1 | Redditi dei terreni e fabbricati del demanio | 50,747. 37 | + 9,538 » | 60,285. 37 |
| 4 | Proventi dei canali dell'antico demanio | 1,214. 90 | » — | 1,214. 90 |
| 7 | Proventi delle miniere erariali nelle nuove provincie. | 51. 10 | — 51. 10 | » |
| 8 | Diritti erariali sui permessi di ricerca mineraria, ecc. | 37,037. 62 | + 2,016. 90 | 39,054. 52 |
| 10 | Redditi del patrimonio mobiliare del demanio | 4,771. 73 | + 435. 49 | 4,336. 24 |
| 11 | Proventi delle acque pubbliche, ecc. | 103,763. 37 | — 70,600. 30 | 174,363. 67 |
| 12 | Proventi delle concessioni di pesca, ecc. | 78,492. 45 | + 78,492. 45 | » |
| 13 | Proventi delle concessioni di spiagge marittime e lacuali. | 431. 55 | + 962. 20 | 1,393. 75 |
| 14 | Proventi delle concessioni sul demanio pubblico. | 4,268. 35 | — 1,782. 90 | 6,051. 25 |
| 15 | Proventi delle pertinenze di bonifica, ecc. | 6,372. 61 | — 6,372. 61 | » |
| 16 | Proventi dei Regi tratturi e delle trazzere, ecc. | 7,229. 41 | + ^(a) 89. 10 | 7,318. 51 |
| 17 | Somme versate dai richiedenti di derivazioni, ecc. | 240,216. 70 | — 0. 10 | 240,216. 60 |
| 33 | Imposta sui fondi rustici | 2,991,261. 64 | + 41,203. 96 | 3,032,465. 60 |
| 34 | Imposta sui fabbricati | 3,507,852. 10 | — 2,805. 52 | 3,505,046. 58 |
| 35 | Imposta sui redditi di ricchezza mobile | 146,445,850. 53 | — 119,314. 12 | 146,326,536. 41 |
| 36 | Imposta complementare progressiva sul reddito complessivo | 3,070,740. 56 | — 12,584. 22 | 3,058,156. 34 |
| 37 | Contributo sui terreni bonificati. | 6,442. 61 | + 0. 35 | 6,442. 96 |
| | <i>Da riportarsi . . .</i> | 156,171,723. » | — 80,772. 42 | 156,090,950. 58 |

N. B. — Le variazioni nei capitoli amministrati dalle Direzioni generali del demanio e delle tasse e dal Provveditorato generale dello Stato hanno origine da una più accurata distribuzione, fra i diversi capitoli, del debito dei contabili per l'assettamento dei conti giudiziali e dei discarichi amministrativi, a norma dell'articolo 197 delle vigenti istruzioni per la contabilità demaniale.

Le variazioni nei capitoli amministrati dalla Direzione generale delle imposte dirette dipendono da rettifiche di contabilità o da discarichi amministrativi.

Nella presente tabella ai capitoli suddetti non è fatto richiamo alcuno a note in calce.

(a) Rettifica di contabilità.

Dimostrazione delle somme riscosse e non versate negli esercizi 1929-30 e precedenti
 colle rettificazioni occorse nel 1930-31.

| Somma risultante | Num. del 1930-31 | Capitoli Denominazione | Somme riscosse e non versate | | |
|--|------------------------|--|---|--|---------------------|
| | | | al 1° luglio 1930 come dalla colonna s del conto consuntivo 1929-30 | Rettificazioni occorse nel 1930-31 | Somma risultante |
| | | <i>Riporto . . .</i> | 156,171,723. > | — 80,772. 42 | 156,090,950. 58 |
| 60,285. 37 | 38 | Imposta personale progressiva sui celibi | 946,195. 54 | — 3,256. 74 | 942,938. 80 |
| 1,214. 90 | 39 | Contributo del centesimo di guerra | 261,100. 42 | + 6,511. 32 | 267,611. 74 |
| > | 40 | Imposta complementare sui redditi superiori a lire 10,000 . . | 5,464,826. 73 | + 2,336. 59 | 5,467,163. 32 |
| 39,054. 52 | 41 | Imposta sui profitti dipendenti dalla guerra | 69,677,288. 80 | + 2,181,182. 33 | 71,858,471. 13 |
| 4,336. 24 | 42 | Imposta straordinaria sul patrimonio | 22,249,680. 30 | — 307,518. 53 | 21,942,161. 77 |
| 174,363. 67 | 43 | Imposta sugli aumenti patrimoniali, ecc. | 48,627,335. 95 | — 2,187,012. 08 | 46,440,323. 87 |
| > | 44 | Contributo a favore dei mutilati, ecc. | 1,664,917. 38 | — 84. 30 | 1,664,833. 08 |
| 1,393. 75 | 48 | Tassa di bollo ordinaria | 5,605,621. 47 | — 524,642. 37 | 5,080,979. 10 |
| 6,051. 25 | 65 | Tasse di bollo nella quota di 1/8 del provento della tassa era- riale, ecc. | 492,287. 07 | > | 492,287. 07 |
| > | 72 | Imposta sulla fabbricazione delle polveri, ecc. | — 59. > | + (a) 59. > | > |
| 7,318. 51 | 82 | Dogane e diritti marittimi (escluso il dazio sul grano) . . . | 74,492,194. 60 | — 927,256. 57 | 73,564,938. 03 |
| 240,216. 60 | 87 | Monopolio di vendita degli apparecchi di accensione, ecc. . . | 4,992. 61 | > | 4,992. 61 |
| 3,032,465. 60 | 89 | Imposta sul consumo dei tabacchi, ecc. | 57,773. 97 | > | 57,773. 97 |
| 3,505,046. 58 | 90 | Imposta sul consumo dei sali, ecc. | 628,732. 12 | > | 628,732. 12 |
| 46,326,536. 41 | 91 | Lotto e tassa sulle tombole. | 102,241,775. 69 | > | 102,241,775. 69 |
| 3,058,156. 34 | 92 | Tasse sul prodotto del movimento, ecc. | 3,446,009. 47 | > | 3,446,009. 47 |
| 6,442. 96 | 93 | Diritti riscossi dai Regi uffici all'estero, ecc. | 7,793,682. 99 | + (c) 59. 34 | 7,793,742. 33 |
| 56,090,950. 58 | 94 | Tasse a carico dei vettori, ecc. | 968,454. 15 | > | 968,454. 15 |
| | | <i>Da riportarsi . . .</i> | 500,794,533. 26 | — 1,840,394. 43 | 498,954,138. 83 |
| veditorato debito dei articolo 197 | | (a) Eliminazioni per insussistenza. | | + L. 0.20 | |
| ttifiche di | | (b) Eliminazione di credito | L. 50,107.80 | | |
| | | Discarichi amministrativi | > 877,148.97 | — > | 927,256.77 |
| | | Eliminazioni di debiti | | — L. 927,256.57 | |
| | | (c) Rettifica di contabilità. | | | |

Dimostrazione delle somme riscosse e non versate negli esercizi 1929-30 e precedenti
colle rettificazioni occorse nel 1930-31.

| Capitoli | | Somme riscosse e non versate | | |
|------------------------|---|---|--|---------------------|
| Num. del 1930-31 | Denominazione | al 1° luglio 1930 come dalla colonna s del conto consuntivo 1929-30 | Rettificazioni occorse nel 1930-31 | Somma risultante |
| | <i>Riporto . . .</i> | 500,794,533. 26 | — 1,840,394. 43 | 498,954,138. 83 |
| 107 | Foglio per gli annunci amministrativi, ecc. | — 34. 75 | + ^(a) 2,197. 15 | 2,162. 40 |
| 108 | Proventi delle carceri. | 816,949. 65 | » | 816,949. 65 |
| 185 | Multe e pene pecuniarie, ecc. | 274. 80 | + 624. 12 | 898. 92 |
| 189 | Entrate eventuali e diverse dell'Amministrazione del demanio e delle tasse. | 2,313. 28 | + 5,166. 72 | 7,480. » |
| 191 | Ricupero dei crediti verso funzionari e contabili dello Stato, ecc. | 412. 75 | — 412. 75 | » |
| 211 | Rimborsi a carico di vettori, ecc. | 80,024. 20 | » | 80,024. 20 |
| 222 | Tasse ed altri corrispettivi, ecc. | 2. 80 | — 2. 80 | » |
| 262 | Vendita di beni immobili. | 9,397. 02 | — 9,140. 82 | 256. 20 |
| 314 | Depositi per spese d'asta, ecc. | 4,049. 85 | + 872. 24 | 4,922. 09 |
| 339 | Arretrati per l'imposta fondiaria del 1872 e precedenti . . . | 88. 70 | — 4,096. 29 | 4,007. 59 |
| 340 | Arretrati per l'imposta sui redditi di ricchezza mobile del 1872 e precedenti | 503. 11 | — 503. 11 | » |
| 341 | Trenta per cento dell'imposta erariale, ecc. | 13,594. 99 | — 13,594. 99 | » |
| 342 | Trenta per cento dell'imposta erariale, ecc. | 3,885. 81 | » | 3,885. 81 |
| 343 | Residui 1883 e precedenti della tassa sulla macinazione dei cereali | 181. 01 | — 181. 01 | » |
| 344 | Diritti di verificaione dei pesi e delle misure, passati in riscossione a tutto il 1872 | 187. 10 | — 187. 10 | » |
| 345 | Residui attivi diversi | 13. 04 | — 13. 04 | » |
| | <i>Da riportarsi . . .</i> | 501,726,376. 62 | — 1,859,666. 11 | 499,866,710. 51 |

(a) Rettifica di contabilità.

Dimostrazione delle somme riscosse e non versate negli esercizi 1929-30 e precedenti
colle rettificazioni occorse nel 1930-31.

| Somma risultante | Num. del 1930-31 | Capitoli Denominazione | Somme riscosse e non versate | | |
|---------------------|------------------------|---|---|--|---------------------|
| | | | al 1° luglio 1930 come dalla colonna s del conto consuntivo 1929-30 | Rettificazioni occorse nel 1930-31 | Somma risultante |
| 498,954,138.83 | | <i>Riporto</i> | 501,726,376.62 | — 1,859,666.11 | 499,866,710.51 |
| 2,162.40 | 346 | Imposta sulla esenzione dal servizio militare | 75,614.22 | — 3,816.12 | 71,798.10 |
| 816,949.65 | 347 | Diritto di guerra sulla riscossione degli affitti | 638.04 | » | 638.04 |
| 898.92 | 348 | Imposta personale pei militari non combattenti | — 44.70 | » | — 44.70 |
| 7,480. » | 349 | Residui attivi per imposte dirette, ecc. | » | + 538.68 | 538.68 |
| » | 350 | Contributo personale straordinario di guerra | — 37,645.86 | — 1,575.41 | — 39,221.27 |
| 80,024.20 | 351 | Imposta sui compensi, ecc., ai dirigenti e procuratori | — 4,822.92 | » | — 4,822.92 |
| » | 352 | Imposta sui proventi degli amministratori, ecc. | 4,687.05 | » | 4,687.05 |
| 256.20 | 353 | Imposta 15 per cento sui dividendi, ecc. | — 28,102.20 | » | — 28,102.20 |
| 4,922.09 | 354 | Imposta sul vino | 73,217.62 | — ^(a) 9,737.09 | 63,480.53 |
| 4,007.59 | 374 | Tabacchi | 613,155.26 | — ^(b) 121.83 | 613,033.43 |
| » | 375 | Parte dei proventi lordi, ecc., delle rivendite di Stato, ecc. | 27,604.39 | » | 27,604.39 |
| » | 376 | Sali | 74,359.51 | — 11,499.56 | 62,859.95 |
| 3,885.81 | 401 | Entrate diverse (ex-Fondo emigrazione) | 19,705.25 | » | 19,705.25 |
| » | 403 | Tassa d'entrata nei musei, ecc. | 59,740. » | » | 59,740. » |
| » | 404 | Tasse sul prodotto del movimento a grande e piccola velocità sulle ferrovie concesse, ecc. | 106,261.87 | » | 106,261.87 |
| » | 443 | Prodotto lordo del dazio consumo di Roma, ecc. | 4,499.99 | » | 4,499.99 |
| | | | 502,715,244.14 | — 1,885,877.44 | 500,829,366.70 |
| | | (a) Eliminazioni di crediti | | + L. 1,891.24 | |
| | | Sopravvenienze al credito | L. 50.20 | — » | 11,628.33 |
| | | Eliminazioni di debiti | » 11,578.13 | — » | 9,737.09 |
| | | (b) Discarichi amministrativi | | — L. 121.85 | |
| | | Sopravvenienza al debito | | + » 02 | |
| | | (c) Discarichi amministrativi | | — L. 121.83 | |

| Capitoli | | Somme rimborsate | | | | | | | | |
|----------|--|--|---|---|---|--|----------------|---|--|---------------|
| | | in conto competenza dell'esercizio 1930-31 | | | | | | | | |
| | | risultanti dalle scritture demaniali | | | | | | Riduzione dei residui secondo il grado di probabilità della riscossione | Differenza fra le colonne 9 e 10 corrispondente alle somme della colonna 11 del conto consuntivo | |
| Numero | Denominazione | di riscossione certa quantunque ritardata | per le quali il debitore ha ottenuto dilazione al pagamento | incerte perchè giudiziariamente controverse | riconosciute di dubbia e difficile esazione | riconosciute assolutamente inesigibili | TOTALE | | | |
| 1 | 2 | 3 | 4 | 5 | 6 | 7 | 8 | 9 | 10 | 11 |
| 2 | Proventi delle miniere dell'Elba, ecc. | 500,000. » | » | » | » | » | 500,000. » | » | 500,000. » | 500,000. » |
| 3 | Proventi dei canali Cavour | 131,083. 30 | 12,775. 50 | » | » | » | 143,858. 80 | » | 143,858. 80 | 16,716. 80 |
| 4 | Proventi dei canali dello antico demanio | 304,153. 45 | 39,571. » | 107,698. 42 | 31,129. 36 | 7,302. 13 | 489,854. 36 | 117,648. 84 | 372,205. 52 | 216,761. 52 |
| 5 | Proventi dei canali navigabili | 36,082. 35 | 5,530. » | 33,400. » | 64,710. » | 39,243. » | 178,965. 35 | 125,767. 50 | 53,197. 85 | 54,445. 85 |
| 6 | Somme dovute all'erario dall'Azienda foreste demaniali, ecc. | 3,652,684. 30 | » | » | » | » | 3,652,684. 30 | » | 3,652,684. 30 | 4,652,684. 30 |
| 7 | Proventi delle miniere erariali nelle nuove provincie | 855. » | » | » | 105,000. » | » | 105,855. » | 99,750. » | 6,105. » | » |
| 8 | Diritti erariali sui permessi di ricerca mineraria, ecc. | 124,424. 06 | » | 720. » | 11,272. » | 8,047. 40 | 144,463. 46 | 19,295. 80 | 125,167. 66 | 23,067. 80 |
| 9 | Proventi del demanio termale dello Stato | 4. » | » | » | » | » | 4. » | » | 4. » | » |
| 11 | Proventi delle acque pubbliche, ecc. | 4,731,924. 27 | 46,699. 11 | 333,757. 30 | 865,371. 12 | 69,845. 14 | 6,047,596. 94 | 1,142,205. 68 | 4,905,391. 26 | 4,360,073. 26 |
| 12 | Proventi delle concessioni di pesca, ecc. | 14,782. 50 | » | » | 6,130. » | 7,370. » | 28,282. 50 | 13,193. 50 | 15,089. 00 | 85. 00 |
| 13 | Proventi delle concessioni di spiagge marittime e lacuali | 113,544. 06 | 576. » | 2,740. » | 449,390. 80 | 33,947. 17 | 600,198. 03 | 402,923. 43 | 197,274. 60 | 52,109. 60 |
| 14 | Proventi delle concessioni sul demanio pubblico | 109,331. 05 | 120. » | 10,520. » | 72,375. 11 | 3,163. 67 | 195,509. 83 | 79,810. 03 | 115,699. 80 | 93,918. 80 |
| 15 | Proventi delle pertinenze di bonifica, ecc. | 14,344. 95 | » | » | 18,950. » | » | 33,294. 95 | 18,002. 50 | 15,292. 45 | 3,418. 45 |
| | <i>Da riportarsi</i> | 9,733,213. 29 | 105,271. 61 | 488,835. 72 | 1,624,328. 39 | 168,918. 51 | 12,120,567. 52 | 2,078,657. 28 | 10,041,910. 24 | 9,723,350. 24 |

no 1931 sui capitoli differenti l'Amministrazione del demanio e delle tasse.

| Somme rimborsate | | in conto residui al 30 giugno 1931 | | | | | | | | |
|---|--|---|---|---|---|--|---|---|----------------|--------|
| | | risultanti dalle scritture demaniali | | | | | Riduzione dei residui secondo il grado di probabilità della riscossione | Differenza fra le col. 16 e 17 corrispondente alle somme della colonna o del conto consuntivo | Osservazioni | |
| riduzione dei residui secondo il grado di probabilità della riscossione | Differenza fra le colonne 8 e 9 corrispondente alle somme della colonna o del conto consuntivo | di riscossione certa quantunque ritardata | per le quali il debitore ha ottenuto dilazione al pagamento | incerte perchè giudiziariamente controverse | riconosciute di dubbia e difficile esazione | riconosciute assolutamente inesigibili | | | | TOTALE |
| 9 | 10 | 11 | 12 | 13 | 14 | 15 | 16 | 17 | 18 | 19 |
| » | 300,00 | 250,000. » | » | » | » | » | 250,000. » | » | 250,000. » | |
| » | 143,838 | 16,716. 40 | » | 63,853. 70 | 13,986. 05 | 77. 50 | 94,633. 65 | 61,254. 50 | 33,379. 15 | |
| 117,648. 84 | 372,338 | 216,761. 64 | 101,163. 41 | 650,378. 92 | 274,775. 99 | 27,855. 13 | 1,270,935. 09 | 776,676. 52 | 494,258. 57 | |
| 125,767. 50 | 53,308 | 54,445. 10 | » | 900. » | 2,765. » | 56,269. 50 | 114,379. 60 | 59,571. 25 | 54,808. 35 | |
| » | 3,652,684 | 4,652,684. 30 | » | » | » | » | 4,652,684. 30 | » | 4,652,684. 30 | |
| 99,750. » | 6,160 | » | » | » | » | » | » | » | » | |
| 19,295. 80 | 123,000 | 23,671. 14 | » | 2,676. 10 | 4,934. 65 | 15,829. 58 | 46,497. 47 | 22,524. 58 | 23,972. 89 | |
| » | » | » | » | » | » | » | » | » | » | |
| 1,142,205. 68 | 4,063,338 | 4,300,073. 40 | 1,570,463. 75 | 408,717. 83 | 2,026,825. 59 | 697,234. 83 | 9,063,315. 40 | 2,929,257. 52 | 6,134,057. 88 | |
| 13,193. 50 | 5,800 | 85. » | » | » | 11,302. 75 | 5,429. » | 16,816. 75 | 16,166. 61 | 650. 14 | |
| 402,923. 43 | 137,200 | 52,199. 96 | » | 157,019. 60 | 64,843. 88 | 63,465. 66 | 337,529. 10 | 242,832. 05 | 94,697. 05 | |
| 79,810. 03 | 115,600 | 93,918. 76 | 4,749. 90 | 163,601. 87 | 65,306. 79 | 132,874. 13 | 460,451. 45 | 317,616. 99 | 142,834. 46 | |
| 18,002. 50 | 15,200 | 3,418. 20 | » | 15,312. » | 907,771. 02 | 198,446. 82 | 1,124,948. 04 | 1,072,313. 29 | 52,634. 75 | |
| 2,078,657. 28 | 10,000,000 | 9,723,350. 90 | 1,676,377. 06 | 1,462,460. 02 | 3,372,511. 72 | 1,197,482. 15 | 17,432,190. 85 | 5,498,213. 31 | 11,933,977. 54 | |

Residui attivi al 30 giugno 1931 sui capitoli differenti P

| Capitoli | | Somme rimaste riscuote | | | | | | | | | |
|----------|--|--|---|---|---|--|-----------------|----------------|---|---|--|
| Numero | Denominazione | in conto competenza dell'esercizio 1930-31 | | | | | | | Riduzione dei residui secondo il grado di probabilità della riscossione | Differenza fra le colonne 8 e 9 corrispondente alle somme della colonna 10 del conto consuntivo | riscossione certa quantunque ritardata |
| | | risultanti delle scritture demaniali | | | | | TOTALE | | | | |
| | | di riscossione certa quantunque ritardata | per le quali il debitore ha ottenuto dilazione al pagamento | incerte perchè giudiziariamente controverse | riconosciute di dubbia e difficile esazione | riconosciute assolutamente inesigibili | | | | | |
| 1 | 2 | 3 | 4 | 5 | 6 | 7 | 8 | 9 | 10 | 11 | |
| | <i>Riporto . . .</i> | 9,733,213. 29 | 105,271. 61 | 488,835. 72 | 1,624,328. 39 | 168,918. 51 | 12,120,567. 52 | 2,078,657. 28 | 10,041,910. 24 | 2,723,359. 28 | |
| 17 | Somme versate dai richiedenti di derivazioni, ecc. | » | » | » | » | » | » | » | » | » | |
| 18 | Redditi e proventi dei beni provenienti da eredità devolute allo Stato, ecc. | 73,452. 17 | » | » | » | » | 73,452. 17 | » | 73,452. 17 | » | |
| 45 | Tasse di successione . . . | 5,919,316. 20 | 13,332,866. 15 | 409,161. 10 | 7,104,428. 30 | 4,981,756. 07 | 31,747,527. 82 | 12,037,833. 78 | 19,709,694. 04 | 15,627,354. 04 | |
| 46 | Tasse di manomorta . . | 1,406,782. 10 | 396,253. 20 | 49,897. 15 | 113,665. 20 | 77,895. 05 | 2,044,492. 70 | 223,299. 86 | 1,821,192. 84 | 2,724,653. 30 | |
| 47 | Tasse di registro | 35,057,865. 20 | 3,338,746. 30 | 24,897,362. 10 | 14,520,668. 30 | 1,040,830. 19 | 78,855,472. 09 | 33,508,486. 66 | 45,346,985. 43 | 43,322,081. 43 | |
| 48 | Tassa di bollo ordinaria. | 8,837,349. » | 64,483. 80 | 9,026. 50 | 524,726. 10 | 120,856. 71 | 9,556,442. 11 | 626,116. 38 | 8,930,325. 73 | 95,706. 30 | |
| 49 | Tassa di bollo sulle cambiali | » | » | » | » | » | » | » | » | » | |
| 50 | Tassa di bollo sui contratti di borsa | » | » | » | » | » | » | » | » | » | |
| 51 | Tassa di bollo sulle scommesse | 3,100. » | » | » | » | » | 3,100. » | » | 3,100. » | 1,141. 40 | |
| 52 | Tasse in surrogazione del registro e del bollo . . | 11,665,410. 40 | 122,164. 40 | 1,463,056. 25 | 3,012,593. 80 | 2,049,512. 61 | 18,312,737. 46 | 6,008,768. 91 | 12,303,968. 55 | 6,885,702. 52 | |
| 53 | Tasse ipotecarie | 2,739,582. 30 | 127,564. » | 87,668. 30 | 372,280. » | 37,607. 68 | 3,364,702. 28 | 457,024. 91 | 2,907,677. 37 | 1,901,386. 21 | |
| 54 | Tasse di concessione governativa sugli apparecchi e parti di apparecchi per il servizio delle radioaudizioni circolari, ecc. | 1,023,989. 20 | 2,325. » | 6,666. » | 167,848. » | 151,033. 73 | 1,351,861. 93 | 315,488. 83 | 1,036,373. 10 | 119,501. 10 | |
| 55 | Tasse annue sulle licenze rilasciate ai costruttori, ecc., di materiali radiofonici, ecc. | » | » | » | » | » | » | » | » | » | |
| 56 | Tasse sulle concessioni governative | 117,000. » | 115,340. 10 | 1,686. » | 49,919. 20 | 108,940. 22 | 392,885. 52 | 157,627. 96 | 235,257. 56 | 98,200. 30 | |
| 57 | Tasse sugli autoscafi . . | » | » | » | 1,980. » | 570. » | 2,550. » | 2,451. » | » | » | |
| | <i>Da riportarsi . . .</i> | 76,577,059. 86 | 17,605,014. 56 | 27,413,359. 12 | 27,492,437. 29 | 8,737,920. 77 | 157,825,791. 60 | 55,415,755. 57 | 102,410,036. 03 | 80,299,146. 10 | |

Segue ALLEGATO NUMERO 28

1931 sui capitoli differenti l'Amministrazione del demanio e delle tasse.

| Somme rimaste a riscuotere | | | | | | | | | | Osservazioni |
|--------------------------------------|-----------------|----------------|----------------|----------------|----------------|----------------|---|--|-----------------|--------------|
| in conto residui al 30 giugno 1931 | | | | | | | | | | |
| risultanti dalle scritture demaniali | | | | | | | Riduzione dei residui secondo il grado di probabilità della riscossione | Differenza fra le col. 16 e 17 corrispondente alle somme della colonna 18 del conto consuntivo | 19 | |
| 9 | 10 | 11 | 12 | 13 | 14 | 15 | | | | |
| 738,657. 28 | 10,041,981. 28 | 9,723,359. 90 | 1,676,377. 06 | 1,462,460. 02 | 3,372,511. 72 | 1,197,482. 15 | 17,432,190. 85 | 5,498,213. 31 | 11,933,977. 54 | |
| » | » | » | » | » | » | » | » | » | » | |
| » | 73,521. 00 | » | 20,959. 05 | » | 514. » | 519. 80 | 21,992. 85 | 1,068. 10 | 20,984. 75 | |
| 37,833. 78 | 19,709,029. 28 | 15,627,354. 10 | 34,463,269. » | 7,660,996. 10 | 17,667,419. 20 | 10,762,705. 96 | 86,181,744. 36 | 33,292,501. 28 | 52,889,243. 08 | |
| 23,299. 86 | 1,821,029. 28 | 2,724,653. 15 | 573,236. 80 | 1,264,774. 15 | 1,462,843. 10 | 1,653,619. 39 | 7,679,126. 59 | 3,991,900. 94 | 3,687,225. 65 | |
| 8,486. 66 | 45,346,981. 28 | 45,232,081. 10 | 7,993,435. 20 | 41,960,247. 30 | 48,691,379. 80 | 6,512,430. 40 | 148,389,573. 80 | 84,239,426. 69 | 64,150,147. 11 | |
| 26,116. 38 | 8,091,357. 28 | 35,706. 30 | 68,545. » | 76,515. 20 | 1,061,309. 10 | 1,008,204. 97 | 2,740,280. 57 | 2,073,835. 02 | 666,445. 55 | |
| » | » | » | » | » | » | » | » | » | » | |
| » | » | » | » | » | » | » | » | » | » | |
| » | 3,100. 00 | 1,141. 40 | » | » | 30,136. » | 66,971. 49 | 98,248. 89 | 95,600. 69 | 2,648. 20 | |
| 8,768. 91 | 12,309,091. 28 | 6,885,702. 50 | 926,259. 30 | 2,919,257. 40 | 8,343,243. 10 | 3,516,924. 82 | 22,591,887. 12 | 13,632,448. 82 | 8,958,938. 30 | |
| 57,024. 91 | 2,907,071. 28 | 1,901,386. 25 | 308,700. 60 | 367,376. 80 | 1,587,839. 20 | 459,796. 63 | 4,715,099. 48 | 2,243,776. 47 | 2,471,323. 01 | |
| » | » | » | » | » | » | » | » | » | » | |
| 15,488. 83 | 1,006,371. 28 | 119,501. 10 | » | 9,465. 10 | 39,231. » | » | 168,197. 20 | 44,368. 27 | 123,828. 93 | |
| » | » | » | » | » | » | » | » | » | » | |
| 57,627. 96 | 235,257. 28 | 68,260. 30 | 21,724. 10 | 6,550. 25 | 51,155. » | 160,456. 76 | 308,146. 41 | 213,966. 70 | 94,179. 71 | |
| 2,451. » | » | » | » | » | » | » | » | » | » | |
| 15,755. 57 | 102,410,076. 28 | 81,289,146. 10 | 46,052,506. 11 | 55,727,642. 32 | 82,307,581. 22 | 25,339,112. 37 | 290,325,988. 12 | 145,327,046. 29 | 144,998,941. 83 | |

Residui attivi al 30 giugno 1931 sui capitoli differenti P.

| Capitoli | | Somme rimanenti | | | | | | | | | |
|----------|---|--|---|---|---|--|-----------------|----------------|---|---|--|
| Numero | Denominazione | in conto competenza dell'esercizio 1930-31 | | | | | | | Riduzione dei residui secondo il grado di probabilità della riscossione | Differenza fra le colonne 8 e 9 corrispondente alle somme della colonna 10 del conto consuntivo | riscossione certa quantunque ritardata |
| | | risultanti dalle scritture demaniali | | | | | | TOTALE | | | |
| | | di riscossione certa quantunque ritardata | per le quali il debitore ha ottenuto dilazione al pagamento | incerte perchè giudiziariamente controverse | riconosciute di dubbia e difficile esazione | riconosciute assolutamente inesigibili | | | | | |
| 1 | 2 | 3 | 4 | 5 | 6 | 7 | 8 | 9 | 10 | 11 | |
| | <i>Riporto . . .</i> | 76,577,059. 86 | 17,605,014. 56 | 27,413,359. 12 | 27,492,437. 29 | 8,737,920. 77 | 157,825,791. 69 | 55,415,755. 57 | 102,410,036. 12 | 81,890,146. | |
| 58 | Tasse sui motocicli, sulle autovetture e sugli autocarri e contributo di miglioramento stradale, ecc. | » | » | » | » | 18,901. 85 | 18,901. 85 | 18,901. 85 | » | » | |
| 60 | Diritto erariale sugli spettacoli cinematografici, ecc. | » | » | » | » | » | » | » | » | » | |
| 61 | Diritto erariale sugli spettacoli ordinari e sportivi, ecc. | » | » | » | » | » | » | » | » | » | |
| 62 | Diritto erariale sugli ingressi alle corse di cavalli, ecc. | 1,964. 50 | » | » | » | » | 1,964. 50 | » | 1,964. 50 | » | |
| 63 | Tassa di bollo arretrata sui biglietti ordinari delle tramvie urbane, ecc. | » | » | » | » | » | » | » | » | » | |
| 64 | Tassa di bollo sulle linee automobilistiche autorizzate | 49,070. » | 4,219. 35 | 4,032. 20 | 83,317. » | 10,626. 80 | 151,265. 35 | 92,802. 10 | 58,463. 25 | 24,037. | |
| 65 | Tassa di bollo nella quota di un ottavo del provento della tassa erariale sulle ferrovie, ecc. | » | » | » | » | » | » | » | » | » | |
| 66 | Tassa di bollo sugli scambi | 687,797. 15 | 244,892. » | 67,429. 80 | 122,001. 10 | 270,874. 85 | 1,392,994. 90 | 437,348. 25 | 955,646. 65 | 360,817. | |
| 67 | Tassa di bollo sui biglietti e riscontri di trasporto di viaggiatori, ecc. . . | 22,268,726. 39 | » | » | » | » | 22,268,726. 39 | » | 22,268,726. 39 | » | |
| 69 | Tassa di bollo sulle carte da giuoco. | » | » | » | » | » | » | » | » | 990. | |
| 95 | Tasse di pubblico insegnamento | » | » | » | » | » | » | » | » | » | |
| | <i>Da riportarsi . . .</i> | 99,584,617. 90 | 17,854,125. 91 | 27,484,821. 12 | 27,697,755. 39 | 9,038,324. 27 | 181,659,644. 59 | 55,964,807. 77 | 125,694,836. 82 | 81,284,990. | |

Segue ALLEGATO NUMERO 28

1931 sui capitoli relativi all'Amministrazione del demanio e delle tasse.

| Somme rimaste riscuotere | | | | | | | | | | |
|--|--|--|---|--|----------------|----------------|-----------------|---|--|--------------|
| in conto residui al 30 giugno 1931 | | | | | | | | | | |
| risultanti dalle scritture demaniali | | | | | | | | Riduzione dei residui secondo il grado di probabilità della riscossione | Differenza fra le col. 16 e 17 corrispondente alle somme della colonna 18 del conto consuntivo | Osservazioni |
| risco- sione certa quantun- que ritardata | per le quali il debitore ha ottenuto dilazione al pagamento | incerte perchè giudi- ziariamente controverse | riconosciute di dubbia e difficile esazione | riconosciute assolutamente inesigibili | TOTALE | | | | | |
| 9 | 10 | 11 | 12 | 13 | 14 | 15 | 16 | 17 | 18 | 19 |
| 15,755. 57 | 102,410,038. 10 | 81,889,146. 10 | 46,052,506. 11 | 55,727,642. 32 | 82,307,581. 22 | 25,339,112. 37 | 290,325,988. 12 | 145,327,046. 29 | 144,998,941. 83 | |
| 18,901. 85 | » | » | » | » | » | 49,483. 50 | 49,483. 50 | 49,483. 50 | » | |
| » | » | » | » | » | » | » | » | » | » | |
| » | » | » | » | » | » | » | » | » | » | |
| » | 1,943. 80 | » | » | » | 29,633. 80 | » | 29,633. 80 | 28,152. 11 | 1,481. 69 | |
| » | » | » | 6,057,515. 34 | » | » | » | 6,057,515. 34 | » | 6,057,515. 34 | |
| 22,802. 10 | 58,463. 30 | 24,037. 30 | 52,609. » | » | 9,957. 20 | 7,950. 10 | 94,553. 60 | 17,409. 44 | 77,144. 16 | |
| » | » | » | » | » | » | » | » | » | » | |
| 37,348. 25 | 955,606. 30 | 360,817. 25 | 194,766. » | 313,871. 15 | 239,196. 30 | 318,102. 11 | 1,426,752. 81 | 780,741. 95 | 646,010. 86 | |
| » | 22,208. 70 | » | » | » | » | » | » | » | » | |
| » | » | 930. » | » | » | 1,850. » | » | 2,780. » | 1,757. 50 | 1,022. 50 | |
| » | » | » | » | » | » | » | » | » | » | |
| 34,807. 77 | 125,604,230. 30 | 81,284,030. 05 | 52,357,396. 45 | 56,041,513. 47 | 82,588,218. 52 | 25,714,648. 08 | 297,986,707. 17 | 146,204,590. 79 | 151,782,116. 38 | |

| Capitoli | | Somme rimanenti | | | | | | | | |
|----------|---|--|---|---|---|--|-----------------|----------------|---|---|
| | | in conto competenza dell'esercizio 1930-31 | | | | | | | | |
| | | risultanti dalle scritture demaniali | | | | | | TOTALE | Riduzione dei residui secondo il grado di probabilità della riscossione | Differenza fra le colonne 8 e 9 corrispondente alle somme della colonna 10 del conto consuntivo |
| Numero | Denominazione | di riscossione certa quantunque ritardata | per le quali il debitore ha ottenuto dilazione al pagamento | incerte perchè giudiziariamente controverse | riconosciute di dubbia e difficile esazione | riconosciute assolutamente inesigibili | 9 | | | |
| 1 | 2 | 3 | 4 | 5 | 6 | 7 | 8 | 9 | 10 | 11 |
| | <i>Riporto . . .</i> | 99,584,617. 90 | 17,854,125. 91 | 27,484,821. 12 | 27,697,755. 39 | 9,038,324. 27 | 181,659,644. 59 | 55,964,897. 77 | 125,694,746. 82 | 81,284,931. 77 |
| 97 | Diritti di verificaione dei pesi e delle misure, del saggio e del marchio dei metalli preziosi . . | » | » | » | » | » | » | » | » | » |
| 98 | Diritti ed emolumenti catastali escluso il diritto di scritturazione ed il diritto fisso, ecc. | 186,368. 30 | 3,480. 10 | 6,924. 80 | 32,082. 20 | 6,092. 69 | 234,948. 09 | 41,764. 38 | 193,183. 71 | 169,151. 33 |
| 100 | Diritto di scritturazione e diritto fisso stabiliti, in aggiunta ai diritti catastali, ecc. | 54,870. 20 | 951. 25 | 1,659. 60 | 4,516. 60 | 4,131. 60 | 66,129. 25 | 9,667. 07 | 56,462. 18 | 31,870. 55 |
| 101 | Multe inflitte dalle autorità giudiziarie ed amministrative | 54,202. 15 | 11,060. 75 | 99,387. » | 74,123. 10 | 9,263. 75 | 248,036. 75 | 154,220. 94 | 93,815. 81 | 36,051. 94 |
| 102 | Provento delle conciliazioni, oblazioni e pene pecuniarie per contravvenzioni alle disposizioni riguardanti la circolazione sulle strade statali. | » | » | » | » | 6,350. 76 | 6,350. 76 | 6,350. 76 | » | » |
| 103 | Provento delle ammende ed oblazioni per contravvenzioni alle disposizioni della legge 24 giugno 1923, n. 1420, ecc. | » | » | » | » | » | » | » | » | » |
| 104 | Provento delle oblazioni e pene pecuniarie per le contravvenzioni forestali, ecc. | » | » | » | » | » | » | » | » | 932. 00 |
| 105 | Quota dovuta allo Stato sul valore degli oggetti scoperti negli scavi, ecc. | » | » | » | » | » | » | » | » | » |
| 158 | Ricuperi di spese di giustizia, di spese anticipate per volture catastali, ecc. | 1,356. » | 2,733. 35 | » | » | » | 4,089. 35 | » | 4,089. 35 | 1,823. 00 |
| | <i>Da riportarsi . . .</i> | 99,881,414. 55 | 17,872,351. 36 | 27,592,792. 52 | 27,808,477. 29 | 9,064,163. 07 | 182,219,198. 79 | 56,176,810. 92 | 126,042,387. 87 | 81,525,609. 92 |

Segue ALLEGATO NUMERO 28

o 1931 sui capitoli afferenti l'Amministrazione del demanio e delle tasse.

| Somme rimborsate | | in conto residui al 30 giugno 1931 | | | | | | | | | |
|------------------|-----------------|--|---|---|---|--|-----------------|---|---|--------------|--|
| | | risultanti dalle scritture demaniali | | | | | | Riduzione dei residui secondo il grado di probabilità della riscossione | Differenza fra le col. 16 e 17 corrispondente alle somme della colonna o del conto consuntivo | Osservazioni | |
| 9 | 10 | riscossione certa quantunque ritardata | per le quali il debitore ha ottenuto dilazione al pagamento | incerte perchè giudiziariamente controverse | riconosciute di dubbia e difficile esazione | riconosciute assolutamente inesigibili | TOTALE | 17 | 18 | 19 | |
| | | 11 | 12 | 13 | 14 | 15 | 16 | | | | |
| 964,897. 77 | 125,029,231. 00 | 81,284,930. 65 | 52,357,396. 45 | 56,041,513. 47 | 82,588,218. 52 | 25,714,648. 08 | 297,986,707. 17 | 146,204,590. 79 | 151,782,116. 38 | | |
| > | > | > | > | > | > | > | > | > | > | | |
| 41,764. 38 | 10,131. 00 | 160,159. 15 | 7,866. > | 27,811. 20 | 120,142. 80 | 98,454. 36 | 423,433. 51 | 233,448. 42 | 189,985. 09 | | |
| 9,667. 07 | 56,400. 00 | 31,870. > | 895. > | 5,817. 40 | 17,616. 20 | 9,699. 97 | 65,898. 57 | 30,738. 41 | 35,100. 16 | | |
| 54,220. 94 | 93,850. 00 | 36,954. 20 | 13,655. > | 9,013. 30 | 377,567. 10 | 376,571. 80 | 813,761. 40 | 742,020. 53 | 71,740. 87 | | |
| 6,350. 76 | > | > | > | > | > | 28,348. 14 | 28,348. 14 | 28,348. 14 | > | | |
| > | > | > | > | > | > | > | > | > | > | | |
| > | > | 932. > | > | 232. > | 3,926. 35 | 2,186. > | 7,276. 35 | 6,090. 03 | 1,186. 32 | | |
| > | > | > | > | > | > | > | > | > | > | | |
| > | 4,080. 00 | 1,823. > | > | > | 26,195. 12 | 26,020. > | 54,938. 12 | 51,805. 37 | 3,132. 75 | | |
| 5,810. 92 | 126,012,387. 00 | 81,525,669. > | 52,979,812. 45 | 56,084,387. 37 | 83,133,666. 09 | 26,256,828. 35 | 299,380,363. 26 | 147,297,101. 69 | 152,083,261. 57 | | |

| Capitoli | | Somme rimaste da riscuotere | | | | | | | | |
|-----------|---|--|---|---|---|--|-----------------|----------------|---|---|
| Numero | Denominazione | in conto competenza dell'esercizio 1930-31 | | | | | | | Riduzione dei residui secondo il grado di probabilità della riscossione | Differenza fra le colonne 8 e 9 corrispondente alle somme della colonna 10 del conto consuntivo |
| | | risultanti dalle scritture demaniali | | | | | | TOTALE | | |
| | | di riscossione certa quantunque ritardata | per le quali il debitore ha ottenuto dilazione al pagamento | incerte perchè giudiziariamente controverse | riconosciute di dubbia e difficile esazione | riconosciute assolutamente inesigibili | TOTALE | | | |
| 1 | 2 | 3 | 4 | 5 | 6 | 7 | 8 | 9 | 10 | |
| | <i>Riporto . . .</i> | 99,881,414. 55 | 17,872,351. 36 | 27,592,792. 52 | 27,808,477. 29 | 9,064,163. 07 | 182,219,198. 79 | 56,176,810. 92 | 126,042,387. 87 | 81,525,668. 87 |
| 169 | Tasse dovute per l'insegnamento della educazione fisica nelle scuole medie, ecc. | » | » | » | » | » | » | » | » | » |
| 173 parte | Diritti dovuti giusta l'articolo 1 della legge 26 giugno 1902, n. 272, per le visite sanitarie, ecc. | » | » | » | 792. 50 | » | 792. 50 | 752. 87 | 30. 63 | » |
| 181 | Importo delle sopratasse riscosse dagli uffici del registro, ecc., da devolversi alle Commissioni provinciali venatorie . | » | » | » | » | » | » | » | » | » |
| 189 | Entrate eventuali diverse dell'Amministrazione del demanio e delle tasse . | 1,827,451. 31 | 66,122. 25 | 182,753. 64 | 1,817,878. 89 | 3,007,524. 34 | 6,901,730. 43 | 4,871,574. 50 | 2,030,155. 93 | 1,317,568. 93 |
| 190 | Provento, in ragione del 5 per cento, dell'introito delle rappresentazioni, ecc. | » | » | » | » | » | » | » | » | » |
| 191 parte | Ricupero dei crediti verso funzionari e contabili dello Stato, ecc. . . . | 53. 54 | 48,386. 25 | » | 96,824. 43 | 120,021. 70 | 265,285. 92 | 212,004. 91 | 53,281. 01 | 258,986. 01 |
| 213 | Rimborso al demanio dello Stato da parte dell'Opera nazionale dei combattenti, ecc.. . . . | 150,000. » | » | » | » | » | 150,000. » | » | 150,000. » | 150,000. » |
| 218 | Prodotto della amministrazione dei beni immobili pervenuti al demanio dalle confraternite romane, ecc. | » | » | » | » | » | » | » | » | » |
| | <i>Da riportarsi . . .</i> | 101,858,919. 40 | 17,986,859. 86 | 27,775,546. 16 | 29,723,973. 11 | 12,191,709. 11 | 189,537,007. 64 | 61,261,143. 20 | 128,275,864. 44 | 81,262,222. 44 |

Segue ALLEGATO NUMERO 28

ENTRATA.

1931 sui capitoli afferenti l'Amministrazione del demanio e delle tasse.

| Somme rimaste da riscuotere | | | | | | | | | | |
|---|---|---|---|--|----------------|----------------|---|---|-----------------|--|
| in conto residui al 30 giugno 1931 | | | | | | | | | | |
| risultanti dalle scritture demaniali | | | | | | | Riduzione dei residui secondo il grado di probabilità della riscossione | Differenza fra le col. 16 e 17 corrispondente alle somme della colonna o del conto consuntivo | Osservazioni | |
| di riscossione certa quantunque ritardata | per le quali il debitore ha ottenuto dilazione al pagamento | incerte perchè giudiziariamente controverse | riconosciute di dubbia e difficile esazione | riconosciute assolutamente inesigibili | TOTALE | | | | | |
| 10 | 11 | 12 | 13 | 14 | 15 | 16 | 17 | 18 | 19 | |
| 810. 92 | 126,092,387. 8 | 81,525,669. » | 52,379,812. 45 | 56,084,387. 37 | 83,133,666. 09 | 26,256,828. 35 | 299,380,363. 26 | 147,297,101. 69 | 152,083,261. 57 | |
| | » | » | » | » | » | » | » | » | » | |
| 752. 87 | 30. 6 | » | » | » | » | » | » | » | » | |
| | » | » | » | » | » | » | » | » | » | |
| 574. 50 | 2,001,556. 89 | 1,317,566. 89 | 288,575. 76 | 5,489,610. 34 | 7,539,216. 41 | 29,503,337. 22 | 44,138,306. 62 | 40,782,800. 57 | 3,355,506. 05 | |
| | » | » | » | » | » | » | » | » | » | |
| 004. 91 | 53,221. 7 | 258,984. 14 | 54,598. 66 | 66,989. 58 | 859,156. 93 | 2,252,002. 31 | 3,491,731. 62 | 3,118,443. 56 | 373,288. 06 | |
| | 150,000. » | 150,000. » | » | » | » | » | 150,000. » | » | 150,000. » | |
| | » | » | » | » | 1,475. 79 | » | 1,475. 79 | 1,402. » | 73. 79 | |
| 143. 20 | 128,275,881. 4 | 81,252,220. 03 | 52,722,986. 87 | 61,640,987. 29 | 91,533,515. 22 | 58,012,167. 88 | 347,161,877. 29 | 191,199,747. 82 | 155,962,129. 47 | |

Residui attivi al 30 giugno 1931 sui capitoli afferenti

| Capitoli | | Somme rimaste | | | | | | | | |
|-----------|--|--|---|---|---|--|-----------------|----------------|---|---|
| | | in conto competenza dell'esercizio 1930-31 | | | | | | | | |
| | | risultanti dalle scritture demaniali | | | | | | TOTALE | Riduzione dei residui secondo il grado di probabilità della riscossione | Differenza fra le colonne 8 e 9 corrispondente alle somme della colonna 10 del conto consuntivo |
| Numero | Denominazione | di riscossione certa quantunque ritardata | per le quali il debitore ha ottenuto dilazione al pagamento | incerte perchè giudiziariamente controverse | riconosciute di dubbia e difficile esazione | riconosciute assolutamente inesigibili | | | | |
| 1 | 2 | 3 | 4 | 5 | 6 | 7 | 8 | 9 | 10 | 11 |
| | <i>Riporto . . .</i> | 101,858,919. 40 | 17,986,859. 86 | 27,775,546. 16 | 29,723,973. 11 | 12,191,709. 11 | 189,537,007. 64 | 61,261,143. 20 | 128,275,864. 44 | 83,252,222. 20 |
| 222 | Tasse ed altri corrispettivi derivanti dall'applicazione delle leggi eversive dell'asse ecclesiastico | 5,084. 40 | » | » | 23. » | » | 5,107. 40 | 21. 85 | 5,085. 55 | 61,496. 75 |
| 223 parte | Somme dovute all'erario dalla Società anonima cantieri navali Orlando, ecc. | » | » | » | » | » | » | » | » | » |
| 266 | Prodotto della vendita dei beni stabili, delle affrancazioni di annue prestazioni, ecc. | 29,391. 87 | » | » | » | 2,325. » | 31,716. 87 | 2,325. » | 29,391. 87 | 16,875. 75 |
| 316 | Somma prelevata dalla quota degli utili spettanti al demanio dello Stato nella gestione delle Regie terme di Montecatini, ecc. | » | » | » | » | » | » | » | » | » |
| 317 | Somma prelevata dalla quota degli utili spettanti al demanio dello Stato nella gestione delle Regie Terme di Montecatini, ecc. | 916,327. 20 | » | » | » | » | 916,327. 20 | » | 916,327. 20 | 916,327. 20 |
| 354 | Tassa di bollo sulle vendite di gemme, gioielli ed altri oggetti preziosi. | » | » | » | » | » | » | » | » | » |
| 355 | Residui attivi degli stralci delle cessate amministrazioni | » | » | » | » | » | » | » | » | » |
| 356 | Tassa di bollo sulle note e conti degli alberghi . . | 13,200. 40 | » | » | » | » | 13,200. 40 | » | 13,200. 40 | » |
| | <i>Da riportarsi . . .</i> | 102,822,923. 27 | 17,986,859. 86 | 27,775,546. 16 | 29,723,996. 11 | 12,194,034. 11 | 190,503,359. 51 | 61,263,490. 05 | 129,239,869. 46 | 84,246,918. 05 |

Segue ALLEGATO NUMERO 28

1931 sui capitoli afferenti l'Amministrazione del demanio e delle tasse.

| Somme rimaste da riscuotere | | in conto residui al 30 giugno 1931 | | | | | | | | Osservazioni |
|-----------------------------|--|---|---|---|---|--|---|---|-----------------|--------------|
| | | risultanti dalle scritture demaniali | | | | | Riduzione dei residui secondo il grado di probabilità della riscossione | Differenza fra le col. 16 e 17 corrispondente alle somme della colonna o del conto consuntivo | | |
| | Differenza fra le colonne 8 e 9 corrispondente alle somme della colonna h del conto consuntivo | di riscossione certa quantunque ritardata | per le quali il debitore ha ottenuto dilazione al pagamento | incerte perchè giudiziariamente controverse | riconosciute di dubbia e difficile esazione | riconosciute assolutamente inesigibili | | | TOTALE | |
| 10 | 10 | 11 | 12 | 13 | 14 | 15 | 16 | 17 | 18 | 19 |
| 143. 20 | 128,275,804. 44 | 81,252,220. 03 | 52,722,986. 87 | 61,640,987. 29 | 91,533,515. 22 | 58,012,167. 88 | 347,161,877. 29 | 191,199,747. 82 | 155,962,129. 47 | |
| 21. 85 | 5,085. 51 | 61,496. 76 | 14,810. 81 | 44,181. 79 | 103,753. 76 | 124,323. 74 | 348,566. 89 | 256,026. 16 | 92,540. 73 | |
| | » | » | » | » | » | » | » | » | » | |
| 325. » | 29,301. 53 | 16,875. » | » | » | » | » | 16,875. » | » | 16,875. » | |
| | » | » | » | » | » | » | » | » | » | |
| | 916,327. 20 | 916,327. 20 | » | » | » | » | 916,327. 20 | » | 916,327. 20 | |
| | » | » | » | » | 29,017. 31 | » | 29,017. 31 | 27,566. 45 | 1,450. 86 | |
| | » | » | » | » | 232,257. 37 | » | 232,257. 37 | 220,644. 50 | 11,612. 87 | |
| | 13,200. 00 | » | » | » | 37,055. 64 | » | 37,055. 64 | 35,202. 86 | 1,852. 78 | |
| 490. 05 | 129,239,880. 00 | 84,246,918. 99 | 52,737,797. 71 | 61,685,169. 08 | 91,935,599. 30 | 58,136,491. 62 | 348,741,976. 70 | 191,739,187. 79 | 157,002,788. 91 | |

Residui attivi al 30 giugno 1931 sui capitoli

| Capitoli | | Somme rimaste | | | | | | | | |
|----------|---|--|---|---|---|--|-----------------|----------------|---|---|
| Numero | Denominazione | in conto competenza dell'esercizio 1930-31 | | | | | | | Riduzione dei residui secondo il grado di probabilità della riscossione | Differenza fra le colonne 8 e 9 corrispondente alle somme della colonna 10 del conto consuntivo |
| | | risultanti dalle scritture demaniali | | | | | TOTALE | | | |
| | | di riscossione certa quantunque ritardata | per le quali il debitore ha ottenuto dilazione al pagamento | incerte perchè giudiziariamente controverse | riconosciute di dubbia e difficile esazione | riconosciute assolutamente inesigibili | | | | |
| 1 | 2 | 3 | 4 | 5 | 6 | 7 | 8 | 9 | 10 | |
| | <i>Riporto . . .</i> | 102,822,923. 27 | 17,986,859. 86 | 27,775,546. 16 | 29,723,996. 11 | 12,194,034. 11 | 190,503,359. 51 | 61,263,490. 05 | 129,239,869. 46 | |
| 357 | Tasse sulle bottiglie ed altri recipienti contenenti vini spumanti ed acque minerali. | » | » | » | » | » | » | » | » | |
| 358 | Tassa di bollo sulle profumerie | » | » | » | » | » | » | » | » | |
| 359 | Tasse sui velocipedi . . . | » | » | » | » | » | » | » | » | |
| 360 | Diritto erariale sugli abbonamenti e sugli ingressi agli stabilimenti termali, ecc. | » | » | » | » | » | » | » | » | |
| 361 | Tassa di bollo sulle consumazioni di caffè, bar e osterie | » | » | » | » | » | » | » | » | |
| 362 | Tasse di bollo sugli abbonamenti delle tranvie urbane, ecc. | 43,530. » | 10,290. 15 | » | 35,589. » | 22,479. » | 111,828. 15 | 56,288. 54 | 55,539. 61 | |
| 363 | Tasse varie e proventi di servizi pubblici che si riscuotono dagli agenti demaniali | » | » | » | » | » | » | » | » | |
| 364 | Contributo di beneficenza, ecc. | » | » | » | » | » | » | » | » | |
| 365 | Residui attivi per tasse e proventi dovuti secondo la legislazione del cessato regime, ecc. . . . | 44,748. » | 4,831. 20 | » | 44,687. » | 8,429. » | 102,695. 20 | 50,881. 65 | 51,813. 55 | |
| | Totale . . . | 102,911,201. 27 | 18,001,921. 21 | 27,775,546. 16 | 29,804,272. 11 | 12,224,942. 11 | 190,717,882. 86 | 61,370,660. 24 | 129,347,222. 62 | |

Segue ALLEGATO

NUMERO 28

1931 sui capitoli afferenti l'Amministrazione del demanio e delle tasse.

| Somme rimaste da riscuotere | | in conto residui al 30 giugno 1931 | | | | | | | | Osservazioni |
|-----------------------------|-----------------|--------------------------------------|----------------|----------------|----------------|----------------|---|--|-----------------|--------------|
| | | risultanti dalle scritture demaniali | | | | | Riduzione dei residui secondo il grado di probabilità della riscossione | Differenza fra le col. 16 e 17 corrispondente alle somme della colonna 18 del conto consuntivo | | |
| 11 | 12 | 13 | 14 | 15 | 16 | 17 | | | 18 | |
| 63,490. 05 | 129,230,801. 40 | 84,246,918. 99 | 52,737,797. 71 | 61,685,169. 08 | 91,935,599. 30 | 58,136,491. 62 | 348,741,976. 70 | 191,739,187. 79 | 157,002,788. 91 | |
| > | > | > | > | > | 701. 20 | > | 701. 20 | 666. 14 | 35. 06 | |
| > | > | > | > | > | 50,329. 75 | > | 50,329. 75 | 47,813. 30 | 2,516. 45 | |
| > | > | > | > | > | 346. 90 | > | 346. 90 | 329. 53 | 17. 37 | |
| > | > | > | > | > | 1,496. 80 | > | 1,496. 80 | 1,421. 96 | 74. 84 | |
| > | > | 53,581. > | > | 24,691. 15 | 265,989. > | 263,421. 81 | 607,682. 96 | 534,629. 72 | 73,053. 24 | |
| 56,288. 54 | 55,538. 54 | > | > | > | 107,134. 75 | > | 107,134. 75 | 101,778. 01 | 5,356. 74 | |
| > | > | > | > | > | 880. 92 | > | 880. 92 | 836. 86 | 44. 06 | |
| > | > | > | > | > | 58,667. 96 | > | 58,667. 96 | 55,734. 55 | 2,933. 41 | |
| 50,881. 65 | 51,233. 77 | 775,609. 20 | 46,317. 85 | 38,403. 80 | 493,267. > | 200,651. 62 | 1,554,249. 47 | 698,058. 12 | 856,191. 35 | |
| 70,660. 24 | 129,347,222. 40 | 85,076,109. 19 | 52,784,115. 56 | 61,748,264. 03 | 92,914,413. 58 | 58,600,565. 05 | 351,123,467. 41 | 193,180,455. 98 | 157,943,011. 43 | |

RENDICONTO GENERALE
PER L'ESERCIZIO FINANZIARIO
1930-31.

ALLEGATO NUMERO

Residui attivi al 30 giugno 1931 sui capitoli differenti il

| Capitoli | | Somme rimaste in conto competenza dell'esercizio 1930-31 | | | | | | | | Somme rimaste in conto competenza dell'esercizio 1930-31 | |
|----------|--|--|---|---|---|--|---------------|---|---|--|--|
| Numero | Denominazione | risultati dalle scritture demaniali | | | | | | Riduzione dei residui secondo il grado di probabilità della riscossione | Differenza fra le colonne 8 e 9 corrispondente alle somme della colonna 10 del conto consuntivo | Riscossione certa quantunque ritardata | |
| | | di riscossione certa quantunque ritardata | per le quali il debitore ha ottenuto dilazioni al pagamento | incerte perchè giudiziariamente controverse | riconosciute di dubbia e difficile esazione | riconosciute assolutamente inesigibili | TOTALE | | | | |
| 1 | 2 | 3 | 4 | 5 | 6 | 7 | 8 | 9 | 10 | 11 | |
| 1 | Redditi dei terreni e fabbricati del demanio . . | 1,554,037.33 | 74,091.03 | 98,274.70 | 239,626.24 | 139,773.80 | 2,105,803.10 | 441,124.76 | 1,664,678.34 | 1,217,494.11 | |
| 10 | Redditi del patrimonio mobiliare del demanio . . | 189,428.07 | » | 4,430.11 | 6,636.82 | 56,129.35 | 256,624.35 | 65,756.91 | 190,867.44 | 35,134.60 | |
| 149 | Rimborso da Aziende autonome delle spese di ogni genere, sostenute per loro conto del Provveditorato generale dello Stato. . . | 19,969,325. » | » | » | » | » | 19,969,325. » | » | 19,969,325. » | 93,702.45 | |
| 262 | Vendita di beni immobili. | 1,967,571.02 | 1,061,969.90 | 37,972.13 | 181,791.50 | 82,304.53 | 3,331,609.08 | 283,485.55 | 3,048,123.53 | 818,341.78 | |
| 263 | Ricavo dalla alienazione di immobili di proprietà demaniale, già destinati ad uffici governativi, sistemati in altra sede . | » | » | » | » | » | » | » | » | » | |
| 264 | Somma da versare dall'Ente autonomo « Fiera di Milano campionaria internazionale », ecc. . | » | » | » | » | » | » | » | » | » | |
| 265 | Affrancazioni ed alienazioni di prestazioni perpetue, ecc. | 10,307.96 | 3,416.25 | » | » | 3,486.18 | 17,210.39 | 3,486.18 | 13,724.21 | 38,855.60 | |
| 314 | Depositi per spese d'asta ed altri che per le vigenti disposizioni si eseguono negli uffici contabili demaniali | » | » | » | » | » | » | » | » | 305.60 | |
| 378 | Ricavo dalla vendita della <i>Gazzetta Ufficiale</i> , ecc. . | » | » | » | » | » | » | » | » | » | |
| 379 | Rimborso da enti diversi per lavori eseguiti per loro conto dall'Officina carte e valori di Torino ecc. | » | » | » | » | » | » | » | » | 256,073.75 | |
| 406 | Prodotto della amministrazione provvisoria dei beni ex-ademprivili dell'isola di Sardegna, da corrispondersi alla Cassa ademprivile istituita con la legge 2 agosto 1897, n. 382 | » | » | » | » | » | » | » | » | 148.35 | |
| | Totale | 23,690,669.38 | 1,139,477.18 | 140,676.94 | 428,054.56 | 281,693.86 | 25,680,571.92 | 793,853.40 | 24,886,718.52 | 6,091,550.36 | |

ALLEGATO NUMERO 29

ENTRATA.

1931 sui capitoli appartenenti al Provveditorato generale dello Stato.

| Somme rimaste in conto residui al 30 giugno 1931 | | | | | | | | | | Osservazioni |
|--|---|---|---|--|--------------|---|---|--------------|--------------|--------------|
| risultanti dalle scritture demaniali | | | | | | | | | | |
| Riscossione certa qualunque data | per le quali il debitore ha ottenuto dilazione al pagamento | incerte perchè giudiziariamente controverse | riconosciute di dubbia e difficile esazione | riconosciute assolutamente inesigibili | TOTALE | Riduzione dei residui secondo il grado di probabilità della riscossione | Differenza fra le col. 16 e 17 corrispondente alle somme della colonna o del conto consuntivo | | | |
| 10 | 11 | 12 | 13 | 14 | 15 | 16 | 17 | 18 | 19 | |
| 124,76 | 1.664,673,30 | 1.217,494,17 | 146,802,34 | 315,437,58 | 898,061,09 | 401,819,68 | 2,979,614,86 | 1,491,555,90 | 1,488,058,96 | |
| 756,91 | 190,867,4 | 56,034,66 | 54,509,74 | 136,074,31 | 406,934,78 | 515,377,41 | 1,617,930,90 | 1,004,021,16 | 613,909,74 | |
| | 19,660,325 | 933,702,45 | » | » | » | » | 933,702,45 | » | 933,702,45 | |
| 485,55 | 3,048,123,38 | 838,341,78 | 488,381,16 | 555,126,95 | 1,071,576,42 | 1,063,470,31 | 3,996,896,62 | 2,497,813,12 | 1,499,083,50 | |
| » | » | » | » | » | » | » | » | » | » | |
| » | » | » | » | » | » | » | » | » | » | |
| 486,18 | 13,721,21 | 38,855,60 | 57,100,28 | 321,55 | 2,832,61 | 105,928,17 | 205,038,21 | 108,860,32 | 96,177,89 | |
| » | » | 305,60 | » | » | » | » | 305,60 | » | 305,60 | |
| » | » | » | » | » | 2,246,565,45 | » | 2,246,565,45 | 2,134,237,18 | 112,328,27 | |
| » | » | 2,555,673,75 | » | » | » | » | 2,555,673,75 | » | 2,555,673,75 | |
| » | » | 148,35 | » | » | » | » | 148,35 | » | 148,35 | |
| 353,40 | 24,886,718,32 | 10,092,556,36 | 746,793,52 | 1,006,960,39 | 4,625,970,35 | 2,086,595,57 | 14,535,876,19 | 7,236,487,68 | 7,299,388,51 | |

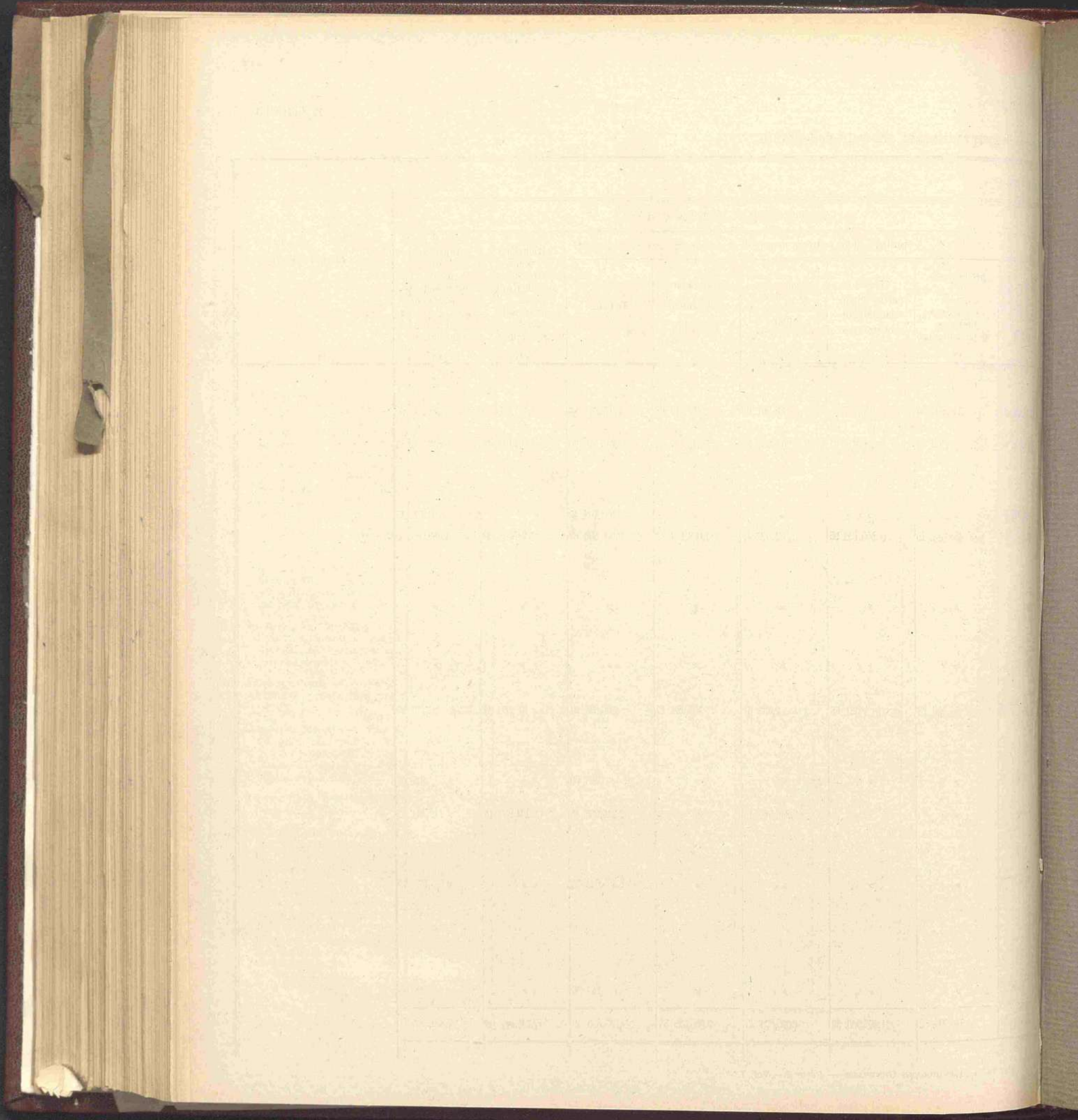

STANZ

VIZI

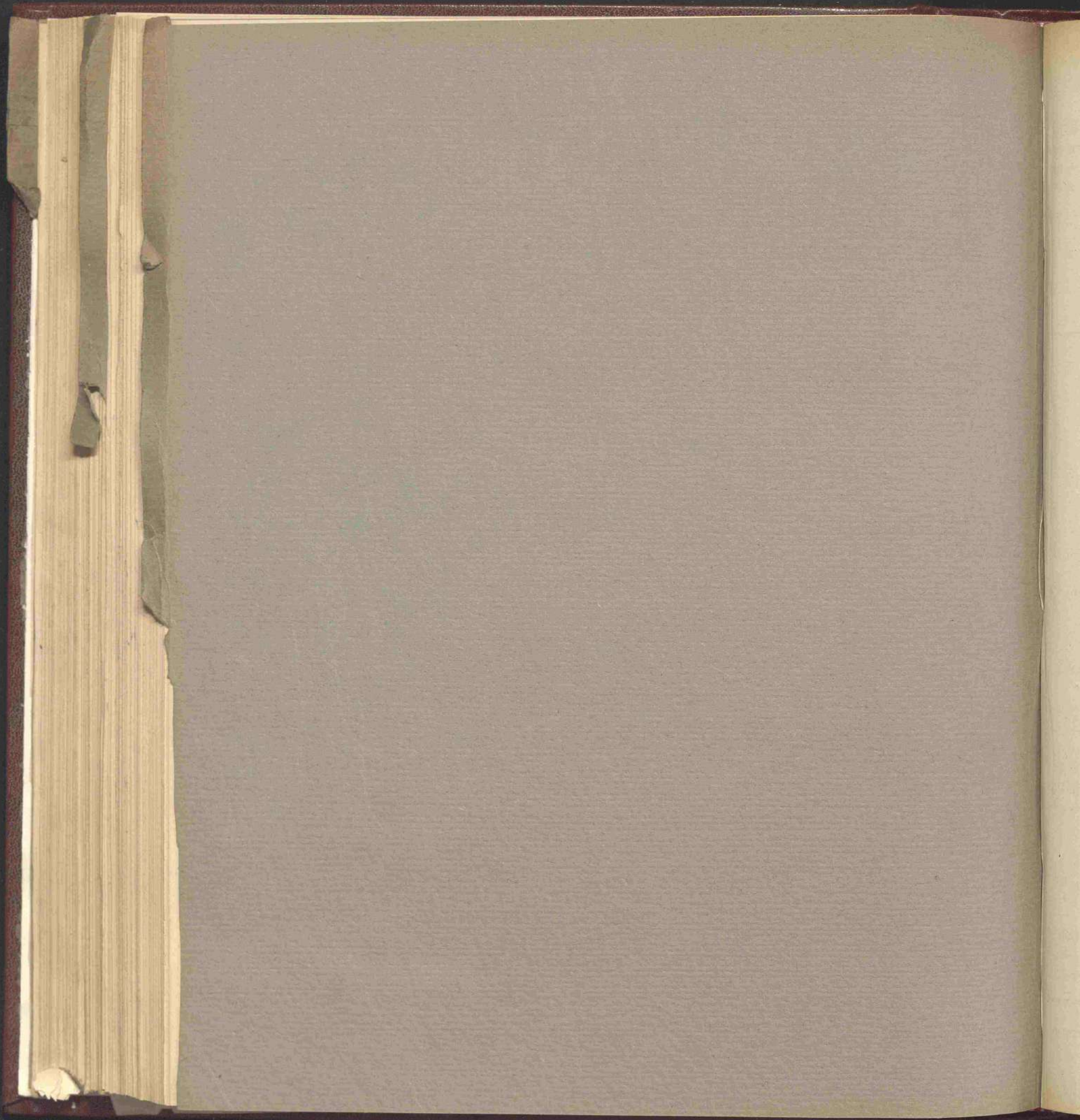

CONTO CONSUNTIVO

per l'esercizio finanziario

dal 1° luglio 1930 al 30 giugno 1931

Spesa del Ministero delle finanze.

| Capitoli | | | | Conto della competenza per | | | |
|------------------------------------|-------------|-------------|---|----------------------------|-------------------|-----------------|-------------------|
| Numero | | | Denominazione | previste | Somme | | |
| del 1929-30 | del 1930-31 | del 1931-32 | | | accertate | pagate | rimaste da pagare |
| | | | | | | | |
| a | b | c | d | | | | |
| TITOLO I. — SPESA ORDINARIA | | | | | | | |
| — | | | | | | | |
| CATEGORIA I. — SPESE EFFETTIVE. | | | | | | | |
| ONERI GENERALI DELLO STATO. | | | | | | | |
| DEBITI PERPETUI. | | | | | | | |
| 1 | 1 | 1 | Rendite consolidate 3, 3,50, 4,50 e 5 per cento e debiti perpetui diversi (<i>Spesa obbligatoria</i>) | 3,426,137,979. 82 | 3,212,761,262. 29 | 213,376,717. 53 | |
| 3 | 2 | » | Somma dovuta al Consorzio nazionale per l'ammortamento del debito pubblico, riconosciuto dalla legge 6 maggio 1866, n. 2892, in corrispettivo degli interessi sui titoli di rendita consolidata ceduti dal Consorzio medesimo ed annullati a norma dell'articolo 1 del Regio decreto 15 dicembre 1927, n. 2437 | (a) » | » | » | |
| 3 bis | 2 bis | 2 | Somma dovuta alla Cassa d'ammortamento del debito pubblico interno dello Stato in corrispettivo dell'interesse sui titoli di rendita consolidata già di proprietà del Consorzio nazionale per l'ammortamento del debito pubblico ed annullati a norma dell'articolo 1 del Regio decreto 15 dicembre 1927, n. 2437 (b) | (b) 7,286,449. 50 | 7,286,449. 50 | » | |
| | | | | 3,433,424,429. 32 | 3,220,047,711. 79 | 213,376,717. 53 | |
| DEBITI REDIMIBILI. | | | | | | | |
| 4 | 3 | 3 | Debiti redimibili diversi - Interessi e premi (<i>Spesa obbligatoria</i>) | 199,491,050. 90 | 184,007,252. 78 | 11,843,142. 07 | |
| 5 | 4 | 4 | Interessi sulle obbligazioni 7 per cento collocate negli Stati Uniti d'America (Regi decreti 18 e 19 novembre 1925, nn. 1964 e 1977) (<i>Spesa obbligatoria</i>) | (c) 123,850,000. » | 61,778,703. 60 | 61,745,288. 30 | |
| | | | | 323,341,050. 90 | 245,785,956. 38 | 73,588,490. 37 | |

(a) Eliminato lo stanziamento di lire 6,880,004.50 per effetto del decreto ministeriale 12 luglio 1930, n. 112279, che ha altresì soppresso il capitolo.

MINISTERO DELLE FINANZE

SPESA.

| competenza per | | l'esercizio 1930-31 | | Conto dei residui degli esercizi precedenti | | | | Pagamenti | Residui | |
|-------------------|------------------------------|---------------------------|---|---|-------------------|------------------------------|--|---------------------------------------|------------------------------|-----------------|
| Somme accertate | | Economie o maggiori spese | Al 1° luglio 1930 — Colonna q del conto consuntivo 1929-30 | Pagati | Rimasti da pagare | TOTALE — Colonne l + m | Economie o eccedenze per assegnazioni speciali | complessivi (competenza e residui) | passivi al 30 giugno 1931 | |
| rimaste da pagare | TOTALE — Colonne f + g | o | Colonna q del conto consuntivo 1929-30 | Pagati | Rimasti da pagare | TOTALE — Colonne l + m | Economie o eccedenze per assegnazioni speciali | complessivi (competenza e residui) | passivi al 30 giugno 1931 | |
| g = q - m | h = p + q - n | = h - e | k = n ± o | l = p - f | m = q - g | n = p + q - h | o = n - k | = f + l p | a = g + m | |
| 29 | 213,376,717. 53 | 3,426,137,979. 82 | » | 336,880,698. 97 | 234,028,585. 99 | 102,852,112. 98 | 336,880,698. 97 | » | 3,446,789,848. 28 | 316,228,830. 51 |
| » | » | » | » | » | » | » | » | » | » | » |
| 50 | » | 7,286,449. 50 | » | » | » | » | » | » | 7,286,449. 50 | » |
| 79 | 213,376,717. 53 | 3,433,424,429. 32 | » | 336,880,698. 97 | 234,028,585. 99 | 102,852,112. 98 | 336,880,698. 97 | » | 3,454,076,297. 78 | 316,228,830. 51 |
| 78 | 11,843,142. 07 | 195,850,394. 85 | 3,640,656. 05 | 60,813,201. 42 | 14,340,546. 15 | 46,472,655. 27 | 60,813,201. 42 | » | 198,347,798. 93 | 58,315,797. 34 |
| 60 | 61,745,288. 30 | 123,523,991. 90 | 326,008. 10 | 63,416,676. 75 | 62,987,105. 30 | » | 62,987,105. 30 | 429,571. 45 | 124,765,808. 90 | 61,745,288. 30 |
| 38 | 73,588,430. 37 | 319,374,386. 75 | 3,966,664. 15 | 124,229,878. 17 | 77,327,651. 45 | 46,472,655. 27 | 123,800,306. 72 | 429,571. 45 | 323,113,607. 83 | 120,061,085. 64 |

a) Capitolo istituito con lo stanziamento di lire 6,880,004.50 col decreto ministeriale 12 luglio 1930, n. 112279. Aumentate lire 406,445 col Regio decreto 18 maggio 1931, n. 612.

b) Dedotte lire 550,000 per effetto del Regio decreto 30 luglio 1930, n. 1014.

RENDICONTO GENERALE
PER L'ESERCIZIO FINANZIARIO
1930-31.

Ministero delle finanze

| Capitoli | | | | Conto della competenza per l'esercizio 1930-31 | | | | |
|---|-------------|-------------|---|--|-----------------------|-----------------|----------------------|---|
| Numero | | | Denominazione | Rapporti fra le colonne | Somme | | | TOTALE — Colonne f + g — h = p + q - n |
| del 1929-30 | del 1930-31 | del 1931-32 | | | previste | accertate | | |
| | | | | | | pagate | rimaste da pagare | |
| a | b | c | d | e = h ± i | f = p - l | g = q - m | h = p + q - n | |
| DEBITI VARIABILI. | | | | | | | | |
| 7 | 5 | 5 | Interessi di capitali diversi dovuti dal tesoro dello Stato (<i>Spese fisse</i>) | | 312,218. » | 266,292. 65 | 45,925. 35 | 312,218. » |
| 8 | 6 | 6 | Interessi di buoni del Tesoro ordinari e spese di negoziazione (<i>Spesa obbligatoria</i>) | | per memoria | » | » | » |
| 9 | 7 | 7 | Interessi di buoni del Tesoro novennali di cui alla legge 6 luglio 1922, n. 915, ed ai Regi decreti 26 marzo 1924, n. 2351, 27 marzo 1925, n. 323, 11 giugno 1925, n. 871 e 7 ottobre 1926, n. 1689 e premi sorteggiati (<i>Spesa obbligatoria</i>) | | 400,000,000. » | 392,947,979. 65 | 7,052,020. 35 | 400,000,000. » |
| 10 | 8 | 8 | Interessi di somme versate in conto corrente col Tesoro dello Stato e interessi sulle anticipazioni temporanee dell'Istituto di emissione (<i>Spesa obbligatoria</i>) | | (b) 367,500,000. » | 357,237,020. 09 | 2,474,821. 65 | 359,711,841. 74 |
| » | 8 bis | 9 | Interessi a favore dell'Istituto di liquidazioni, a norma dell'articolo 3, comma 3°, del Regio decreto 26 dicembre 1930, n. 1693 (c) | | (c) 67,500,000. » | 67,500,000. » | » | 67,500,000. » |
| 11 | 9 | 10 | Certificati ferroviari di credito 3.50 e 3.65 per cento netto - Interessi (<i>Spesa obbligatoria</i>) | | 18,781,236. 05 | 18,080,809. 87 | 700,426. 18 | 18,781,236. 05 |
| 12 | 10 | 11 | Interessi per titoli del debito pubblico austriaco prebellico stampigliati dal Governo italiano (Regio decreto 3 novembre 1921, n. 1584) | | 4,000,000. » | » | 4,000,000. » | 4,000,000. » |
| | | | | | 858,093,454. 05 | 836,032,102. 26 | 14,273,193. 33 | 850,305,295. 79 |
| ANNUALITÀ FISSE, SOVVENZIONI E SUSSIDI. | | | | | | | | |
| 13 | 11 | 12 | Garanzie e sussidi a Società per concessioni di strade ferrate anteriori alla legge 30 aprile 1899, n. 168 e quote di prodotto ai concessionari di ferrovie comprese nella rete principale in esercizio dello Stato (<i>Spesa obbligatoria</i>) | | (d) 9,256,353. 99 | 7,410,597. 55 | 1,807,006. 19 | 9,217,603. 74 |
| 14 | 12 | 13 | Annualità dovute alla Società sub-concessionaria della ferrovia sicula occidentale, alla Società delle strade ferrate meridionali e alla Società per le strade ferrate del Mediterraneo | | 35,924,155. 02 | 35,923,654. 32 | 500. 68 | 35,924,155. » |
| | | | Da riportarsi | | 45,180,509. 01 | 43,334,251. 87 | 1,807,506. 87 | 45,141,758. 74 |

(a) Spesa perentia agli effetti amministrativi.

(b) Compresa lire 147,500,000 per effetto dei Regi decreti 26 dicembre 1930, n. 1736, 16 febbraio e 18 maggio 1931, nn. 130 e 612.

(c) Capitolo istituito

(d) Compresa lire

Ministero delle finanze.

SPESA.

| Somme accertate | Economie o maggiori spese | Conto dei residui degli esercizi precedenti | | | | | Pagamenti complessivi (competenza e residui) | Residui passivi al 30 giugno 1931 | |
|----------------------|---------------------------------|--|-----------------|-------------------------|------------------------------|--|---|--|----------------|
| | | Al 1° luglio 1930 — Colonna q del conto consuntivo 1929-30 | Pagati | Rimasti da pagare | TOTALE — Colonne l + m | Economie o eccedenze per assegnazioni speciali | | | |
| rimaste da pagare | TOTALE — Colonne f + g | Colonna q del conto consuntivo 1929-30 | Pagati | Rimasti da pagare | TOTALE — Colonne l + m | Economie o eccedenze per assegnazioni speciali | Pagamenti complessivi (competenza e residui) | Residui passivi al 30 giugno 1931 | |
| g = q - m | h = p + q - n | k = n ± o | l = p - f | m = q - g | n = p + q - h | o = n - k | p = f + l | q = g + m | |
| 45,925.35 | 312,218. » | » | 39,099. 19 | 32,450. 43 | 5,349. 19 | 37,799. 62 | (a) 1,299. 57 | 298,743. 08 | 51,274. 54 |
| » | » | » | 867,302. 15 | 245,891. 25 | 621,410. 90 | 867,302. 15 | » | 245,891. 25 | 621,410. 90 |
| 7,052,020.35 | 400,000,000. » | » | 70,394,154. 54 | 22,444,963. 92 | 47,949,190. 62 | 70,394,154. 54 | » | 415,392,943. 57 | 55,001,210. 97 |
| 2,474,821.65 | 359,711,841. 74 | 7,788,158. 26 | 49,093,922. 99 | 49,093,922. 99 | » | 49,093,922. 99 | » | 406,330,943. 08 | 2,474,821. 65 |
| » | 67,500,000. » | » | » | » | » | » | » | 67,500,000. » | » |
| 700,426. 18 | 18,781,236. 05 | » | 653,655. 86 | 564,532. 01 | 89,123. 85 | 653,655. 86 | » | 18,645,341. 88 | 789,550. 03 |
| 4,000,000. » | 4,000,000. » | » | 18,335,656. 56 | 314,634. 72 | 18,021,021. 84 | 18,335,656. 56 | » | 314,634. 72 | 22,021,021. 84 |
| 14,273,193. 33 | 650,305,295. 79 | 7,788,158. 26 | 139,383,791. 29 | 72,696,395. 32 | 66,686,096. 40 | 139,382,491. 72 | 1,299. 57 | 908,728,497. 58 | 80,959,289. 93 |
| 1,807,006. 19 | 9,217,603. 74 | 38,750. 25 | 2,090,279. 49 | 2,090,279. 49 | » | 2,090,279. 49 | » | 9,500,877. 04 | 1,807,006. 19 |
| 500. 68 | 35,924,155. » | 0. 02 | 324. 72 | 324. 72 | » | 324. 72 | » | 35,923,979. 04 | 500. 68 |
| 1,807,506. 87 | 45,141,758. 74 | 38,750. 27 | 2,090,604. 21 | 2,090,604. 21 | » | 2,090,604. 21 | » | 45,424,856. 08 | 1,807,506. 87 |

(e) Capitolo istituito e somma inserita col decreto ministeriale 24 febbraio 1931, n. 101688.

(d) Compresse lire 790,000 prelevate dal Fondo di riserva per le spese obbligatorie e d'ordine col decreto ministeriale 27 marzo 1931, n. 104896.

RENDICONTO GENERALE
PER L'ESERCIZIO FINANZIARIO
1930-31.

Ministero delle finanze

| Capitoli | | | | Conto della competenza per l'esercizio 1930-31 | | | TOTALE Colonne f + g h = p + q - n |
|-------------|-------------|-------------|--|--|-------------------------|---------------|---|
| Numero | | | Denominazione | previste | Somme accertate | | |
| del 1929-30 | del 1930-31 | del 1931-32 | | | Rapporti fra le colonne | pagate | rimaste da pagare |
| a | b | c | d | e = h ± i | f = p - l | g = q - m | h = p + q - n |
| | | | <i>Riporto . . .</i> | 45,180,509. 01 | 43,334,251. 87 | 1,807,506. 87 | 45,141,758. 74 |
| 15 | 13 | 14 | Annualità al comune di Napoli per l'assegno agli istituti di beneficenza di detta città (legge 12 maggio 1901, n. 164); annualità fissa e perpetua alla Congregazione di carità di Roma (legge 10 febbraio 1907, n. 25, articolo 2) (<i>Spesa obbligatoria</i>) | 505,000. > | 505,000. > | > | 505,000. > |
| 16 | 14 | 15 | Annualità e prestazioni diverse comprese quelle relative ai beni provenienti dall'Assè ecclesiastico (<i>Spese fisse ed obbligatorie</i>). | 3,890,000. > | 2,708,072. 68 | 1,026,318. 73 | 3,734,391. 43 |
| 17 | 15 | 16 | Contributo ordinario a favore del Consorzio autonomo del porto di Genova (articolo 13 della legge 12 febbraio 1903, n. 50 e articolo 1 del Regio decreto 3 gennaio 1926, n. 66) | 4,500,000. > | 4,500,000. > | > | 4,500,000. > |
| | | | | 54,075,509. 01 | 51,047,324. 55 | 2,833,825. 62 | 53,881,150. 17 |
| | | | SPESE DERIVANTI DA ASSEGNAZIONI O CONVENZIONI SPECIALI. | | | | |
| 18 | 16 | 17 | Quota del prodotto della tassa di bollo applicata agli stipendi degli impiegati civili e militari da destinarsi a favore delle istituzioni per gli orfani degli impiegati stessi (leggi 3 marzo 1904, n. 67, e 19 giugno 1913, numero 641) (<i>Spesa d'ordine</i>). | (b) 250,954. > | 208,733. 30 | > | 208,733. 30 |
| 19 | 17 | 18 | Sussidio da corrispondersi all'Istituto nazionale per gli orfani degli impiegati civili (articolo 19 della legge 19 giugno 1913, n. 641, e Regio decreto 6 gennaio 1927, n. 12) ed all'Istituto nazionale Umberto I per gli orfani degli impiegati subalterni e degli operai delle pubbliche amministrazioni (articolo 19 della legge 19 giugno 1913, n. 641) e assegno a favore dell'orfanotroffio militare di Napoli in dipendenza dell'atto di transazione 20 gennaio 1914, tra l'Amministrazione del Tesoro e il detto Istituto per il ripristino della annua prestazione dovuta in virtù dell'articolo 4 del Regio decreto 2 gennaio 1819, inserito nella collezione delle leggi e decreti del Regno delle due Sicilie al n. 1449 | 337,750. > | 336,671. > | 1,079. > | 337,750. > |
| | | | <i>Da riportarsi . . .</i> | 588,704. > | 545,404. 30 | 1,079. > | 546,483. 30 |

(a) Somma perenta agli effetti amministrativi.

(b) Comprese lire
le spese ob
16 febbra

SPESA.

Ministero delle finanze.

| competenza per l'esercizio 1930-31 | | Conto dei residui degli esercizi precedenti | | | | | Pagamenti | Residui |
|------------------------------------|------------------------------|---|---------------|-------------------|---------------|--|------------------------------------|---------------------------|
| Somme accertate | Economie o maggiori spese | Al 1° luglio 1930 | Pagati | Rimasti da pagare | TOTALE | Economie o eccedenze per assegnazioni speciali | complessivi (competenza e residui) | passivi al 30 giugno 1931 |
| | | Colonna q del conto consuntivo 1929-30 | | | | | | |
| rimaste da pagare | TOTALE Colonne f + g | Colonna q del conto consuntivo 1929-30 | Colonne l + m | Colonne l + m | Colonne l + m | Colonne l + m | Colonne l + m | Colonne l + m |
| g = q - m | h = p + q - n | k = n ± o | l = p - f | m = q - g | n = p + q - h | o = r - k | p = f + l | q = g + m |
| 37 1,807,506. 87 | 45,141,758. 74 — 38,750. 27 | 2,090,604. 21 | 2,090,604. 21 | » | 2,090,604. 21 | » | 45,424,856. 08 | 1,807,506. 87 |
| » » | 505,000. » | » | » | » | » | » | 505,000. » | » |
| 38 1,026,318. 75 | 3,734,391. 43 — 155,608. 57 | 851,123. 81 | 449,613. 51 | 388,577. 89 | 838,191. 40 | (a) 12,932. 41 | 3,157,686. 19 | 1,414,896. 64 |
| » » | 4,500,000. » | » | » | » | » | » | 4,500,000. » | » |
| 55 2,833,825. 62 | 53,881,150. 17 — 194,358. 84 | 2,941,728. 02 | 2,540,217. 72 | 388,577. 89 | 2,928,795. 61 | 12,932. 41 | 53,587,542. 27 | 3,222,403. 51 |
| 30 » | 208,733. 30 — 42,220. 70 | » | » | » | » | » | 208,733. 30 | » |
| » 1,079. » | 337,750. » | 3,202. 50 | 3,198. » | 4. 50 | 3,202. 50 | » | 339,869. » | 1,083. 50 |
| 30 1,079. » | 546,483. 30 — 42,220. 70 | 3,202. 50 | 3,198. » | 4. 50 | 3,202. 50 | » | 548,602. 30 | 1,083. 50 |

(a) Comprese lire 94,854 per effetto del decreto ministeriale 17 ottobre 1930, n. 117622 e lire 56,100 prelevate dal Fondo di riserva per le spese obbligatorie e d'ordine col decreto ministeriale 7 gennaio 1931, n. 121995. Modificata la denominazione col Regio decreto 16 febbraio 1931, n. 130.

RENDICONTO GENERALE
PER L'ESERCIZIO FINANZIARIO
1930-31.

Ministero delle finanze

| Capitoli | | | | Conto della competenza per l'esercizio 1930-31 | | | |
|--|-------------|-------------|---|--|---------------|-------------------|--|
| Numero | | | Denominazione | Somme | | | TOTALE — colonne f + g h = p + q - n |
| del 1929-30 | del 1930-31 | del 1931-32 | | previste | accertate | | |
| | | | | | pagate | rimaste da pagare | |
| a | b | c | d | e = h ± i | f = p - l | g = q - m | h = p + q - n |
| | | | Riporto . . . | 588,704. > | 545,404.30 | 1,079. > | 546,483.30 |
| 20 | 18 | 19 | Somma da pagarsi all'Amministrazione della Real Casa per la estensione al personale dell'Amministrazione stessa dei miglioramenti economici concessi agli impiegati ed agenti governativi, e per stipendi, assegni e retribuzioni a favore del personale amministrativo, tecnico, d'ordine e subalterno addetto alla gestione dei beni retrocessi dalla Corona al Demanio dello Stato (Regi decreti 3 ottobre e 31 dicembre 1919, numeri 1792 e 2578) (<i>Spesa obbligatoria</i>) | (a) 7,200,000. > | 6,946,708.50 | 143,189.60 | 7,089,898.10 |
| 21 | 19 | 20 | Somma da corrisponderci alla Cassa nazionale di previdenza per la invalidità e la vecchiaia degli operai, giusta l'articolo 4 del decreto-luogotenenziale 16 novembre 1916, n. 1686 | 91,815. > | > | 91,815. > | 91,815. > |
| | | | | 7,880,519. > | 7,492,112.80 | 236,083.60 | 7,728,196.40 |
| SPESE PER ORGANI E SERVIZI GENERALI DELLO STATO. | | | | | | | |
| DOTAZIONI. | | | | | | | |
| 22 | 20 | 21 | Dotazione della Corona (articolo 1° del Regio decreto 3 ottobre 1919, numero 1792) | 11,250,000. > | 11,250,000. > | > | 11,250,000. > |
| 23 | 21 | 22 | Assegno a S. A. R. il principe ereditario Umberto di Savoia, Principe di Piemonte (legge 14 giugno 1925, n. 901) | 3,000,000. > | 3,000,000. > | > | 3,000,000. > |
| 24 | 22 | 23 | Appannaggio a S. A. R. il Principe Emanuele Filiberto, duca d'Aosta (leggi 27 marzo 1890, n. 6698, serie 3ª, e 20 dicembre 1925, n. 2229). . . | 1,000,000. > | 1,000,000. > | > | 1,000,000. > |
| 25 | 23 | 24 | Appannaggio a S. A. R. il Principe Ferdinando Umberto di Savoia, duca di Genova (leggi 26 aprile 1883, n. 1292, serie 3ª, e 20 dicembre 1925, n. 2228 e Regio decreto 11 maggio 1931, n. 542) (b) | 1,000,000. > | 1,000,000. > | > | 1,000,000. > |
| 26 | 24 | 25 | Appannaggio a S. A. R. il Principe Amedeo di Savoia-Aosta, duca delle Puglie (Regio decreto 23 ottobre 1927, n. 1931) | 400,000. > | 400,000. > | > | 400,000. > |
| 27 | 25 | 26 | Appannaggio a S. A. R. il Principe Filiberto di Savoia - Genova, duca di Pistoia (legge 14 giugno 1928, n. 1311). | 200,000. > | 200,000. > | > | 200,000. > |
| > | 25 | > | Appannaggio a S. A. R. il principe Adalberto di Savoia-Genova, duca di Bergamo (Regio decreto-legge 23 marzo 1931, n. 291) (c). | (c) 50,000. > | 50,000. > | > | 50,000. > |
| | | | | 16,900,000. > | 16,900,000. > | > | 16,900,000. > |

(a) Compresa lire 1,200,000 per effetto del Regio decreto 23 marzo 1931, n. 278.

(b) Modificata la denominazione col Regio decreto 18 giugno 1931, n. 788.

(c) Capitolo istituito

SPESA.

Ministero delle finanze.

| Somme accertate | Somme rimaste da pagare | Conto dei residui degli esercizi precedenti | | | | | | Pagamenti complessivi (competenza e residui) | Residui passivi al 30 giugno 1931 |
|--------------------|-------------------------------|---|--|--------------|-------------------------|------------------------------|--|---|--|
| | | Economie o maggiori spese | Al 1° luglio 1930 — Colonna q del conto consuntivo 1929-30 | Pagati | Rimasti da pagare | TOTALE — Colonne l + m | Economie o eccedenze per assegnazioni speciali | | |
| g = q - m | h = p + q - n | i = h - e | k = n ± o | l = p - f | m = q - g | n = p + q - h | o = n + k | p = f + l | q = g + m |
| 1,079. > | 546,483. 30 | 42,220. 70 | 3,202. 50 | 3,198. > | 4. 50 | 3,202. 50 | > | 548,602. 30 | 1,083. 50 |
| 143,189. 60 | 7,089,898. 10 | 110,101. 90 | 179,260. > | 179,260. > | > | 179,260. > | > | 7,125,968. 50 | 143,189. 60 |
| 91,815. > | 91,815. > | > | 91,815. > | 91,815. > | > | 91,815. > | > | 91,815. > | 91,815. > |
| 236,088. 60 | 7,728,196. 40 | 152,322. 60 | 274,277. 50 | 274,273. > | 4. 50 | 274,277. 50 | > | 7,766,385. 80 | 236,088. 10 |
| > | 11,250,000. > | > | > | > | > | > | > | 11,250,000. > | > |
| > | 3,000,000. > | > | > | > | > | > | > | 3,000,000. > | > |
| > | 1,000,000. > | > | > | > | > | > | > | 1,000,000. > | > |
| > | 1,000,000. > | > | > | > | > | > | > | 1,000,000. > | > |
| > | 400,000. > | > | > | > | > | > | > | 400,000. > | > |
| > | 200,000. > | > | > | > | > | > | > | 200,000. > | > |
| > | 50,000. > | > | > | > | > | > | > | 50,000. > | > |
| > | 16,900,000. > | > | > | > | > | > | > | 16,900,000. > | > |

*) Capitolo istituito e somma prelevata dal Fondo di riserva per le spese impreviste col Regio decreto 9 aprile 1931, n. 385.

RENDICONTO GENERALE
PER L'ESERCIZIO FINANZIARIO
1930-31.

Ministero delle finanze

| Capitoli | | | | Conto della competenza per l'esercizio 1930 | | | | | |
|--|------------------|------------------|--|---|----------------|--------------------------|------------------------|---|--------------------------------------|
| Numero | | | Denominazione | Rapporti tra le colonne | Somme | | | TOTALE — Colonne f + g — h = p + q - n | |
| del 1929-30 a | del 1930-31 b | del 1931-32 c | | | d | previste e = k ± i | accertate | | |
| | | | | | | | pagate f = p - l | | rimaste da pagare g = q - m |
| SPESA PER LE CAMERE LEGISLATIVE. | | | | | | | | | |
| 28 | 26 | 27 | Spese pel Senato del Regno | | 16,030,000. » | 16,030,000. » | » | 16,030,000. » | |
| 29 | 27 | 28 | Spese per la Camera dei deputati | | 18,250,000. » | 18,250,000. » | » | 18,250,000. » | |
| 30 | 28 | 29 | Rimborso all'Amministrazione delle ferrovie dello Stato ed a Società di ferrovie private e di navigazione, dell'importo dei viaggi dei membri del Parlamento (<i>Spesa obbligatoria</i>) | | 4,906,554. 80 | 4,902,522. 05 | 100. » | 4,902,622. 05 | |
| | | | | | 39,186,554. 80 | 39,182,522. 05 | 100. » | 39,182,622. 05 | |
| PRESIDENZA DEL CONSIGLIO DEI MINISTRI. | | | | | | | | | |
| 31 | 29 | 30 | Personale di ruolo dell'Ufficio di Presidenza del Consiglio dei Ministri - Stipendi ed assegni fissi (<i>Spese fisse</i>) | (a) | 105,000. » | 95,206. 36 | 9,554. 71 | 104,761. 07 | |
| 32 | 30 | 31 | Assegni ed indennità di missione al personale dei Gabinetti e della Segreteria generale della Presidenza del Consiglio dei Ministri | (b) | 122,500. » | 122,500. » | » | 122,500. » | |
| 33 | 31 | 32 | Premi di operosità e di rendimento al personale della Presidenza del Consiglio dei Ministri e degli uffici dipendenti e compensi al personale estraneo | (c) | 867,000. » | 862,297. 55 | » | 862,297. 55 | |
| 34 | 32 | 33 | Spese per l'ufficio stampa presso la Presidenza del Consiglio | (d) | 141,800. » | 141,800. » | » | 141,800. » | |
| 35 | 33 | 34 | Spese casuali della Presidenza del Consiglio dei Ministri | (e) | 775,000. » | 775,000. » | » | 775,000. » | |
| 36 | 34 | 35 | Funzioni pubbliche e feste governative | (f) | 734,260. » | 252,687. » | 481,573. » | 734,260. » | |
| | | | | | 2,745,560. » | 2,249,490. 91 | 491,127. 71 | 2,740,618. 62 | |

(a) Dedotte lire 5,000 per effetto del decreto ministeriale 31 dicembre 1930, n. 100220.

(b) Dedotte lire 7,500 per effetto del decreto ministeriale 31 dicembre 1930, n. 100220.

(c) Comprese lire 737,000 per effetto dei Regi decreti 30 ottobre 1930, n. 1417, 23 aprile e 18 giugno 1931, nn. 470 e 788 e dei decreti ministeriali 21 dicembre 1930, n. 121615, e 17 giugno 1931, n. 341 Ris.

(d) Dedotte lire

(e) Comprese lire

(f) Comprese lire

1779 e 23

SPESA.

Ministero delle finanze.

| Esercizio 1930-31 | | Conto dei residui degli esercizi precedenti | | | | | Pagamenti | Residui | |
|-------------------|---------------|---|--|-------------|-------------------|---------------|--|------------------------------------|---------------------------|
| Somme | | Economie | Al 1° luglio 1930 | Pagati | Rimasti da pagare | TOTALE | Economie o eccedenze per assegnazioni speciali | complessivi (competenza e residui) | passivi al 30 giugno 1931 |
| accertate | | o maggiori spese | Colonna q del conto consuntivo 1929-30 | | | Colonne l + m | | | |
| rimaste da pagare | | | | | | | | | |
| g = q - m | h = p + q - n | i = h - e | k = n ± o | l = p - f | m = q - g | n = p + q - h | o = n - k | p = f + l | q = g + m |
| » | » | 16,030,000. » | » | » | » | » | » | 16,030,000. » | » |
| » | » | 18,250,000. » | » | » | » | » | » | 18,250,000. » | » |
| 5 | 100. » | 4,902,622. 05 — | 3,932. 75 | 1,387. » | 1,387. » | » | » | 4,903,909. 05 | 100. » |
| 5 | 100. » | 39,182,622. 05 — | 3,932. 75 | 1,387. » | 1,387. » | » | » | 39,183,909. 05 | 100. » |
| 6 | 9,554. 71 | 104,761. 07 — | 238. 93 | 5,518. 01 | 5,518. 01 | » | » | 100,724. 37 | 9,554. 71 |
| » | » | 122,500. » | » | » | » | » | » | 122,500. » | » |
| 5 | » | 862,297. 55 — | 4,702. 45 | 25,591. » | 25,591. » | » | » | 887,888. 55 | » |
| » | » | 141,800. » | » | » | » | » | » | 141,800. » | » |
| » | » | 775,000. » | » | » | » | » | » | 775,000. » | » |
| » | 481,573. » | 734,260. » | » | 106,910. 95 | 106,910. 95 | » | » | 359,597. 95 | 481,573. » |
| 91 | 491,127. 71 | 2,740,618. 62 — | 4,941. 38 | 138,019. 96 | 138,019. 96 | » | » | 2,387,510. 87 | 491,127. 71 |

d) Dedotte lire 8,200 per effetto del decreto ministeriale 31 dicembre 1930, n. 100220.

e) Comprese lire 450,000 per effetto dei Regi decreti 26 dicembre 1930, n. 1736 e 18 maggio e 18 giugno 1931, nn. 612 e 788.

f) Comprese lire 584,260, prelevate dal Fondo di riserva per le spese impreviste coi Regi decreti 30 ottobre e 26 dicembre 1930, nn. 1449 e 1779 e 23 marzo 1931, n. 312.

dei decreti mini-

| Capitoli | | | | Conto della competenza per l'esercizio 1930-31 | | | TOTALE Colonne f + g h = p + q - n | |
|--|------------------|------------------|--|--|-------------------------------|------------------------|---|--------------------------------------|
| Numero | | | Denominazione d | previste e = h ± i | Somme | | | |
| del 1929-30 a | del 1930-31 b | del 1931-32 c | | | Rapporti fra le colonne | accertate | | |
| | | | | | | pagate f = p - l | | rimaste da pagare g = q - m |
| SERVIZI DIPENDENTI DALLA PRESIDENZA DEL CONSIGLIO. | | | | | | | | |
| <i>Servizio speciale riservato.</i> | | | | | | | | |
| 37 | 35 | 36 | Personale di ruolo - Stipendi, ed assegni fissi (<i>Spese fisse</i>) | (a) 3,162,000. > | 2,722,429. 76 | 263,941. 87 | 2,986,371. 63 | |
| 38 | 36 | 37 | Indennità di missione e di trasloco al personale addetto al servizio speciale riservato e spese per visite medico-fiscali ed indennità ai funzionari incaricati dell'insegnamento del corso professionale di stenografia (b). | (b) 114,400. > | 114,400. > | > | 114,400. > | |
| 39 | 37 | 38 | Premi di operosità e rendimento; compensi al personale addetto al servizio speciale riservato per prestazioni straordinarie ai sensi dell'articolo 13 del Regio decreto 10 gennaio 1929, n. 27 - Compensi per Consigli e Commissioni | (c) 833,525. > | 833,519. 28 | > | 833,519. 28 | |
| 40 | 38 | 39 | Assegni fissi per spese d' ufficio per il servizio speciale riservato (<i>Spese fisse</i>) . . | (d) 94,700. > | 94,694. 25 | 5. 75 | 94,700. > | |
| 41 | 39 | 40 | Spese per gli impianti tecnici per il servizio speciale riservato e per la relativa manutenzione, abbonamenti telefonici, e canoni diversi, comunicazioni telefoniche interurbane | (e) 551,000. > | 402,733. 50 | 146,688. 50 | 549,422. > | |
| 42 | 40 | 41 | Sussidi agli impiegati ed agenti, a quelli cessati dal servizio ed alle loro famiglie | 2,000. > | 2,000. > | > | 2,000. > | |
| | | | | 4,757,625. > | 4,169,776. 79 | 410,636. 12 | 4,580,412. 91 | |
| SERVIZI DIVERSI. | | | | | | | | |
| 43 | 41 | 42 | Personale della Consulta araldica - Stipendi ed assegni fissi | (f) 13,400. > | 11,020. 86 | 1,631. 73 | 12,652. 59 | |
| 44 | 42 | 43 | Spese pel servizio araldico (articolo 10 del Regio decreto 2 luglio 1896, n. 313) | (g) 89,500. > | 33,441. 41 | 46,058. 49 | 79,499. 90 | |
| <i>Da riportarsi . . .</i> | | | | 102,900. > | 44,462. 27 | 47,690. 22 | 92,152. 49 | |

(a) Dedotte lire 238,000 per effetto del decreto ministeriale 31 dicembre 1930, n. 100220.

(b) Modificata la denominazione col Regio decreto 13 novembre 1930, n. 1470 e dedotte lire 5,600 per effetto del decreto ministeriale 31 dicembre 1930, n. 100220.

(c) Comprese lire 193,025 per effetto dei decreti ministeriali 21 dicembre 1930, n. 121615 e 17 giugno 1931, n. 341 Ris., e dedotte lire 50,000 per effetto del decreto ministeriale 31 dicembre 1930, n. 100220.

(d) Dedotte lire

(e) Dedotte lire

(f) Comprese lire

(g) Comprese lire

SPESA.

Ministero delle finanze.

| Competenza per l'esercizio 1930-31 | | Conto dei residui degli esercizi precedenti | | | | | Pagamenti complessivi (competenza e residui) | Residui passivi al 30 giugno 1931 | |
|------------------------------------|------------------------------|--|--------------|-------------------|------------------------------|--|--|-----------------------------------|-------------|
| Somme accertate | Economie o maggiori spese | Al 1° luglio 1930 — Colonna q del conto consuntivo 192930. | Pagati | Rimasti da pagare | TOTALE — Colonne l + m | Economie o eccedenze per assegnazioni speciali | | | |
| rimaste da pagare | TOTALE — Colonne f + g | Colonna q | Colonna l | Colonna m | Colonne l + m | Colonna o | Colonna p | Colonna q | |
| g = q - m | h = p + q - n | k = n ± o | l = p - f | m = q - g | n = p + q - h | o = n - k | p = f + l | q = g + m | |
| 263,941. 87 | 2,986,371. 63 — | 175,628. 37 | 314,795. 53 | 271,040. 07 | 43,755. 46 | 314,795. 53 | » | 2,993,469. 83 | 307,697. 33 |
| » | 114,400. » | » | » | » | » | » | » | 114,400. » | » |
| » | 833,519. 28 — | 5. 72 | 2,580. » | 2,580. » | » | 2,580. » | » | 836,099. 28 | » |
| 25 5. 75 | 94,700. » | » | 25. 81 | 25. 81 | » | 25. 81 | » | 94,720. 06 | 5. 75 |
| 50 146,688. 50 | 549,422. » — | 1,578. » | 474,249. 40 | 256,400. 40 | 217,849. » | 474,249. 40 | » | 659,133. 90 | 364,537. 50 |
| » | 2,000. » | » | » | » | » | » | » | 2,000. » | » |
| 79 410,636. 12 | 4,580,412. 94 — | 177,212. 09 | 791,650. 74 | 530,046. 28 | 261,604. 46 | 791,650. 74 | » | 4,699,823. 07 | 672,240. 58 |
| 86 1,631. 73 | 12,652. 59 — | 747. 41 | 1,581. 76 | 1,581. 76 | » | 1,581. 76 | » | 12,602. 62 | 1,631. 73 |
| 41 46,058. 49 | 79,499. 90 — | 10,000. 10 | » | » | » | » | » | 33,441. 41 | 46,058. 49 |
| 27 47,690. 22 | 92,152. 49 — | 10,747. 51 | 1,581. 76 | 1,581. 76 | » | 1,581. 76 | » | 46,044. 03 | 47,690. 22 |

(d) Dedotte lire 5,300 per effetto del decreto ministeriale 31 dicembre 1930, n. 100220.

(e) Dedotte lire 9,000 per effetto del Regio decreto 5 gennaio 1931, n. 5.

(f) Compresse lire 500 per effetto del Regio decreto 18 maggio 1931, n. 598.

(g) Compresse lire 42,280 per effetto dei Regi decreti 30 luglio 1930, n. 1014 e 23 marzo 1931, n. 278.

steriale 31 dicem-
dedotte lire 50,000

RENDICONTO GENERALE
PER L'ESERCIZIO FINANZIARIO
1930-31.

Ministero delle finanze

| Capitoli | | | | Conto della competenza per l'esercizio 1930-31 | | | Somme | TOTALE colonne f + g h = p + q - n |
|-------------|-------------|-------------|---|--|-------------------------------|--------------|----------------------|---|
| Numero | | | Denominazione | previste | accertate | | | |
| del 1929-30 | del 1930-31 | del 1931-32 | | | Rapporti fra le colonne | pagate | Rimaste da pagare | |
| a | b | c | d | e = h - i | f = p - l | g = q - m | | |
| | | | <i>Riporto . . .</i> | 102,900. > | 44,462. 27 | 47,690. 22 | 92,152. 49 | |
| 68 | 43 | 44 | Assegnazione a favore dell'Opera nazionale di assistenza all'Italia redenta . | 900,000. > | 900,000. > | > | 900,000. > | |
| | 44 | 45 | Assegno a favore dell'Istituto centrale di statistica del Regno, istituito con la legge 9 luglio 1926, n. 1162, e da versare all'Istituto medesimo . . | (a) 2,850,000. > | 2,850,000. > | > | 2,850,000. > | |
| | 45 | > | Fondo per gli stipendi al personale di ruolo ed avventizio dell'Istituto centrale di statistica del Regno, da versare all'Istituto medesimo (legge 9 luglio 1926, n. 1162) | (b) 222,500. > | 222,500. > | > | 222,500. > | |
| 62 | 46 | > | Fondo per studi e ricerche di carattere statistico, per contributi e spese per servizi statistici, da versare all'Istituto centrale di statistica del Regno (legge 9 luglio 1926, n. 1162) | (c) 270,000. > | 270,000. > | > | 270,000. > | |
| | 47 | 46 | Assegnazione per le spese di formazione delle statistiche agrarie e forestali da versare all'Istituto centrale di statistica, giusta l'articolo 4, lettere a) e e) del Regio decreto 2 giugno 1927, n. 1035 | 540,000. > | 540,000. > | > | 540,000. > | |
| 166 parte | 48 | > | Fondo per spese d'ufficio, di cancelleria, ecc. dell'Istituto centrale di statistica da versare all'Istituto medesimo | (d) 52,000. > | 52,000. > | > | 52,000. > | |
| 167 parte | 49 | > | Fondo per spese per registri, moduli, carta, stampa, ecc. dell'Istituto centrale di statistica da versare all'Istituto medesimo | (e) 130,000. > | 130,000. > | > | 130,000. > | |
| | 50 | 47 | Spese pel funzionamento del Comitato per la mobilitazione civile . . . | (f) 710,000. > | 662,006. 45 | 47,925. > | 700,931. 45 | |
| 46 | 51 | 48 | Premi di operosità e di rendimento al personale del Comitato per la mobilitazione civile | (g) 148,000. > | 147,436. 95 | 562. > | 147,999. 90 | |
| 68 | 52 | 49 | Somma da erogare a beneficio di istituzioni pei combattenti bisognosi . | 700,000. > | 433,900. > | 249,600. > | 683,500. > | |
| 73 | 52 bis | 50 | Comitato per le migrazioni e la colonizzazione interna - Contributo dello Stato nelle spese per il funzionamento dei servizi (legge 9 aprile 1931, n. 358) (h) | (h) 230,000. > | 183,410. > | 46,590. > | 230,000. > | |
| 72 | 52 ter | > | Contributo nelle spese di funzionamento del Commissariato per il Turismo (l) | (l) 100,000. > | 100,000. > | > | 100,000. > | |
| | | | | 6,955,400. > | 6,535,715. 67 | 392,368. 17 | 6,928,083. 84 | |

(a) Dedotte lire 150,000 per effetto del Regio decreto 5 gennaio 1931, n. 5.

(b) Dedotte lire 222,500 per effetto del Regio decreto 5 gennaio 1931, n. 5.

(c) Dedotte lire 270,000 per effetto del Regio decreto 5 gennaio 1931, n. 5.

(d) Dedotte lire 52,000 per effetto del Regio decreto 5 gennaio 1931, n. 5.

(e) Dedotte lire 130,000 per effetto del Regio decreto 5 gennaio 1931, n. 5.

(f) Compresse lire 110,000 per effetto del Regio decreto 26 dicembre 1930, n. 1736.

(g) Compresse lire 120,000 per effetto dei decreti ministeriali 21 dicembre 1930, n. 121615 e 17 giugno 1931, n. 341 Ris. e del Regio decreto 18 giugno 1931, n. 788. Dedotte lire 2,000 per effetto del decreto ministeriale 31 dicembre 1930, n. 100220.

(h) Capitolo istituto ministeriale gennaio 1931,

(l) Somma trasferita dallo Stato 1930, n.

(l) Capitolo istituto

Ministero delle finanze.

SPESA.

| competenza per l'esercizio 1930-31 | | Conto dei residui degli esercizi precedenti | | | | | | Pagamenti | Residui | |
|------------------------------------|------------------------------|---|--|---------------|-------------------|------------------------------|--|---------------------------------------|------------------------------|---------------|
| Somme accertate | | Economie o maggiori spese | Al 1° luglio 1930 — Colonna q del conto consuntivo 1929-30 | Pagati | Rimasti da pagare | TOTALE — Colonne l + m | Economie o eccedenze per assegnazioni speciali | complessivi (competenza e residui) | passivi al 30 giugno 1931 | |
| Rimaste da pagare | TOTALE — colonne f + g | o maggiori spese | Al 1° luglio 1930 — Colonna q del conto consuntivo 1929-30 | Pagati | Rimasti da pagare | TOTALE — Colonne l + m | Economie o eccedenze per assegnazioni speciali | complessivi (competenza e residui) | passivi al 30 giugno 1931 | |
| g = q - m | h = p + q - n | i = k - e | k = n ± o | l = p - f | m = q - g | n = p + q - h | o = n - k | p = f + l | q = g + m | |
| 27 | 47,690. 22 | 92,152. 49 | 10,747. 51 | 1,581. 76 | 1,581. 76 | » | 1,581. 76 | » | 46,044. 03 | 47,690. 22 |
| » | » | 900,000. » | » | » | » | » | » | » | 900,000. » | » |
| » | » | 2,850,000. » | » | » | » | » | » | » | 2,850,000. » | » |
| » | » | 222,500. » | » | » | » | » | » | » | 222,500. » | » |
| » | » | 270,000. » | » | » | » | » | » | » | 270,000. » | » |
| » | » | 540,000. » | » | » | » | » | » | » | 540,000. » | » |
| » | » | 52,000. » | » | » | » | » | » | » | 52,000. » | » |
| » | » | 130,000. » | » | » | » | » | » | » | 130,000. » | » |
| 45 | 47,925. » | 709,931. 45 | 68. 55 | 411. » | » | 411. » | 411. » | » | 662,006. 45 | 48,336. » |
| 95 | 562. 95 | 147,999. 90 | 0. 10 | » | » | » | » | » | 147,436. 95 | 562. 95 |
| » | 249,600. » | 683,500. » | 16,500. » | 4,257,753. 30 | 145,000. » | 4,112,753. 30 | 4,257,753. 30 | » | 578,900. » | 4,362,353. 30 |
| » | 46,590. » | 230,000. » | » | » | 51,531. 30 | 73,468. 70 | 125,000. » | + | (6) 125,000. » | 234,941. 30 |
| » | » | 100,000. » | » | » | » | » | » | » | 100,000. » | » |
| 67 | 392,368. 17 | 6,928,083. 84 | 27,316. 16 | 4,259,746. 06 | 198,113. 06 | 4,186,633. » | 4,384,746. 06 | + | 125,000. » | 6,733,828. 73 |

(6) Capitolo istituito con lo stanziamento di lire 200,000 col Regio decreto 30 luglio 1930, n. 1014. Aumentate lire 40,000 col decreto ministeriale 25 giugno 1931, n. 111066, che ha altresì modificata la denominazione, e dedotte lire 10,000 col Regio decreto 5 gennaio 1931, n. 5.

(7) Somma trasferita dai residui del soppresso capitolo n. 19 del bilancio del Ministero dei lavori pubblici, con decreto ministeriale 14 agosto 1930, n. 114003.

(8) Capitolo istituito e somma prelevata dal Fondo di riserva per le spese impreviste col Regio decreto 23 aprile 1931, n. 479.