

Capitoli			Conto della competenza per l'esercizio 1930-31						Maggiori o minori entrate	Al 1° luglio 1930 — Colonne r e s del conto consuntivo 1929-30 — l = p ± q
Numero			Denominazione d	previste e = i ± k	Somme					
del 1929-30 a	del 1930-31 b	del 1931-32 c			accertate					
					riscosse		rimaste da risuotere h = t - o	TOTALE — = f + g + h i = r + s + t - p		
			versate f = r - m	rimaste da versate g = s - n					k = i - e	
Rapporti fra le colonne										
RIASSUNTO PER TITOLI										
TITOLO I.										
ENTRATA ORDINARIA										
CATEGORIA I. — Entrate effettive.										
Massa del Corpo:										
			Redditi patrimoniali	674,543. 50	533,447. 75	»	722,068. 75	1,255,516. 50	+ 580,973. »	591,330. 15
			Entrate diverse	13,858,813. »	3,269,525. 50	»	7,199,189. 09	10,468,714. 59	— 3,390,068. 41	8,889,775. 79
			Totale della Categoria I.	14,533,356. 50	3,802,973. 25	»	7,921,257. 84	11,724,231. 09	— 2,809,125. 41	9,481,105. 94
TITOLO II.										
ENTRATA STRAORDINARIA										
CATEGORIA II. — Movimento di capitali.										
			Massa del Corpo	2,767,488. 37	»	»	2,767,488. 37	2,767,488. 37	»	2,167,859. 44
			Massa individuale	11,500,000. »	10,657,955. 60	»	215,785. 02	10,873,740. 62	— 626,259. 38	66,413. 62
			Premi di rafferma	9,947,453. 56	9,657,278. 50	»	290,175. 06	9,947,453. 56	»	295,130. 61
			Partite che si compensano nella spesa	3,282,530. 51	3,211,114. 84	»	9,155. »	3,220,269. 84	— 62,261. 07	91,700. 45
			Totale della Categoria II	27,497,472. 44	23,526,348. 94	»	3,282,603. 45	26,808,952. 39	— 688,520. 05	2,621,104. 12
			Totale della entrata straordinaria	27,497,472. 44	23,526,348. 94	»	3,282,603. 45	26,808,952. 39	— 688,520. 05	2,621,104. 12
			Totale generale	(a) 42,030,828. 94	27,329,322. 19	»	11,203,861. 29	38,533,183. 48	— 3,497,645. 46	12,102,210. 06

(a) Somma autorizzata con lo stato di previsione approvato con la legge 26 giugno 1930, n. 850 L. 35,639,856.50
 Variazioni successive per effetto di decreti speciali » 6,390,972.44
 Totale L. 42,030,828.94

di Massa del Corpo della R. Guardia di Finanza.
Prospetto I.

ENTRATA.

30-31

Conto dei residui degli esercizi precedenti

Residui attivi al 30 giugno 1931

Maggiori o minori entrate	Al 1° luglio 1930 Colonne r e s del conto consuntivo 1929-30	Riscossi		Rimasti da riscuotere	TOTALE = $m + n + o$	Aumenti o diminuzioni	Versamenti (Competenza e residui)	Residui attivi al 30 giugno 1931	
		Versati	Rimasti da versare					Somme riscosse e non versate	Somme rimaste da riscuotere
k = $l - e$	l = $p \pm q$	m = $r - f$	n = $s - g$	o = $t - h$	p = $r + s + t - i$	q = $p - l$	r = $f + m$	s = $g + n$	t = $h + o$
516.50 + 580,973. »	591,330. 15	591,330. 15	»	»	591,330. 15	»	1,124,777. 90	»	722,068. 75
714.59 - 3,390,068. 41	8,889,775. 79	8,889,775. 79	»	»	8,889,775. 79	»	12,159,301. 29	»	7,190,189. 09
231.09 - 2,809,125. 41	9,481,105. 94	9,481,105. 94	»	»	9,481,105. 94	»	13,284,079. 19	»	7,921,257. 84
488.37 »	2,167,859. 44	2,167,859. 44	»	»	2,167,859. 44	»	2,167,859. 44	»	2,767,488. 37
740.62 - 626,259. 38	66,413. 62	66,413. 62	»	»	66,413. 62	»	10,724,369. 22	»	215,785. 02
453.56 »	295,130. 61	295,130. 61	»	»	295,130. 61	»	9,952,409. 11	»	290,175. 06
269.84 - 62,200. 07	91,700. 45	81,873. 45	»	9,827. »	91,700. 45	»	3,292,988. 29	»	18,982. »
952.39 - 688,520. 45	2,621,104. 12	2,611,277. 12	»	9,827. »	2,621,104. 12	»	26,137,626. 06	»	3,292,430. 45
952.39 - 688,520. 45	2,621,104. 12	2,611,277. 12	»	9,827. »	2,621,104. 12	»	26,137,626. 06	»	3,292,430. 45
1,183.48 - 3,497,045. 40	12,102,210. 06	12,092,383. 06	»	9,827. »	12,102,210. 06	»	39,421,705. 25	»	11,213,688. 29

L. 35,639,856.50
» 6,390,972.44

L. 42,030,828.94

Roma, 30 dicembre 1931 - Anno X.

IL MINISTRO
MOSCONI

Capitoli				Conto della competenza per l'esercizio 1930-			
Numero			Denominazione	previste	Somme accertate		TOTALE - Colonne f + g h = p + q - n
del 1929-30	del 1930-31	del 1931-32			pagate	rimaste da pagare	
a	b	c	d	e = h + i	f = p - l	g = q - m	
TITOLO I — SPESA ORDINARIA							
—							
CATEGORIA I. — SPESE EFFETTIVE.							
MASSA DEL CORPO.							
<i>Spese d'amministrazione e diverse.</i>							
1	1	1	Rimborso al tesoro dello stipendio assegnato al personale addetto ai lavori della Massa e concorso della Massa alla spesa per il personale addetto all'ufficio amministrativo del Comando generale (<i>Spese fisse</i>)	68,700. »	68,700. »	»	68,700. »
2	2	2	Stipendi al personale del magazzino centrale del vestiario - Indennità al direttore del magazzino, al magazziniere centrale, al controllore, ecc., per la gestione dei magazzini vestiario; indennità di caro-viveri agli scrivani straordinari ed agli inservienti del magazzino centrale del vestiario; compensi al personale del magazzino centrale, da versarsi al fondo di previdenza (a)	(a) 120,000. »	116,180. 07	»	116,180. 07
3	3	3	Spese d'ufficio e diverse pel Consiglio d'amministrazione e pel magazzino centrale del vestiario; medaglie di presenza e indennità di missione ai componenti il Consiglio d'amministrazione ed indennità di missione alla Commissione di collaudo	40,000. »	17,345. 27	»	17,345. 27
4	4	4	Acquisto di effetti di vestiario e di equipaggiamento pel personale di truppa - Spese d'imballaggio e trasporti di effetti di proprietà della Massa (<i>Spesa obbligatoria</i>)	10,000,000. »	3,920,111. 69	61,546. 30	3,981,657. 99
5	5	5	Somma corrispondente alla diminuzione delle rimanenze del magazzino degli effetti di vestiario	(d) 2,767,488. 37	»	2,767,488. 37	2,767,488. 37
6	6	6	Acquisto e riparazioni di mobili e attrezzi; spese per carta, stampe, registri, legatura e materiale tipografico per la tipografia del Comando; acquisto di pubblicazioni educative per il personale di truppa . . .	120,000. »	83,205. 90	»	83,205. 90
<i>Da riportarsi . . .</i>				13,116,188. 37	4,205,542. 93	2,829,034. 07	7,034,577. 60

(a) Modificata la denominazione ed aumentate lire 20,000 con Regio decreto-legge 23 marzo 1931, n. 278.

(b) Economia costituita, per la quasi totalità, (lire 3,800), dalle riduzioni apportate agli stipendi ed agli altri assegni al personale, dal Regio decreto 20 novembre 1930, n. 1491.

(c) Economia da attribuirsi, per lire 3,000, alla riduzione dei prezzi.

(d) Somma inserita

(e) Comprese lire

lo di Massa del Corpo della R. Guardia di Finanza.
Prospetto I.

SPESA.

Somme accertate rimaste da pagare g = q - m	Esercizio 1930-31		Conto dei residui degli esercizi precedenti					Pagamenti complessivi (competenza e residui) p = f + l	Residui passivi al 30 giugno 1931 q = g + m
	TOTALE — Colonne f + g	Economie o maggiori spese i = h - e	Al 1° luglio 1930 — Colonna q del conto consuntivo 1929-30 k = n ± o	Pagati l = p - f	Rimasti da pagare m = q - g	TOTALE — Colonne l + m n = p + q - h	Economie o eccedenze per assegnazioni speciali o = n - k		
	h = p + q - n								
	68,700. »	»	»	»	»	»	»	68,700. »	»
07	116,180. 07	(b) 3,819. 93	699. 60	»	»	»	— 699. 60	116,180. 07	»
27	17,345. 27	(c) 22,654. 73	77. 20	»	»	»	— 77. 20	17,345. 27	»
69	61,546. 30								
	2,767,488. 37								
	3,981,657. 99	6,018,342. 01	6,447. 25	5,363. 95	1,010. »	6,373. 95	— 73. 30	3,925,475. 64	62,556. 30
	2,767,488. 37	»	2,167,859. 44	2,167,859. 44	»	2,167,859. 44	»	2,167,859. 44	2,767,488. 37
90	83,205. 90	(e) 36,794. 10	6,229. »	6,228. »	»	6,228. »	— 1. »	89,433. 90	»
93	2,829,034. 07								
	7,034,577. 60	6,081,610. 77	2,181,312. 49	2,179,451. 39	1,010. »	2,180,461. 39	— 851. 10	6,384,994. 32	2,830,044. 67

(d) Somma iscritta con decreto del Ministro delle finanze del 14 novembre 1931. n. 55397. (Veggasi il capitolo 11 dell'entrata).

(e) Compresa lire 20,000, per minore spesa derivante, per lire 12,000 da rettifica di valutazione e per lire 8,000 dalla riduzione dei prezzi.

Capitoli				Conto della competenza per l'esercizio 1930-31			TOTALE — Colonne i + g h = p + q - n
Numero			Denominazione	previste	Somme accertate		
del 1929-30	del 1930-31	del 1931-32			Rapporti fra le colonne	pagate	rimaste da pagare
a	b	c	d	e = h + i	f = p - l	g = q - m	h = p + q - n
			<i>Riporto</i> . . .	13,116,188. 37	4,205,542. 93	2,829,034. 60	7,034,577. 60
7	7	7	Manutenzione di locali nei magazzini del vestiario.	40,000. »	»	»	»
8	8	8	Spese per la fornitura dei medicinali ai reparti del Corpo (<i>Spesa obbligatoria</i>)	200,000. »	75,500. »	70,000. »	145,500. »
9	9	9	Premi di operosità e di rendimento agli impiegati ed agenti per lavori nell'interesse dell'Amministrazione della Massa	130,000. »	50,224. 40	2,683. »	52,907. 40
10	10	10	Restituzione di quote contravvenzionali e di altre somme indebitamente versate alla Massa generale (<i>Spesa d'ordine</i>)	35,000. »	3,501. 30	2,016. 45	5,517. 45
11	11	11	Residui passivi eliminati a' sensi dell'articolo 36 del Regio decreto 18 novembre 1923, n. 2440 sulla contabilità generale dello Stato e reclamati dai creditori (<i>Spesa obbligatoria</i>)	(d) 3,135. 50	499. 50	2,636. »	3,135. 50
12	12	12	Spese casuali	50,000. »	39,844. 50	153. »	39,997. 50
13	13	13	Rimborso delle spese di cura e di mantenimento ai marescialli, sottufficiali e militari di truppa della Regia guardia di finanza, ricoverati negli stabilimenti sanitari militari, per infermità riportate in servizio ed a causa di questo, oppure in occasione di disastri o pubbliche calamità; indennità e compensi nei casi di infortunio o di danni per cause di servizio; indennizzi agli ufficiali ed agenti per deterioramento straordinario di effetti di divisa derivante dalla esecuzione di speciali servizi; spese funebri, nei casi in cui queste sono a carico della Massa (<i>Spesa obbligatoria</i>)	500,000. »	335,824. 78	1,937. »	337,761. 78
				14,074,323. 87	4,710,937. 41	2,908,459. 82	7,619,397. 23

- (a) Compresa lire 10,000, per minore spesa derivante, per lire 6,000, da rettifica di valutazione e per lire 4,000 dalla riduzione dei prezzi.
 (b) Compresa lire 30,000, per minore spesa derivante, per lire 12,000, dalle riduzioni apportate agli stipendi ed agli altri assegni al personale, dal Regio decreto 20 novembre 1930, n. 1491, e per lire 81,000 da rettifica di rivalutazione.
 (c) Somma perentia agli effetti amministrativi.
 (d) Somma prelevata dal Fondo di riserva per le spese obbligatorie e d'ordine, con decreto del Ministro delle finanze 31 ottobre 1930, numero 55377.

(e) Economia cost
 (f) Compresa lire

do di Massa del Corpo della R. Guardia di Finanza.

Prospetto II.

SPESA.

competenza per l'esercizio 1930-31		Conto dei residui degli esercizi precedenti						Pagamenti	Residui
Somme accertate	Economie o maggiori spese	Al 1° luglio 1930 — Colonna q del conto consuntivo 1929-30	Pagati	Rimasti da pagare	TOTALE — Colonne l + m	Economie o eccedenze per assegnazioni speciali	complessivi (competenza e residui)	passivi al 30 giugno 1931	
g = q - m	i = h - e	k = n ± o	l = p - f	m = q - g	n = p + q - h	o = n - k	p = f + l	q = g + m	
TOTALE — Colonne t + g	o maggiori spese	Al 1° luglio 1930 — Colonna q del conto consuntivo 1929-30	Pagati	Rimasti da pagare	TOTALE — Colonne l + m	Economie o eccedenze per assegnazioni speciali	complessivi (competenza e residui)	passivi al 30 giugno 1931	
h = p + q - n	i = h - e	k = n ± o	l = p - f	m = q - g	n = p + q - h	o = n - k	p = f + l	q = g + m	
93 2,829,034. 67	7,034,577. 60 — 6,081,610. 77	2,481,312. 49	2,479,451. 39	1,010. »	2,480,461. 39	851. 10	6,384,994. 32	2,830,044. 67	
»	» — (a) 40,000. »	»	»	»	»	»	»	»	
» 70,000. »	145,500. » — 54,500. »	»	»	»	»	»	75,500. »	70,000. »	
40 2,683. »	52,907. 40 — (b) 77,092. 60	9,265. »	7,486. »	»	7,486. »	1,779. »	57,710. 40	2,683. »	
30 2,016. 5	5,517. 45 — 29,482. 55	1,333. »	»	16. 70	16. 70	(c) 1,316. 30	3,501. 30	2,032. 85	
50 2,636. »	3,135. 50 — »	1,528. 65	1,527. 85	»	1,527. 85	0. 80	2,027. 35	2,636. »	
50 153. »	39,997. 50 — (e) 10,002. 50	710. »	709. »	»	709. »	1. »	40,553. 50	153. »	
78 1,937. »	337,761. 78 — 162,238. 22	2,715. »	1,820. »	70. »	1,890. »	(f) 825. »	337,644. 78	2,007. »	
41 2,908,459. 82	7,619,397. 23 — 6,454,926. 64	2,196,864. 14	2,190,994. 24	1,096. 70	2,192,090. 94	4,773. 20	6,901,931. 65	2,909,556. 52	

riduzione dei prezzi. (e) Economia costituita, per la quasi totalità, (lire 10,000), da riduzione conseguente a rettifica di valutazione.

Altri assegni al per. (f) Comprese lire 824 per spese rimaste perente agli effetti amministrativi.

31 ottobre 1930

Capitoli				Conto della competenza per esercizio 1930-31				
Numero			Denominazione	Rapporti tra le colonne	Somme			TOTALE — colonne f + g h = p + q - n
del 1929-30	del 1930-31	del 1931-32			previste	accertate		
						pagate	rimaste da pagare	
a	b	c	d	e = h ± i	f = p - l	g = q - m	h	
			SPESA D'ISTITUTO.					
			<i>Erogazione degli utili netti patrimoniali.</i>					
14	14	14	Assegnazione corrispondente agli otto decimi degli utili netti patrimoniali del Fondo di massa, da erogarsi in concessioni a termini dell'articolo 10 del Regio decreto 6 maggio 1926, n. 844		2,200,000. »	1,869,693. »	260,600. »	2,130,293. »
			FONDO DI RISERVA.					
15	15	15	Fondo di riserva per le spese obbligatorie e d'ordine		^(b) 973,021. »	»	»	»
16	16	16	Fondo di riserva per le spese impreviste		15,000. »	»	»	»
					988,021. »	»	»	»

(a) Comprese lire 30,476 per spese rimaste perente agli effetti amministrativi.

(b) Somma stanziata
Diminuzione per
Prelevamento d
30 ottobre

di Massa del Corpo della R. Guardia di Finanza.
Prospetto I.

SPESA.

Somme accertate	Economie o maggiori spese	Conto dei residui degli esercizi precedenti					Economie o eccedenze per assegnazioni speciali	Pagamenti complessivi (competenza e residui)	Residui passivi al 30 giugno 1931
		Al 1° luglio 1930 — Colonna q del conto consuntivo 1929-30	Pagati	Rimasti da pagare	TOTALE — Colonne l + m				
rimaste da pagare	o	Al 1° luglio 1930 — Colonna q del conto consuntivo 1929-30	Pagati	Rimasti da pagare	TOTALE — Colonne l + m	Economie o eccedenze per assegnazioni speciali	Pagamenti complessivi (competenza e residui)	Residui passivi al 30 giugno 1931	
g = q - m	o = h - e	k = n ± o	l = p - f	m = q - g	n = p + q - h	o = n - k	p = f + t	q = g + m	
260,600. »	69,707. »	298,000. »	241,723. »	23,437. »	265,160. »	(a) 32,840. »	2,111,416. »	284,037. »	
»	973,021. »	»	»	»	»	»	»	»	
»	15,000. »	»	»	»	»	»	»	»	
»	988,021. »	»	»	»	»	»	»	»	

) Somma stanziata	L. 20,000 —	L. 996,156.50
Diminuzione per effetto del Regio decreto-legge 23 marzo 1931, n. 278	» 3,135.50 —	» 23,135.50
Prelevamento disposto a favore del capitolo n. 11 con decreto del Ministro delle finanze del 30 ottobre 1930, n. 55377		L. 973,021 —

Capitoli			Conto della competenza per			
Numero			Somme			
del 1929-30	del 1930-31	del 1931-32	previste	accertate		
a	b	c		pagate	rimaste da pagare	
Denominazione			Rapporti fra le colonne	e	f	g
d				= h ± i	= p - l	= q - m
TITOLO II. — SPESA STRAORDINARIA						
CATEGORIA II. — MOVIMENTO DI CAPITALI.						
MASSA DEL CORPO.						
17	17	17	Somma corrispondente all'aumento delle rimanenze del magazzino degli effetti di vestiario	<i>per memoria</i>	»	»
18	18	18	Importo degli interessi dovuti dallo Stato sulle parziali anticipazioni fatte dalla Massa per la costruzione di una caserma per la Regia guardia di finanza in Roma, da aggiungersi alla somma capitale agli effetti dell'ammortamento (art. 4 della legge 22 giugno 1913, n. 644 e decreto luogotenenziale 11 ottobre 1917, n. 1848)	(a) 38,500. »	»	38,500. »
19	19	19	Versamento al conto corrente col Tesoro pel successivo reinvestimento della somma corrispondente alla parte di capitale compresa nella annualità fissa dovuta dallo Stato in rimborso dell'anticipazione fatta dalla Massa per la costruzione di una caserma per la Regia guardia di finanza in Roma (Legge 22 giugno 1913, n. 644, e decreto luogotenenziale 11 ottobre 1917, n. 1848)	<i>per memoria</i>	»	»
				38,500. »	»	38,500. »
MASSA INDIVIDUALE.						
20	20	20	Pagamento di acconti di Massa e spese di riparazione delle armi a carico dei sottufficiali e delle guardie; pagamenti dei crediti di Massa	4,000,000. »	3,056,170. 35	53,320. 00
21	21	21	Importo degli effetti di vestiario e di equipaggiamento somministrati agli agenti	10,500,000. »	»	6,909,019. 91
				14,500,000. »	3,056,170. 35	6,962,340. 86

(a) Somma inserita con decreto del Ministro delle finanze del 14 novembre 1930, n. 55398 (Veggasi il capitolo n. 2 dell'entrata).

b) Compresa lire 3

o di Massa
Prospetto
II. del Corpo della R. Guardia di Finanza.

SPESA.

Somme		Esercizio 1930-31		Conto dei residui degli esercizi precedenti				Pagamenti	Residui
accertate	rimaste da pagare	Economie o maggiori spese	Al 1° luglio 1930 — Colonna q del conto consuntivo 1929-30	Pagati	Rimasti da pagare	TOTALE — Colonne l + m	Economie o eccedenze per assegnazioni speciali	complessivi (competenza e residui)	passivi al 30 giugno 1931
g = q - m	h = p + q - n	i = h - e	k = n ± o	l = p - f	m = q - g	n = p + q - h	o = n - k	p = f + l	q = g + m
»	»	»	»	»	»	»	»	»	»
38,500. »	38,500. »	»	38,136. 90	38,136. 90	»	38,136. 90	»	38,136. 90	38,500. »
»	»	»	»	»	»	»	»	»	»
38,500. »	38,500. »	»	38,136. 90	38,136. 90	»	38,136. 90	»	38,136. 90	38,500. »
53,320. 60	3,109,490. 95	890,509. 05	91,085. 34	44,068. 52	12,734. 84	56,803. 36	^(b) 34,281. 98	3,100,238. 87	66,055. 44
6,909,019. 09	6,909,019. 91	3,590,980. 09	8,615,272. 89	8,615,272. 89	»	8,615,272. 89	»	8,615,272. 89	6,909,019. 91
6,962,340. 50	10,018,510. 86	4,481,489. 14	8,706,358. 23	8,659,341. 41	12,734. 84	8,672,076. 25	34,281. 98	11,715,511. 76	6,975,075. 35

b) Comprese lire 31,760.24 spese rimaste perente agli effetti amministrativi.

Capitoli			Conto della competenza per			Rapporti fra le colonne d	e = k ± i	f = q - l	g = q - m	h = p + q - n	
Numero			Denominazione	Somme							
del 1929-30 a	del 1930-31 b	del 1931-32 c		previste	accertate						
					pagate						rimaste da pagare
d			e			f			g		
PREMI DI RAFFERMA.											
22	22	22	Pagamenti dei premi di rafferma e relativi interessi (<i>Spesa obbligatoria</i>)	(a) 9,947,453.56	»	9,947,453.56	(b) 9,947,453.56				
PARTITE CHE SI COMPENSANO NELL'ENTRATA.											
23	23	23	Pagamenti per conto di ufficiali (<i>Spesa obbligatoria</i>)	(d) 6,118.67	3,395. »	2,723.67	(b) 6,118.67				
24	24	24	Pagamenti al Ministero della guerra per assegni di corredo per gli incorporati nella Compagnia di disciplina ed assegni per acquisto viveri per reparti del Corpo posti in località disagiate o montuose e per titoli vari (<i>Spesa obbligatoria</i>)	500,000. »	456,800. »	7,975. »	464,775. »				
25	25	25	Restituzione di quote contravvenzionali e di premi su prodotti contravvenzionali versati interinalmente alla Massa (<i>Spesa d'ordine</i>)	90,000. »	70. »	64,310.94	64,380.94				
26	26	26	Spesa a carico del fondo per la scoperta e repressione del contrabbando (<i>Spesa d'ordine</i>)	150,000. »	6. »	148,577.30	(f) 148,583.39				
27	27	27	Premi da corrispondersi sulle somme versate al Fondo Massa per quote del prodotto delle contravvenzioni accertate con l'intervento del personale della Regia guardia di finanza (Regio decreto 11 marzo 1923, n. 758) e restituzione di quote indebitamente versate al capitolo n. 19 dell'entrata (<i>Spesa d'ordine</i>)	(g) 2,444,544.09	744,031.26	1,700,512.83	(h) 2,444,544.09				
28	28	28	Premi da corrispondersi sulle somme versate al Fondo di massa per quote del prodotto delle contravvenzioni accertate con l'intervento di impiegati e funzionari dell'Amministrazione finanziaria (Regio decreto 11 marzo 1923, n. 758) e restituzione di quote indebitamente versate, al capitolo n. 20 dell'entrata. (<i>Spesa d'ordine</i>)	(i) 91,867.75	»	91,867.75	(k) 91,867.75				
				3,282,530.51	1,204,302.26	2,015,967.88	3,220,269.84				

(a) Comprese lire 2,907,453.56 aumentate con decreto del Ministro delle finanze del 14 novembre 1931, n. 55394, (Veggasi il capitolo n. 14 dell'entrata).

(b) I premi di rafferma versati dallo Stato nell'esercizio 1930-31 ammontano a lire 9,377,278.50 e cioè lire 3,113,998.55 per premi corrisposti nella misura integrale e lire 6,263,279.95 per premi assoggettati alla riduzione del 12 per cento giusta il Regio decreto 20 novembre 1930, n. 1491.

La riduzione predetta, che ammonta a lire 854,083.62, si è tradotta in un minore accertamento al capitolo n. 16 dell'entrata ed in un equivalente minore accertamento al presente capitolo.

(c) Somma perentia agli effetti amministrativi.

(d) Comprese lire 1,118.67 aumentate con decreto del Ministro delle finanze del 14 novembre 1931, n. 55396. (Veggasi il capitolo n. 15 dell'entrata).

(e) Somma eliminata

(f) Per semplicità anziché mediante trattativa del 1931-32 (v. capitolo n. 16)

(g) Comprese lire dell'entrata

(h) Comprese lire dell'entrata

(i) Comprese lire dell'entrata

(j) Comprese lire dell'entrata

(k) Comprese lire dell'entrata

di Massa
Prospecto

del Corpo della R. Guardia di Finanza.

SPESA.

Esercizio 1930-31		Conto dei residui degli esercizi precedenti					Pagamenti	Residui	
Somme accertate		Economie o maggiori spese	Al 1° luglio 1930 — Colonna q del conto consuntivo 1929-30	Pagati	Rimasti da pagare	TOTALE — Colonne l + m	Economie o eccedenze per assegnazioni speciali	complessivi (competenza e residui)	passivi al 30 giugno 1931
rimaste da pagare	TOTALE — Colonne f + g	o	Colonna q del conto consuntivo 1929-30	Pagati	Rimasti da pagare	TOTALE — Colonne l + m	Economie o eccedenze per assegnazioni speciali	complessivi (competenza e residui)	passivi al 30 giugno 1931
g = q - m	h = p + q - n	i = h - e	k = n ± o	l = p - f	m = q - g	n = p + q - h	o = n - k	p = f + l	q = g + m
9,947,453.36	(b) 9,947,453.56	»	18,356,902.49	10,786,138.08	7,543,947.91	18,330,085.99	(c) 26,816.50	10,786,138.08	17,491,401.47
2,723.67	(b) 6,118.67	»	3,196.10	1,137. »	2,059.10	3,196.10	»	4,532. »	4,782.77
7,975. »	464,775. »	— 35,225. »	29,880. »	17,670. »	12,210. »	29,880. »	»	474,470. »	20,185. »
64,310.94	64,380.94	— 25,619.06	812,279. »	1,395.25	809,129.97	810,525.22	(e) 1,753.78	1,465.25	873,440.91
148,577.39	(f) 148,583.39	— 1,416.61	701,390.80	80,023.50	621,367.30	701,390.80	»	80,029.50	769,944.69
1,700,512.33	(h) 2,444,544.09	»	1,657,554.64	1,641,145.32	16,409.32	1,657,554.64	»	2,385,176.58	1,716,922.15
91,867.75	(k) 91,867.75	»	220,223.98	62,321.60	157,902.38	220,223.98	»	62,321.60	249,770.13
2,015,961.38	3,220,269.84	— 62,260.67	3,424,524.52	1,803,692.67	1,619,078.07	3,422,770.74	1,753.78	3,007,994.93	3,635,045.65

- (e) Somma eliminata per prescrizione trentennale.
- (f) Per semplicità di procedimento nella prima applicazione del Regio decreto 20 novembre 1930, n. 1491, la riduzione del 12 per cento, anziché mediante minor versamento alla Massa delle quote contravvenzionali (capitolo n. 18 dell'entrata) è stata effettuata mediante trattenuta. Nell'accertamento del presente capitolo sono quindi comprese lire 10,979 da versare all'Erario nell'esercizio 1931-32 (veggasi il capitolo n. 185 dell'Entrata dello Stato).
- (g) Comprese lire 644,544.09 aumentate con decreto del Ministro delle finanze del 14 novembre 1931, n. 55395 (Veggasi il capitolo n. 19 dell'entrata).
- (h) Comprese lire 191,337.10 per le ragioni esposte nella precedente annotazione (f).
- (i) Comprese lire 31,867.75 aumentate con decreto del Ministro delle finanze del 14 novembre 1931, n. 55399 (Veggasi il capitolo n. 20 dell'entrata).
- (k) Comprese lire 8,167.70 per le ragioni esposte nella precedente annotazione (f).

Capitoli			Conto della competenza per l'esercizio 1931			TOTALE — Colonne f + g h = p + q - n		
Numero			Denominazione d	previste e = h ± i	Somme accertate			
del 1929-30 a	del 1930-31 b	del 1931-32 c			Rapporti fra le colonne }		pagate f = p - l	rimaste da pagare g = q - m
RIASSUNTO PER TITOLI								
TITOLO I. — SPESA ORDINARIA								
CATEGORIA I. — SPESE EFFETTIVE.								
Massa del Corpo:								
			Spese d'amministrazione e diverse	14,074,323. 87	4,710,937. 41	2,908,459. 82	7,619,397. 23	
			Spese d'istituto.	2,200,000. »	1,869,693. »	260,600. »	2,130,293. »	
			Fondi di riserva	988,021. »	»	»	»	
			Totale della Categoria I	17,262,344. 87	6,580,630. 41	3,169,059. 82	9,749,690. 23	
TITOLO II — SPESA STRAORDINARIA								
CATEGORIA II. — MOVIMENTO DI CAPITALI.								
			Massa del Corpo	38,500. »	»	38,500. »	38,500. »	
			Massa individuale	14,500,000. »	3,056,170. 35	6,962,340. 51	10,018,510. 86	
			Premi di rafferma	9,947,453. 56	»	9,947,453. 56	9,947,453. 56	
			Partite che si compensano nell'entrata	3,282,530. 51	1,204,302. 26	2,015,967. 58	3,220,269. 84	
			Totale della Categoria II	27,768,484. 07	4,260,472. 61	18,964,261. 65	23,224,734. 26	
			Totale della spesa straordinaria	27,768,484. 07	4,260,472. 61	18,964,261. 65	23,224,734. 26	
			Totale generale	(a) 45,030,828. 94	10,841,103. 02	22,133,321. 47	32,974,424. 49	
			(a) Somma autorizzata con lo stato di previsione approvato con la legge 26 giugno 1930, n. 850		L.	38,639,856. 50		
			Si deduce l'importo dei prelevamenti fatti dal Fondo di riserva per le spese obbligatorie e d'ordine		—	3,135. 50		
			Variazioni successive per effetto dei decreti speciali		+	38,636,721. —		
						6,394,107. 94		
			Totale		L.	45,030,828. 94		

 b) Tenuto conto
 Sono
 1°
 2°
 decreto 18
 Risult

di Massa del Corpo della R. Guardia di Finanza.
 Prospetto II.

SPESA.

Competenza per l'esercizio 1930-31		Conto dei residui degli esercizi precedenti						Pagamenti	Residui
Somme accertate		Economie o maggiori spese	Al 1° luglio 1930 — Colonna q del conto consuntivo 1929-30	Pagati	Rimasti da pagare	TOTALE — Colonne l + m	Economie o eccedenze per assegnazioni speciali	complessivi (competenza e residui)	passivi al 30 giugno 1931
rimaste da pagare	TOTALE — Colonne f + g	o maggiori spese	Colonna q del conto consuntivo 1929-30	Pagati	Rimasti da pagare	TOTALE — Colonne l + m	Economie o eccedenze per assegnazioni speciali	complessivi (competenza e residui)	passivi al 30 giugno 1931
g = q - m	h = p + q - n	i = h - e	k = n - o	l = p - f	m = q - g	n = p + q - h	o = n - k	p = f + l	q = g + m
41 2,908,459.82	7,619,397.23	6,454,926.64	2,196,864.14	2,190,994.24	1,096.70	2,192,090.94	4,773.20	6,901,931.65	2,909,556.52
> 260,600. »	2,130,293. »	69,707. »	298,000. »	241,723. »	23,437. »	265,160. »	32,840. »	2,111,416. »	284,037. »
> »	> »	988,021. »	> »	> »	> »	> »	> »	> »	> »
41 3,169,059.82	9,749,690.23	7,512,654.64	2,494,864.14	2,432,717.24	24,533.70	2,457,250.94	37,613.20	9,013,347.65	3,193,593.52
> 38,500. »	38,500. »	> »	38,136.90	38,136.90	> »	38,136.90	> »	38,136.90	38,500. »
35 6,962,340.51	10,018,510.86	4,481,489.14	8,706,358.23	8,659,344.41	12,734.84	8,672,076.25	34,281.98	11,715,511.76	6,975,075.35
> 9,947,453.36	9,947,453.56	> »	18,356,902.49	10,786,138.08	7,543,947.91	18,330,085.99	26,816.50	10,786,138.08	17,491,401.47
26 2,015,967.68	3,220,269.84	62,260.67	3,424,524.52	1,803,692.67	1,619,078.07	3,422,770.74	1,753.78	3,007,994.93	3,635,045.65
61 18,964,261.65	23,224,734.26	4,543,749.81	30,525,922.14	21,287,309.06	9,175,760.82	30,463,069.88	62,852.26	25,547,781.67	28,140,022.47
61 18,964,261.65	23,224,734.26	4,543,749.81	30,525,922.14	21,287,309.06	9,175,760.82	30,463,069.88	62,852.26	25,547,781.67	28,140,022.47
02 22,133,321.47	32,974,424.49	12,056,404.45	33,020,786.28	23,720,026.30	9,200,294.52	32,920,320.82	^(b) 100,465.46	34,561,129.32	31,333,615.99

L. 38,639,856.50	b) Tenuto conto che nella somma di	L. 100,465.46
> 3,135.50	Sono comprese:	
L. 38,636,721. —	1°) le somme cadute in prescrizione per	L. 1,753.78
> 6,394,107.84	2°) le somme perentive agli effetti amministrativi (articolo 36, secondo comma del Regio decreto 18 novembre 1923, n. 2440 ed articolo 6 della legge 9 dicembre 1928, n. 2783).	» 91,193.04
L. 45,030,828.84		» 92,946.82

Risulta che nella gestione dei residui si è realizzata l'economia effettiva di L. 7,518.64

Roma, li 30 dicembre 1931 - Anno X.

IL MINISTRO
MOSCONI

	RISCOSSIONI		effettuati
	effettuate	accreditate	
RISULTANZE AL 1° LUGLIO 1930.			
Credito verso il Tesoro	+ 19,642,090. 74	»	»
Vaglia del Tesoro emessi nel 1929-30 rimasti da commutare in quietanze della tesoreria centrale	+ 4,783,239. 01	4,783,239. 01	»
Spese pagate nel 1929-30 rimaste da rimborsare	- 12,980,043. 42	»	12,980,043. 42
Fondo di cassa	+ 11,445,286. 33	»	»
MOVIMENTO DELL'ESERCIZIO.			
Entrate (riscossioni):			
Vaglia emessi dalla sezione di Regia tesoreria provinciale dal 1° luglio 1930 al 30 giugno 1931	37,325,657. 75	»	»
Vaglia commutati in quietanze della tesoreria centrale a credito del conto corrente . . .	»	37,454,498. 39	»
Quietanze emesse dalla tesoreria centrale per la riscossione degli interessi sui titoli di proprietà della Massa	2,096,047. 50	2,096,047. 50	»
Alienazione di titoli	»	»	»
Spese (pagamenti):			
Pagamenti effettuati dalle sezioni di tesoreria dal 1° luglio 1930 al 30 giugno 1931 . . .	»	»	34,561,111. 11
Pagamenti rimborsati	»	»	»
Prelevamento dal conto corrente per acquisto di titoli	»	»	4,302,211. 11
RISULTANZE AL 30 GIUGNO 1931.			
Credito verso il Tesoro	+ 25,458,946. 77	»	»
Vaglia del Tesoro rimasti da commutare	+ 4,654,398. 37	»	4,654,398. 37
Spese rimaste da rimborsare	- 18,109,699. 28	»	»
Fondo di cassa	+ 12,003,645. 86	»	»
	44,204,944. 26	44,204,944. 26	51,843,311. 11

PROSPETTO III
—
—
sa e conto corrente col Tesoro.

accreditate	PAGAMENTI		CONTO DI CASSA		CONTO CORRENTE col Tesoro	
	effettuati	accreditati				
>	>	>	>	>	19,642,090. 74	>
>	>	>	>	>	>	>
>	12,980,043. 42	>	>	>	>	>
>	>	>	11,445,286. 33	>	>	>
>	>	>	>	>	>	>
>	>	>	37,325,657. 75	>	>	>
37,454,498. 39	>	>	>	>	37,454,498. 39	>
2,096,047. 50	>	>	2,096,047. 50	>	2,096,047. 50	>
>	>	>	>	>	>	>
>	34,561,129. 32	>	>	34,561,129. 32	>	>
>	>	29,431,473. 46	>	>	>	29,431,473. 46
>	4,302,216. 40	4,302,216. 40	>	4,302,216. 40	>	4,302,216. 40
>	>	>	>	>	>	25,458,946. 77
4,654,398. 37	>	>	>	>	>	>
>	>	18,109,699. 28	>	>	>	>
>	>	>	>	12,003,645. 86	>	>
44,204,944. 26	51,843,389. 14	51,843,389. 14	50,866,991. 58	50,866,991. 58	59,192,636. 63	59,192,636. 63

Numero d'ordine	ATTIVITÀ	Al 1° luglio 1930	Variazioni avvenute	Al 30 giugno 1931	Numero d'ordine	
1	Valore degli effetti di divisa	11,249,977. 62	— 2,767,488. 37	8,482,489. 25	1	Crediti c
2	Valore dei mobili	423,397. 41	+ 84,245. 60	507,643. 01	2	Crediti c
3	Debiti della Massa individuale	1,436,809. 62	— 289,878. 84	1,146,930. 78	3	Residui
4	Residui attivi di bilancio, escluse le partite che si compensano nella spesa	12,010,509. 61	— 815,803. 32	11,194,706. 29		esclus
5	Valore nominale della rendita consolidata 3,50 per cento intestata al Fondo di Massa	6,369,500. »	»	6,369,500. »		per p
6	Valore nominale della rendita consolidata 3,50 intestata al Fondo di Massa (scadenza trimestrale)	976,000. »	»	976,000. »	4	Residui
7	Valore nominale della rendita consolidata 5 per cento intestata al Fondo di Massa	6,990,400. »	»	6,990,400. »	5	Somme
7 bis	Buoni novennali al 5% intestati al Fondo di Massa	»	+ 160,000. »	160,000	6	Fondo s
8	Valore nominale di un assegno provvisorio	86. »	»	86. »	7	Somme
9	Valore nominale di obbligazioni redimibili 4,50 per cento intestate al Fondo di Massa	43,000. »	»	43,000. »	8	Deposit
10	Valore nominale della rendita consolidata 5 per cento (prestito nazionale) intestata al Fondo di Massa.	10,211,200. »	+ 5,000,000. »	15,211,200. »	9	Somme pora
11	Valore nominale della rendita consolidata 3,50 per cento per servizio dei premi di rafferma	3,328,400. »	»	3,328,400. »	10	Premi c dott guar
12	Valore nominale della rendita consolidata 5 per cento per servizio dei premi di rafferma	18,482,600. »	»	18,482,600. »	11	Premi c prod e fu 1923
13	Vaglia del tesoro non commutati.	4,783,239. 01	— 128,840. 64	4,654,398. 37		
14	Crediti per somme anticipate per conto di ufficiali.	»	»	»	12	Fondo
15	Crediti per anticipazioni per acquisto viveri	91,700. 45	— 72,718. 45	18,982. »		
16	Fondo di cassa (credito in conto corrente verso il tesoro)	19,642,090. 74	+ 5,816,856. 03	25,458,946. 77		
17	Credito verso lo Stato per anticipazioni (articolo 2 legge 22 giugno 1913, n. 614).	1,100,000. »	»	1,100,000. »		
18	Credito come sopra per interessi sulle anticipazioni parziali (articolo 4 della legge 22 giugno 1913, n. 614)	1,221,204. 20	+ 38,500. »	1,259,704. 20		
		98,360,114. 66	+ 7,024,872. 01	105,384,986. 67		
(a)	Somma eliminata per prescrizione trentennale.					
(b)	Somma eliminata dal Conto del bilancio per compiuta prescrizione biennale amministrativa			+ L. 91,193. 04	(c)	Somme dep
	Importo dei residui riproposti in bilancio		L. 3,135. 50			Somme can
	Somma radiata per compiuta prescrizione trentennale		» 18. »	— » 3,153. 50		Somme rest
				+ L. 88,039. 54		

FONDO DI MASSA DEL CORPO
DELLA REGIA GUARDIA DI FINANZA.PROSPETTO IV
—
tuazione patrimoniale.

Al 30 giugno 1931	Numero d'ordine	PASSIVITÀ	Al 1° luglio 1930	Variazioni avvenute	Al 30 giugno 1931
8,482,489. 25	1	Crediti della massa individuale	6,543,600. »	+ 580,543. 37	7,124,143. 37
507,643. 01	2	Crediti dichiarati perenti	37,089. 35	— ⁽ⁿ⁾ 472. 80	36,616. 55
1,146,930. 78	3	Residui passivi di bilancio:			
11,194,706. 29		esclusi i premi di rafferma e le partite che si compensano nell'entrata	11,239,359. 27	— 1,032,190. 40	10,207,168. 87
6,369,500. »		per premi di rafferma	18,356,902. 49	— 865,501. 02	17,491,401. 47
976,000. »	4	Residui passivi non pagati nel biennio eliminati dai conti	261,622. 03	+ 88,039. 54 ^(b)	349,661. 57
6,990,400. »	5	Somme pagate dalle sezioni di tesoreria provinciale da rimborsare	12,980,043. 42	+ 5,129,655. 86	18,109,699. 28
160,000	6	Fondo speciale per la repressione del contrabbando	701,390. 80	+ 68,553. 89	769,944. 69
86. »	7	Somme anticipatamente versate alla massa per conto di ufficiali	3,196. 10	+ 1,586. 67	4,782. 77
49,000. »	8	Depositi per quote contravvenzionali ecc.	812,279. »	+ 61,161. 91 ^(c)	873,440. 91
15,211,200. »	9	Somme anticipatamente versate alla massa per assegni di corredo agli incor-	29,880. »	— 9,695. »	20,185. »
3,328,400. »	10	Premi da corrispondersi su somme versate alla massa per quote del pro-	1,657,554. 64	+ 59,367. 51	1,716,922. 15
18,482,600. »		dotto delle contravvenzioni accertate con l'intervento della Regia			
4,654,398. 37		guardia di finanza. (Regio decreto 11 marzo 1923 n. 758)			
»	11	Premi da corrispondersi sulle somme versate alla massa per quote del	220,223. 98	+ 29,546. 15	249,770. 13
18,982. »		prodotto delle contravvenzioni accertate con l'intervento d'impiegati			
25,458,946. 77		e funzionari dell'Amministrazione finanziaria (Regio decreto 11 marzo	10,031,466. 10	+ 1,407,783. 60	11,439,249. 70
1,100,000. »		1923, n. 758)			
1,259,704. 20	12	Fondo di riserva per le oscillazioni di valore dei titoli	62,874,607. 18	+ 5,518,379. 28	68,392,986. 46
105,384,986. 67		Patrimonio netto	35,485,507. 48	+ 1,506,492. 73	36,992,000. 21
			98,360,114. 66	+ 7,024,872. 01	105,384,986. 67

+ L. 91,193. 04	(e) Somme depositate e non restituite nell'esercizio		+ L. 64,310. 94
» 3,153. 50	Somme cancellate dal conto patrimoniale per prescrizione trentennale	L. 1,753. 78	
+ L. 88,039. 54	Somme restituite nell'esercizio in conto residui	» 1,395. 25	— » 3,149. 03
			+ L. 61,161. 91

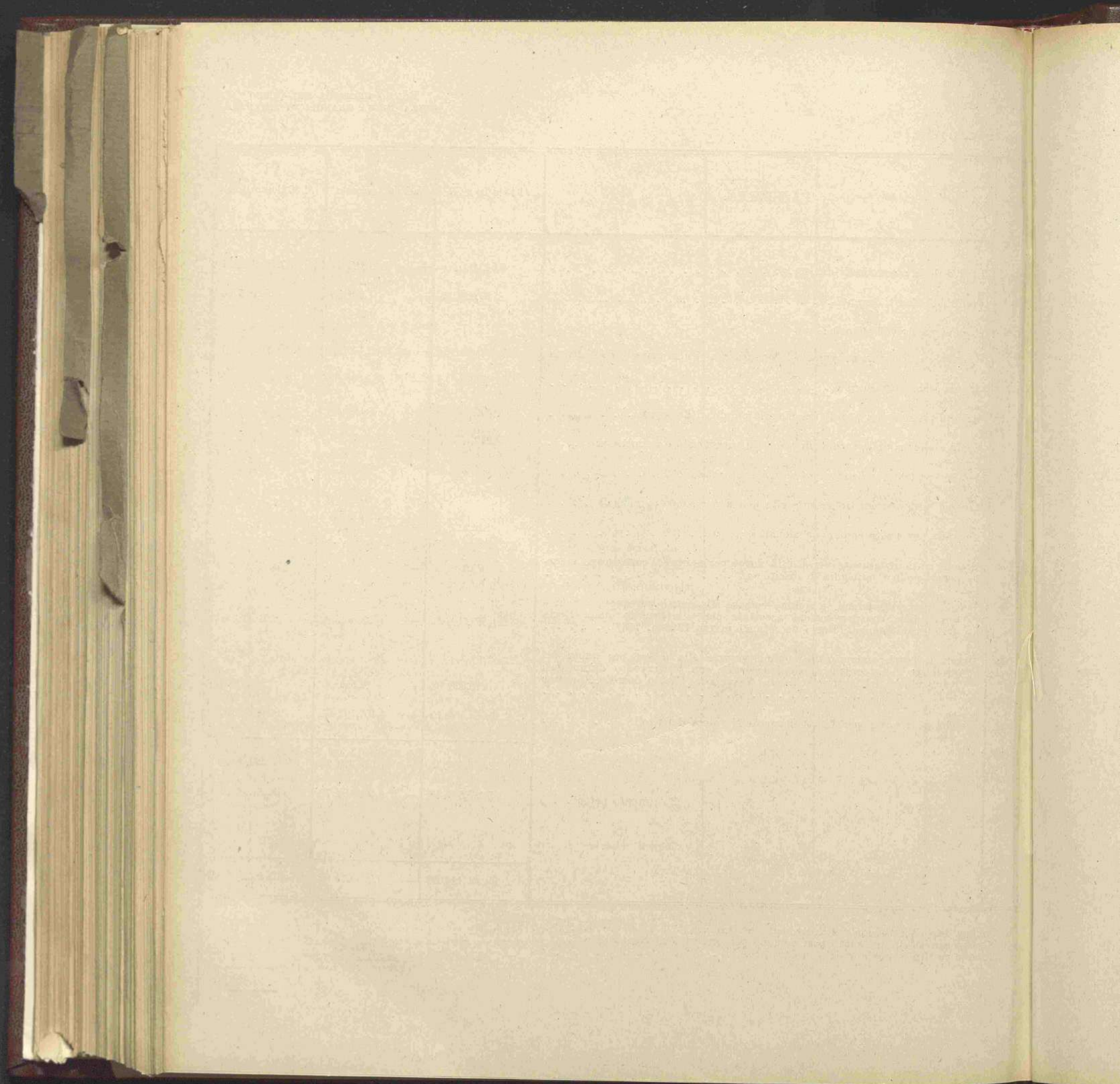

APPENDICE N. 2

al conto consuntivo del Ministero delle finanze
per l'esercizio finanziario dal 1° luglio 1930 al 30 giugno 1931

(Art. 9 del Regio decreto 8 dicembre 1927, n. 2258 convertito nella legge 6 dicembre 1928, n. 3474)

PARTE I

CONTO CONSUNTIVO

DELL' ENTRATA E DELLA SPESA

DELL' AMMINISTRAZIONE AUTONOMA DEI MONOPOLI DI STATO

per l'esercizio finanziario dal 1° luglio 1930 al 30 giugno 1931

ALFONSO

CONTO COSE

DELLA

DELLA

da
St
ve
leg
co

co
ne

de

ce

en

ni
na
de
m
A
de

NOTA PRELIMINARE

CAPITOLO I. ENTRATE COMPLESSIVE DEI MONOPOLI.

§ 1. — PREVISIONI.

Il disegno di legge comunicato alla Presidenza della Camera il 25 gennaio 1930, riguardante le proposte per la previsione della spesa del Ministero delle finanze e dell'entrata dello Stato per l'esercizio finanziario 1930-31 stabiliva all'articolo 13, le quote percentuali dei proventi lordi dei monopoli dei tabacchi e dei sali che, a' sensi dell'articolo 4 del Regio decreto-legge 8 dicembre 1927, n. 2558 avrebbero dovuto essere devolute allo Stato, quale imposta sul consumo, nella misura seguente:

1°) il 75 per cento - ivi compresa la quota del 5 per cento di compartecipazione dei comuni, a norma del Regio decreto 20 ottobre 1925, n. 1944 - del provento della vendita nel Regno dei tabacchi lavorati;

2°) l'80 per cento del provento della vendita del sale commestibile.

Restavano, pertanto, a favore dell'Amministrazione autonoma dei monopoli sul provento delle tre aziende dei tabacchi, dei sali e del chinino:

a) il 25 per cento del provento dei tabacchi venduti nel Regno;

b) il 20 per cento della vendita dei sali commestibili;

c) tutte le altre entrate delle aziende dei tabacchi e dei sali, nonchè tutte quelle concernenti la gestione del chinino di Stato.

Lo stato di previsione, per l'esercizio finanziario 1930-31 prevedeva per le tre aziende, entrate complessive per lire 4,177,000,000 così ripartite:

Tabacchi	L.	3,675,000,000
Sali	»	486,000,000
Chinino	»	16,000,000
Totale	L.	<u>4,177,000,000</u>

Senonchè, provvedutosi coi Regi decreti 28 aprile 1930, n. 423 e 424 e con decreto ministeriale della stessa data, ad elevare le tariffe di vendita nel Regno dei tabacchi lavorati, nazionali ed esteri, allo scopo di destinare l'intero probabile maggior provento al bilancio dello Stato, per devolverlo, fino alla concorrenza di 500 milioni, alla Cassa di ammortamento del debito pubblico interno, occorre variare le percentuali di riparto fra Stato ed Amministrazione dei Monopoli, in guisa, appunto, che tale maggior provento restasse, per intero, devoluto al bilancio dello Stato.

A ciò provvede la nota di variazioni presentata il 3 maggio 1930 (*vedi* atti parlamentari n. 435-*bis*). Nella relazione che l'accompagna si legge infatti: « È stata fissata nel 21 la nuova percentuale del provento complessivo, assegnata all'Azienda dei monopoli, calcolata detta percentuale in guisa che resti, presumibilmente, invariato, nel suo assetto complessivo, il bilancio dell'Azienda medesima ».

Cosicchè, in conformità di quanto, per lo scorcio dell'esercizio 1929-30 e, precisamente, dal 29 aprile 1930, veniva, frattanto, stabilito col Regio decreto 1° maggio 1930, n. 490, la predetta nota di variazioni modificava il surricordato articolo 13, divenuto l'articolo 12 della legge 26 giugno 1930, n. 850, in modo che, lasciando immutate le percentuali di riparto del provento del sale commestibile, il provento della vendita nel Regno dei tabacchi lavorati veniva a ripartirsi come segue:

a favore del Tesoro dello Stato, il 79 per cento, ivi compresa la quota di compartecipazione dei Comuni, che veniva fissata al 4,50 per cento;
il 21 per cento a favore dell'Amministrazione autonoma dei monopoli di Stato.

E, poichè dall'aumento delle tariffe dei tabacchi prevedevansi una maggiore entrata di 500 milioni, la previsione complessiva surriportata veniva a mutarsi nella seguente:

Tabacchi	L.	4,175,000,000
Sali.	»	486,000,000
Chinino	»	16,000,000
		<hr/>
Totale	L.	4,677,000,000
		<hr/>

somma che, per effetto delle percentuali suaccennate, era attribuita come risulta dal seguente prospetto:

	ALLO STATO	Ai COMUNI	ALL'AMMINISTRAZIONE Autonoma dei Consumi	TOTALE
TABACCHI:				
Tabacchi lavorati venduti nel Regno	3,009,500,000. »	179,250,000. »	896,250,000. »	4,085,000,000. »
Prodotti secondari	»	»	90,000,000. »	90,000,000. »
TOTALE TABACCHI .	3,009,500,000. »	179,250,000. »	986,250,000. »	4,175,000,000. »
SALI:				
Sali commestibili	368,000,000. »	»	92,000,000. »	460,000,000. »
Prodotti secondari	»	»	26,000,000. »	26,000,000. »
TOTALE SALI .	368,000,000. »	»	118,000,000. »	486,000,000. »
CHININO:	»	»	16,000,000. »	16,000,000. »
TOTALE .	3,377,500,000. »	179,250,000. »	1,120,250,000. »	4,677,000,000. »
Aggiungendo a queste cifre e precisamente a quelle af- ferenti l'amministrazione autonoma, l'importo del- le partite di giro (Lire 2.200.000) e quello delle variazioni apportate du- rante l'eserc. (Lire 30.000 capitolo 9-bis) per un complesso di lire	»	»	2,230,000. »	2,230,000. »
le previsioni definitive ri- sultarono in	3,377,500,000. »	179,250,000. »	1,122,480,000. »	4,679,230,000. »

§ 2. — ACCERTAMENTI.

Di fronte alle suesposte previsioni si ebbero i risultati di cui appresso:

	PREVISIONE	ACCERTAMENTO	DIFFERENZA
Tabacchi	4,175,030,000. »	3,612,748,599. 55	— 562,281,400. 45
Sali	488,200,000. »	444,223,727. 09	— 43,976,272. 91
Chinino	16,000,000. »	15,670,651. 80	— 329,348. 20
Totale	4,679,230,000. »	4,072,642,978. 44	— 606,587,021. 56

si ebbe, cioè, un accertamento complessivo di 4,072,642,978.44, con una differenza in meno di oltre 606 milioni, derivante, per 562 milioni da minori introiti dell'Azienda tabacchi e per 44 milioni da minori introiti dell'Azienda sali.

La minore entrata dei tabacchi, concerne essenzialmente il provento della vendita nel Regno, che diede milioni 574 in meno del previsto, incidendo per milioni 394 la quota dello Stato, per milioni 21 la quota devoluta ai comuni e per milioni 159, quella attribuita alla Amministrazione autonoma. A tale riguardo è però da tener presente che, con la surricordata nota di variazioni, venne variata soltanto la previsione della quota affluente allo Stato e che le nuove percentuali mutarono la proporzione di riparto del provento, in guisa che allo Stato ed ai comuni venne attribuita una quota parte maggiore, con ripercussione, naturalmente, in meno, su quella dell'Amministrazione autonoma, quota parte che, in relazione alla nuova previsione complessiva di milioni 4,085, è rappresentata da milioni 38.

I 44 milioni in meno nelle entrate dei sali sono attribuiti tanto a contrazione, quanto a spostamento di consumo dalle qualità più fine a quelle meno fine, in conseguenza dell'aumento apportato alla tariffa di vendita col Regio decreto 24 settembre 1928 n. 2148.

Un più minuto esame delle differenze fra le previsioni e gli accertamenti è offerto dallo specchio che segue e che tiene conto, oltre che delle entrate attribuite allo Stato ed ai Comuni, anche delle diverse voci attive comprese nel bilancio speciale dell'Amministrazione autonoma.

SPACCHIO N. 1.

ENTRATE ACCERTATE PER LE TRE AZIENDE IN CONFRONTO CON LA PREVISIONE.
(Con l'attribuzione delle quote allo Stato, ai Comuni e alla Azienda Autonoma).

VOCI DELLE ENTRATE DELLE SINGOLE AZIENDE ED ATTRIBUZIONE DI ESSE	ENTRATE		Maggiori o minori accertamenti + o -
	Previste	Accertate	
AZIENDA DEI TABACCHI.			
1. — Provento dei tabacchi venduti nel Regno esclusi i prodotti secondari:			
allo Stato (74%)	3,009,500,000. »	2,615,792,151. 55	- 393,707,848. 45
ai Comuni (5%)	179,250,000. »	158,000,914. 68	- 21,249,085. 32
all'Azienda (21%)	896,250,000. »	737,281,029. 39	- 158,968,970. 61
2. — Provento dei tabacchi esportati destinati alle provviste di bordo, venduti nel Regno a tariffa extra-monopolio e prodotti secondari.	59,000,000. »	58,924,496. 43	- 75,503. 57
3. — Canoni delle Rivendite:	18,000,000. »	23,013,342. 61	+ 5,013,342. 61
4. — Proventi diversi - Ricupero fondi - Economie sui residui, e proventi sulla pubblicità	13,030,000. »	19,736,664. 89	+ 6,706,664. 89
Totale entrate attribuite al bilancio speciale dell'Azienda Tabacchi	986,280,000. »	838,955,533. 32	- 147,324,466. 68
Totale complessivo tabacchi (compresa la quota Stato e Comuni)	4,175,030,000. »	3,612,748,599. 55	- 562,281,400. 45
AZIENDA DEI SALI.			
1. — Proventi della vendita dei sali commestibili attribuiti:			
allo Stato (80%)	368,000,000. »	330,857,744. 30	- 37,142,255. 70
all'Azienda (20%)	92,000,000. »	82,627,715. 77	- 9,372,284. 23
2. — Proventi dei sali sofisticati e ceduti a prezzo d'eccezione alle industrie:	25,500,000. »	27,681,746. 34	+ 2,181,746. 34
3. — Proventi eventuali diversi - Economie sui residui - Ricupero fondi e rimborso imposte sul sale esportato	2,700,000. »	3,056,520. 68	+ 356,520. 68
Totale entrate attribuite al bilancio speciale dell'Azienda Sali	120,200,000. »	113,365,982. 79	- 6,834,017. 21
Totale complessivo dei Sali (compresa la quota Stato)	488,200,000. »	444,223,727. 09	- 43,976,272. 91
AZIENDA DEL CHININO DI STATO.			
Proventi della vendita del chinino e Proventi eventuali e diversi. (Recupero fondi economie nei residui). Integralmente assegnati all'Azienda.	16,000,000. »	15,670,651. 80	- 329,348. 20
Totale generale delle tre Aziende (compresa le quote Stato e Comuni)	4,679,230,000. »	4,072,642,978. 44	- 606,587,021. 56
Totale delle tre Aziende ripartito fra:			
lo Stato	3,377,500,000. »	2,946,649,895. 85	- 430,850,104. 15
i Comuni	179,250,000. »	158,000,914. 68	- 21,249,085. 32
l'Azienda	1,122,480,000. »	967,992,167. 91	- 154,487,832. 09
TOTALE GENERALE	4,679,230,000. »	4,072,642,978. 44	- 606,587,021. 56

N. B. — I dati in corsivo si riferiscono alle entrate attribuite all'Amministrazione autonoma.

CONFRONTI CON I RISULTATI DEL PRECEDENTE ESERCIZIO.

Il suesposto confronto degli accertamenti con la previsione, ha posto in evidenza una minor entrata di milioni 606,59, cui concorsero i tabacchi per milioni 562,28, i sali per milioni 44 e il chinino per milioni 0,31. Se, però, gli accertamenti si pongono di fronte ai risultati conseguiti nel precedente esercizio, si constata, come risulta dal prospetto che segue, che le entrate dell'Azienda dei tabacchi presentano, nel complesso, un lieve miglioramento. Se ne deduce che il volume delle vendite è diminuito di una quantità che è in rapporto diretto con l'aumento apportato alle tariffe col Regio decreto 28 aprile 1930, n. 423. Alquanto minore appare, invece, l'entrata dell'Azienda dei sali. Minore anche quella del Chinino di Stato, a causa sia della diminuita vendita delle diverse specie di preparati, sia anche della minore tariffa adottata dal 1° marzo 1931 in virtù del decreto ministeriale 7 febbraio 1931, n. 03872.

ENTRATE COMPLESSIVE DELLE TRE AZIENDE, ACCERTATE NELL'ESERCIZIO 1930-31
 CONFRONTATE CON QUELLE DELL'ESERCIZIO PRECEDENTE.

VOCI DELLE ENTRATE DELLE SINGOLE AZIENDE ED ATTRIBUZIONI DI ESSE	ENTRATE ACCERTATE		Maggiori o minori accertamenti del- l'esercizio 1930-31 + o -
	nell'esercizio 1929-30	nell'esercizio 1930-31	
AZIENDA DEI TABACCHI.			
1. — Proventi dei tabacchi venduti nel Regno esclusi i prodotti secondari, (Importo complessivo per l'esercizio 1929-30 lire 3,461,968,064.57 e lire 3,511,074,095.62 pel 1930-31) attribuite:			
a) allo Stato	2,449,187,384. 57	2,615,792,151. 55	+ 166,604,766. 98
b) ai Comuni	170,230,654. 34	158,000,914. 68	- 12,229,739. 66
c) all'Azienda	842,550,025. 66	737,281,029. 39	- 105,268,996. 27
2. — Proventi dei tabacchi esportati destinati alle provviste di bordo, venduti nel Regno a tariffa extra-monopolio e prodotti secondari	67,626,922. 11	58,924,496. 43	- 8,702,425. 68
3. — Canoni delle Rivendite :	22,446,372. 70	23,013,342. 61	+ 566,969. 91
4. — Proventi eventuali diversi - Ricupero fondi - Economie sui residui passivi:	19,695,835. 77	19,736,664. 89	+ 40,829. 12
Totale entrate attribuite al bilancio speciale dell'Azienda Tabacchi	952,319,156. 24	838,955,533. 32	- 113,363,622. 92
Totale complessivo tabacchi (compresa la quota Stato e Comuni)	3,571,737,195. 15	3,612,748,599. 55	+ 41,011,404. 40
AZIENDA DEI SALI.			
1. — Proventi della vendita dei sali commestibili, attribuiti:			
a) allo Stato	337,005,384. 33	330,857,744. 30	- 6,147,640. 03
b) all'Azienda	89,624,199. 30	82,627,715. 77	- 6,996,483. 53
2. — Proventi dei sali sofisticati e ceduti a prezzo di eccezione all'industria:	29,367,836. 39	27,681,746. 34	- 1,686,090. 05
3. — Proventi eventuali diversi - Ricupero fondi - Economie sui residui passivi ecc. - Partita di giro e prelevamento dal fondo di riserva	2,101,553. 20	3,056,520. 68	+ 954,967. 48
Totale attribuito al bilancio speciale dell'Azienda	121,093,588. 89	113,365,982. 79	- 7,727,606. 10
Totale complessivo dei Sali (compresa la quota Stato)	458,098,973. 22	444,223,727. 09	- 13,875,246. 13
AZIENDA DEL CHININO DI STATO.			
Proventi della vendita; proventi eventuali e diversi - Ricupero fondi - Economie sui residui passivi: Integralmente assegnati all'Azienda	16,684,577. 43	15,670,651. 80	- 1,013,925. 63
Totale generale delle tre Aziende (comprese le quote Stato e Comuni)	4,046,520,745. 80	4,072,642,978. 44	+ 26,122,232. 64
TOTALE COMPLESSIVO DELLE ENTRATE RIPARTITO FRA LO STATO - COMUNI E AZIENDA			
ATTRIBUZIONI	Esercizio 1929-30	Esercizio 1930-31	Differenza 1930-31
allo Stato	2,786,192,768. 90	2,946,649,895. 85	+ 160,457,126. 95
ai Comuni	170,230,654. 34	158,000,914. 68	- 12,229,739. 66
all'Azienda	1,090,097,322. 56	967,992,167. 91	- 122,105,154. 65
TOTALE	4,046,520,745. 80	4,072,642,978. 44	+ 26,122,232. 64
N. B. — Sono indicati in corsivo gli introiti attribuiti al bilancio speciale dell'Amministrazione autonoma dei Monopoli.			

CAPITOLO II.

DATI PROPRI DEL BILANCIO DELL'AMMINISTRAZIONE AUTONOMA.

§ 1. — ENTRATE.

Nei prospetti che precedono abbiamo visto come l'accertamento complessivo delle entrate delle tre Aziende — ivi comprese la quota dello Stato e quella dei Comuni — giunga alla somma di lire 4,072,642,978.44, nella quale le entrate proprie del bilancio dell'Amministrazione autonoma rientrano per lire 967,992,167.91.

Ripartite queste ultime entrate fra le tre Aziende, e poste in confronto con la previsione, così si presentano:

	PREVISIONE	ACCERTAMENTO	DIFFERENZA
Azienda dei tabacchi	986,280,000. »	838,955,533. 32 —	147,324,466. 68
Azienda dei sali	120,200,000. »	113,365,982. 79 —	6,834,017. 21
Azienda del Chinino	16,000,000. »	15,670,651. 80 —	329,348. 20
TOTALI	1,122,480,000. »	967,992,167. 91 —	154,487.832. 09

Complessivamente, adunque, il bilancio dell'Amministrazione autonoma ha avuto, in confronto con la previsione, una minore entrata di milioni 154,49.

§ 2. — SPESE.

Passiamo ora ad esaminare i risultati offerti dal bilancio stesso, nella sua parte passiva, la quale, com'è noto, comprende le spese tutte delle tre aziende. Queste, escluso l'avanzo di gestione, erano state previste nella cifra complessiva di

L. 974,472,500

Nel corso dell'esercizio, a prescindere dalle varianti di carattere compensativo, nelle quali, cioè, gli aumenti ad alcuni capitoli trovano corrispondenza nelle diminuzioni apportate ad altri capitoli di spesa, l'anzidetta cifra subì i seguenti aumenti, alla loro volta, compensati però dagli aumenti apportati ai corrispondenti capitoli di entrata:

per maggior fabbisogno verificatosi nel capitolo n. 42: « Restituzione dell'imposta sul sale impiegato nei generi che si esportano » . . .

+ » 1,400,000

per l'iscrizione ad apposito nuovo capitolo (n. 10-bis) dell'importo dei proventi netti della pubblicità eseguita a mezzo dei condizionamenti dei generi di monopolio, da devolversi ad Enti ed Istituti vari, in esecuzione della legge 1° maggio 1930, n. 610

+ 30,000

per modo che la previsione predetta salì alla cifra di

L. 975,902,500

Riporto . . . L. 975,902,500 —

Senonchè, per gli effetti del Regio decreto 20 novembre 1930, n. 1491, riguardante la riduzione degli assegni al personale, nonchè per la diminuzione subita dai prezzi delle forniture e delle prestazioni, con la conseguente revisione dei patti emergenti da contratti e da appalti in corso, era possibile fare sicuro assegnamento sopra sensibili economie che, verso la metà dell'esercizio, venivano approssimativamente calcolate nelle seguenti cifre:

a) diminuzioni per la riduzione apportata agli stipendi e agli altri assegni al personale in esecuzione del Regio decreto 20 novembre 1930, n. 1491	L.	17,565,618.37	
b) riduzioni per diminuzione dei prezzi dei generi e delle prestazioni	»	3,350,000 —	
c) diminuzioni per altre rettifiche di valutazione, tenuto, fra altro, conto delle disponibilità della Amministrazione, sia finanziarie, in conto residui, sia patrimoniali, per scorte in magazzino.	L.	117,664,000 —	
e cioè, in totale	»	<u>138,579,618.37</u>	— » 138,579,618.37

lasciando presumere che l'importo complessivo delle spese sarebbe disceso a L. 837,322,881.63

Migliori ancora, però, furono i risultati definitivi, giacchè l'accertamento delle spese è stato determinato in » 822,137,641.55

offrendo un'ulteriore economia di L. 15,185,240.08

Concludendo può affermarsi che le economie nella gestione delle spese, controbilanciando quasi nel loro complesso, di lire 138,579,618.37 + 15,185,240.08 = lire 153,764,858.45, la minor entrata complessiva, accertata in lire 154,487,832.09, hanno consentito di conseguire:

1°) un miglioramento nel provento netto complessivo delle tre aziende, in confronto di quello del precedente esercizio, miglioramento posto in evidenza nel successivo capitolo III di questa nota;

2°) un avanzo nella gestione, di competenza dell'Amministrazione autonoma del 1930-1931, che quasi raggiunge l'importo calcolato con le previsioni, come appare dalla seguente dimostrazione:

	PREVISIONE	ACCERTAMENTI	DIFFERENZE
Entrate	1,122,480,000. »	967,992,167. 91	— 154,487,832. 09
Spese	975,902,500. »	822,137,641. 55	— 153,764,858. 45
Differenza ossia avanzo finanziario	146,577,500. »	145,854,526. 36	— 722,973. 64

§ 3. — AVANZO DI GESTIONE.

Distinto fra le tre aziende, tenuto calcolo delle quote parti di spese generali e promiscue da attribuire a ciascuna Azienda, nonchè delle somme da destinarsi ai fondi di riserva, l'avanzo di gestione si presenta come appresso:

AZIENDE	ENTRATE	SPESE	AVANZO finanziario dovuto al Tesoro
Tabacchi	838,955,533. 32	718,920.824. 89	120,034,708. 43
Sali	113,365,982. 79	98,489,278. 66	14,876,704. 13
Chinino	15,670,651. 80	4,727,538. »	10,943,113. 80
TOTALI	967,992,167. 91	822,137,641. 55	145,854,526. 36

§ 4. — LA GESTIONE DEI RESIDUI.

Nel corso dell'esercizio 1930-13 il conto dei residui dei precedenti esercizi ha subito alcune variazioni, che determinarono:

un aumento nei residui attivi per	L.	179,792.54
ed una diminuzione nei residui passivi per	»	3,639,838.99
e, così, nel complesso, un miglioramento di	L.	<u>3,819,631.53</u>

che figurerà nell'apposito capitolo di entrata dell'esercizio finanziario 1931-32, ad integrazione degli avanzi di gestione degli esercizi precedenti.

§ 5. — CONFRONTO COI PRECEDENTI ESERCIZI.

Nel prospetto che segue, per i possibili confronti, sono posti in evidenza i risultati della gestione dell'Amministrazione autonoma nei tre esercizi finanziari decorsi dalla sua costituzione. È al riguardo opportuno rammentare quanto già si è posto in evidenza nel decorso esercizio, che la diminuzione delle entrate è in parte da attribuire ad uno spostamento nella determinazione della percentuale attribuita all'Amministrazione autonoma, in occasione dell'aumento apportato alla tariffa dei tabacchi con effetto dal 29 aprile 1930.

	ESERCIZI FINANZIARI		
	1928-29	1929-30	1930-31
Entrate	1,099,385,514. 43	1,090,097,322. 56	967,992,167. 91
Spese	963,466,433. 69	908,427,905. 98	822,137,641. 55
Avanzo di gestione	135,919,080. 74	181,669,416. 58	145,854,526. 36

CAPITOLO III.

PROVENTO NETTO DELLE TRE AZIENDE

Nel Capitolo I di questa nota è stato posto in rilievo l'accertamento complessivo delle entrate determinato dallo svolgimento delle attività delle tre aziende nel corso dell'esercizio finanziario, ed affluite; al bilancio dello Stato, a quello dell'Amministrazione autonoma ed ai comuni del Regno.

Nel Capitolo II sono poste in evidenza *le spese*, che, come ivi è ricordato, figurano tutte nel bilancio speciale dell'Amministrazione.

Ponendo di fronte i due dati si otterrà quindi il provento netto, quale emerge dal prospetto seguente distinto fra le tre aziende:

PROVENTO NETTO DETERMINATO DALLA GESTIONE DELLE TRE AZIENDE

AZIENDE	ENTRATE COMPLESSIVE	SPESE	PROVENTO NETTO
Tabacchi	3,612,748,599. 55	718,920,824. 89	2,893,827,774. 66
Sali	444,223,727. 09	98,489,278. 66	345,734,448. 43
Chinino	15,670,651. 80	4,727,538. »	10,943,113. 80
TOTALE . . .	4,072,642,978. 44	822,137,641. 55	3,250,505,336. 89
E poichè il provento netto complessivo del precedente esercizio ammontò a L.			3,138,092,839. 82
Si ha, dal confronto, un miglioramento di »			112,412,497. 07

Da ciò è dato dedurre che nonostante le minori entrate accertate non è mancato quel gettito che le aziende hanno conseguito anche nei precedenti esercizi finanziari; gettito al quale hanno sensibilmente contribuito le economie ottenute — come innanzi si è detto — nella gestione delle spese.

30 - M. E.

Capitoli				Conto della competenza per l'esercizio 1930-31						
Numero			Denominazione	Somme				Maggiori o minori entrate		
del 1929-30	del 1930-31	del 1931-32		Rapporto fra le colonne	previste	accertate				
						versate	riscosse		TOTALE = f + g + h	
							rimaste da versare			rimaste da riscuotere
a	b	c	d	e = i ± k	f = r - m	g = s - n	h = t - o	i = r + s + t - p	k = i - e	
TITOLO I.										
ENTRATA ORDINARIA.										
CATEGORIA I. — ENTRATE EFFETTIVE.										
TABACCHI.										
1	1	1	Provento industriale dei tabacchi venduti nel Regno esclusi i prodotti secondari	896,250,000. »	737,281,029. 39	»	»	737,281,029. 39	-158,968,970. 61	9,702. 79
2	2	2	Provento dei tabacchi esportati, di quelli destinati alle provviste di bordo, e di quelli venduti nel Regno a tariffa extra-monopolio, nonchè per prodotti secondari	59,000,000. »	54,039,193. 98	4,885,302. 45	»	58,924,496. 43	- 75,508. 57	10,908,424. 75
3	3	3	Canoni delle rivendite	18,000,000. »	23,009,454. 01	3,888. 60	»	23,013,342. 61	+ 5,013,342. 61	123,962. 70
4	4	4	Proventi diversi	13,000,000. »	14,778,320. 10	— 678. 84	»	14,777,641. 26	+ 1,777,641. 26	946. 73
TOTALE				986,250,000. »	829,107,997. 48	4,888,512. 21	»	833,996,509. 69	-152,253,490. 31	11,043,036. 97
SALI.										
5	5	5	Proventi industriali della vendita dei sali commestibili	92,000,000. »	82,575,447. 09	52,268. 68	»	82,627,715. 77	- 9,372,284. 23	33,591. 49
6	6	6	Proventi della vendita dei sali sofisticati e di quelli ceduti a prezzo di eccezione all'industria	25,500,000. »	27,681,546. 34	200. »	»	27,681,746. 34	+ 2,181,746. 34	57,491. 65
7	7	7	Proventi diversi	500,000. »	707,905. 68	»	»	707,905. 68	+ 207,905. 68	17,947. 40
TOTALE				118,000,000. »	110,964,899. 11	52,468. 68	»	111,017,367. 79	- 6,982,632. 21	73,135. 74
CHININO DI STATO.										
8	8	8	Provento della vendita del chinino di Stato e proventi diversi	16,000,000. »	9,854,196. 15	»	5,766,702. 25	15,620,898. 40	- 379,101. 60	6,754,501. 22
TOTALE				16,000,000. »	9,854,196. 15	»	5,766,702. 25	15,620,898. 40	- 379,101. 60	6,754,501. 2

Al 1° luglio
1930Colonne s e t
del conto
consuntivo
1929-301
= p ± q

9,702. 79

10,908,424. 75

123,962. 70

946. 73

11,043,036. 97

33,591. 49

57,491. 65

17,947. 40

73,135. 74

6,754,501. 22

6,754,501. 2

autonoma dei monopoli di Stato.
Prospetto

ENTRATA.

0-31

Conto dei residui degli esercizi precedenti

Residui attivi al 30 giugno 1931

Maggiori o minori entrate	Al 1° luglio 1930 Colonne s e t del conto consuntivo 1929-30	Riscossi		Rimasti da riscuotere	TOTALE Colonne = m + n + o	Aumenti o diminuzioni	Versamenti (Competenza e residui)	Residui attivi al 30 giugno 1931	
		Versati	Rimasti da Versare					Somme riscosse e non versate	Somme rimaste da riscuotere
k = i - e	l = p ± q	m = r - f	n = s - g	o = t - h	p = r + s + t - i	q = p - l	r = f - m	s = g + n	t = h + o
39 - 158,968,970. 61	9,702. 79	66,337. 94	»	»	66,337. 94 +	56,635. 15	737,947,367. 33	»	»
43 - 75,503. 57	10,908,424. 75	10,908,425. 75	»	»	10,908,425. 75 +	1. »	64,947,619. 73	4,885,302. 45	»
61 + 5,013,342. 61	123,962. 70	123,962. 70	»	»	123,962. 70	»	23,133,416. 71	3,888. 60	»
26 + 1,777,641. 26	946. 73	946. 73	»	»	946. 73	»	14,779,266. 83	678. 84	»
69 - 152,253,490. 31	11,043,036. 97	11,099,673. 12	»	»	11,099,673. 12 +	56,636. 15	840,207,670. 60	4,888,512. 21	»
77 - 9,372,284. 22	33,501. 49	138,800. 48	»	»	138,800. 48 +	105,208. 99	82,714,247. 57	52,268. 68	»
34 + 2,181,746. 34	57,491. 65	57,491. 65	»	»	57,491. 65	»	27,739,037. 99	200. »	»
68 + 207,905. 68	17,947. 40	»	»	»	» +	17,947. 40	707,905. 68	»	»
79 - 6,982,632. 21	73,135. 74	196,292. 13	»	»	196,292. 13 +	123,156. 39	111,161,191. 24	52,468. 68	»
40 - 379,101. 00	6,754,501. 22	6,148,355. 57	»	606,145. 65	6,754,501. 22	»	16,002,551. 72	»	6,372,847. 90
40 - 379,101. 00	6,754,501. 2	6,148,355. 57	»	606,145. 65	6,754,501. 22	»	16,002,551. 72	»	6,372,847. 90

Capitoli			Conto della competenza per l'esercizio 1930-31											
Numero			Denominazione	Rapporti fra le colonne	Somme				Maggiori o minori entrate					
del 1929-30	del 1930-31	del 1931-32			d	e = i ± k	previste	accertate			k = l - e			
								f = r - m		riscosse		h = t - o	i = r + s + t - p	
										versate				rimaste da versare
a	b	c				g = s - n								
ENTRATE DIVERSE.														
9	9	9	Prelevamento dal fondo di riserva per le spese impreviste.		<i>per memoria</i>	»	»	»	»	»				
»	19 9 bis	9 bis	Proventi netti della pubblicità eseguita a mezzo dei condizionamenti dei generi di monopolio (Legge 1° maggio 1930, n. 610) (a) .		(a) 30,000. »	30,000. »	»	»	30,000. »	»				
10	10	4 p. 7 p. 8 p.	Recupero fondi.		<i>per memoria</i>	3,029,238. 55	»	»	3,029,238. 55	+ 3,029,238. 55				
10 bis	10 bis	10	Economie nei residui passivi e maggiori accertamenti nei residui attivi dei precedenti esercizi da versare allo Stato ad integrazione dell'avanzo di gestione (b)		<i>per memoria</i>	2,098,153. 48	»	»	2,098,153. 48	+ 2,098,153. 48				
TOTALE . . .					30,000. »	5,157,392. 03	»	»	5,157,392. 03	+ 5,127,392. 03				
TITOLO II. ENTRATA STRAORDINARIA.														
CATEGORIA II. MOVIMENTO DI CAPITALI.														
VENDITA DI BENI.														
11	11	11	Proventi dell'alienazione degli immobili già adibiti ad uso di manifatture e di magazzini di tabacchi e resi disponibili in seguito alla costruzione di nuovi appositi edifici (Regio decreto 19 agosto 1927, n. 1609) .		<i>per memoria</i>	»	»	»	»	»				
TOTALE . . .					»	»	»	»	»	»				
CATEGORIA III. — PARTITE DI GIRO.														
12	12	12	Versamento del Ministero delle finanze, in corrispondenza all'ammontare dei rimborsi dell'imposta sul consumo del sale da effettuarsi dall'Amministrazione per i quantitativi impiegati nella salagione delle carni, del burro e dei formaggi esportati . .		(c) 2,200,000. »	»	2,200,000. »	»	2,200,000. »	»				
TOTALE . . .					2,200,000. »	»	2,200,000. »	»	2,200,000. »	»				

(a) Capitolo istituito con decreto ministeriale n. 002359 del 30 giugno 1931 e somma iscritta con decreto ministeriale n. 114121 del 31 luglio 1931. (Veggasi corrispondente capitolo n. 10-bis nella Spesa).

(b) Capitolo istituito col Regio decreto-legge 23-marzo 1931, n. 278.

Al 1° luglio 1929

Colonne s e t
del conto
costantino
1929-301
= p ± q

330. 60

330. 60

500,000.

500,000.

(c) Compre
legge
tolo

Capitoli			Conto della competenza per l'esercizio 1930-31										
Numero			Denominazione	Rapporti fra le colonne	Somme				Maggiori o minori entrate				
del 1929-30	del 1930-31	del 1931-32			e = i ± k	previste	accertate			k = i - e			
							f = r - m	riscosse			h = t - o	i = r + s + t - p	
								versate					rimaste da versare
a	b	c	d			g = s - n							
RIASSUNTO PER TITOLI.													
TITOLO I.													
ENTRATA ORDINARIA.													
CATEGORIA I. — ENTRATE EFFETTIVE.													
			TABACCHI	986,250,000. »	829,107,997. 48	4,888,512. 21	»	833,996,509. 69	-152,253,490. 31	11,043,036.			
			SALI	118,000,000. »	110,964,896. 11	52,468. 68	»	111,017,367. 79	- 6,982,632. 21	73,135.			
			CHININO DI STATO.	16,000,000. »	9,854,196. 15	»	5,766,702. 25	15,620,898. 40	- 379,101. 60	6,754,501.			
			TOTALE DELLE ENTRATE DI CARATTERE INDUSTRIALE E COMMERCIALE	1,120,250,000. »	949,927,092. 74	4,940,980. 89	5,766,702. 25	960,634,775. 88	-159,615,224. 12	17,870,673.			
			ENTRATE DIVERSE	30,000. »	5,157,392. 03	»	»	5,157,392. 03	+ 5,127,392. 03	330.			
			TOTALE DELLE ENTRATE ORDINARIE	1,120,280,000. »	955,084,484. 77	4,940,980. 89	5,766,702. 25	965,792,167. 91	-154,487,832. 09	17,871,004.			
TITOLO II.													
ENTRATA STRAORDINARIA.													
CATEGORIA II.													
MOVIMENTO DI CAPITALI.													
			VENDITA DI BENI	per memoria	»	»	»	»	»	»			
			TOTALE DELLE ENTRATE REALI ORDINARIE E STRAORDINARIE	1,120,280,000. »	955,084,484. 77	4,940,980. 89	5,766,702. 25	965,792,167. 91	- 154,487,832. 09	17,871,004.			
			CATEGORIA III. — PARTITE DI GIRO	2,200,000. »	»	2,200,000. »	»	2,200,000. »	»	500,000.			
			TOTALE GENERALE DELL'ENTRATA	(a) 1,122,480,000. »	955,084,484. 77	7,140,980. 89	5,766,702. 25	967,992,167. 91	-154,487,832. 09	18,371,004.			

(a) Somma autorizzata con lo stato di previsione approvato con la legge 26 giugno 1930, n. 850	L.	1,121,050,000
Variazioni successive per effetto di decreti speciali	»	1,430,000
Totale	L.	1,122,480,000

Visto e riconosciuto conforme alle scritture della Corte dei Conti.
giusta la deliberazione della Corte a Sezioni unite di pari data.

Roma, addì 25 gennaio 1932 - Anno X.

IL PRESIDENTE
GASPERINI

autonoma
segue Prospetto

dei monopoli di Stato.
V.

ENTRATA.

30-31

Conto dei residui degli esercizi precedenti						Residui attivi al 30 giugno 1931		
Al 1° luglio 1930 Colonne s e t del conto consuntivo 1929-30	Riscossi		Rimasti da riscuotere	TOTALE = m + n + o	Aumenti o diminuzioni	Versamenti (Competenza e residui)	Somme riscosse e non versate	Somme rimaste da riscuotere
	Versati	Rimasti da versare						
l = p ± q	m = r - f	n = s - g	o = t - h	p = r + s + t - i	q = p - l	r = f + m	s = g + n	t = h + o
09 — 152,253,490. 31	11,043,036. 97	11,099,673. 12	»	11,099,673. 12 +	56,636. 15	840,207,670. 60	4,888,512. 21	»
79 — 6,982,632. 21	73,135. 74	196,292. 13	»	196,292. 13 +	123,156. 39	111,161,191. 24	52,468. 68	»
40 — 379,101. 60	6,754,501. 22	6,148,355. 57	»	6,754,501. 22	»	16,002,551. 72	»	6,372,847. 90
88 — 159,615,224. 12	17,870,673. 93	17,444,320. 82	»	18,050,466. 47 +	179,792. 54	967,371,413. 56	4,940,980. 89	6,372,847. 90
03 + 5,127,392. 03	330. 60	330. 60	»	330. 60	»	5,157,722. 63	»	»
91 — 154,487,832. 09	17,871,004. 53	17,444,651. 42	»	18,050,797. 07 +	179,792. 54	972,529,136. 19	4,940,980. 89	6,372,847. 90
»	»	»	»	»	»	»	»	»
91 — 154,487,832. 09	17,871,004. 53	17,444,651. 42	»	18,050,797. 07 +	179,792. 54	972,529,136. 19	4,940,980. 89	6,372,847. 90
»	500,000. »	500,000. »	»	500,000. »	»	500,000. »	2,200,000. »	»
91 — 154,487,832. 09	18,371,004. 53	17,944,651. 42	»	18,550,797. 07 +	179,792. 54	973,029,136. 19	7,140,980. 89	6,372,847. 90

1,121,050,000
1,430,000

1,122,480,000

Roma, addì 30 dicembre 1931 - Anno X.

IL MINISTRO
MOSCONI

Numero			Capitoli	Conto della competenza per			
del 1929-30	del 1930-31	del 1931-32		Denominazione	Somme		
			previste		accertate		
a	b	c	d	e	f	g	
				Rapporti fra le colonne	= h ± i	= p - l	= q - m
TITOLO I. — SPESA ORDINARIA.							
CATEGORIA I. — SPESE EFFETTIVE.							
SPESE GENERALI.							
1	1	1	Personale di ruolo dell'Azienda e Ricevitori dei Monopoli di Stato - Stipendi ed altri assegni di carattere continuativo.	36,000.000. >	29,558,616.82	3,300,860.26	
3	2	2	Premi di operosità e rendimento al personale in servizio dell'Amministrazione dei Monopoli di Stato ed agli estranei che abbiano prestato opera a vantaggio dell'Amministrazione stessa	3,400.000. >	1,102,827. >	753,882.88	
4	3	3	Premi di prolungamento d'orario al personale in servizio dell'Amministrazione dei Monopoli di Stato	2,500,000. >	1,939,890.55	48,543.91	
5	4	4	Indennità di missione, di tramutamento, di giro ed indennità varie comprese quelle relative ai componenti del Consiglio d'Amministrazione ed al Direttore generale	4,000,000. >	2,809,222.50	75,340.86	
6	5	5	Sussidi al personale impiegati ed ai salariati in servizio, ed a coloro che appartennero alla Azienda od ai loro superstiti	120,000. >	116,821. >	3,150. >	
7	6	6	Rimborso della spesa corrispondente agli emolumenti degli impiegati dell'amministrazione finanziaria e delle Ragionerie centrali in servizio presso l'Azienda dei Monopoli di Stato, detratta quella degli emolumenti del personale dei ruoli dell'Amministrazione dei monopoli, in servizio presso altre Amministrazioni statali	300,000. >	300,000. >	>	
8	7	7	Rimborso al Tesoro della quota parte di spesa a carico dell'Azienda dei Monopoli di Stato per il mantenimento della Regia guardia di finanza.	67,000,000. >	63,273,000. >	>	
9	8	8	Spese casuali	20,000. >	8,017.20	>	
10	9	9	Spese per assistenza medica, di medicinali e di visite medico-collegiali. Spese per il mantenimento delle sale di allattamento e custodia dei bambini delle operaie e per gli asili infantili. Spese di trasporto degli impiegati e degli operai dai centri abitati agli stabilimenti. Spese per il servizio religioso e l'insegnamento elementare nelle saline	1,600,000. >	1,309,664.13	15,853.41	
<i>Da riportarsi . . .</i>				114,940,000. >	100,418,059.20	4,197,631.32	

- (a) Economia dovuta per lire 2,520,000 alla riduzione degli stipendi e degli altri assegni al personale, in applicazione del Regio decreto 20 novembre 1930, n. 1491.
 (b) Economia dovuta: per lire 140,000 all'applicazione del citato Regio decreto 20 novembre 1930, n. 1491, e per lire 1,400,000 a rettifica di valutazione.
 (c) Compresse lire 45.50 per somma perentia agli effetti amministrativi.
 (d) Economia dovuta: per lire 140,000 all'applicazione del citato Regio decreto 20 novembre 1930, n. 1491 e per lire 300,000 a rettifica di valutazione.
 (e) Economia dovuta: per lire 126,000 all'applicazione del Regio decreto 20 novembre 1930, n. 1491 e per lire 799,000 a rettifica di valutazione.

TOTALE
-
Colonne f + g
h
= p + q - n

32,850,477.08

1,856,709.88

1,988,434.46

2,884,563.36

119,971. >

(h)
300,000. >(i)
63,273,000. >

8,017.20

1,325,517.54

104,615,690.52

(f) Compresse lire
(g) Somma per
(h) Veggasi il c
(i) Veggasi il C
(l) Economia d
vembre 1
(m) Economia d
(n) Economia d
tazione.

dei monopoli di Stato.

SPESA.

autonoma
Prospetto

competenza per

omme

accertate

rimaste
da pagare

g
 $= q - m$

g
 $= q - m$

3,300,860.26

753,882.88

48,543.91

75,340.86

3,150. »

»

»

»

15,853.41

4,197,631.32

Regio decreto

00,000 a ret-

0,000 a rettifica

a rettifica di

esercizio 1930-31	Conto dei residui degli esercizi precedenti						Pagamenti complessivi (competenza e residui)	Residui passivi al 30 giugno 1931
	Economia o maggiori spese	Al 1° luglio 1930 — Colonna q del conto consuntivo 1929-30	Pagati	Rimasti da pagare	TOTALE — Colonne l + m	Economie o eccedenze per assegnazioni speciali		
TOTALE — Colonne f + g	o	Colonna q	Pagati	Rimasti	TOTALE	Economie	complessivi	Residui
h $= p + q - n$	i $= h - e$	k $= n \pm o$	l $= p - f$	m $= q - g$	n $= p + q - h$	o $= n - k$	p $= f + l$	q $= g + m$
32,859,477.08	(a) 3,140,522.92	3,759,504.13	3,084,281. »	21,898.66	3,106,179.66	653,324.47	32,642,897.82	3,322,758.92
1,856,709.88	(b) 1,543,290.12	1,215,486.50	1,211,185. »	736. »	1,211,921. »	(c) 3,565.50	2,314,012. »	754,618.88
1,988,434.46	(d) 511,565.54	40,450.40	40,450.40	»	40,450.40	»	1,980,340.95	48,543.91
2,884,563.36	(e) 1,115,436.64	195,873.60	169,738.56	41.25	169,779.81	(f) 26,093.79	2,978,961.06	75,382.11
119,971. »	29. »	1,629. »	1,380. »	100. »	1,480. »	(g) 149. »	118,201. »	3,250. »
300,000. »	»	»	»	»	»	»	300,000. »	»
63,273,000. »	(j) 3,727,000. »	»	»	»	»	»	63,273,000. »	»
8,017.20	(m) 11,982.80	1,065. »	1,065. »	»	1,065. »	»	9,082.20	»
1,325,517.54	(n) 274,482.46	32,606.50	29,456.50	»	29,456.50	3,150. »	1,339,120.63	15,853.41
104,615,690.52	10,324,309.48	5,246,615.13	2,537,556.46	22,775.91	4,560,332.37	676,282.76	104,955,615.66	4,220,407.23

(j) Compresse lire 724.25 per somma perenta agli effetti amministrativi.

(g) Somma perenta agli effetti amministrativi.

(h) Veggasi il capitolo n. 112 (parte) dell'Entrata dello Stato.

(i) Veggasi il Capitolo n. 113 dell'Entrata dello Stato.

(l) Economia derivante dalla riduzione degli stipendi e degli altri assegni al personale, in applicazione del citato Regio decreto 20 novembre 1930, n. 1491.

(m) Economia dovuta per lire 10,000 a rettifica di valutazione.

(n) Economia determinata: per lire 100,000 dalla diminuzione dei prezzi dei generi e delle prestazioni e per lire 100,000 a rettifica di valutazione.