

Capitoli			Conto della competenza per			
Numero			Denominazione	Somme		
del 1929-30	del 1930-31	del 1931-32		previste	accertate	
					pagate	rimaste da pagare
a	b	c	d	e = h ± i	f = p - l	g = q - m
			Riporto . . .	114,940,000. »	100,418,059. 20	4,197,631. 32
11	10	10	Contributo per il Dopo-lavoro del personale dei monopoli, a termine dell'articolo 8 del Regio decreto 12 maggio 1927, n. 743	500,000. »	500,000. »	»
»	10 bis	10 bis	Importo dei proventi netti della pubblicità eseguita a mezzo dei condizionamenti dei generi di monopolio, da devolvere a beneficio degli Enti od Istituti, di cui all'articolo 1° della legge 1° maggio 1930, n. 610 (a)	(a) 30,000. »	»	30,000. »
12 e 14	11	11	Spese di ufficio e di materiali di ufficio, di illuminazione e riscaldamento. Spese postali, telegrafiche e telefoniche. Spese per il vestiario uniforme agli agenti. Spese per stampati e affini. Acquisti di libri. Abbonamenti a giornali e pubblicazioni periodiche. Spese per la partecipazione ad esposizioni. Spese varie di rappresentanza, pubblicità e propaganda (Servizi centrali e provinciali)	(b) 2,475,000. »	2,392,172. 83	77,821. 27
13	12	12	Fitto di locali di proprietà privata e rimborso al Tesoro della quota parte di spesa a carico dell'Amministrazione dei monopoli di Stato per la manutenzione del palazzo delle finanze	2,000,000. »	1,444,398. 75	238,778. 15
15	13	13	Spese per liti civili e di giustizia penale ed accessorie	(c) 75,000. »	67,762. 08	3,377. 23
16	14	14	Manutenzione, adattamento e miglioramento dei fabbricati ed ampliamento dei fabbricati medesimi in uso dell'Amministrazione dei monopoli di Stato, anche per abitazione del personale. Canoni, contributi e spese di costruzione, adattamento, manutenzione di aree e strade di accesso, canali e fogne annesse od in uso agli edifici	6,000,000. »	3,632,513. 28	367,461. 52
16 bis	15	15	Imposte e sovrimposte sugli immobili di proprietà dell'Amministrazione.	300,000. »	163,326. »	136,674. »
»	15 bis	16	Spese per le statistiche concernenti i servizi dell'Amministrazione dei monopoli di Stato (art. 3 del Regio decreto-legge 27 maggio 1929, n. 1285 (h).	(h) 25,000. »	»	25,000. »
			TOTALE SPESE GENERALI . . .	126,345,000. »	108,618,232. 14	5,076,743. 49

- (a) Capitolo istituito con decreto ministeriale 30 giugno 1931, n. 002359, e somma iscritta con altro decreto ministeriale n. 114121 del 31 luglio 1931. Veggasi corrispondente capitolo n. 9-bis dell'Entrata.
 (b) Dedotte lire 25,000 con Regio decreto-legge 16 febbraio 1931, n. 130.
 (c) Residui provenienti per lire 367,945.01 dal capitolo n. 12, e per lire 6,137.05 dal capitolo n. 14 dell'esercizio 1929-30.
 (d) Per la quota di rimborso al Tesoro (lire 74,000) inclusa in questa somma, veggasi il capitolo n. 112, parte, dell'Entrata dello Stato.

Comprese lire
Economia dov
tazione.
Comprese lire
Capitolo istitu

ne autonoma
Segue Prospetto dei monopoli di Stato.
L.

SPESA.

Somme		Esercizio 1930-31		Conto dei residui degli esercizi precedenti				Pagamenti	Residui	
accertate		Economie	Al 1° luglio 1930	Pagati	Rimasti da pagare	TOTALE	Economie o eccedenze per assegnazioni speciali	complessivi (competenza e residui)	passivi al 30 giugno 1931	
rimaste da pagare	TOTALE	o maggiori spese	Colonna q del conto consuntivo 1929-30			—				
g	Colonne f + g					Colonne l + m				
= q - m	h	i	k	l	m	n	o	p	q	
	= p + q - n	= h - e	= n ± o	= p - f	= q - q	= p + q - h	= n - k	= f + l	= g + m	
20	4,197,631.32	104,615,690.52	10,324,309.48	5,246,615.12	4,537,556.46	22,775.91	4,560,332.37	686,283.76	104,955,615.66	4,220,407.23
»	»	500,000. »	»	»	»	»	»	»	500,000. »	»
»	30,000. »	30,000. »	»	»	»	»	»	»	»	30,000. »
83	77,821.27	2,469,994.10	5,005.90	^(c) 374,082.06	362,980.22	115. »	363,095.22	10,986.84	2,755,153.05	77,936.27
75	238,778.15	^(d) 1,683,176.90	316,823.10	335,480.82	288,955.85	3,783.15	292,739. »	42,741.82	1,733,354.60	242,561.30
08	3,377.23	71,139.31	3,860.69	1,478.31	1,478.31	»	1,478.31	»	69,240.39	3,377.23
28	367,461.33	3,999,974.80	^(f) 2,000,025.20	1,659,367.36	1,477,564.71	94,929. »	1,572,493.71	^(g) 86,873.65	5,110,077.99	462,390.52
»	136,674. »	300,000. »	»	328,833.41	3,139.51	325,009. »	328,148.51	684.90	166,465.51	461,683. »
»	25,000. »	25,000. »	»	»	»	»	»	»	»	25,000. »
14	5,076,743.49	13,694,975.63	12,650,024.37	7,945,857.09	6,671,675.06	446,612.06	7,118,287.12	827,569.97	115,289,907.20	5,523,355.55

steriale n. 114121

29-30.

trata dello Stato.

Comprese lire 25,000, aumentate con Regio decreto-legge 18 giugno 1931, n. 788.
Economia dovuta per lire 500,000 alla diminuzione dei prezzi dei generi e delle prestazioni e per lire 1,500,000 a rettifica di valutazione.

Comprese lire 9,960 per somma perentia agli effetti amministrativi.

Capitolo istituito e somma iscritta col Regio decreto-legge 16 febbraio 1931, n. 130.

Capitoli				Conto della competenza per l'esercizio 1930-31			TOTALE — Colonne f + g h = p + q - n
Numero			Denominazione d	previste e = k ± i	Somme accertate		
del 1929-30 a	del 1930-31 b	del 1931-32 c			pagate f = p - l	rimaste da pagare g = q - m	
DEBITO VITALIZIO.							
17 e 18	16 32	18	Pensioni ordinarie ed assegni temporanei mensili agli ex-operai od ai loro superstiti. Indennità una volta tanto a coloro che non hanno diritto a pensione (Regio decreto 31 dicembre 1925, n. 2383)	23,350,000. »	20,323,833. 53	3,026,166. 47	23,350,000. »
19	17 32	19	Rimborso al Tesoro della quota della spesa per pensioni, compresa l'indennità temporanea mensile agli impiegati che appartennero all'Amministrazione od ai loro superstiti	4,000,000. »	4,000,000. »	»	(c) 4,000,000. »
TOTALE DEBITO VITALIZIO . . .				27,350,000. »	24,323,833. 53	3,026,166. 47	27,350,000. »
SPESE D'ESERCIZIO.							
Tabacchi.							
20	18 31	20	Paghe, indennità e soprassoldi al personale salariato delle coltivazioni e delle manifatture tabacchi e dei depositi tabacchi greggi - Contributi e rimborsi per assicurazioni sociali	143,000,000. »	127,314,691. 28	363,242. 31	127,677,933. 58
21	19 34	21	Compra di tabacchi e relative spese accessorie - Spese per informazioni e missioni all'estero e per il funzionamento delle Agenzie all'estero incaricate degli acquisti dei tabacchi greggi	474,525,000. »	294,293,582. 07	(e) 87,231,417. 89	381,525,000. »
22	20 34	22	Spese per le agenzie all'estero incaricate della vendita dei tabacchi nazionali lavorati	2,000,000. »	529,004. 75	1,022,978. 31	4,551,983. 10
23	21 34	23	Acquisto, nolo e riparazione di macchine, di materiali ed articoli e di quanto altro occorre per i servizi inerenti alla coltivazione ed alla fabbricazione dei tabacchi	50,000,000. »	31,147,285. 36	5,664,290. 81	36,811,516. »
24	22 34	24	Trasporto tabacchi e di materiali diversi	19,500,000. »	18,711,725. 15	128,816. 81	18,840,541. 60
25	23 34	25	Spese per la gestione ed il controllo delle rivendite di Stato in esercizio diretto	700,000. »	600,000. »	»	600,000. »
26	24 43	26	Restituzione di canoni di rivendite indebitamente percetti e rimborsi diversi	120,000. »	102,519. 08	13,980. 84	116,517. 98
TOTALE SPESE D'ESERCIZIO TABACCHI . . .				689,845,000. »	472,698,807. 69	94,424,684. 81	567,123,492. 26

(a) Residui provenienti per lire 2,030,297.12 dal capitolo n. 17, e per lire 1,396,012.15 dal capitolo n. 18 dell'esercizio 1929-30.

(b) Compresa lire 7,154.44 per somma perentoria agli effetti amministrativi.

(c) Veggasi il capitolo n. 114 dell'Entrata dello Stato.

(d) Economia attribuibile per lire 9,000,000 alla riduzione degli stipendi e degli altri assegni al personale in applicazione del Regio decreto 20 novembre 1930, n. 1491 e per lire 6,000,000 a rettifica di valutazione.

(e) Somma che per lire 2,460,694.91 è costituita da spese effettivamente rimaste da pagare e per lire 84,770.723.02 da disponibili che si conserva ai sensi e agli effetti dell'articolo 4 della legge 4 aprile 1912, n. 268.

(f) Economia sponibile

(g) Economia

(h) Economia

(i) Compense

(l) Compense

(m) Economia

Autonomia dei monopoli di Stato.
Segue Prospetto VI.

SPESA.

Somme accertate		Economie o maggiori spese		Conto dei residui degli esercizi precedenti			Pagamenti complessivi (competenza e residui)		Residui passivi al 30 giugno 1931		
rimaste da pagare		Economie o maggiori spese		Al 1° luglio 1930	Pagati	Rimasti da pagare	TOTALE	Economie o eccedenze per assegnazioni speciali	Residui passivi al 30 giugno 1931		
g = q - m		i = h - e		Colonna q del conto consuntivo 1929-30	l = p - f	m = q - g	Colonne l + m	n = p + q - h	o = n - k	p = f + l	q = g + m
h = p + q - n		i = h - e		k = n ± o	l = p - f	m = q - g	n = p + q - h	o = n - k	p = f + l	q = g + m	
33.53	3,026,166.47	23,350,000. »	»	(a) 3,426,309.27	2,116,056.78	34,371.85	2,150,428.63	(b) 1,275,880.64	22,439,890.31	3,060,538.32	
00. »	»	(c) 4,000,000. »	»	»	»	»	»	»	4,000,000. »	»	
33.53	3,026,166.47	27,350,000. »	»	3,426,309.27	2,116,056.78	34,371.85	2,150,428.63	1,275,880.64	26,439,890.31	3,060,538.32	
91.28	363,242.30	127,677,933.58	(a) 15,322,066.42	431,927.08	290,351.48	»	290,351.48	144,575.90	127,605,042.46	363,242.30	
82.07	(e) 87,231,411.94	381,525,000. »	(f) 93,000,000. »	226,554,976.19	218,600,571.87	7,954,404.32	226,554,976.19	»	512,894,153.94	95,185,822.25	
04.75	1,022,978.35	1,551,983.10	(g) 448,016.90	863,104.25	863,104.25	»	863,104.25	»	1,392,109. »	1,022,978.35	
85.36	5,664,230. »	36,811,516. »	(h) 13,188,484. »	8,941,994.99	8,351,275.59	488,538.64	8,839,814.23	(i) 102,180.76	39,498,560.95	6,152,769.28	
725.15	128,816. »	18,840,541.60	659,458.40	681,939.52	528,053.70	15,000. »	543,053.70	(j) 138,885.82	19,239,778.85	143,816.45	
000. »	»	600,000. »	(m) 100,000. »	500. »	500. »	»	500. »	»	600,500. »	»	
519.08	13,983. »	116,517.98	3,482.02	25,787.82	22,537.80	1,273.52	23,811.32	1,976.50	125,056.88	15,272.42	
807.69	94,424,681. »	567,123,492.26	122,721,507.74	237,500,229.85	228,656,394.39	8,459,216.48	237,115,610.87	384,618.98	701,355,202.08	102,883,901.05	

esercizio 1929-30.

cazione del Regio d.
3.02 da disponibilità

- (f) Economia da attribuirsi: in parte alla diminuzione dei prezzi, e in parte maggiore, a rettifica di valutazione, tenuto conto delle disponibilità dell'Amministrazione, sia finanziarie in conto residui, sia patrimoniali per scorte di magazzino.
 (g) Economia derivante per lire 250,000 da rettifica di valutazione.
 (h) Economia dovuta per lire 2,000,000 alla riduzione dei prezzi dei generi e delle prestazioni, e per lire 8,525,000 a rettifica di valutazione.
 (i) Comprese lire 88,550.51 per somma perentia agli effetti amministrativi.
 (j) Comprese lire 52,297.17 per somma perentia agli effetti amministrativi.
 (m) Economia dovuta a rettifica di valutazione.

Capitoli			Conto della competenza per					
Numero			Somme					
del 1929-30	del 1930-31	del 1931-32	Denominazione	previste	accertate			
a	b	c		d	e	f	g	
				$= h \pm i$	$= p - l$	$= q - m$		
				Rapporti tra le colonne				
							TOTALE	
							Colonne f + g	
							h	
							$= p + q - n$	
			SALI.					
	25	27	Paghe, indennità e soprassoldi al personale operaio delle saline - Contributi e rimborsi per assicurazioni sociali	14,875,000. »	12,532,471. 28	15,935. 83		
	31						12,548,407. 11	
	26	28	Compra dei sali, compresi i canoni e le spese, per i pozzi saliferi di Volterra e per i fondi saliferi di Cervia e di Pirano già di proprietà privata. Spese per otturazione delle sorgenti salse e di vigilanza degli stabilimenti che producono sali e lo impiegano a prezzo di costo ed altre per impedire la produzione naturale clandestina del sale (c)	6,000,000. »	3,202,064. 97	264,496. 26		
	34						3,466,561. 23	
	27	29	Acquisto, nolo e riparazione macchine, di materiali ed articoli e di quanto altro occorre per i servizi delle saline	4,900,000. »	4,071,645. 80	299,068. 88		
	34						4,370,714. 68	
	28	30	Trasporto di sali e di materiali diversi e spese relative	40,500,000. »	35,370,329. 21	435,722. 72		
	34						35,806,051. 93	
	29	31	Indennità ai rivenditori di generi di monopolio per trasporto sali	7,000,000. »	6,350,861. 66	301,796. 28		
	34						6,652,657. 94	
			TOTALE SPESE D'ESERCIZIO DEI SALI	73,275,000. »	61,527,372. 92	1,317,019. 97		
							62,844,392. 89	
			CHININO DI STATO.					
	30	32	Compra dei sali di chinino da lavorare o trasformare compresi i sali di chinino nelle cortecce di china	4,200,000. »	1,157,189. 80	»		
	34						1,157,189. 80	
	31	33	Paghe, indennità e soprassoldi al personale salariato dell'azienda del chinino di Stato. Contributi e rimborsi per assicurazioni sociali	1,200,000. »	832,920. 38	5,400. »		
	31						838,320. 38	
	32	34	Acquisto, nolo e riparazioni di macchine, di materiali ed articoli e di quanto altro occorre per i servizi del chinino di Stato	1,900,000. »	1,616,475. 30	16,750. »		
	34						1,633,225. 30	
	33	35	Trasporto dei preparati chinacei	150,000. »	138,530. 35	»		
	34						138,530. 35	
	34	36	Aggio di vendita dei preparati chinacei ai ricevitori dei monopoli, ai magazzinieri di vendita ed ai farmacisti, medici e rivenditori	500,000. »	304,723. 69	72,000. »		
	34						376,723. 69	
			TOTALE SPESE D'ESERCIZIO DEL CHININO	7,950,000. »	4,049,839. 52	94,150. »		
							4,143,989. 52	

(a) Dedotte lire 25,000, con Regio decreto-legge 18 giugno 1931, n. 788.

(b) Economia dovuta: per lire 1,392,000 alla riduzione degli stipendi e degli altri assegni al personale, apportata col Regio decreto 20 novembre 1930, n. 1491.

(c) Integrata la denominazione, includendovi l'accenno alle spese per i pozzi saliferi di Volterra, con Regio decreto 23 marzo 1931, n. 278.

(d) Economia dovuta a minor acquisto di sali, in seguito all'aumento della produzione interna e alla conseguente maggior disponibilità delle scorte.

(e) Compense lire 119.18 per somma perentia agli effetti amministrativi.

(f) Economia attribuibile: per lire 200,000 alla diminuzione dei prezzi dei generi e delle prestazioni, e per lire 300,000 a rettifica di valutazione.

(g) Compense lire 21,351.85 per somma perentia agli effetti amministrativi.

Economia dov
 Compense lire 6
 Economia dov
 Economia dov
 Economia attr
 sonale, e p
 Economia dov
 1930, n. 14

e autonoma
 Segue Prospetto
 I.

SPESA.

Somme	esercizio 1930-31	Conto dei residui degli esercizi precedenti					Pagamenti complessivi (competenza e residui)	Residui passivi al 30 giugno 1931	
		Economie o maggiori spese	Al 1° luglio 1930 — Colonna q del conto consuntivo 1929-30	Pagati	Rimasti da pagare	TOTALE — Colonne l + m			Economie o eccedenze per assegnazioni speciali
accertate	o	o	Al 1° luglio 1930	Pagati	Rimasti da pagare	TOTALE —	Economie o eccedenze per assegnazioni speciali	o	
rimaste da pagare	g	h	k	l	m	n	o	q	
$= q - m$	$= p + q - n$	$= h - e$	$= n \pm o$	$= p - f$	$= q - g$	$= p + q - h$	$= n - k$	$= g + m$	
15,935. 83	12,548,407. 11 —	(b) 2,326,592. 89	30,777. 20	30,777. 20	»	30,777. 20	»	12,563,248. 48	15,935. 83
264,496. 26	3,466,561. 23 —	(d) 2,533,438. 77	1,676,724. 57	1,504,223. 05	36,883. 30	1,541,106. 35	(e) 135,618. 22	4,706,288. 02	301,379. 56
299,068. 88	4,370,714. 68 —	(f) 529,285. 32	447,081. 62	349,303. 12	651 »	349,954. 12	(g) 97,127. 50	4,420,948. 92	299,719. 88
435,722. 72	35,806,051. 93 —	(h) 4,693,948. 07	1,617,692. 62	750,297. 17	»	750,297. 17	(i) 867,395. 45	36,120,626. 38	435,722. 72
301,796. 28	6,652,657. 94 —	(j) 347,342. 06	778,658. 15	778,630. 13	»	778,630. 13	28. 02	7,129,491. 79	301,796. 28
1,317,019. 97	62,844,392. 89 —	10,430,607. 11	4,550,934. 16	3,443,230. 67	37,534. 30	3,450,764. 97	1,100,169. 19	64,940,603. 59	1,354,554. 27
»	1,157,189. 80 —	(m) 3,042,810. 20	»	»	»	»	»	1,157,189. 80	»
5,400. »	838,320. 38 —	(n) 361,679. 62	60. »	60. »	»	60. »	»	832,980. 38	5,400. »
16,750. »	1,633,225. 30 —	266,774. 70	75,024. 25	75,024. 25	»	75,024. 25	»	1,691,499. 55	16,750. »
»	138,530. 35 —	11,469. 65	»	»	»	»	»	138,530. 35	»
72,000. »	376,723. 69 —	(o) 123,276. 31	103,052. 47	65,466. 75	1,233. 60	66,700. 35	36,352. 12	370,190. 44	73,233. 60
94,150. »	4,143,989. 52 —	3,806,010. 48	178,136. 72	140,551. »	1,233. 60	141,784. 60	36,352. 12	4,190,390. 52	95,383. 60

Regio decreto 20
 marzo 1931, n. 278.
 ibilità delle scorte.
 di valutazione.

Economia dovuta per lire 1,670,000 a rettifica di valutazione.
 Comprese lire 60,083.57 per somma perentia agli effetti amministrativi.
 Economia dovuta alla riduzione apportata in esecuzione del citato Regio decreto 20 novembre 1930, n. 1491.
 Economia dovuta per lire 2,000,000 a rettifica di valutazione.
 Economia attribuibile per lire 50,000 alle riduzioni apportate col Regio decreto 20 novembre 1930, n. 1491 alle competenze del personale, e per lire 150,000 a rettifica di valutazione.
 Economia dovuta per lire 23,276.31 alla riduzione apportata alle competenze del personale, col citato Regio decreto 20 novembre 1930, n. 1491, e per lire 100,000 a rettifica di valutazione.

Capitoli				Conto della competenza per l'esercizio			TOTALE - Colonne f + g h = p + q - n
Numero			Denominazione	previste	Somme accertate		= p + q - n
del 1929-30	del 1930-31	del 1931-32			pagate	rimaste da pagare	
a	b	c	d	e = h ± i	f = p - l	g = q - m	h
SPESE PROMISCUE PER I SERVIZI DI DISTRIBUZIONE E VENDITA.							
38 e 39	35	37	Aggio a titolo di supplemento di servizio attivo ai ricevitori - Indennità ai ricevitori ed ai magazzinieri di vendita a titolo di spesa di esercizio - Assegni speciali ai reggenti provvisori degli uffici di vendita - Paghe, indennità e soprassoldi al personale salariato dei depositi dei generi di monopolio - Contributi e rimborsi per assicurazioni sociali - Spese per la vigilanza notturna - Acquisto, nolo e riparazione di strumenti da pesare, e spese varie inerenti ai servizi di vendita. . .	20,050,000. >	17,697,670. 36	351,029. 43	18,048,699. 79
	34						
40	36	38	Rimborso al Ministero delle comunicazioni della spesa derivante dalla esenzione di tassa sui vaglia postali di servizio	5,137,000. >	5,136,888. >	>	5,136,888.
	37						
TOTALE . . .				25,187,000. >	22,834,558. 36	351,029. 43	23,185,587. 79
FONDI DI RISERVA.							
41 42 43	37	43	Versamento a costituzione dei fondi di riserva per le spese impreviste delle Aziende dei tabacchi, dei sali e del chinino di Stato (articolo 10 del Regio decreto 8 dicembre 1927, n. 2258)	11,202,500. >	9,550,000. >	56,347. 70	(d) 9,606,347. 70
	61						
AVANZO FINANZIARIO DI GESTIONE.							
44	38	44	Versamento al Tesoro dell'avanzo finanziario della gestione (art. 9 del Regio decreto 17 giugno 1929, n. 986)	146,577,500. >	120,000,000. >	25,854,520. 30	(f) 145,854,520. 30
	37						

(a) Economia attribuibile: per lire 100,000 alle diminuzioni apportate col Regio decreto 20 novembre 1930, n. 1491, alle competenze del personale, e per lire 1,460,000 a rettifica di valutazione.
(b) Residui provenienti per lire 500,057.55 dal capitolo n. 38, e per lire 2,069.33 dal capitolo n. 39 dell'esercizio 1929-30.
(c) Compresa lire 501 per somma perentia agli effetti amministrativi.

(d) Accertato
mercato
somm
che, i
offre
(e) Residui
del 19
(f) Veggasi i

ne autonoma dei monopoli di Stato.
Segue Prospetto VI.

SPESA.

competenza per		l'esercizio 1930-31		Conto dei residui degli esercizi precedenti				Pagamenti	Residui					
Somme		Economie	Al 1° luglio 1930	Pagati	Rimasti da pagare	TOTALE	Economie o eccedenze per assegnazioni speciali	complessivi	passivi					
accettate		o	—			—		(competenza e residui)	al 30 giugno 1931					
rimaste da pagare	TOTALE	maggiori spese	Colonna q del conto consuntivo 1929-30			Colonne l + m								
g	h	i	k	l	m	n	o	p	q					
= q - m	= p + q - n	= h - e	= n ± o	= p - f	= q - g	= p + q - h	= n - k	= f + l	= g + m					
0.36	351,029.43	18,048,699.79	—	2,001,300.21	(a)	502,126.88	433,856.40	57,184.39	491,040.79	—	(c)	11,086.09	18,131,526.76	408,213.82
8. »	»	5,136,888. »	—	112. »	»	»	»	»	»	»	»	5,136,888. »	»	»
8.36	351,029.43	23,185,587.79	—	2,001,412.21	(a)	502,126.88	433,856.40	57,184.39	491,040.79	—	(c)	11,086.09	23,268,414.76	408,213.82
0. »	56,347.76	9,606,347.76	—	1,596,152.24	(d)	64,449.60	64,449.60	»	64,449.60	»	»	9,614,449.60	56,347.76	»
0. »	25,854,526.36	145,854,526.36	—	722,973.64	(f)	16,669,416.58	16,669,416.58	»	16,669,416.58	»	»	136,669,416.58	25,854,526.36	»

91, alle competenze
1929-30.

(d) Accertato nella somma di lire 960,634,775.88 il totale complessivo dei prodotti di carattere industriale e commerciale delle tre aziende, l'assegnazione ai rispettivi fondi di riserva, commisurata all'1 per cento di detta somma (vedi articolo 10 del Regio decreto-legge 8 dicembre 1927, n. 2258) viene determinata in L. 9,606,347.76
che, in confronto con la previsione di » 11,202,500 —
offre la suindicata differenza in meno di L. 1,596,152.24

(e) Residui provenienti per lire 41,925.98 dal capitolo n. 41; per lire 15,889.87 dal capitolo n. 42 e per lire 6,633.75 dal capitolo n. 43 del 1929-30.

(f) Veggasi il capitolo n. 32 dell'Entrata dello Stato.

Capitoli			Conto della competenza per			
Numero			Somme			
del 1929-30	del 1930-31	del 1931-32	previste	accertate		
a	b	c		pagate	rimaste da pagare	
Denominazione			e	f	g	
d			= k ± i	= p - l	= q - m	
Rapporti fra le colonne						
TITOLO II. — SPESA STRAORDINARIA.						
CATEGORIA I. — SPESE EFFETTIVE.						
SERVIZI DIVERSI.						
45	39	39	Assegni e sussidi di licenziamento agli operai delle manifatture tabacchi.	48,000. »	38,736. »	119. 70
46	40	40	Costruzione di nuovi edifici ad uso di manifattura e di magazzini di tabacchi di cui al Regio decreto 19 agosto 1927, n. 1609 (4 ^a delle 10 annualità).	10,500,000. »	2,542,846. »	7,607,154. »
49	41	41	Ampliamento e miglioramento degli stabilimenti saliferi (legge 7 giugno 1928, n. 1336) (4 ^a delle 11 annualità)	2,000,000. »	1,310,454. 44	489,545. 56
			TOTALE . . .	12,548,000. »	3,892,036. 44	8,096,819. 26
CATEGORIA III. — PARTITE DI GIRO.						
50	42	42	Restituzione della imposta sul sale impiegato nella salagione delle carni, del burro e dei formaggi che si esportano all'estero	(b) 2,200,000. »	1,708,854. 67	491,145. 33
<p style="text-align: center;"><i>Capitoli aggiunti allo stato di previsione della spesa 1930-31 ai termini dell'ultimo comma dell'articolo 144 del regolamento per l'amministrazione del patrimonio e per la contabilità generale dello Stato 23 maggio 1924, n. 827.</i></p>						
CATEGORIA I. — SPESE EFFETTIVE.						
49 bis	43	45	Acquisto di saline e di altri terreni compresi nello stabilimento salifero di Cervia (c)	»	»	»

(a) Economia apportata in relazione alla diminuzione dei prezzi dei generi e delle prestazioni.

(b) Compresa lire 1,400,000 aumentate: per lire 600,000 con Regio decreto 16 febbraio 1931, n. 130, e per lire 700,000 con Regio decreto 18 giugno 1931, n. 788.

 dei monop
 VI.

l'esercizio 193

TOTALE

Colonne f + g

 h
 = p + q - n

38,855. 70

10,450,000. »

1,800,000. »

11,988,855. 70

2,200,000. »

Capitolo istituit

dei monopoli di Stato.

VI.

SPESA.

autonoma
que Prospetto

competenza per

omme

accertate

rimaste
da pagareg
= q - m

Esercizio 1930-31		Conto dei residui degli esercizi precedenti					Pagamenti	Residui
	Economie	Al 1° luglio 1930 — Colonna q del conto consuntivo 1929-30	Pagati	Rimasti da pagare	TOTALE — Colonne l + m	Economie o eccedenze per assegnazioni speciali	complessivi (competenza e residui)	passivi al 30 giugno 1931
TOTALE Colonne f + g	o maggiori spese							
h = p + q - n	i = h - e	k = n ± o	l = p - f	m = q - g	n = p + q - h	o = n - k	p = j + l	q = g + m
119.70	38,855.70 — 9,144.30	»	»	»	»	»	38,736. »	119.70
7,607,154. »	(a) 10,150,000. » — 350,000. »	9,699,037.36	7,736,054.53	1,962,982.83	9,699,037.36	»	10,278,900.53	9,570,136.83
489,545.56	(a) 1,800,000. » — 200,000. »	863,162.81	862,894.09	268.72	863,162.81	»	2,173,348.53	489,814.28
8,096,819.26	11,988,855.70 — 559,144.30	10,562,200.17	8,598,948.62	1,963,251.55	10,562,200.17	»	12,490,985.06	10,060,070.81
491,145.33	2,200,000. »	12,078.24	7,884.24	32. »	7,916.24 — 4,162. »	»	1,716,738.91	491,177.33
»	»	500,000. »	34,825. »	465,175. »	500,000. »	»	34,825. »	465,175. »

Capitolo istituito con decreto ministeriale 28 agosto 1930, n. 114934.

con Regio de-

Capitoli			Conto della competenza per			TOTALE	
Numero			Somme			Colonne f + g	
del 1929-30	del 1930-31	del 1931-32	Denominazione	previste	accertate		h = p + q - n
a	b	c		e = h ± i	pagate	rimaste da pagare	
				Rapporti fra le colonne	f = p - l	g = q - m	
RIASSUNTO PER TITOLI.							
TITOLO I. — SPESA ORDINARIA.							
CATEGORIA I. — SPESE EFFETTIVE.							
			SPESE GENERALI	126,345,000. »	108,618,232. 14	5,076,743. 49	113,694,975. 0
			DEBITO VITALIZIO.	27,350,000. »	24,323,833. 53	3,026,166. 47	27,350,000.
			SPESE D'ESERCIZIO:				
			<i>Tabacchi</i>	689,845,000. »	472,698,807. 69	94,424,684. 57	567,123,492. 5
			<i>Sali</i>	73,275,000. »	61,527,372. 92	1,317,019. 97	62,844,392. 8
			<i>Chinino</i>	7,950,000. »	4,049,839. 52	94,150. »	4,143,989. 5
			<i>Promiscue</i>	25,187,000. »	22,834,558. 36	351,029. 43	23,185,587.
			FONDO DI RISERVA	11,202,500. »	9,550,000. »	56,347. 76	9,606,347.
			AVANZO FINANZIARIO DI GESTIONE	146,577,500. »	120,000,000. »	25,854,526. 36	145,854,526.
			TOTALE DELLE SPESE EFFETTIVE ORDINARIE	1,107,732,000. »	823,602,644. 16	130,200,668. 06	953,803,312.
TITOLO II. — SPESA STRAORDINARIA.							
CATEGORIA I. — SPESE EFFETTIVE.							
			SERVIZI DIVERSI	12,548,000. »	3,892,036. 44	8,096,819. 26	11,988,855.
			CAPITOLI AGGIUNTI	»	»	»	»
			TOTALE DELLE SPESE EFFETTIVE STRAORDINARIE	12,548,000. »	3,892,036. 44	8,096,819. 26	11,988,855.
			TOTALE DELLE SPESE ORDINARIE E STRAORDINARIE	1,120,280,000. »	827,494,680. 60	138,297,487. 34	965,792,167.
			CATEGORIA III. — PARTITE DI GIRO	2,200,000. »	1,708,854. 67	491,145. 83	2,200,000.
			TOTALE GENERALE DELLE SPESE	(a) 1,122,480,000. »	829,203,535. 27	138,788,632. 64	967,992,167.

(a) Somma autorizzata con lo stato di previsione della spesa, approvato con la legge 26 giugno 1930, n. 850 L. 1,121,050,000
 Variazioni successive per effetto di decreti speciali + » 1,430,000
 Totale L. 1,122,480,000

Visto e riconosciuto conforme alle scritture della Corte dei conti,
 giusta la deliberazione della Corte a Sezioni riunite di pari data.

Roma, addì 25 gennaio 1932 - Anno X.

IL PRESIDENTE
 GASPERINI

e autonoma dei monopoli di Stato.
Segue Prospetto VI.

SPESA.

Somme accertate		Economie o maggiori spese		Conto dei residui degli esercizi precedenti			Pagamenti complessivi (competenza e residui)		Residui passivi al 30 giugno 1931		
rimaste da pagare		o		Al 1° luglio 1930	Pagati	Rimasti da pagare	TOTALE	Economie o eccedenze per assegnazioni speciali			
g = q - m		i = h - e		Colonna q del conto consuntivo 1929-30	l = p - f	m = q - g	Colonne l + m	n = p + q - h	o = n - k	p = f + l	q = g + m
h = p + q - n		k = n ± o									
14	5,076,743. 49	113,694,975. 63	- 12,650,024. 37	7,945,857. 09	6,671,675. 06	446,612. 06	7,418,287. 12	- 827,569. 97	115,289,907. 20	5,523,355. 55	
53	3,026,166. 47	27,350,000. »	»	3,426,309. 27	2,416,056. 78	34,371. 85	2,450,428. 63	- 1,275,880. 64	26,439,890. 31	3,060,538. 32	
69	94,424,684. 57	567,123,492. 26	-122,721,507. 74	237,500,229. 85	228,656,394. 39	8,459,216. 48	237,115,610. 87	- 384,618. 98	701,355,202. 08	102,883,901. 05	
92	1,317,019. 97	62,844,392. 89	- 10,430,607. 11	4,550,934. 16	3,443,230. 67	37,534. 30	3,450,764. 97	- 1,100,169. 19	64,940,603. 59	1,354,554. 27	
52	94,150. »	4,143,989. 52	- 3,806,010. 48	178,136. 72	140,551. »	1,233. 60	141,784. 60	- 36,352. 12	4,190,390. 52	95,383. 60	
36	351,029. 43	23,185,587. 79	- 2,001,412. 21	502,126. 88	433,856. 40	57,184. 39	491,040. 79	- 11,086. 09	23,268,414. 76	408,213. 82	
»	56,347. 76	9,606,347. 76	- 1,596,152. 24	64,449. 60	64,449. 60	»	64,449. 60	»	9,614,449. 60	56,347. 76	
»	25,854,526. 36	145,854,526. 36	- 722,973. 64	16,669,416. 58	16,669,416. 58	»	16,669,416. 58	»	136,669,416. 58	25,854,526. 36	
16	130,200,668. 06	953,803,312. 21	-153,928,687. 79	270,837,460. 15	258,165,630. 48	9,036,152. 68	267,201,783. 16	- 3,635,676. 99	1,081,768,274. 64	139,236,820. 73	
44	8,096,819. 26	11,988,855. 70	- 559,144. 30	10,562,200. 17	8,598,948. 62	1,963,251. 55	10,562,200. 17	»	12,490,985. 06	10,060,070. 81	
»	»	»	»	500,000. »	34,825. »	465,175. »	500,000. »	»	34,825. »	465,175. »	
44	8,096,819. 26	11,988,855. 70	- 559,144. 30	11,062,200. 17	8,633,773. 62	2,428,426. 55	11,062,200. 17	- 3,635,676. 99	12,525,810. 06	10,525,245. 81	
60	138,297,487. 31	965,792,167. 91	-154,487,832. 09	281,899,660. 32	266,799,404. 10	11,464,579. 23	278,263,983. 33	»	1,094,294,084. 70	149,762,066. 54	
67	491,145. 33	2,200,000. »	»	12,078. 24	7,884. 24	32. »	7,916. 24	- 4,162. »	1,716,738. 91	491,177. 33	
27	138,788,632. 64	967,992,167. 91	-154,487,832. 09	281,911,738. 56	266,807,288. 34	11,464,611. 23	278,271,899. 57	- 3,639,838. 99	1,096,010,823. 61	150,253,243. 87	

L. 1,121,050,000
» 1,430,000
L. 1,122,480,000

Roma, addì 30 dicembre 1931 - Anno X.

IL MINISTRO
MOSCONI

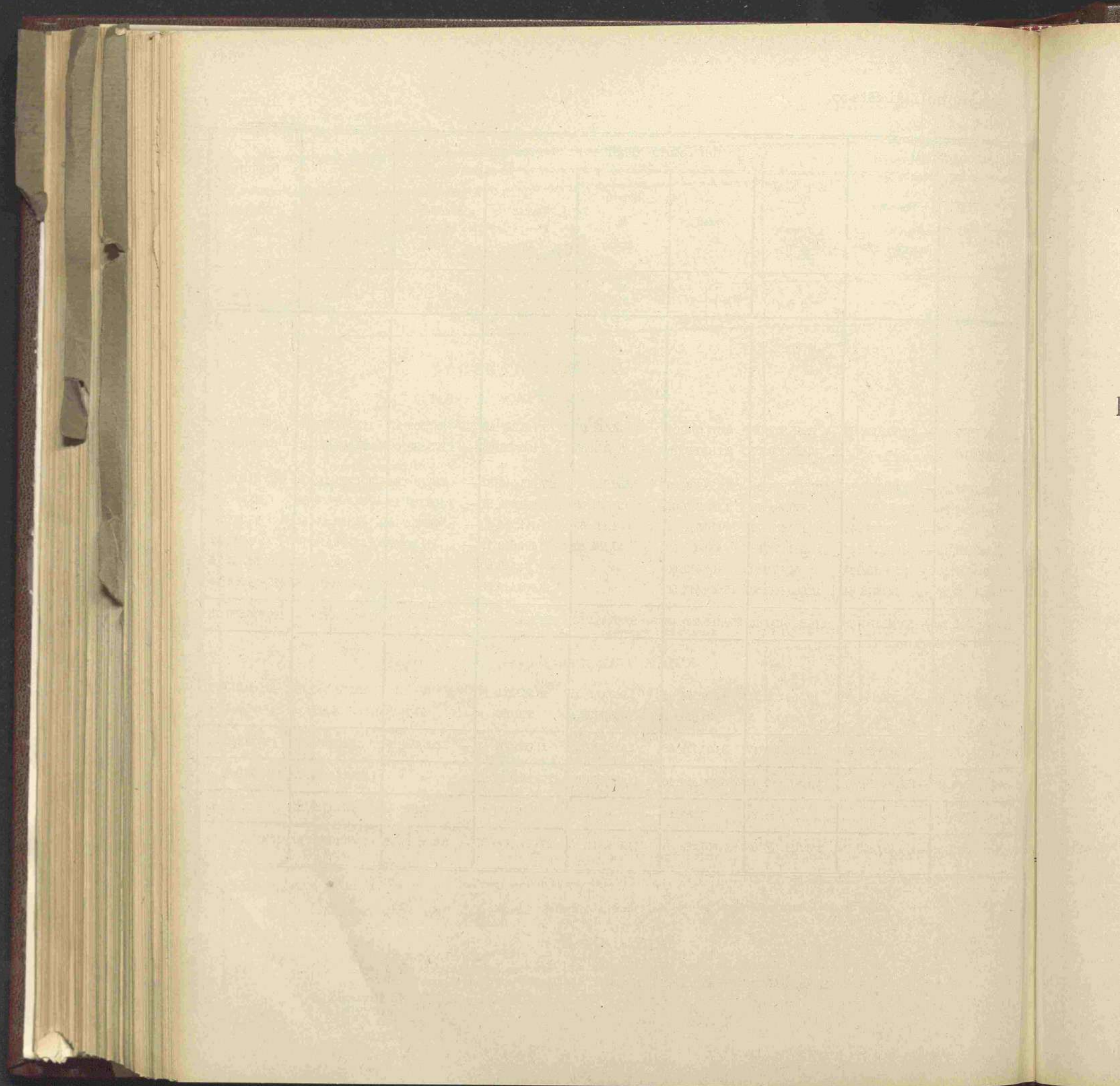

RISULTATI ECONOMICI FINANZIARI DELL'ESERCIZIO DELLE AZIENDE

DEI TABACCHI, DEI SALI E DEL CHININO DI STATO

1917

REN
PER L'

ENTRATI

Tabacch

Sali. .

Chinino

Proventi

Ricupero

Economi

T

PARTITE

TOTALE

Dimostrazione dell'avanzo finanziario della gestione delle tre aziende.

ENTRATE.		SPESE.	
ENTRATE DI CARATTERE INDUSTRIALE E COMMERCIALE.		SPESE ORDINARIE.	
Tabacchi	833,996,509. 69	Spese generali	50,421,975. 63
Sali	111,017,367. 79	Debito vitalizio	27,350,000. »
Chinino di Stato	15,620,898. 40	Spese per la R. Guardia di Finanza	63,273,000. »
	960,634,775. 88		141,044,975. 63
ENTRATE DIVERSE.		<i>Spese d'esercizio :</i>	
Proventi della pubblicità	30,000. »	Tabacchi	567,123,492. 26
Ricupero fondi	3,029,238. 55	Sali	62,844,392. 89
Economie nella gestione dei residui	2,098,153. 48	Chinino	4,143,989. 52
	5,157,392. 03	Promiscue	23,185,587. 79
			657,297,462. 46
		SPESE STRAORDINARIE	11,988,855. 70
Totale delle entrate reali	965,792,167. 91	FONDI DI RISERVA	9,606,347. 76
PARTITE DI GIRO	2,200,000. »	Totale delle spese reali	819,937,641. 55
		PARTITE DI GIRO	2,200,000. »
		Totale generale delle spese	822,137,641. 55
		Avanzo finanziario complessivo della gestione delle tre aziende	145,854,526. 36
TOTALE GENERALE DELLE ENTRATE	967,992,167. 91	TOTALE A PAREGGIO	967,992,167. 91

Avanzo finanziario della gestione dell'azienda dei tabacchi.

ENTRATE.		SPESE.	
ENTRATE DI CARATTERE INDUSTRIALE E COMMERCIALE.		Spese generali	44,140,505. 04
Proventi di natura industriale della ven- dita dei tabacchi nel Regno (25 per cento del gettito complessivo) . .	737,281,029. 39	Rimborso quota parte della spesa per la R. Guardia di Finanza	48,163,000. »
Proventi della vendita dei tabacchi esportati, delle provviste di bordo e dei prodotti secondari	58,924,496. 43	Debito vitalizio	26,581,605. »
Canoni delle rivendite	23,013,342. 61		
Proventi diversi	14,777,641. 26		
Totale entrate di natura indu- striale e commerciale . . .	833,996,509. 69	Spese d'esercizio	567,123,492. 26
ENTRATE DIVERSE.		Spese promiscue	14,383,401. 79
Proventi della pubblicità	30,000. »	Spese straordinarie	10,188,855. 70
Ricupero fondi	2,970,977. 12		
Economie nella gestione dei residui .	1,958,046. 51		
Totale entrate diverse . . .	4,959,023. 63	Totale delle spese . . .	710,580,859. 79
		FONDO DI RISERVA	3,339,965. 10
		Totale . . .	718,920,824. 89
		Avanzo di gestione . . .	120,034,708. 43
TOTALE GENERALE DELLE ENTRATE . .	838,955,533. 32	TOTALE A PAREGGIO . . .	838,955,533. 32

Avanzo finanziario della gestione dell'azienda dei sali.

ENTRATE.		SPESE.	
ENTRATE DI CARATTERE INDUSTRIALE E COMMERCIALE.		Spese generali	5,935,204. 09
Proventi industriali della vendita dei sali commestibili (79 per cento del gettito complessivo)	82,627,715. 77	Rimborso quota parte della spesa per la R. Guardia di Finanza	15,110,000. »
Proventi della vendita dei sali sofisti- cati ad uso industriale	27,681,746. 34	Debito vitalizio	744,395. »
Proventi diversi	707,905. 68	Spese d'esercizio	62,844,392. 89
		Spese promiscue	8,745,113. »
		Spese straordinarie	1,800,000. »
Totale entrate di carattere indu- striale e commerciale	111,017,367. 79	Totale	95,179,104. 98
ENTRATE DIVERSE.			
Ricupero fondi	26,646. 82	FONDO DI RISERVA	1,110,173. 68
Economie nella gestione dei residui	121,968. 18		
Totale delle entrate diverse	148,615. »	PARTITE DI GIRO	2,200,000. »
Totale delle entrate reali	111,165,982. 79	Totale generale delle spese	98,489,278. 66
PARTITE DI GIRO	2,200,000. »	Avanzo di gestione	14,876,704. 13
TOTALE GENERALE DELLE ENTRATE	113,365,982. 79	TOTALE A PAREGGIO	113,365,982. 79

Avanzo finanziario della gestione della Azienda del Chinino di Stato.

ENTRATE.		SPESE.	
ENTRATE DI CARATTERE INDUSTRIALE E COMMERCIALE.		Spese generali	346,266. 50
Proventi della vendita del chinino e proventi vari	15,620,898. 40	Debito vitalizio	24,000. 00
ENTRATE DIVERSE.		Spese d'esercizio	4,143,989. 52
Ricupero fondi	34,614. 61	Spese promiscue	57,073. 00
Economie sulla gestione dei residui	18,138. 79	Totale	4,574,329. 02
	49,753. 40	FONDO DI RISERVA	156,208. 98
		Totale generale delle spese	4,727,538. »
		Avanzo di gestione	10,943,113. 80
TOTALE GENERALE DELLE ENTRATE	15,670,651. 80	TOTALE A PAREGGIO	15,670,651. 80

ALLEGATO N. 4 al Prospetto VII.

Riassunto dell'avanzo di gestione delle tre Aziende.

I. — Tabacchi	L. 120,034,708. 43
II. — Sali	» 14,876,704. 13
III. — Chinino di Stato	» 10,943,113. 80
TOTALE	L. 145,854,526. 36

RENDICONTO GENERALE
PER L'ESERCIZIO FINANZIARIO
1930-31.

Prospetto VIII

AMMINISTRAZIONE AUTONOMA
MONOPOLI DI STATO.

Situazione di cassa al 30 giugno 1931.

I. — CONTO CORRENTE ORDINARIO.

FONDO DI CASSA AL 1° LUGLIO 1930	263,546,498. 98
INCASSI DELL'ESERCIZIO 1930-31 (Colonna r del prospetto V)	973,029,136. 19
Totale	1,236,575,635. 17
SPESE DURANTE L'ESERCIZIO 1930-31 (Colonna p del prospetto VI) L. 1,096,010,823. 61	
PRELEVAMENTO (Vaglia Tesoro n. 3557, 28 aprile 1931) » 5,764. 95	
—	1,096,016,588. 56
FONDO DI CASSA AL 30 GIUGNO 1931	140,559,046. 61

II. — FONDI DI RISERVA.

AZIENDE	FONDI DI RISERVA esistenti al 1° luglio 1930	FONDI DI RISERVA costituiti durante l'esercizio 1930-31		TOTALE FONDI DI RISERVA al 30 giugno 1931
		In conto residui	In conto competenza	
Tabacchi	18,972,323. 93	41,925. 98	8,300,000. »	27,314,249. 91
Sali	1,812,894. 41	15,889. 87	1,400,000. »	2,928,784. 28
Chinino	317,976. 58	6.633. 75	150,000. »	474,610. 33
TOTALE	21,103,194. 92	64,449. 60	9,550,000. »	30,717,644. 52
Resta da versare, in relazione alle entrate di carattere industriale e commerciale accertate nel 1930-31, l'ulteriore fondo di L.				56,347. 76
ottenendosi, così, l'ammontare complessivo dei tre fondi di riserva in »				30,773,992. 28

Dimostrazione di concordanza fra il fondo di cassa ed il conto dei residui attivi e passivi.

FONDO DI CASSA AL 30 GIUGNO 1931 (Vedi prospetto VIII).		140,559,046. 61
RESIDUI PASSIVI del 1930-31 (Colonna <i>g</i> Consuntivo Spesa) L.	150,253,243. 87	
RESIDUI ATTIVI del 1930-31 (Colonna <i>s+i</i> Consuntivo Entrata) »	— 13,513,828. 79	
DIFFERENZA	—————	136,739,415. 08
ECONOMIE NEI RESIDUI PASSIVI dei precedenti esercizi (Colonna <i>o</i> Consuntivo Spesa) L.	3,639,838. 99	
MAGGIORI ACCERTAMENTI NEI RESIDUI ATTIVI dei precedenti esercizi (Colonna <i>q</i> Consuntivo Entrata) »	179,792. 54	
TOTALE	—————	+ ^(a) 3,819,631. 53
TOTALE GENERALE		140,559,046. 61

(a) Somma che dovrà prelevarsi dal conto corrente ordinario per essere versata all'apposito capitolo di entrata (capitolo 10 esercizio 1931-32) ad integrazione dell'avanzo di gestione degli esercizi precedenti.

TONOMA
ATO.

passivi.

,559,046. 61

,739,415. 08

^(a)
819,631. 53

,559,046. 61

ta (capi-

PARTE II

RENDICONTO PATRIMONIALE
DELL'AZIENDA AUTONOMA DEI MONOPOLI DI STATO

per l'esercizio finanziario 1930-31

NOTA PRELIMINARE

AL

Rendiconto patrimoniale per l'esercizio finanziario 1930-31 dell'Amministrazione
autonoma dei monopoli di Stato

(Istituita col Regio decreto-legge 8 dicembre 1927, n. 2258)

INTRODUZIONE.

Il rendiconto generale del patrimonio è suddiviso nelle seguenti tre sezioni:

SEZIONE I. — *Conti generali del patrimonio.* — Questi conti generali preceduti da un conto riassuntivo sono distinti con le lettere *A, B, C, D* ed *E*.

Conto generale A. — Attività e passività finanziarie.

Conto generale B. — Crediti vari e fondi disponibili.

Conto generale C. — Materie dei monopoli.

Conto generale D. — Beni immobili, mobili, ecc.

Conto generale E. — Biblioteche, libri, manoscritti, ecc.

SEZIONE II. — *Dimostrazione di concordanza fra il conto del bilancio e quello del patrimonio.* — Questa sezione riassume i movimenti patrimoniali derivanti dagli accertamenti di bilancio e determina l'ammontare dell'entrata netta e quello della spesa netta corrispondenti al beneficio ed alla perdita apportati dalla gestione del bilancio al patrimonio.

SEZIONE III. — *Conto generale delle rendite e delle spese.* — È questo il conto economico del rendiconto dal quale risultano le rendite e le spese dovute tanto alla gestione del bilancio quanto alla gestione del patrimonio.

§. 1.

SEZIONE I. — RISULTATO DEI CONTI DEL PATRIMONIO.

Dal riassunto dei *Conti generali* esposto in principio della Sezione I, si rileva che la gestione patrimoniale dell'esercizio ha dato un miglioramento di lire 20,170,979.42.

Infatti mentre le attività al 1° luglio 1930 ammontavano a	L.	2,024,009,054.68
e le passività a	»	281,917,503.51
con una eccedenza attiva di	L.	1,742,091,551.17
al 30 giugno 1931 la situazione patrimoniale è risultata la seguente:		
attività	L.	1,916,335,405.99
passività	»	154,072,875.40
con una eccedenza attiva di	»	1,762,262,530.59
che contrapposta a quella accertata al 1° luglio 1930 presenta l'indicato miglioramento di	L.	20,170,979.42

Tale risultato deriva dalle seguenti variazioni verificatesi in più ed in meno nelle partite attive appresso indicate:

In più:

Anticipazioni fatte ai concessionari di coltivazioni di tabacchi ai sensi degli articoli 73 e 92 del regolamento per la coltivazione indigena del tabacco	L.	38,960,850.62
Sali in magazzino	»	338,204.21
Beni immobili - Azienda tabacchi.	»	18,107,699.67
Beni immobili - Azienda sali	»	1,922,989.07
Beni mobili - Azienda sali	»	1,326,246.54
Beni mobili - Azienda chinino di Stato	»	30,329.68
Mobilio e masserizie pel servizio generale (Aziende tabacchi, sali e chinino di Stato)	»	73,157.07
Fondo di riserva (complessivo delle tre aziende)	»	9,606,347.76
Totale degli aumenti	L.	<u>70,365,824.62</u>

In meno:

Anticipazioni per acquisti all'estero	L.	7,942,374.26
Tabacchi in magazzino	»	29,628,268.78
Chinino di Stato in magazzino	»	3,497,301.06
Beni mobili - Azienda tabacchi.	»	9,114,761.10
Beni immobili dell'Azienda del chinino di Stato.	»	12,140 —
Totale delle diminuzioni	»	<u>50,194,845.20</u>
Miglioramento patrimoniale come sopra	L.	<u>20,170,979.42</u>

§. 2.

SEZIONE II. — CONCORDANZA DEL CONTO DEL BILANCIO
CON QUELLO DEL PATRIMONIO.

Dal prospetto riassuntivo della Sezione II del rendiconto si rileva che concorsero a formare entrate accertate col bilancio:

le diminuzioni di attività patrimoniali, per vendite in	L.	807,355,123.84
e che le spese di bilancio determinarono aumenti di attività patrimoniali per nuovi acquisti in	»	<u>822,137,641.55</u>

In conseguenza di che la consistenza patrimoniale si trova aumentata di	L.	<u>14,782,517.71</u>
---	----	----------------------

che rappresentano il beneficio netto recato al patrimonio dall'esercizio del bilancio.

Infatti dal citato prospetto si rileva che le entrate accertate col bilancio, dedotti i movimenti patrimoniali, ammontano a	L.	160,637,044.07
mentre le spese accertate, depurate dei movimenti patrimoniali, ascendono a	»	<u>145,854,526.36</u>
con la cennata differenza in aumento di.	L.	<u>14,782,517.71</u>

§. 3.

SEZIONE III. — ELEMENTI COSTITUENTI IL RISULTATO ECONOMICO
DELL'ESERCIZIO.

I fatti di gestione modificativi, cioè: rendite, spese, sopravvenienze, rettificazioni, cessazioni, consumi, ecc., che hanno concorso a formare il sopraindicato miglioramento di lire 20,170,979.42 si rilevano dalla Sezione III, ma per maggiore chiarezza si riassumono brevemente le risultanze della sezione stessa:

1°) *Gestione del bilancio di competenza:*

Le entrate di bilancio di competenza, depurate da tutti i movimenti patrimoniali, (vedasi la Sezione II del rendiconto), hanno dato una rendita netta di	L.	160,637,044.07
mentre le spese, pure depurate dai movimenti patrimoniali, (vedasi Sezione II) sono state di	»	145,854,526.36
con una differenza attiva di	+ L.	14,782,517.71

2°) *Gestione dei residui di bilancio:*

Nessuna influenza sulla consistenza patrimoniale è dipesa, nè poteva dipendere da questa gestione giacchè al miglioramento in essa verificatosi in seguito all'aumento nei residui attivi dovuto a più esatti accertamenti, e alla diminuzione nei residui passivi per l'importo complessivo di lire	L.	3,819,631.53
corrisponde il debito verso l'Erario per ugual somma da versare ad integrazione dell'avanzo di gestione degli esercizi precedenti	»	3,819,631.53

3°) *Gestione fuori bilancio:*

In questa gestione si ebbero (vedasi Sezione III):

Aumenti di attività per	L.	11,690,020.12
Diminuzioni di attività per	»	6,301,558.41
con una differenza attiva di	+ »	5,388,461.71

Dai risultati delle tre gestioni emerge il miglioramento patrimoniale verificatosi nell'esercizio 1930-31 di	L.	20,170,979.42
--	----	---------------

SEZIONE PRIMA

RIASSUNTO DEI CONTI GENERALI

RIASSUNTO DEI CONTI GENERALI DEL PATRIMONIO per l'esercizio

Parte I. — ATTIVITÀ

CLASSIFICAZIONE DELLE ATTIVITÀ	Riferimento ai conti	Situazione e movimento giusta i registri di consistenza				
		Consistenza al 1° luglio 1930	Variazioni avvenute nell'esercizio 1930-31		Consistenza al 30 giugno 1931	
			in aumento	in diminuzione		
Attività finanziarie	A	281,917,503. 51	986,416,611. 87	4,113,961,239. 98	154,072,875. 40	Passività fina
Attività patrimoniali:						Residui passivi
Crediti vari	B	252,759,524. 43	270,919,464. 06	230,294,639. 94	293,384,348. 55	
Materie dei monopoli	O	1,223,244,456. 57	809,971,238. 76	850,516,789. 27	4,182,695,906. 06	
Beni immobili, mobili, ecc.	D	266,090,570. 17	23,109,171. 31	3,017,465. 50	286,182,275. 98	
Biblioteche, libri e manoscritti.	E	»	»	»	»	Diminuzione
		2,024,009,054. 68	2,090,116,486. »	2,197,790,134. 69	1,916,335,405. 99	Eccedenza de al 1° lug
Diminuzione nella consistenza delle attività			— 107,673,648. 69			al 30 giu
		2,024,009,054. 68	— 107,673,648. 69		1,916,335,405. 99	Miglioramento

patrimonio per l'esercizio finanziario 1930-31.

Parte II. — PASSIVITÀ.

consistenza	CLASSIFICAZIONE DELLE PASSIVITÀ	Riferimento ai conti	Situazione e movimento giusta i registri di consistenza			
			Consistenza al 1° luglio 1930	Variazioni avvenute nell'esercizio 1930-31		Consistenza al 30 giugno 1931
				in aumento	in diminuzione	
154,072,875. 40	Passività finanziarie:					
	Residui passivi e debito verso l'erario	A	281,917,503. 51	142,608,264. 17	270,452,892. 28	154,072,875. 40
293,384,348. 55						
1,182,695,906. 06			281,917,503. 51	142,608,264. 17	270,452,892. 28	154,072,875. 40
286,182,275. 98	Diminuzione nella consistenza delle passività	— 127,844,628. 11		
	Eccedenza delle attività:					
	al 1° luglio 1930	1,742,091,551. 17			
1,916,335,405. 99	al 30 giugno 1931			1,762,262,530. 59
	Miglioramento patrimoniale	20,170,979. 42		
1,916,335,405. 99			2,024,009,054. 68	— 107,673,648. 69		1,916,335,405. 99

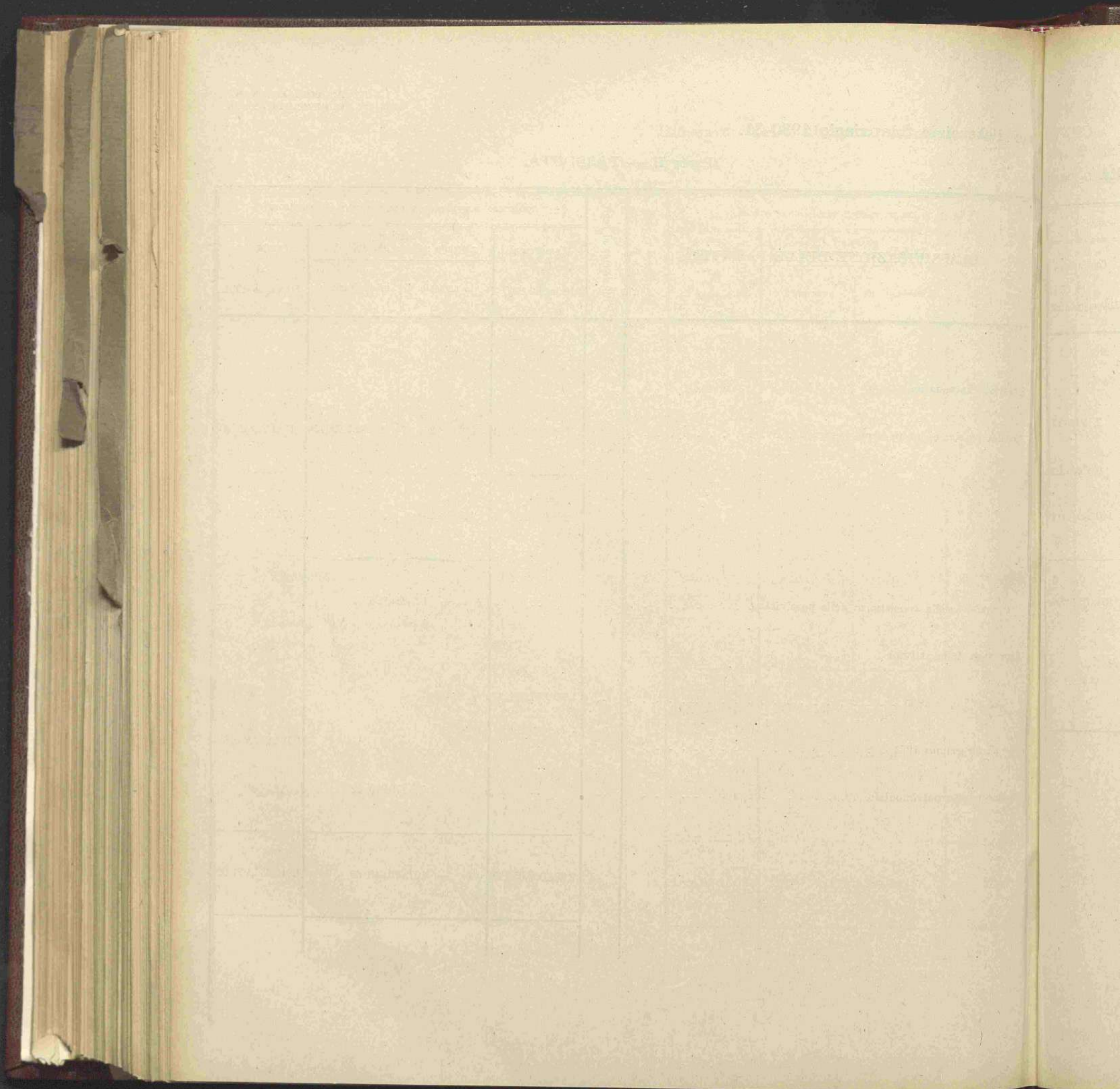

CONTO GENERALE **A.**

ATTIVITÀ E PASSIVITÀ FINANZIARIE

Numero progressivo	ATTIVITÀ	Numero di riferimento ai conti	Situazione e movimento giusta i registri di consistenza			
			Consistenza al 1° luglio 1930	Variazioni avvenute nell'esercizio 1930-31		Consistenza al 30 giugno 1931
				in aumento	in diminuzione	
	Residui attivi di bilancio:					
1	per danaro presso gli agenti della riscossione	3	11,493,122. 19	7,320,773. 43	11,672,914. 73	7,140,980. 89
2	per somme da riscuotere	4	6,877,882. 34	5,766,702. 25	6,271,736. 69	6,372,847. 90
3	Conto di cassa	6	263,546,498. 98	973,029,136. 19	1,096,016,588. 56	140,559,046. 61
			281,917,503. 51	986,116,611. 87	1,113,961,239. 98	154,072,875. 40
	Diminuzione nella consistenza delle attività finanziarie. . .			— 127,844,628. 11		

GENERALE A

CONTO

Passività finanziarie.

Passività e passività

consistenza	Numero progressivo	PASSIVITÀ	Numero di riferimento ai conti	Situazione e movimento giusta i registri di consistenza			
				Consistenza al 1° luglio 1930	Variazioni avvenute nell'esercizio 1930-31		Consistenza al 30 giugno 1931
					in aumento	in diminuzione	
Consistenza al 30 giugno 1931							
7,140,980. 89							
6,372,847. 90							
140,559,046. 61							
154,072,875. 40							
	1	Residui passivi di bilancio	5	281,911,738. 56	138,788,632. 64	270,447,127. 33	150,253,243. 87
	2	Debito verso l'Erario	7	5,764. 95	3,819,631. 53	5,764. 95	3,819,631. 53
				281,917,503. 51	142,608,264. 17	270,452,892. 28	154,072,875. 40
		Diminuzione nella consistenza delle passività finanziarie		— 127,844,628. 11		

CONTO N. 1. — Entrate di bilancio per la competenza dell'esercizio 1930-31.

Entrate accertate nell'esercizio 1930-31 (i)	967,992,167. 91	Entrate di competenza riscosse nell'esercizio e passate al conto n. 3 (f + g) . .	962,225,465. 66
		Entrate rimaste da riscuotere e passate al conto n. 4 (h)	5,766,702. 25
	967,992,167. 91		967,992,167. 91

CONTO N. 2. — Spese di bilancio per la competenza dell'esercizio 1930-31.

Spese di competenza pagate nell'esercizio e passate al conto n. 6 (f)	829,203,535. 27	Spese di competenza accertate nell'esercizio 1930-31 (h)	967,992,167. 91
Spese rimaste da pagare e passate al conto n. 5 (g)	138,788,632. 64		
	967,992,167. 91		967,992,167. 91

CONTO N. 3. — Residui attivi per danaro presso gli agenti della riscossione.

Danaro riscosso e non versato al 1° luglio 1930 L.	11,493,122. 19	Danaro versato in tesoreria e passato al conto n. 6 (r):	
Rettificazioni e più esatti accertamenti (g) »	179,792. 54	in conto competenza L. 955,084,484. 77	
	11,672,914. 73	in conto residui . . » 17,944,651. 42	973,029,136. 19
Danaro riscosso in conto competenza, come dal conto n. 1 (f + g) . . . »	962,225,465. 66	Danaro da versare al 30 giugno 1931 (s)	7,140,980. 89
Danaro riscosso in conto residui, come dal conto n. 4 »	6,271,736. 69		
	980,170,117. 08		980,170,117. 08

N. B. — Le lettere minuscole fra parentesi si riferiscono alle colonne dei Riassunti dell'entrata e della spesa relativi al consuntivo finanziario dell'Azienda dei monopoli di Stato.

CONTO N. 4. — Residui attivi per somme da riscuotere.

Residui attivi al 1° luglio 1930 (l) - danaro da versare al 1° luglio 1930 . . . L.	6,877,882. 34	Residui riscossi - versati e rimasti da versare - (col. m + n)	17,944,651. 42
Entrate di competenza dell'esercizio 1930-1931 non riscosse, come dal conto n. 1 (h)	5,766,702. 25	Dedotte le somme versate in c/. di quelle rimaste da versare al 1° luglio 1930 (col. resercizio 1929-1930) L. 11,493,122. 19	
		Rettificazioni e più esatti accertamenti (conto n. 3) » 179,792. 54	11,672,914. 73
		Residui riscossi nell'esercizio e passati al conto n. 3	6,271,736. 69
		Residui rimasti da riscuotere al 30 giugno 1931 (t)	6,372,847. 90
	12,644,584. 59		12,644,584. 59

CONTO N. 5. — Residui passivi per somme da pagare.

Residui pagati nell'esercizio 1930-31 e passati al conto n. 6 (l)	266,807,288. 34	Residui passivi al 1° luglio 1930 (k) . .	281,911,738. 56
Residui eliminati perchè pertinenti agli effetti amministrativi (o parte) L. 240,936. 47		Spese di competenza rimaste da pagare al 30 giugno 1931 come dal conto n. 2 (g)	138,788,632. 64
Rettificazioni e più esatti accertamenti (o parte) . » 3,398,902. 52	3,639,838. 99		
Residui passivi al 30 giugno 1931 (g) . .	150,253,243. 87		
	420,700,371. 20		420,700,371. 20

N. B. — Le lettere minuscole fra parentesi si riferiscono alle colonne dei Riassunti dell'Entrata e della spesa relativi al consuntivo finanziario dell'Amministrazione autonoma dei monopoli di Stato.

CONTO N. 6. — Danaro — Conto di cassa.

INCASSI		PAGAMENTI	
		Spese di bilancio:	
Consistenza al 1° luglio 1930	263,546,498. 98	Pagate in conto competenza come dal conto n. 2	829,203,535. 27
Entrate di bilancio versate come al conto n. 3:		Pagate in conto residui come dal conto n. 5	266,807,288. 34
in conto competenza (f)	955,084,484. 77	Prelevate dal conto corrente ordinario a mezzo vaglia del Tesoro commutato in quietanza d'entrata (capitolo 10-bis) ad estinzione del debito verso l'erario, come al conto n. 7	5,764. 95
in conto residui (m)	17,944,651. 42	Fondo di cassa al 30 giugno 1931	140,559,046. 61
	1,236,575,635. 17		1,236,575,635. 17

CONTO N. 7. — Debito verso l'Erario.

<i>Diminuzioni:</i>		Debito al 1° luglio 1930	5,764. 95
Estinzione del debito dell'esercizio 1929-1930 mediante prelevamento dal conto corrente effettuato come sopra (vedi conto n. 6)	5,764. 95	<i>Aumenti:</i>	
Debito al 30 giugno 1931	3,819,631. 53 ^(a)	Per maggiori accertamenti nei residui attivi come al conto n. 3	179,792. 54
		Per economie nei residui passivi come al conto n. 5	3,639,838. 99
	3,825,396. 48		3,825,396. 48

(a) Il debito risulta costituito dai maggiori accertamenti verificatisi nei residui attivi e dalle economie nei residui passivi. L'importo sarà versato all'Erario ad integrazione dell'avanzo di gestione degli esercizi precedenti mediante prelevamento dalla cassa da effettuarsi nel 1931-32 con vaglia commutabile in quietanza di entrata al capitolo n. 10.

9,203,535.27

3,807,288.34

5,764.95

0,559,046.61

36,575,635.17

5,764.95

179,792.54

3,639,838.99

3,825,396.48

residui pas-
precedenti
nietanza di

CONTI GENERALI

CONTO GENERALE B

CREDITI VARI PER FONDI DISPONIBILI

PARTITE VARIE IN CORSO DI LIQUIDAZIONE

Crediti vari — Partite provvisorie in corso di liquidazione.

Numero progressivo	ATTIVITÀ	Allegati	Situazione e movimento giusta i registri di consistenza			
			Consistenza al 1° luglio 1930	Variazioni avvenute nell'esercizio 1930-31		Consistenza al 30 giugno 1931
				in aumento	in diminuzione	
1	Anticipazioni fatte ai concessionari di coltivazioni di tabacchi ai sensi degli articoli 73-92 del Regolamento per la coltivazione indigena del tabacco approvato col Regio decreto 12 ottobre 1924 n. 1590 . . .		197,766,171. 45	235,365,332. 50	196,404,481. 88	236,727,022. 07
2	Anticipazioni per acquisti fatti all'estero . . .		33,825,708. 46	25,883,334. 20	33,825,708. 46	25,883,334. 20
3	Somme dovute da contabili in dipendenza della loro gestione		»	»	»	»
4	Fondi di riserva per le spese impreviste delle tre aziende		21,103,194. 92	9,614,449. 60	»	30,717,644. 52
5	Partita provvisoria giusta i residui del capitolo 37 per le somme rimaste da versare per la costituzione dei fondi di riserva . . .		64,449. 60	56,347. 76	64,449. 60	56,347. 76
	Totale generale		252,759,524. 43	270,919,464. 06	230,294,639. 94	293,384,348. 55
				+ 40,624,824. 12		

AUTONOMA
DI STATO.

enza

Consistenza
al
giugno 1931

3,727,022. 07

5,883,334. 20

0,717,644. 52

56,347. 76

3,384,348. 55

CONTO GENERALE C

CONTO GENERALE C

MATERIALI DEI MONOPOLI

VIZIA

Materiali vari nei magazzini, impianti, attrezzi ed utensili.

Numero progressivo	ATTIVITÀ	Allegati	Situazione e movimento giusta i registri di consistenza			
			Consistenza al 1° luglio 1930	Variazioni avvenute nell'esercizio 1930-31		Consistenza al 30 giugno 1931
				in aumento	in diminuzione	
1	Tabacchi in Magazzino		1,053,555,971. 61	674,860,077. 50	704,488,346. 28	1,023,927,702. 83
2	Beni Mobili (Tabacchi)		105,922,784. 71	29,843,022. 54	38,957,783. 64	96,808,023. 61
3	Sali in Magazzino		31,206,353. 31	94,484,039. 98	94,145,835. 77	31,544,557. 52
4	Beni Mobili (Sali)		16,121,516. 83	5,534,488. 75	4,208,242. 21	17,447,763. 37
5	Chinino di Stato - Magazzino		14,177,696. 55	4,681,237. 09	8,178,538. 15	10,680,395. 49
6	Beni Mobili (Chinino di Stato)		2,257,133. 56	568,372. 90	538,043. 22	2,287,463. 24
	Totale generale		1,223,241,456. 57	809,971,238. 76	850,516,789. 27	1,182,695,906. 06
				— 40,545,550. 51		

