

Capitoli			Conto della competenza per l'esercizio 1931				
Numero			Denominazione	Somme			TOTALE - Colonne f + g h = p + q - n
del 1930-30 a	del 1930-31 b	del 1930-31 c		previste e = h ± i	accertate		
					pagate f = p - l	rimaste da pagare g = q - m	
d			Rapporti (tra le colonne)				
CONTRIBUTI ALLO STATO.							
9	9	9	Contributi vari dovuti al Tesoro dello Stato per spese inerenti alla gestione del Fondo per il culto (<i>Spese obbligatorie</i>)	302,500. »	172,500. »	130,000. »	302,500. »
IMPOSTE E TASSE.							
10	10	10	Imposte sui redditi di ricchezza mobile, sui fabbricati e sui fondi rustici - (<i>Spese obbligatorie</i>)	(a) 550,000. »	149,006. 59	387,368. 68	536,375. 27
SPESE DI LITI E CONTRATTUALI.							
11	11	11	Spese di liti e di coazione - Spese per atti, contratti, ipoteche, terraggere e altre perizie in genere - Spesa per bollo, registro e tassa sui mandati (<i>Spese obbligatorie</i>)	210,000. »	111,883. 33	18,642. 94	130,526. 27
SPESE PATRIMONIALI.							
12	12	12	Spese per terreni, chiese e fabbricati e per concentramento di monache - Manutenzione di corsi e canoni d'acqua - Mercedi a campieri e fontanieri (<i>Spese fisse ed obbligatorie</i>)	(d) 1,450,000. »	614,994. 63	830,939. 04	1,445,933. 67
13	13	13	Acquisto, manutenzione e custodia di mobili e arredi sacri ad uso delle religiose e delle chiese anche non dipendenti dall'Amministrazione . . .	40,000. »	23,521. 06	1,443. 37	24,966. 43
14	14	14	Annualità ed altri pesi inerenti al patrimonio degli enti soppressi - Doti dipendenti da pie fondazioni - Devoluzione di legati pii in Sicilia al fondo dei danneggiati dalle truppe borboniche - Assegni ai comuni per l'articolo 19 della legge 7 luglio 1866, n. 3036. (<i>Spese fisse ed obbligatorie</i>).	(h) 1,016,800. »	702,015. 73	231,226. 25	933,241. 98
15	15	15	Adempimento di pie fondazioni, spese di culto ed ufficiatura di chiese (<i>Spese fisse ed obbligatorie</i>)	(i) 635,000. »	529,260. 04	99,830. 73	629,090. 77
16	16	16	Eventuale concorso del Fondo per il culto nell'ufficiatura e pel restauro di chiese e di edifici annessi	(n) 450,000. »	281,183. »	162,608. »	443,791. »
				3,591,800. »	2,150,974. 46	1,326,043. 39	3,477,023. 85

(a) Dedotte lire 50,000 per effetto del Regio decreto 18 giugno 1931, n. 788.

(b) Comprese lire 14,899 per somma perentia agli effetti amministrativi.

(c) Somma perentia agli effetti amministrativi.

(d) Comprese lire 400,000 prelevate dal Fondo di riserva per le spese obbligatorie e d'ordine coi decreti ministeriali 24 aprile 1931, n. 117 (lire 100,000) e 30 giugno 1931, n. 232 (lire 300,000).

(e) Comprese lire 25,374 per somma perentia agli effetti amministrativi.

(f) Compresa l'economia di lire 2,915 in dipendenza della discesa dei prezzi.

(g) Somma per

(h) Dedotte lire

decreto

(i) Comprese lire

(l) Comprese lire

(m) Comprese lire

(n) Comprese lire

azione del Fondo per il culto.
ve PROSPETTO III.

SPESA.

Competenza per l'esercizio 1930-31		Conto dei residui degli esercizi precedenti					Pagamenti	Residui	
Somme accertate	Economie o maggiori spese	Al 1° luglio 1930 — Colonna q del conto consuntivo 1929-30	Pagati	Rimasti da pagare	TOTALE — Colonne l + m	Economie o eccedenze per assegnazioni speciali	complessivi (competenza e residui)	passivi al 30 giugno 1931	
g = q - m	h = p + q - n	i = k - e	k = n ± o	l = p - f	m = q - g	n = p + q - h	o = n - k	p = f + i	q = g + m
130,000. »	302,500. »	»	180,000. »	135,917. 20	»	135,917. 20	— 44,082. 80	308,417. 20	130,000. »
387,368. 68	536,375. 27	— 13,624. 73	537,315. 06	181,464. 38	150,956. 83	332,421. 21	— ^(b) 204,893. 85	330,470. 97	538,325. 51
18,642. 94	130,526. 27	— 79,473. 73	15,091. 24	11,612. 48	2,439. 11	14,051. 59	— ^(c) 1,039. 65	123,495. 81	21,082. 05
830,939. 04	1,445,933. 67	— 4,066. 33	1,350,163. 74	745,560. 48	568,610. 52	1,314,171. »	— ^(e) 35,992. 74	1,360,555. 11	1,399,549. 56
1,445. 37	24,966. 43	— ^(f) 15,033. 57	20,240. 57	15,836. 52	2,510. 05	18,346. 57	— ^(g) 1,894. »	39,357. 58	3,955. 42
231,226. 25	933,241. 98	— 83,558. 02	355,786. 51	156,440. 66	120,634. 82	277,075. 48	— ⁽ⁱ⁾ 78,711. 03	858,456. 39	351,861. 07
99,830. 73	629,090. 77	— 5,909. 23	109,520. 95	91,019. 31	16,470. 74	107,490. 05	— ^(m) 2,670. 90	620,279. 35	116,301. 47
162,608. »	443,791. »	— 6,209. »	2,536,399. 32	594,584. 15	1,941,815. 17	2,536,399. 32	»	875,767. 15	2,104,423. 17
1,326,049. 39	3,477,023. 85	— 114,776. 15	4,372,111. 09	1,603,441. 12	2,650,041. 30	4,253,482. 42	— 118,628. 67	3,754,415. 58	3,976,090. 69

(g) Somma perentia agli effetti amministrativi.

(h) Dedotte lire 37,200 per effetto del decreto del Ministro delle finanze 14 ottobre 1930, n. 114700 e lire 16,000 per effetto del Regio decreto 15 gennaio 1931, n. 23.

(i) Comprese lire 10,336.15 per somma perentia agli effetti amministrativi.

(l) Comprese lire 85,000 prelevate dal Fondo di riserva per le spese obbligatorie e d'ordine col decreto ministeriale 24 aprile 1931, n. 117.

(m) Comprese lire 1,151.40 per somma perentia agli effetti amministrativi.

(n) Comprese lire 50,000 aumentate col Regio decreto 18 giugno 1931, n. 788.

Capitoli				Conto della competenza per			TOTALE — Colonne f + g h = p + q - n	
Numero			Denominazione d	Rapporti fra le colonne e = a ± i	Somme			
del 1929-30 a	del 1930-31 b	del 1931-32 c			previste	accertate		
						pagate f = q - l		rimaste da pagare g = q - m
SPESE DISPOSTE DA LEGGI E DA DECRETI LEGISLATIVI.								
17	17	17	Pensioni monastiche ed assegni vitalizi (<i>Spese fisse ed obbligatorie</i>) . . .	(a) 113,610. »	46,951. 56	46,775. 44	93,727. »	
18	18	18	Assegni ai membri delle collegiate ed agli investiti di benefici e cappellanie soppresse - Assegni ai canonici della Cattedrale di Girgenti (<i>Spese fisse ed obbligatorie</i>)	(c) 60,000. »	19,333. 35	24,400. 23	43,733. 58	
19	19	19	Assegni al clero di Sardegna (<i>Spese fisse</i>)	1,216,000. »	798,336. 40	417,663. 60	1,216,000. »	
20	20	20	Assegni a chiese parrocchiali ed annualità diverse passate a carico del Fondo per il culto dalle cessate Casse ecclesiastiche ed in disgravio dello Stato (<i>Spese fisse ed obbligatorie</i>)	440,000. »	334,801. 10	87,542. 55	422,343. 65	
21	21	21	Assegni alla istruzione pubblica ed alla beneficenza (<i>Spese fisse</i>)	479,000. »	393,454. »	85,546. »	479,000. »	
22	22	22	Custodia e conservazione di chiese ed annessi edifici monumentali (<i>Spese fisse</i>)	97,000. »	96,818. 26	8. »	96,826. 26	
23	23	23	Concorso nella spesa del <i>Catalogo delle cose d'arte e di antichità in Italia</i> in corso di compilazione presso il Ministero dell'educazione nazionale	3,000. »	»	3,000. »	3,000. »	
24	24	24	Supplementi di congrua ai parroci ed ai vicari e cappellani curati, nonché ai canonici delle chiese cattedrali e palatine ed ai vescovi - Assegni agli economi spirituali durante le vacanze (Regi decreti 31 marzo 1925, n. 364, 7 maggio 1927, n. 694 e disposizioni precedenti) (<i>Spese fisse ed obbligatorie</i>)	70,806,310. »	61,192,516. 37	9,613,793. 63	70,806,310. »	
				73,214,920. »	62,882,211. 04	10,278,729. 45	73,160,940. 49	

- (a) Dedotte lire 153,590 per effetto dei Regi decreti 15 gennaio e 18 giugno 1931, nn. 23 e 788 e lire 32,800 per effetto del decreto del Ministro delle finanze 20 marzo 1931, n. 103788.
 (b) Compresa lire 2,028.60 per somma perentoria agli effetti amministrativi.
 (c) Dedotte lire 25,000 per effetto del Regio decreto 18 giugno 1931, n. 788.

- (d) Compresa
 (e) Compresa
 (f) Compresa
 (g) Somma p

zione del Fondo per il culto.
e PROSPETTO II.

SPESA.

Competenza per l'esercizio 1930-31	Conto dei residui degli esercizi precedenti						Pagamenti complessivi (competenza e residui)	Residui passivi al 30 giugno 1931		
	Economie o maggiori spese	Al 1° luglio 1930 — Colonna q del conto consuntivo 1929-30	Pagati	Rimasti da pagare	TOTALE — Colonne l + m	Economie o eccedenze per assegnazioni speciali				
Comme accertate	TOTALE — Colonne f + g	h = p + q - n	i = k - e	k = n ± o	l = p - r	m = q - g	n = p + q - h	o = n - k	p = f + l	q = g + m
46,775.44	93,727. » —	19,883. »	77,991.89	3,341.73	37,392.12	40,733.85	(b) 37,258.04	50,293.29	84,167.56	
24,400.23	43,733.58 —	16,266.42	37,653.66	1,131.21	19,795.60	20,926.81	(c) 16,726.85	20,464.56	44,195.83	
417,663.60	1,216,000. »	»	739,413.51	150,626.43	310,152.36	460,778.79	(e) 278,634.72	948,962.83	727,815.96	
87,542.55	422,343.65 —	17,656.35	115,766.73	72,861.65	29,593.07	102,454.72	(f) 13,312.01	407,662.75	117,135.62	
85,546. »	479,000. »	»	64,544. »	48,539. »	8,005. »	56,544. »	(g) 8,000. »	441,993. »	93,551. »	
8. »	96,826.26 —	173.74	11,752. »	11,752. »	»	11,752. »	»	108,570.26	8. »	
3,000. »	3,000. »	»	»	»	»	»	»	»	3,000. »	
9,613,793.63	70,806,310. »	»	49,606,813.44	4,334,605.53	»	4,334,605.53	(g) 45,272,207.91	65,527,121.90	9,613,793.63	
10,278,729.45	73,160,940.49 —	53,979.51	50,653,935.23	4,622,857.55	404,938.15	5,027,795.70	45,626,139.53	67,505,068.59	10,683,667.60	

to del decreto

- (d) Compresse lire 890.65 per somma perentia agli effetti amministrativi.
 (e) Compresse lire 19,248 per somma perentia agli effetti amministrativi.
 (f) Compresse lire 4,015.85 per somma perentia agli effetti amministrativi.
 (g) Somma perentia agli effetti amministrativi.

Capitoli			Denominazione	Rapporti fra le colonne	Conto della competenza per			
Numero					previste	Somme		
del 1929-30	del 1930-31	del 1931-32				accertate	pagate	rimaste da pagare
a	b	c	d	= h ± i	= p - l	= q - m		
SPESE DI CULTO E DI BENEFICENZA NELLE COLONIE ITALIANE E ALL'ESTERO.								
25	25	25	Assegni vari nonchè per ufficiatura e manutenzione di chiese aperte al culto cattolico nelle colonie italiane e di chiese nazionali all'estero - Eventuale concorso per restauro e costruzione di edifici ecclesiastici nazionali nelle colonie e all'estero	(a) 465,800. »	360,600. »	105,200. »	465,800. »	
26	26	26	Concorso del Fondo per il culto a beneficio delle missioni italiane all'estero che dedicano l'opera loro a scopi di istruzione e di beneficenza . . .	480,000. »	480,000. »	»	480,000. »	
27	28	27	Concorsi e sussidi per spese di culto e di propaganda religiosa nelle colonie ed all'estero	60,000. »	43,000. »	17,000. »	60,000. »	
28	28	»	Concorso del Fondo per il culto a favore dell'Opera di assistenza agli operai italiani emigrati in Europa, che si vale della cooperazione di sacerdoti missionari italiani	6,000. »	»	»	»	
				1,011,800. »	883,600. »	122,200. »	1,005,800. »	
SPESE DIVERSE.								
29	29	28	Spese casuali	5,000. »	5,000. »	»	5,000. »	
30	30	29	Restituzione di rendite e di altre somme indebitamente conseguite (esclusi i capitali) (<i>Spesa d'ordine</i>)	150,000. »	88,598. 83	1,274. 90	89,873. 73	
31	31	30	Spese per riparazioni ad edifici ex-demaniali e di enti ecclesiastici già di Regio patronato	(c) 250,000. »	137,552. 61	108,694. »	246,246. 61	
32	32	31	Sussidi a religiosi e religiose pensionate giunte in grave età o colpite da insanabile malattia	[60,000. »	20,400. »	32,200. »	52,600. »	
				465,000. »	251,551. 44	142,168. 90	393,720. 34	
<i>Da riportarsi . . .</i>								

(a) Compresse lire 50,000 aumentate col Regio decreto 18 giugno 1931, n. 788.
 (b) Somma perentia agli effetti amministrativi.

(c) Compresse li

zione del
PROSPETTO
Fondo per il culto.
III.

SPESA.

Competenza per l'esercizio 1929-30	Conto dei residui degli esercizi precedenti						Pagamenti complessivi (competenza e residui)	Residui passivi al 30 giugno 1931
	Economie o maggiori spese	Al 1° luglio 1930 — Colonna q del conto consuntivo 1929-30	Pagati	Rimasti da pagare	TOTALE — Colonne l + m	Economie o eccedenze per assegnazioni speciali		
TOTALE — Colonne f + g	o	Colonna q	Pagati	Rimasti	TOTALE	Economie	Pagamenti	Residui
h = p + q - n	i = k - e	k = n ± o	l = p - f	m = q - g	n = p + q - h	o = n - k	p = f + l	q = g + m
105,200. »	»	809,793. »	730,000. »	79,793. »	809,793. »	»	1,090,600. »	184,993. »
»	»	»	»	»	»	»	480,000. »	»
17,000. »	»	37,495. »	34,495. »	3,000. »	37,495. »	»	77,495. »	20,000. »
»	—	6,000. »	»	»	»	»	»	»
122,200. »	—	6,000. »	847,288. »	764,495. »	82,793. »	»	1,648,095. »	204,993. »
»	»	1. »	1. »	»	1. »	»	5,001. »	»
1,274. 90	—	60,126. 27	107,153. 46	42,322. 26	30,428. 20	(b) 34,403. »	130,921. 09	31,703. 10
108,694. »	—	3,753. 39	83,920. »	70,701. 50	11,218. 50	(b) 2,000. »	208,254. 11	119,912. 50
32,200. »	—	7,400. »	47,273. »	26,000. »	14,385. »	(b) 6,888. »	46,400. »	46,585. »
142,168. 90	—	71,279. 66	238,347. 46	139,024. 76	56,031. 70	43,291. »	390,576. 20	198,200. 60

(e) Comprese lire 50,000 aumentate col Regio decreto 18 giugno 1930, n. 788.

Capitoli				Conto della competenza per esercizio 1930			TOTALE — Colonne f + g h = p + q - r
Numero			Denominazione	previste	Somme accertate		
del 1929-30	del 1930-31	del 1931-32			Rapporti fra le colonne	pagate	rimaste da pagare
a	b	c	d	e = h ± i	f = q - l	g = q - m	n = p + q - r
			<i>Riporto . . .</i>	465,000. »	251,551. 44	142,168. 90	393,720. 34
33	33	32	Residui passivi eliminati a senso dell'articolo 36 del Regio decreto 18 novembre 1923, n. 2440, sulla contabilità generale dello Stato e reclamati dai creditori (<i>Spesa obbligatoria</i>)	(a) 11,740. »	5,610. 49	6,129. 45	11,739. 94
34	34	33	Contributo all'Erario nelle spese per il personale della Ragioneria centrale del Ministero della Giustizia addetto ai servizi dell'Amministrazione del Fondo per il culto	612,730. »	612,730. »	»	612,730. »
				1,089,470. »	869,891. 93	148,298. 35	1,018,190. 28
			FONDI DI RISERVA.				
35	35	34	Fondo di riserva per le spese obbligatorie e d'ordine	(c) 21,160. »	»	»	»
36	36	35	Fondo di riserva per le spese impreviste	(d) »	»	»	»
				21,160. »	»	»	»

(a) Somma prelevata dal «Fondo di riserva per le spese obbligatorie e d'ordine» coi decreti ministeriali 18 dicembre 1930 n. 637 e 24 aprile 1931 n. 117.

(b) Somma perentia agli effetti amministrativi.

Dal Fondo di
furono effe
prelevazioni
n. 12
n. 15
n. 33

Si

Il Fondo di r
decreto 18

zione del Fondo per il culto.
PROSPETTO II.

SPESA.

Competenza per l'esercizio 1930-31	Conto dei residui degli esercizi precedenti						Pagamenti complessivi (competenza e residui)	Residui passivi al 30 giugno 1931	
	Economie o maggiori spese	Al 1° luglio 1930 — Colonna q del conto consuntivo 1929-30	Pagati	Rimasti da pagare	TOTALE — Colonne l + m	Economie o eccedenze per assegnazioni speciali			
g = q - m	h = p + q - n	i = h - e	k = n ± o	l = p - f	m = q - g	n = p + q - h	o = n - k	p = f + l	q = g + m
142,168.90	393,720.34	71,279.66	238,347.46	139,024.76	56,031.70	195,056.46	43,291. »	390,576.20	198,200.60
6,129.45	11,739.94	0.06	6,240.57	6,083.27	»	6,083.27	(b) 157.30	11,693.76	6,129.45
»	612,730. »	»	»	»	»	»	»	612,730. »	»
148,298.35	1,018,190.28	71,279.72	244,588.03	145,108.03	56,031.70	201,139.73	43,448.30	1,014,999.96	204,330.05
»	»	21,160. »	»	»	»	»	»	»	»
»	»	»	»	»	»	»	»	»	»
»	»	21,160. »	»	»	»	»	»	»	»

n. 637 e 24 Dal Fondo di riserva per le spese obbligatorie e d'ordine autorizzato colla legge di bilancio in L. 517.900
furono effettuate, coi decreti ministeriali 18 dicembre 1930, n. 637, 24 aprile 1931, n. 117 e 30 giugno 1931, n. 232
prelevazioni a favore dei capitoli:
n. 12 « Spese per terreni, chiese e fabbricati, ecc. » per L. 400,000
n. 15 « Adempimento di pie fondazioni ecc. » per » 85,000
n. 33 « Residui passivi eliminati, ecc. » » 11,740
» 496,740

Si porta in economia la residua disponibilità di L. 21,160

Il Fondo di riserva per le spese impreviste autorizzato colla legge di bilancio in lire 100,000 è stato eliminato per effetto del Regio decreto 18 giugno 1931, n. 788.

Capitoli			Conto della competenza per			
Numero			Somme			
del 1929-30	del 1930-31	del 1931-32	Denominazione	previste	accertate	
a	b	c		d	e	f
				$= h \pm i$	$= p - l$	$= q - m$
				Rapporti fra le colonne		
TITOLO II. — SPESA STRAORDINARIA						
CATEGORIA I. — SPESE EFFETTIVE.						
SPESE DIVERSE.						
37	37	36	Concorsi e sussidi per l'esercizio del culto e per restauri e costruzione di edifici ecclesiastici anche non dipendenti dal Fondo per il culto preferibilmente nei luoghi danneggiati da terremoti e dalla guerra. . . .	(a) 170,000. »	42,633. »	126,736. 50
38	38	»	Restituzione all'Erario dei contributi percepiti dall'Amministrazione del Fondo per il culto, in base all'articolo 5 della legge 21 dicembre 1903, n. 483, per il periodo dal 1° febbraio 1918 al 30 giugno 1923, (ultima delle sette annualità)	488,095. »	488,095. »	»
38 bis	38 bis	»	Retribuzione al personale in servizio temporaneo assunto in dipendenza dei Regi decreti 29 giugno 1924, n. 1086 e 18 settembre 1924, n. 1496 (b)	(b) 60,200. »	59,437. 34	»
38 ter	38 ter	»	Indennità di caro-viveri al personale in servizio temporaneo (d)	(d) 9,800. »	9,552. 31	»
				728,095. »	599,717. 65	126,736. 50
CATEGORIA II. — TRASFORMAZIONE DI CAPITALI.						
CAPITALI.						
41	39	37	Uscita di capitali per estinzione di debiti e per altri titoli — Rinvestimento di capitali in rendita pubblica, in mutui ed in altri valori mobiliari e fondiari (esclusi i mobili d'ufficio) (Spesa obbligatoria)	(f) 8,680,000. »	884,003. 05	7,795,996. 95

(a) Compresa lire 50,000 aumentate col Regio decreto 18 giugno 1931, n. 788.

(b) Capitolo istituito con lo stanziamento di lire 32,000 col decreto del Ministro delle finanze 14 ottobre 1930, n. 114700; aumentate lire 28,200 col decreto del Ministro delle finanze 20 marzo 1931, n. 103788.

(c) Compresa l'economia di lire 640, in dipendenza della riduzione degli assegni ai dipendenti statali, disposta col Regio decreto 20 novembre 1930, n. 1491.

Fondo per
L.
esercizio 1930-31
TOTALE
Colonne f + g
h
= p + q - n
Capitolo istituito
lire 4,600 e
Compresa l'economia
vembre 1930
Compresa lire 4

SPESA.

Fondo per il culto.

azione del
PROSPETTO

Competenza per somme accertate rimaste da pagare g = q - m	esercizio 1930-31		Conto dei residui degli esercizi precedenti				Pagamenti complessivi (competenza e residui) p = f + l	Residui passivi al 30 giugno 1931 q = g + m
	Economie o maggiori spese o = h - e	Al 1° luglio 1930 Colonna q del conto consuntivo 1929-30 k = n ± o	Pagati l = p - f	Rimasti da pagare m = q - g	TOTALE - Colonne l + m n = p + q - h	Economie o eccedenze per assegnazioni speciali o = n - k		
	TOTALE - Colonne f + g h = p + q - n							
126,736.50	169,369.50 — 630.50	113,690.54	86,122. >	27,568.54	113,690.54	>	128,755. >	154,305.04
>	488,095. >	>	>	>	>	>	488,095. >	>
>	59,437.34 — ^(c) 762.66	1,058.38	>	>	>	— 1,058.38	59,437.34	>
>	9,552.31 — ^(e) 247.69	203.38	>	>	>	— 203.38	9,552.31	>
126,736.50	726,454.15 — 1,640.85	114,952.30	86,122. >	27,568.54	113,690.54	— 1,261.76	685,839.65	154,305.04
7,795,996.95	8,680,000. >	4,603,388.03	992,467.32	3,610,920.71	4,603,388.03	>	1,876,470.37	11,406,917.66

Capitolo istituito con lo stanziamento di lire 5,200 col decreto del Ministro delle finanze 14 ottobre 1930, n. 114700; aumentate lire 4,600 col decreto del Ministro delle finanze 20 marzo 1931, n. 103788.
Compresa l'economia di lire 100, in dipendenza della riduzione degli assegni ai dipendenti statali, disposta col Regio decreto 20 novembre 1930, n. 1491.
Comprese lire 5,000,000 aumentate col Regio decreto 18 giugno 1931, n. 788.

Capitoli			Conto della competenza per esercizio 1930-					
Numero			Denominazione	previste	Somme accertate		TOTALE — colonne l + g h = p + q - n	
del 1929-30	del 1930-31	del 1931-32			Rapporti tra le colonne	pagate		rimaste da pagare
a	b	c	d					
RIASSUNTO								
TITOLO I. — SPESA ORDINARIA								
CATEGORIA I. — SPESE EFFETTIVE.								
			SPESA DI AMMINISTRAZIONE	2,346,765. »	1,586,065. 47	598,930. 07	2,479,995. 54	
			DEBITO VITALIZIO	675,000. »	522,524. 03	114,498. 15	637,022. 18	
			CONTRIBUTI ALLO STATO.	302,500. »	172,500. »	130,000. »	302,500. »	
			IMPOSTE E TASSE	550,000. »	149,006. 59	387,368. 68	536,375. 27	
			SPESE DI LITI E CONTRATTUALI	210,000. »	111,883. 33	18,642. 94	130,526. 27	
			SPESE PATRIMONIALI	3,591,800. »	2,150,974. 46	1,326,049. 39	3,477,023. 85	
			SPESE DISPOSTE DA LEGGI E DA DECRETI LEGISLATIVI.	73,214,920. »	62,882,211. 04	10,278,729. 45	73,160,940. 49	
			SPESE DI CULTO E DI BENEFICENZA NELLE COLONIE ITALIANE E ALL'ESTERO.	1,011,800. »	883,600. »	122,200. »	1,005,800. »	
			SPESE DIVERSE	1,089,470. »	869,891. 93	148,298. 35	1,018,190. 28	
			FONDI DI RISERVA	21,160. »	»	»	»	
			TOTALE DEL TITOLO I. — SPESA ORDINARIA	83,013,415. »	69,328,656. 85	13,119,717. 03	82,448,373. 88	

azione del fondo per il culto.
 ue PROSPETTO II.

SPESA.

competenza per l'esercizio 1930-31		Conto dei residui degli esercizi precedenti					Pagamenti	Residui	
comune		Economie	Al 1° luglio 1930	Pagati	Rimasti da pagare	TOTALE	Economie o eccedenze per assegnazioni speciali	complessivi (competenza e residui)	passivi al 30 giugno 1931
accertate		o maggiori spese	— Colonna q del conto consuntivo 1929-30			— Colonne l + m			
rimaste da pagare	TOTALE — Colonne l + g								
g = q - m	h = p + q - n	i = h - e	k = n ± o	l = p - f	m = q - g	n = p + q - h	o = n - k	p = f + l	q = g + m
593,930.07	2,179,995.54	166,769.46	496,616.98	466,124.20	15,820.92	481,945.12	14,671.86	2,052,189.67	609,750.99
114,498.15	637,022.18	37,977.82	110,325.15	64,771.54	22,815.86	87,587.40	22,737.75	587,295.57	137,314.01
130,000. »	302,500. »	»	180,000. »	135,917.20	»	135,917.20	44,082.80	308,417.20	130,000. »
387,368.68	536,375.27	13,624.73	537,315.06	181,464.38	150,956.83	332,421.21	204,893.85	330,470.97	538,325.51
18,642.94	130,526.27	79,473.73	15,091.24	11,612.48	2,439.11	14,051.59	1,039.65	123,495.81	21,082.05
1,326,049.39	3,477,023.85	114,776.15	4,372,111.09	1,603,441.12	2,650,041.30	4,253,482.42	118,628.67	3,754,415.58	3,976,090.69
10,278,729.45	73,160,940.49	53,979.51	50,653,935.23	4,622,857.55	404,938.15	5,027,795.70	45,626,139.53	67,505,068.59	10,683,667.60
122,300. »	1,005,800. »	6,000. »	847,288. »	764,495. »	82,793. »	847,288. »	»	1,648,095. »	204,993. »
148,298.35	1,018,190.28	71,279.72	244,588.03	145,108.03	56,031.70	201,139.73	43,448.30	1,014,999.96	204,330.05
»	»	21,160. »	»	»	»	»	»	»	»
13,119,717.03	82,448,373.88	565,041.12	57,457,270.78	7,995,791.50	3,385,836.87	11,381,628.37	46,075,642.41	77,324,448.35	16,505,553.90

Numero			Capitoli	Denominazione	Rapporti fra le colonne e = h ± i	Conto della competenza per	
a del 1929-30	b del 1930-31	c del 1931-32				previste	Somme
						accertate	
						pagate	rimaste da pagare
						f = p - l	g = q - m
						h = p + q - n	
TITOLO II. — SPESA STRAORDINARIA							
—							
CATEGORIA I. — SPESE EFFETTIVE.							
				SPESA DIVERSE	728,095. »	599,717. 65	126,736. 50
CATEGORIA II. — TRASFORMAZIONE DI CAPITALI.							
				CAPITALI	8,680,000. »	884,003. 05	7,795,996. 95
				TOTALE DEL TITOLO II. — SPESA STRAORDINARIA . . .	9,408,095. »	1,483,720. 70	7,922,733. 45
RIASSUNTO PER CATEGORIE.							
				CATEGORIA I. — SPESE EFFETTIVE (Parte ordinaria e straordinaria) . . .	83,741,510. »	69,928,374. 50	13,246,453. 53
				CATEGORIA II. — TRASFORMAZIONI DI CAPITALI	8,680,000. »	884,003. 05	7,795,996. 95
				TOTALE GENERALE . . .	92,421,510. » ^(a)	70,812,377. 55 ^(b)	21,042,450. 48

(a) Somma autorizzata con lo stato di previsione approvato con la legge 1° maggio 1930, n. 477 L. 87,421,510
 Variazioni successive per effetto di decreti speciali + » 5,000,000
 Previsione definitiva L. 92,421,510

(b) Veggasi il totale della colonna 5 dell'allegato n. 1 al presente prospetto.

Visto e riconosciuto conforme alle scritture della Corte dei Conti,
 giusta la deliberazione della Corte a Sezioni riunite di pari data.

Roma, 25 gennaio 1932 — Anno X.

IL PRESIDENTE
 GASPERINI.

Fondo per i
 II.

esercizio 1930-

TOTALE

Colonne f + g

h

= p + q - n

726,454. 15

8,680,000. »

9,406,454. 15

83,174,828. 03

8,680,000. »

91,854,828. 03

e) Veggasi il tot

d) Tenuto conto

sono comp

risulta che

e) Veggasi il tot

azione del
Fondo per il culto.
PROSPETTO
II.

SPESA.

Esercizio 1930-31		Conto dei residui degli esercizi precedenti					Pagamenti	Residui
		Al 1° luglio 1930	Pagati	Rimasti da pagare	TOTALE	Economie o eccedenze per assegnazioni speciali	complessivi (competenza e residui)	passivi al 30 giugno 1931
Economie o maggiori spese		Colonna q del conto consuntivo 1929-30			Colonna l + m			
TOTALE Colonne f + g	o							
h = p + q - n	i = k - e	k = n ± o	l = p - f	m = q - g	n = p + q - h	o = n - k	p = f + i	q = g + m
126,736.50	726,454.15 — 1,640.85	114,952.30	86,122. »	27,568.54	113,690.54 —	1,261.76	685,839.65	154,305.04
7,795,996.95	8,680,000. »	4,603,388.03	992,467.32	3,610,920.71	4,603,388.03	»	1,876,470.37	11,406,917.66
7,922,733.45	9,406,454.15 — 1,640.85	4,718,340.33	1,078,589.32	3,638,489.25	4,717,078.57 —	1,261.76	2,562,310.02	11,561,222.70
13,246,453.53	83,174,828.03 — 566,681.97	57,572,223.08	8,081,913.50	3,413,405.41	11,495,318.91 —	46,076,904.17	78,010,288. »	16,659,858.94
7,795,996.95	8,680,000. »	4,603,388.03	992,467.32	3,610,920.71	4,603,388.03	»	1,876,470.37	11,406,917.66
21,042,450.48	91,854,828.03 — 566,681.97	62,175,611.11	9,074,380.82 ^(c)	7,024,326.12	16,098,706.94 —	46,076,904.17 ^(d)	79,886,758.37 ^(e)	28,066,776.60

L. 87,421,510
» 5,000,000
L. 92,421,510

e) Veggasi il totale della colonna 6 dell'allegato n. 1 al presente prospetto.

d) Tenuto conto che nella somma di L. 46,076,904.17
sono comprese le somme perentorie agli effetti amministrativi per » 45,412,978.51

risulta che nella gestione dei residui si è realizzata l'economia effettiva di L. 663,925.66

e) Veggasi il totale della colonna 7 dell'Allegato n. 1 al presente prospetto.

Roma, 30 dicembre 1931 - Anno X.

IL MINISTRO
ROCCO.

Stato riassuntivo per capitoli dei titoli estinti durante l'esercizio finanziario dal 1° luglio 1930 al 30 giugno 1931.

NUMERO DEI CAPITOLI	AMMONTARE DEI PAGAMENTI EFFETTUATI NELL'ESERCIZIO 1930-31 APPROVATI DALL'AMMINISTRAZIONE E DALLA CORTE DEI CONTI					
	ritenute per debito dei titolari verso l'Amministrazione	SOMME		SOMME LORDE PAGATE		
		pagate ai titolari		sulla competenza dell'esercizio 1930-31	sui residui degli esercizi precedenti	in totale (colonne 5 + 6)
		direttamente dal cassiere dell'Amministra- zione	dai tesorieri provinciali per conto del Fondo per il culto			
1	2	3	4	5	6	7
1	»	60,492. 27	1,323,089. 68	1,198,210. 45	185,371. 50	1,383,581. 95
2	»	»	26,094. 28	23,707. 08	2,387. 20	26,094. 28
3	»	»	32,940. »	32,940. »	»	32,940. »
4	»	»	31,950. »	29,860. »	2,090. »	31,950. »
5	»	»	241,833. 99	9,283. 99	232,550. »	241,833. 99
6	»	»	21,935. 90	20,664. 40	1,271. 50	21,935. 90
7	»	»	313,853. 55	271,399. 55	42,454. »	313,853. 55
8	»	5,860. 54	581,435. 03	522,524. 03	64,771. 54	587,295. 57
9	»	»	308,417. 20	172,500. »	135,917. 20	308,417. 20
10	»	62,618. 52	267,852. 45	149,006. 59	181,464. 38	330,470. 97
11	»	»	123,495. 81	111,883. 33	11,612. 48	123,495. 81
12	»	»	1,360,555. 11	614,994. 63	745,560. 48	1,360,555. 11
13	»	»	39,357. 58	23,521. 06	15,836. 52	39,357. 58
14	294. 40	»	858,161. 99	702,015. 73	156,440. 66	858,456. 39
15	185. 87	»	620,093. 48	529,260. 04	91,019. 31	620,279. 35
16	»	»	875,767. 15	281,183. »	594,584. 15	875,767. 15
17	»	»	50,293. 29	46,951. 56	3,341. 73	50,293. 29
18	»	»	20,464. 56	19,333. 35	1,131. 21	20,464. 56
19	»	»	948,962. 83	798,336. 40	150,626. 43	948,962. 83
20	»	»	407,662. 75	334,801. 10	72,861. 65	407,662. 75
21	»	»	441,993. »	393,454. »	48,539. »	441,993. »
<i>A riportare . . .</i>	480. 27	128,971. 33	8,896,209. 63	6,285,830. 29	2,739,830. 94	9,025,661. 23

Stato riassuntivo per capitoli dei titoli estinti durante l'esercizio finanziario dal 1° luglio 1930 al 30 giugno 1931.

NUMERO DEI CAPITOLI	AMMONTARE DEI PAGAMENTI EFFETTUATI NELL'ESERCIZIO 1930-31 APPROVATI DALL'AMMINISTRAZIONE E DALLA CORTE DEI CONTI					
	SOMME			SOMME LORDE PAGATE		
	ritenute per debito dei titolari verso l'Amministrazione	pagate ai titolari		sulla competenza dell'esercizio 1930-31	sui residui degli esercizi precedenti	in totale — (colonne 5 + 6)
		direttamente dal cassiere dell'Amministra- zione	dai tesoriere provinciali per conto del Fondo per il culto			
1	2	3	4	5	6	7
<i>Riporto . . .</i>	480. 27	128,971. 33	8,896,209. 63	6,285,830. 29	2,739,830. 94	9,025,661. 23
22	»	»	108,570. 26	96,818. 26	11,752. »	108,570. 26
23	»	»	»	»	»	»
24	32,357. 56	»	65,494,764. 34	61,192,516. 37	4,334,605. 53	65,527,121. 90
25	»	»	1,090,600. »	360,600. »	730,000. »	1,090,600. »
26	»	»	480,000. »	480,000. »	»	480,000. »
27	»	»	77,495. »	43,000. »	34,495. »	77,495. »
28	»	»	»	»	»	»
29	»	»	5,001. »	5,000. »	1. »	5,001. »
30	»	»	130,921. 09	88,598. 83	42,322. 26	130,921. 09
31	»	»	208,254. 11	137,552. 61	70,701. 50	208,254. 11
32	»	»	46,400. »	20,400. »	26,000. »	46,400. »
33	»	»	11,693. 76	5,610. 49	6,083. 27	11,693. 76
34	»	»	612,730. »	612,730. »	»	612,730. »
35	»	»	»	»	»	»
36	»	»	»	»	»	»
Totale della spesa ordinaria	32,837. 83	128,971. 33	77,162,639. 19	69,328,656. 85	7,995,791. 50	77,324,448. 35

Stato riassuntivo per capitoli dei titoli estinti durante l'esercizio finanziario dal 1° luglio 1930 al 30 giugno 1931.

NUMERO DEI CAPITOLI	AMMONTARE DEI PAGAMENTI EFFETTUATI NELL'ESERCIZIO 1930-31 APPROVATI DALL'AMMINISTRAZIONE E DALLA CORTE DEI CONTI					
	ritenute per debito dei titolari verso l'Amministrazione	SOMME		SOMME LORDE PAGATE		
		pagate ai titolari		sulla competenza dell'esercizio 1930-31	sui residui degli esercizi precedenti	in totale (colonne 5 + 6)
		direttamente dal cassiere dell'Amministra- zione	dai tesorieri provinciali per conto del Fondo per il culto			
1	2	3	4	5	6	7
37	»	»	128,755. »	42.633. »	86,122. »	128,755. »
38	»	»	488,095. »	488,095. »	»	488,095. »
38-bis	»	»	59,437. 34	59,437. 34	»	59,437. 34
38-ter	»	»	9,552. 31	9,552. 31	»	9,552. 31
39	»	»	1,876,470. 37	884,003. 05	992,467. 32	1,876,470. 37
Totali della spesa straor- dinaria	»	»	2,562,310. 02	1,483,720. 70	1,078,589. 32	2,562,310. 02
Riporti della spesa ordi- naria	32,837. 83	128,971. 33	77,162,639. 19	69,328,656. 85	7,995,791. 50	77,324,448. 35
Totali della spesa ordi- naria e straordinaria insieme	32,837. 83	128,971. 33	79,724,949. 21	(a) 70,812,377. 55	(b) 9,074,380. 82	(c) 79,886,758. 37

(a) Somma corrispondente a quella indicata a colonna f del riassunto della Spesa, prospetto III.
 (b) Somma corrispondente a quella indicata a colonna l del riassunto della Spesa, prospetto III.
 (c) Somma corrispondente a quella indicata a colonna p del riassunto della Spesa, prospetto III.

PROSPETTO IV. — Conto dei capitali riscossi, impiegati, rimborsati e conto di quelli rimasti da reimpiegare al 30 giugno 1931.

Num. del capitolo	ENTRATA	Importo	Num. del capitolo	USCITA	Importo
	Somme rimaste da reimpiegare alla fine dell'esercizio 1929-30, come risulta dallo stato dei capitali, annesso al rendiconto dell'esercizio medesimo	27,615,850. 20		CAPITALI PAGATI NELL'ESERCIZIO 1930-31.	
	CAPITALI RISCOSSI NELL'ESERCIZIO 1930-31.		39	Uscita di capitali per estinzione di debiti o per altri titoli - Rinvestimento di capitali in rendita pubblica ed in altri valori mobiliari e fondiari (esclusi i mobili d'ufficio) (<i>Spesa obbligatoria</i>) (colonna p del consuntivo della spesa)	1,876,470. 37
9	Esazione e ricupero di capitali (colonna r del consuntivo dell'entrata)	401,348. 10		Saldo - Capitali rimasti da reimpiegare al 30 giugno 1931. .	26,140,727. 93
	Capitali che dovevano reimpiegarsi al 30 giugno 1931 . . .	28,017,198. 30		Totale eguale a quello dell'entrata	28,017,198. 30

PROSPETTO V. — Conto di Cassa.

ATTIVO		PASSIVO	
Credito di cassa alla chiusura dell'esercizio 1929-30.	21,179,024. 42	Pagamenti effettuati durante l'esercizio 1930-31 (<i>Colonna p del Prospetto III - Riassunto della Spesa - Conto consuntivo dell'esercizio 1930-31</i>)	79,886,758. 37
Incassi effettuati durante l'esercizio 1930-31 (<i>Colonna r del Prospetto II - Riassunto dell'entrata - Conto consuntivo dell'esercizio 1930-31</i>).	85,413,285. 81	Credito di cassa al 30 giugno 1931 (a). .	26,705,551. 86
	106,592,310. 23		106,592,310. 23

(a) Il credito di cassa è formato per lire 25,798,362.21 dal credito verso il Tesoro in conto corrente e per lire 907,189.65 dai versamenti degli agenti della riscossione contabilizzati dal Tesoro in conto corrente dopo il 30 giugno 1931.

PROSPETTO VI. — Conto del Tesoro.

DARE		AVERE	
A Tesoro:		Da Tesoro:	
per somme pagate per conto del Fondo per il culto nell'esercizio 1930-31 (a).	79,724,949. 21	per credito alla chiusura dell'esercizio 1929-30	19,962,753. 63
Importo a pareggio (Credito verso il Tesoro al 30 giugno 1931).	25,798,362. 21	per versamenti effettuati dal Fondo per il culto nell'esercizio finanziario 1930-31	85,560,557. 79
	105,523,311. 42		105,523,311. 42

(a) Veggasi il totale generale della colonna 4 dell'allegato n. 1 al prospetto III (conto consuntivo della spesa per l'esercizio 1930-31).

Numero degli articoli 1	ATTIVITÀ 2	Valore risultante al 30 giugno 1930 3	Variazioni dal 1° luglio 1930 al 30 giugno 1931		Valore risultante al 30 giugno 1931 6
			in più 4	in meno 5	
PARTE I. PROPRIETÀ IMMOBILIARE.					
1	Beni improduttivi (a)	1,819,652. 61	»	320,632. 60	1,499,020. 01
2	Beni produttivi	2,396,709. 74	71,839. 50	»	2,468,549. 24
	Totale Proprietà immobiliare . . .	4,216,362. 35	71,839. 50	320,632. 60	3,967,569. 25
PARTE II. PROPRIETÀ MOBILIARE. (Nominale).					
3	Titoli di rendite diverse che si pagano dal debito pubblico				
	improduttivi (b)	7,491. 80	»	»	7,491. 80
	produttivi	290,342,931. 80	1,111,800. »	»	291,454,731. 80
4	Titoli della Cassa depositi e prestiti e titoli esteri	2,670,758. 24	»	»	2,670,758. 24
	Totale Proprietà mobiliare (nominale) . . .	293,021,181. 84	1,111,800. »	»	294,132,981. 84
(Effettiva).					
5	Debitori diversi per censi, canoni, livelli, frutti di capitali ed altre prestazioni	67,871,486. 07	»	1,062,699. 96	66,808,786. 11
6	Annualità diverse e frutti di capitali a carico dello Stato	6,355,792. »	»	»	6,355,792. »
7	Credito verso lo Stato per somme anticipate in acconto sulla parte che gli spetta del patrimonio delle corporazioni religiose soppresse, ai termini dell'articolo 35 della legge 7 luglio 1866, n. 3036 (improduttivo)	29,500,000. »	»	»	29,500,000. »
8	Credito verso lo Stato per le anticipazioni corrisposte alla Cassa Nazionale di previdenza per la invalidità e la vecchiaia degli operai a' termini dell'articolo 3 della legge 7 luglio 1901, n. 322, e da imputarsi nell'avanzo devoluto allo Stato per l'articolo 35 della legge 7 luglio 1866, n. 3036 (improduttivo)	2,950,000. »	»	»	2,950,000. »
9	Crediti vari	3,000,000. »	112,500. »	10,720. 35	3,101,779. 65
10	Credito verso il bilancio per capitali distratti da reimpiego (Veggasi prospetto IV)	27,615,850. 20	»	1,475,122. 27	26,140,727. 93
	Totale Proprietà mobiliare (effettiva) . . .	137,293,128. 27	112,500. »	2,548,542. 58	134,857,085. 69
11	Valore dei mobili d'ufficio	239,267. 08	30,255. 90	»	269,522. 98
	Totale generale delle attività patrimoniali . . .	434,769,939. 54	1,326,395. 40	2,869,175. 18	433,227,159. 76
					Saldo - eccedenza passiva . . . 107,236,029. 24
					Totale uguale al passivo . . . 540,463,189. »

(a) Fabbricati monastici occupati dalle religiose per uso di abitazione.

 Visto: IL MINISTRO
 ROCCO.
(b) Valore dei
altro tit

PROSPETTO VII
Stato patrimoniale

Valore risultante al 30 giugno 1931 6	Numero degli articoli 1	PASSIVITÀ 2	Valore risultante al 30 giugno 1930 Valutazione al 100 per 4 3	Variazioni dal 1° luglio 1930 al 30 giugno 1931		Valore risultante al 30 giugno 1931 6
				in più 4	in meno 5	
		PARTE I.				
		PESI INERENTI AL PATRIMONIO DEGLI ENTI SOPPRESSI.				
1,499,020.01						
2,468,549.24	1	Pensioni, assegni, patrimoni sacri, cappellanie, elargizioni obbligatorie, censi, canoni, livelli, interessi di mutui, altre annualità e doti	22,482,825. »	»	6,919.75	22,475,905.25
3,967,569.25	2	Pie fondazioni ed ufficiature di chiese	12,272,400. »	178,510. »	»	12,450,910. »
	3	Devoluzione di legati pii in Sicilia al fondo dei danneggiati dalle truppe borboniche	333,500. »	10,217. »	»	343,717. »
7,491.80	4	Assegni alla istruzione pubblica ed alla beneficenza (art. 19 della legge 7 luglio 1866)	388,200. »	»	11.50	388,188.50
291,454,731.80		Totale <i>Pesi patrimoniali</i> . . .	35,476,925. »	188,727. »	6,931.25	35,658,720.75
2,670,758.24						
294,132,981.84						
		PARTE II.				
		PESI OBBLIGATORI IMPOSTI AL FONDO PER IL CULTO.				
66,808,786.11	5	Pensioni monastiche	2,425,200. »	»	159,864. »	2,265,336. »
6,355,792. »	6	Assegni ai membri delle collegiate ed agli investiti di benefici e cappellanie soppresses	1,118,250. »	»	31,518. »	1,086,732. »
29,500,000. »	7	Congrua e supplementi di congrua, assegni al clero di Sardegna, annualità per spese di culto già a carico dello Stato	33,601,268.25	310,652. »	»	33,911,920.25
2,950,000. »	8	Assegni per l'istruzione pubblica	11,975,000. »	»	»	11,975,000. »
3,101,779.65	9	Conservazione e custodia di edifizii e chiese monumentali	2,420,650. »	»	»	2,420,650. »
26,140,727.90	10	Supplementi di congrua concessi dal Fondo per il culto pel disposto dell'articolo 28 della legge 7 luglio 1866, n. 3036, e di altre leggi precedenti o susseguenti e supplementi di assegno ai vescovi	453,144,830. »	»	»	453,144,830. »
134,857,085.69		Totale <i>Pesi obbligatori</i> . . .	504,685,198.25	310,652. »	191,382. »	504,804,468.25
269,522.98						
433,227,159.76		Totale generale delle passività patrimoniali . . .	540,162,123.25	499,379. »	198,313.25	540,463,189. »
107,236,029.24						
540,463,189. »						

(b) Valore dei titoli, dei quali la proprietà spetta al Fondo per il culto e l'usufrutto è devoluto a terzi, per disposizione legislativa o per altro titolo legale.

Il Direttore generale del Fondo per il culto
JACUZIO.

Riassunto generale del conto finanziario ed economico.

NATURA delle operazioni	Riscosse e versate	Da riscuotere e da versare	Totale	NATURA delle operazioni	Pagate	Da pagare	Totale
DARE.				AVERE.			
SITUAZIONE FINANZIARIA.							
Credito di cassa alla chiusura dell'eser- cizio precedente .	21,179,024.42	»	21,179,024.42	Debito verso il Te- soro alla chiusura dell'esercizio pre- cedente	»	»	»
Operazioni di bilancio dell'esercizio 1930- 1931 per compe- tenza e residui . .	85,413,285.81	15,231,272.82	100,644,558.63	Operazioni di bilancio dell'esercizio 1930- 1931 per compe- tenza e residui . .	79,886,758.37	28,066,776.60	107,953,534.97
Passività finanziarie al 30 giugno 1931:				Attività finanziarie al 30 giugno 1931:			
supero dei residui passivi	»	12,835,503.78	12,835,503.78	credito di cassa. .	26,705,551.86	»	26,705,551.86
debito verso il Te- soro	»	»		supero dei residui attivi	»	»	
Totali della situazio- ne finanziaria . .	106,592,310.23	28,066,776.60	134,659,086.83	Totali della situazio- ne finanziaria . .	106,592,310.23	28,066,776.60	134,659,086.83
SITUAZIONE ECONOMICA.							
Attività patrimoniali risultanti alla chiusura dell'esercizio precedente.			434,769,939.54	Passività patrimoniali risultanti alla chiusura dell'esercizio precedente			540,162,123.25
Variazioni - Esercizio 1930-31			— 1,542,779.78	Variazioni - Esercizio 1930-31			+ 301,065.75
			433,227,159.76				
Eccedenza passiva a saldo			107,236,029.24				
Totale della situazione economica . . .			540,463,189. »	Totale della situazione economica . . .			540,463,189. »
Totale generale del Dare . . .			675,122,275.83	Totale generale dell'Avere . . .			675,122,275.83

APPENDICE N. 2

al conto consuntivo della spesa del Ministero della giustizia e degli affari di culto
per l'esercizio finanziario dal 1° luglio 1930 al 30 giugno 1931

CONTO CONSUNTIVO

dell' ENTRATA e della SPESA

DEL FONDO DI BENEFICENZA E DI RELIGIONE NELLA CITTÀ DI ROMA

per l'esercizio finanziario dal 1° luglio 1930 al 30 giugno 1931

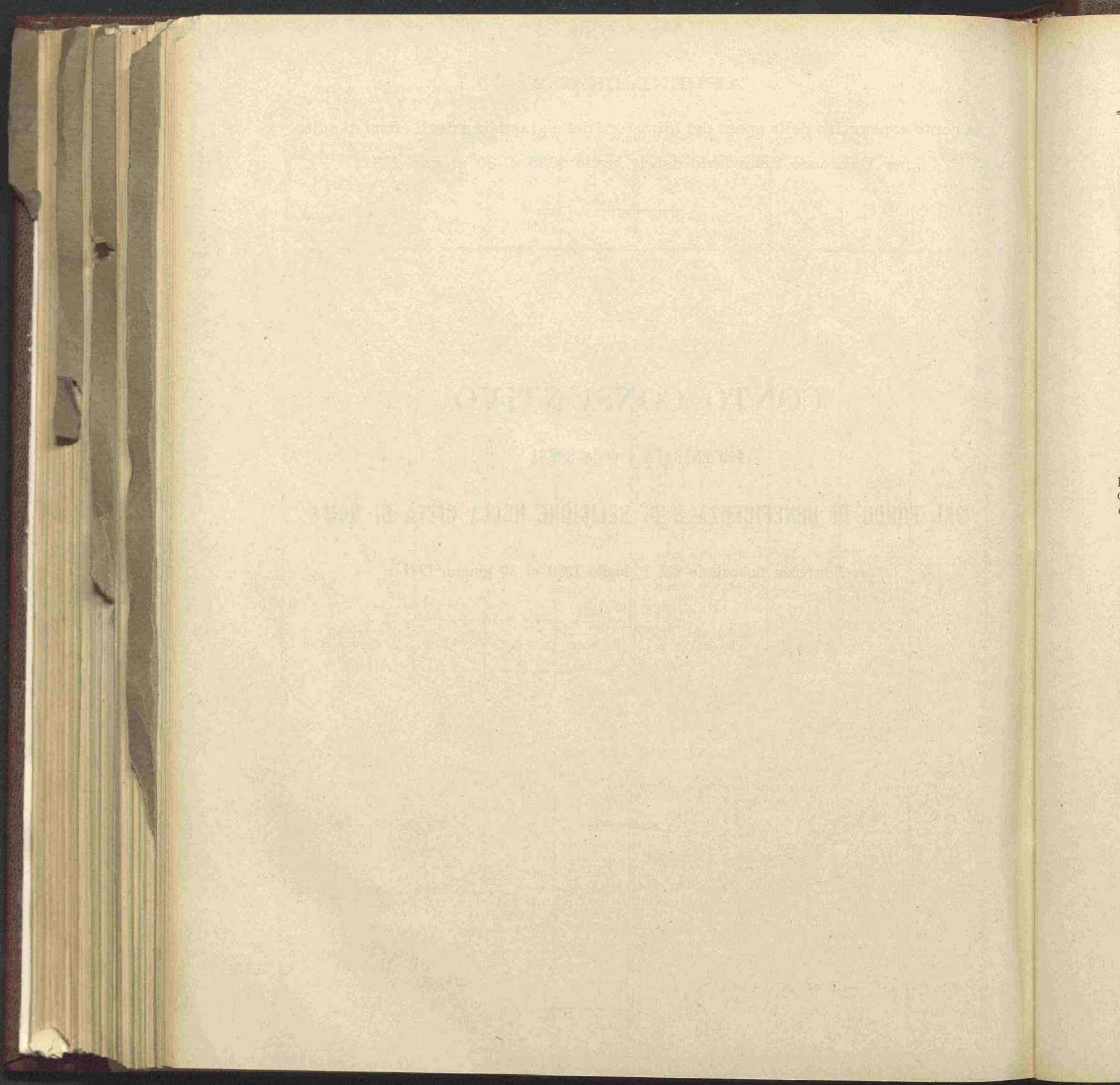

NOTA PRELIMINARE

§ 1. — CONTO DELLA COMPETENZA.

La previsione per l'esercizio finanziario 1930-31 ebbe a subire alcune variazioni compensative che non ne alterarono il pareggio, rimanendo stabilita definitivamente in lire 2,618,900 così per le entrate come per le spese effettive ed in lire 190,000 per l'entrata e l'uscita di capitali.

Come appare dal prospetto che segue, gli accertamenti sono risultati:

per le entrate effettive, di	L.	2.567,416.77
per le spese effettive, di	»	2,644,803.87
		<hr/>
	Maggiore spesa	L. 77,387.10
per entrata di capitali.	L.	11,210.90
per uscita di capitali		839.10
	Maggiore entrata	» 10,371.80
		<hr/>
e, nel complesso, un disavanzo di	L.	67,015.30
		<hr/> <hr/>

Tale disavanzo, come emerge dal prospetto che segue, è la risultante delle maggiori spese e delle minori entrate accertate nella Categoria I in confronto alle previsioni, nonché della maggiore entrata accertata per trasformazione di capitali.

	Previsione approvata con la legge del bilancio	Variazioni	Previsione definitiva	Accertamenti	Differenze tra le previsioni e gli accertamenti
CATEGORIA I.					
<i>Entrate e spese effettive.</i>					
Spesa.					
Parte I. — Titolo I. — Spesa ordinaria.	2,419,800. »	— 25,000. »	2,394,800. »	1,988,415. 54 —	456,884. 46
Parte II. — Titolo I. — Spesa ordinaria.	199,400. »	+ 25,000. »	224,400. »	675,785. 49 +	451,685. 49
Parte II. — Titolo II. — Spesa straordinaria.	»	»	»	30,902. 84 +	30,902. 84
Totale della spesa	2,618,900. »	»	2,618,900. »	2,644,803. 87 +	25,903. 87
Entrata.					
Titolo I. — Entrata ordinaria.	1,518,900. »	»	1,518,900. »	1,467,416. 77 —	51,483. 23
Titolo II. — Entrata straordinaria.	1,400,000. »	»	1,400,000. »	1,400,000. »	»
Totale dell'entrata	2,618,900. »	»	2,618,900. »	2,567,416. 77 —	51,483. 23
Differenze	»	»	»	— 77,387. 10 —	77,387. 10
CATEGORIA II.					
<i>Trasformazione di capitali.</i>					
Parte I. — Titolo II. — Spesa straordinaria	190,000. »	»	190,000. »	839. 10 —	189,160. 90
Titolo II. — Entrata straordinaria.	190,000. »	»	190,000. »	11,210. 90 —	178,789. 10
Differenze	»	»	»	+ 10,371. 80 +	10,371. 80
RIPILOGO DELLE DIFFERENZE.					
Categoria I. — Entrate e spese effettive	»	»	»	— 77,387. 10 —	77,387. 10
Categoria II. — Trasformazione di capitali	»	»	»	+ 10,371. 80 +	10,371. 80
Differenze totali	»	»	»	— 67,015. 30 —	67,015. 30

* * *

Gioverà notare che a costituire l'economia nella Parte I - Titolo I della spesa ordinaria, concorrono lire 490 per la riduzione degli assegni al personale disposta col Regio decreto 20 novembre 1930, n. 1491 e lire 2,335 in corrispondenza al minor onere per i fitti.

§ 2. — RESIDUI 1929-30 E PRECEDENTI.

Sui residui degli esercizi 1929-30 e retro, si è verificato il seguente movimento:

Residui di entrate effettive:

riscossi	L.	34,587.66
annullati	»	4,468.15
	L.	<u>39,055.81</u>

Residui di capitali attivi:

riscossi	L.	203.62
annullati	»	»
	L.	<u>203.62</u>

Residui di spese effettive:

pagati	L.	733,271.43
annullati	»	81,855.25
	L.	<u>815,126.68</u>

Residui di capitali passivi:

pagati	L.	»
annullati	»	»
	L.	<u>»</u>

con il miglioramento di lire 77,387.10 dovuto al maggior annullamento di residui di spese effettive in confronto all'annullamento di residui di entrate effettive.

§ 3. — SOMME DOVUTE AL TESORO

PER L'ARTICOLO 5 DELLA LEGGE 30 LUGLIO 1896, N. 343.

Ai termini del 1° comma dell'articolo 5 della legge 30 luglio 1896, n. 343, è stata iscritta al capitolo n. 27 della spesa dell'esercizio 1930-31 la somma di lire 30,902.84. quale supero di gestione da versare al Tesoro dello Stato, risultante dal conteggio che segue:

Nella competenza:

spese effettive accertate	L.	2,613,901.03
entrate effettive accertate	»	2,567,416.77
disavanzo nella competenza	L.	<u>46,484.26</u>

Nei residui:

eliminazione di spese effettive	L.	81,855.25
annullamento di entrate effettive	»	4,468.15
miglioramento nei residui	+	» 77,387.10
Utile dell'esercizio	L.	<u>30,902.84</u>

§ 4. — CONTO DI CASSA.

Al 30 giugno 1930 il fondo di cassa ascendeva a	L.	2,254,382.63
ed essendosi effettuati nell'esercizio 1930-31:		
incassi per	L.	2,590,778.16
e pagamenti per	»	2,304,497.31
con un supero di incassi di		<u>286,280.85</u>
risulta al 30 giugno 1931 un credito di cassa di	L.	<u>2,540,663.48</u>
così ripartito:		
credito verso il Tesoro in conto corrente fruttifero	L.	2,267,508.27
credito verso il Tesoro in conto corrente infruttifero	»	258,537.82
versamenti eseguiti dagli agenti di riscossione nel mese di luglio e contabilizzati nel conto corrente infruttifero dopo il 31 luglio 1931	»	<u>14,617.39</u>
	L.	<u>2,540,663.48</u>

§ 5. — CONTO DEL PATRIMONIO.

Le variazioni avvenute nella consistenza patrimoniale sono:

nelle attività, un aumento di lire 888,039.35 nel valore dei mobili e arredi sacri in conseguenza della rinnovazione di inventari; e una diminuzione di lire 11,906.80 per minor carico di annualità diverse;

nelle passività, un aumento di lire 616,000 per maggiori assegni supplementari di congrua ai parroci e ai membri delle collegiate di Roma, e una diminuzione di lire 180,000 per minori pensioni monastiche.

Si verificò quindi, in complesso, un aumento nelle attività di . . . L. 876,132.55 e un aumento nelle passività di » 436,000 —

con un definitivo miglioramento di L. 440,132.55 che aggiunto alla eccedenza attiva risultata al 30 giugno 1930 in » 25,133,089.16

fa ascendere l'eccedenza attiva al 30 giugno 1931 a L. 25,573,221.71

§ 6. — RISULTATI DEFINITIVI.

Nel seguente quadro sono esposti i risultati definitivi della gestione dell'esercizio finanziario 1930-31:

	RISULTANZE DEL CONTO CONSUNTIVO DELL'ESERCIZIO FINANZIARIO			DIFFERENZE NELL'ESERCIZIO 1930-31	
	1929-30	1930-31			
Fondo di cassa	L.	2,254,382.63	2,540,663.48	+	286,280.85
Residui attivi	»	79,472.90	62,854.26	—	16,618.64
	L.	<u>2,333,855.53</u>	<u>2,603,517.74</u>	+	269,662.21
Residui passivi	»	2,367,353.07	2,626,643.48	+	259,290.41
Risultato finanziario	— L.	33,497.54	— 23,125.74	+	10,371.80
Eccedenza attiva nella consistenza patrimoniale	+ »	<u>25,133,089.16</u>	+ <u>25,573,221.71</u>	+	440,132.55
Risultato complessivo	+ L.	<u>25,099,591.62</u>	+ <u>25,550,095.97</u>	+	<u>450,504.35</u>



I.

CONTO CONSUNTIVO

dell'ENTRATA

del Fondo di beneficenza e di religione nella città di Roma

per l'esercizio finanziario dal 1° luglio 1930 al 30 giugno 1931

Capitoli					Conto della competenza per l'esercizio 1930-31								
Numero			Denominazione	Rapporti fra le colonne	Somme					Maggiori o minori entrate			
del 1929-30	del 1930-31	del 1931-32			d	e = i ± k	previste	accertate			i = r + s + t - p		
								f = r - m	riscosse			h = t - o	
									g = s - n				Rimaste da riscuotere
a	b	c							k = l - e				
TITOLO I.													
ENTRATA ORDINARIA													
CATEGORIA I. — ENTRATE EFFETTIVE.													
<i>Rendite patrimoniali.</i>													
1	1	1	Rendite consolidate diverse		1,090,900. »	1,084,972. 50	»	»	1,084,972. 50	—	5,927. 50		
2	2	2	Prodotto di beni stabili		40,000. »	25,833. 50	»	2,439. 12	28,272. 62	—	11,727. 38		
3	3	3	Censi, canoni e livelli - Interessi sui capitali e sulle somme depositate in conto corrente .		330,000. »	310,575. 38	497. 90	19,263. 72	330,337. »	+	337. »		
					1,460,900. »	1,421,381. 38	497. 90	21,702. 84	1,443,582. 12	—	17,317. 88		
<i>Proventi diversi.</i>													
4	4	4	Ricuperi e proventi diversi		58,000. »	23,671. 31	»	163. 34	23,834. 65	—	34,165. 35		

Al 1° luglio
1930Colonne r e s
del conto
consuntivo
1929-30l
= p ± q

»

507. »

73,149. 64

73,656. 64

2,080. 58

religione nella città di Roma.

ENTRATA.

enza e di
X.
Prospetto

0-31

Maggiori
o
minori entrate
h
k
p
= i - g

Conto dei residui degli esercizi precedenti

Residui attivi al 30 giugno 1931

Al 1° luglio 1930	Riscossi		Rimasti da riscuotere	TOTALE = m + n + o	Aumenti o diminuzioni	Versamenti (Competenza e residui)	Residui attivi al 30 giugno 1931		
	Versati	Rimasti da versare					Somme riscosse e non versate	Somme rimaste da riscuotere	
l = p ± q	m = r - f	n = s -	o = t - h	p = r + s + t - i	q = p - l	r = f + m	s = g + n	t = h + o	
»	»	»	»	»	»	1,084,972. 50	»	»	
50 — 5,927. 50	507. »	332. »	175. »	507. »	»	26,165. 50	»	2,614. 12	
62 — 11,727. 38	73,149. 64	33,455. 50	138. 39	35,087. 60	68,681. 49	4,468. 15	344,030. 88	636. 29	54,351. 32
» + 337. »	73,656. 64	33,787. 50	138. 39	35,262. 60	69,188. 49	4,468. 15	1,455,168. 88	636. 29	56,965. 44
12 — 17,317. 88									
65 — 34,165. 35	2,080. 58	661. 77	»	1,418. 81	2,080. 58	»	24,333. 08	»	1,582. 15

Capitoli			Conto della competenza per l'esercizio 1930-31								
Numero			Denominazione	Somme					Maggiori o minori entrate		
del 1929-30	del 1930-31	del 1931-32		Rapporti fra le colonne	previste	accertate				TOTALE = f + g + h	
						versate	riscosse				rimaste da riscuotere
							rimaste da versare				
a	b	c	d	e = i ± k	f = r - m	g = s - n	h = t - o	i = r + r + t - p	k = i - e		
TITOLO II. ENTRATA STRAORDINARIA — CATEGORIA I. — ENTRATE EFFETTIVE. <i>Contributi.</i>											
5	5	5	Assegnazione corrisposta dal Tesoro dello Stato ai termini dell'articolo 5 del disegno di legge relativo allo stato di previsione della spesa del Ministero del tesoro per l'esercizio finanziario 1920-21, reso esecutivo con la legge 30 giugno 1920, n. 906, e dell'articolo 6 del Regio decreto 31 marzo 1925, n. 364.	1,100,000. »	1,100,000. »	»	»	1,100,000. »	»		
CATEGORIA II. TRASFORMAZIONE DI CAPITALI. <i>Capitali di enti soppressi e somme diverse di spettanza di enti conservati.</i>											
6	6	6	Prezzo vendita beni di enti soppressi ed esazione di capitali propri dell'Amministrazione	120,000. »	11,043. 14	»	138. 32	11,181. 46	— 108,818. 54		
7	7	7	Esazione di somme di spettanza di enti conservati	70,000. »	29. 44	»	»	29. 44	— 69,970. 50		
				190,000. »	11,072. 58	»	138. 32	11,210. 90	— 178,789. 10		

Al 1° luglio 1930

—
Colonne r e s
del conto
consuntivo
1929-30l
= p ± q

1,224. 09

2,511. 59

3,735. 68

Capitoli			Conto della competenza per l'esercizio 1930-31						Maggiori o minori entrate	Al 1° luglio 1930 — Colonne s e t del conto consuntivo 1929-30 l = p ± q
Numero			Denominazione	previste	Somme accertate					
del 1929-30	del 1930-31	del 1931-32			riscosse		rimaste da risuotere	TOTALE — = f + g + h		
					versate	rimaste da versare				
a	b	c	d	e = i ± k	f = r - m	g = s - n	h = t - o	i = r + s + t - p	k = l - e	
RIASSUNTO										
TITOLO I. ENTRATA ORDINARIA										
CATEGORIA I. — ENTRATE EFFETTIVE.										
			Rendite patrimoniali	1,460,900. »	1,421,381. 38	497. 90	21,702. 84	1,443,582. 12	— 17,317. 88	73,656. 64
			Proventi diversi	58,000. »	23,671. 31	»	163. 34	23,834. 65	— 34,165. 35	2,080. 58
			Totale del titolo I. — Entrata ordinaria	1,518,900. »	1,445,052. 69	497. 90	21,866. 18	1,467,416. 77	— 51,483. 23	75,737. 22
TITOLO II. ENTRATA STRAORDINARIA										
CATEGORIA I. — ENTRATE EFFETTIVE.										
			Contributi	1,100,000. »	1,100,000. »	»	»	1,100,000. »	»	»
CATEGORIA II. TRASFORMAZIONE DI CAPITALI.										
			Capitali di enti soppressi e somme diverse di spettanza di enti conservati.	190,000. »	11,072. 58	»	138. 32	11,210. 90	— 178,789. 10	3,735. 68
			Totale del titolo II. — Entrata straordinaria	1,290,000. »	1,111,072. 58	»	138. 32	1,111,210. 90	— 178,789. 10	3,735. 68
RIASSUNTO PER CATEGORIE										
			CATEGORIA I. — Entrate effettive (Parte or- dinaria e straordinaria)	2,618,900. »	2,545,052. 69	497. 90	21,866. 18	2,567,416. 77	— 51,483. 23	75,737. 22
			CATEGORIA II — Movimento di capitali (Parte ordinaria)	190,000. »	11,072. 58	»	138. 32	11,210. 90	— 178,789. 10	3,735. 68
			Totale generale	2,808,900. »	2,556,125. 27	497. 90	22,004. 50	2,578,627. 67	— 230,272. 33	79,472. 90

Visto e riconosciuto conforme alle scritture della Corte dei Conti
giusta la deliberazione della Corte a sezioni riunite di pari data.

Roma, addì 25 gennaio 1932 — Anno X.

IL PRESIDENTE
GASPERINI.

enza e di religione nella città di Roma.

que Prospetto

ENTRATA.

9-31

Conto dei residui degli esercizi precedenti

Residui attivi al 30 giugno 1931

Maggiori o minori entrate	Al 1° luglio 1930 Colonne s e t del conto consuntivo 1929-30	Riscossi		Rimasti da riscuotere	TOTALE — = m + n + o	Aumenti o diminuzioni	Versamenti (Competenza e residui)	Residui attivi al 30 giugno 1931	
		Versati	Rimasti da versare					Somme riscosse e non versate	Somme rimaste da riscuotere
k = l - e	l = p ± q	m = n - f	n = s + g	o = t - h	p = r + s + f - i	q = p - l	r = j + m	s = g + n	t = h + o
2 — 17,317.88	73,650.64	33,787.50	138.39	35,262.60	69,188.49	4,468.15	1,455,168.88	636.29	56,965.44
5 — 34,165.35	2,080.58	661.77	»	1,418.81	2,080.58	»	24,333.08	»	1,582.15
7 — 51,483.23	75,737.22	34,449.27	138.39	36,681.41	71,269.07	4,468.15	1,479,501.96	636.29	58,547.59
»	»	»	»	»	»	»	1,100,000 »	»	»
0 — 178,789.10	3,735.68	203.62	»	3,532.06	3,735.68	»	11,276.20	»	3,670.38
0 — 178,789.10	3,735.68	203.62	»	3,532.06	3,735.68	»	1,111,276.20	»	3,670.38
7 — 51,483.23	75,737.22	34,449.27	138.39	36,681.41	71,269.07	4,468.15	2,579,501.96	636.29	58,547.59
0 — 178,789.10	3,735.68	203.62	»	3,532.06	3,735.68	»	11,276.20	»	3,670.38
7 — 230,272.33	79,472.90	34,652.89	138.39	40,213.47	75,004.75	4,468.15	2,590,778.16	636.29	62,217.97

Roma, addì 30 dicembre 1931 - Anno X.

IL MINISTRO
ROCCO.

Riassunto generale per capitoli delle entrate accertate, scadute e riscosse dagli agenti riscuotitori durante l'esercizio finanziario 1930-

Numeri dei capitoli dell'esercizio 1930-31	Denominazione dei capitoli	Somme date in carico agli agenti, agli appaltatori ed ai debitori diretti dal 1° luglio 1930 al 30 giugno 1931					Riscossioni	in ec- al 193
		Residui da riscuotere e da versare a tutto il 30 giugno 1930			Competenze dell'esercizio 1930-31 (accertamento)	Totale delle colonne 5 e 6		
		giusta il conto di chiusura dell'esercizio	Variazioni dell'esercizio 1930-31	Situazione ultima				
1	2	3	4	5	6	7	8	
1	Rendite consolidate diverse	»	»	»	1,084,972. 50	1,084,972. 50	1,084,972. 50	
2	Prodotto di beni stabili.	507. »	»	507. »	28,272. 62	28,779. 62	26,165. 50	
3	Censi, canoni, livelli - Interessi di capitali, ecc.	206,890. 31 +	18. 30	206,908. 61	344,128. 20	548,036. 81	346,344. 94	
4	Ricuperi e proventi diversi	10,330. 02 -	573. 15	9,756. 87	23,834. 65	33,591. 52	24,333. 08	
5	Assegnazione corrisposta dal Tesoro, ecc.	»	»	»	1,100,000. »	1,100,000. »	1,100,000. »	
6	Prezzo vendita beni e capitali di enti soppressi, ecc.	5,073. 08	»	5,073. 08	11,181. 46	16,254. 54	11,062. 10	
7	Esazione di somme di spettanza di enti conservati	7,534. 77	»	7,534. 77	29. 44	7,564. 21	214. 10	
	Totale generale (<i>Entrata ordinaria e straordinaria</i>).	230,335. 18 -	554. 85	229,780. 33	2,589,418. 87	2,819,199. 20	2,593,092. 22	
	Dedotte le somme versate in più nell'esercizio 1929-30 (colonna 9 del presente) e le eliminazioni (colonna 14 del presente).			1,677. 77	»	1,677. 77	1,677. 77	
	resta il carico dell'esercizio dal 1° luglio 1930 al 30 giugno 1931			228,102. 56	2,589,418. 87	2,817,521. 43	(c) 2,591,414. 45	
	da cui devono dedurre le riduzioni apportate alle somme rimaste da riscuotere (arti- colo 268 del regolamento di contabilità generale) specificate nel sub-allegato al presente in			153,097. 81	10,791. 20	163,889. 01		
	per avere il carico eguale a quello riportato nelle colonne <i>p</i> ed <i>i</i> , del conto consun- tivo dell'Entrata (prospetto IX).			(a) 75,004. 75	(b) 2,578,627. 67	2,653,632. 42		

- (a) Veggasi il risultato generale della colonna *p* del riassunto dell'Entrata, prospetto IX.
(b) Veggasi il risultato generale della colonna *i* del riassunto dell'Entrata, prospetto IX.
(c) Veggasi le colonne *f, g, m, n* del riassunto dell'Entrata, prospetto IX.
(d) Veggasi il risultato generale della colonna *r* del riassunto dell'Entrata, prospetto IX.
(e) Veggasi la colonna *l4* del sub-allegato al presente allegato.

- (f) Veggasi il risu-
(g) Veggasi il risu-
(h) Veggasi il risu-
allegato.
(i) Veggasi il risu-

ante l'esercizio finanziario 1930-31, redatto secondo le prescrizioni dell'articolo 253 del regolamento di contabilità generale.

Totale delle colonne 5 e 6 7	Operazioni di cassa								Differenze fra le colonne			
	Riscossioni 8	Versamenti			Versamenti in eccedenza del debito dell'esercizio 1930-31 12	Resto 13	Eliminazioni a senso degli art. 637 e seguenti del regolamento di contabilità generale 14	Totale credito dei contabili — Colonne 13 e 14 15	7 e 8, ovvero somme rimaste a riscuotere		8 e 15, ovvero residui attivi a carico degli agenti — Somme riscosse e non versate 18	
		in eccedenza al carico del 1929-30 9	dello esercizio 1930-31 10	Totale delle colonne 9 e 10 11					sui residui dell'esercizio 1929-30 16	sulle entrate del 1930-31 17		
1,084,972.50	1,084,972.50	»	1,084,972.50	1,084,972.50	»	1,084,972.50	»	1,084,972.50	»	»	»	
28,779.62	26,165.50	»	26,165.50	26,165.50	»	26,165.50	»	26,165.50	175. »	2,439.12	»	
548,036.81	346,344.94	1,677.77	344,030.88	345,708.65	307.01	345,401.64	»	345,401.64	171,636.95	30,054.92	943.30	
33,591.52	24,333.08	»	24,333.08	24,333.08	»	24,333.08	»	24,333.08	9,095.10	163.34	»	
1,100,000. »	1,100,000. »	»	1,100,000. »	1,100,000. »	»	1,100,000. »	»	1,100,000. »	»	»	»	
16,254.54	11,062.10	»	11,062.10	11,062.10	»	11,062.10	»	11,062.10	5,054.12	138.32	»	
7,564.21	214.10	»	214.10	214.10	»	214.10	»	214.10	7,350.11	»	»	
2,819,199.20	2,593,092.22	1,677.77	^(d) 2,590,778.16	2,592,455.93	307.01	2,592,148.92	»	2,592,148.92	^(e) 193,311.28	^(f) 32,795.70	943.30	
										Unendo l'importo della colonna 16 del presente	193,311.28	
1,677.77	1,677.77									si ottiene il totale dei residui in	^(g) 226,106.98	
										da cui deve farsi la riduzione, come di contro, in applicazione dell'art. 268 del regolamento di contabilità generale, in	163,889.01	
2,817,521.43	^(a) 2,591,414.45									per avere l'importo dei residui eguale alle risultanze della colonna t del conto dell'Entrata (prospetto IX)	^(h) 62,217.97	
163,889.01												
										Contrappoendo alla col. 18 le somme versate in più nell'esercizio 1930-31 indicate alla col. 12 del presente, in . .	307.01	
2,653,632.42											risulta il residuo passivo di cassa indicato nella colonna s del conto consuntivo dell'entrata, prospetto IX . .	⁽ⁱ⁾ 636.29

1) Veggasi il risultato generale della colonna 7 del sub-allegato al presente allegato.

2) Veggasi il risultato generale della colonna 14 del sub-allegato al presente allegato.

3) Veggasi il risultato generale della colonna t del riassunto dell'Entrata, prospetto IX, e della colonna 16 del sub-allegato al presente allegato.

4) Veggasi il risultato generale della colonna s del riassunto dell'Entrata, prospetto IX.

Residui attivi al 30 giugno 1931, classificati secondo le diverse probabilità di riscossione, e riduzione di quelli

Numero d'ordine	Capitoli di entrata				Somme		
	Denominazione	risultanti dalle contabilità degli agenti di riscossione				in conto competenza dell'esercizio	
		di riscossione certa quantunque ritardata	per le quali il debitore ha ottenuto dilazione al pagamento	incerte perchè giudiziariamente controverse	riconosciute di dubbia e difficile esazione	Totale	
1	2	3	4	5	6	7	
1	Rendite consolidate diverse	»	»	»	»	»	
2	Prodotto di beni stabili	2,439. 12	»	»	»	2,439. 12	
3	Censi, canoni, livelli - Interessi di capitali, ecc.	17,359. 40	»	8,996. 72	3,698. 80	30,054. 92	
4	Ricuperi e proventi diversi	163. 34	»	»	»	163. 34	
5	Assegnazione corrisposta dal Tesoro, ecc.	»	»	»	»	»	
6	Prezzo vendita beni di enti soppressi, ecc.	138. 32	»	»	»	138. 32	
7	Esazione di somme di spettanza di enti conservati	»	»	»	»	»	
	Totali	20,100. 18	»	8,996. 72	3,698. 80	(a) 32,795. 70	

Riporto dei totali della competenza dell'esercizio 1930-31

Totale generale dei residui attivi al 30 giugno 1931

(a) Veggasi la colonna 17 dell'allegato al prospetto IX.

(b) Veggasi il risultato generale della colonna h del riassunto dell'Entrata, prospetto IX.

(c) Veggasi la colonna 16 dell'allegato al prospetto IX.

(d) Veggasi il ri

(e) Veggasi il ri

allegato all'

allegato del Prospetto IX

AMMINISTRAZIONE DEL FONDO
DI BENEFICENZA E DI RELIGIONE
NELLA CITTÀ DI ROMA.

controverti e di dubbia esazione, in osservanza del disposto con l'articolo 268 del regolamento generale di contabilità.

Somme

tenza dell'esercizio

rimaste da riscuotere

1930-31		in conto residui degli esercizi precedenti								
		risultanti dalle contabilità degli agenti di riscossione						Riduzione secondo il grado di probabilità della riscossione	Differenza tra le colonne 14 e 15 corrispondente alle somme della colonna t del contoconsuntivo	
Totale	Riduzione secondo il grado di probabilità della riscossione	Differenza tra le colonne 7 e 8 corrispondente alle somme della colonna h del contoconsuntivo	di riscossione certa quantunque ritardata	per le quali il debitore ha ottenuto dilazione al pagamento	incerte perchè giudiziariamente controverse	riconosciute di dubbia e difficile esazione	Totale			
7	8	9	10	11	12	13	14	15	16	
»	»	»	»	»	»	»	»	»	»	
2.439.12	»	2.439.12	175. »	»	»	»	175. »	»	175. »	
30.054.92	10,791.20	19,263.72	10,990.67	»	57,757.69	102,888.59	171,636.95	136,549.35	35,087.60	
163.34	»	163.34	»	473.76	»	8,621.34	9,095.10	7,676.29	1,418.81	
»	»	»	»	»	»	»	»	»	»	
133.32	»	133.32	538.72	»	»	4,515.40	5,054.12	3,848.99	1,205.13	
»	»	»	1,438.21	»	»	5,911.90	7,350.11	5,023.18	2,326.93	
^(a) 32,795.70	10,791.20	^(b) 22,004.50	13,142.60	473.76	57,757.69	121,937.23	^(c) 193,311.28	153,097.81	^(d) 40,213.47	
.....			20,100.18	»	8,996.72	3,698.80	32,795.70	10,791.20	22,004.50	
.....			33,242.78	473.76	66,754.41	125,636.03	226,106.98	163,889.01	^(e) 62,217.97	

(d) Veggasi il risultato generale della colonna o del riassunto dell'Entrata, prospetto IX.

(e) Veggasi il risultato generale della colonna t del riassunto dell'Entrata, prospetto IX, e della colonna 17 dell'allegato al prospetto IX.

II.

CONTO CONSUNTIVO

della SPESA

del Fondo di beneficenza e di religione nella città di Roma

per l'esercizio finanziario dal 1° luglio 1930 al 30 giugno 1931