

R

F

ATTI PARLAMENTARI
LEGISLATURA XXVIII - SESSIONE 1929-32

00545

CAMERA DEI DEPUTATI N. 1210

RENDICONTO GENERALE

DELLA

AMMINISTRAZIONE DELLO STATO

per l'esercizio finanziario 1930-31

PRESENTATO ALLA PRESIDENZA DAL MINISTRO DELLE FINANZE
(MOSCONI)

il 29 gennaio 1932 - Anno X

PARTE I
CONTO DEL BILANCIO

VOLUME SECONDO

Colonie - Educazione Nazionale - Interno - Lavori Pubblici - Comunicazioni
Guerra - Marina - Aeronautica - Agricoltura e Foreste - Corporazioni



TIPOGRAFIA DELLA CAMERA DEI DEPUTATI

ROMA

COLONIE
COMUNICAZIONE N.

00282

STATUTE OF THE REPUBLIC

OF THE UNITED STATES

IN SENATE

CONFIRMED

THIS 15th DAY OF

APRIL 1898

BY THE SENATE

AND THE HOUSE OF REPRESENTATIVES

IN WITNESS WHEREOF

WE HAVE HEREunto

Set our hands and seals

EDIZIONE N. / COLONIE

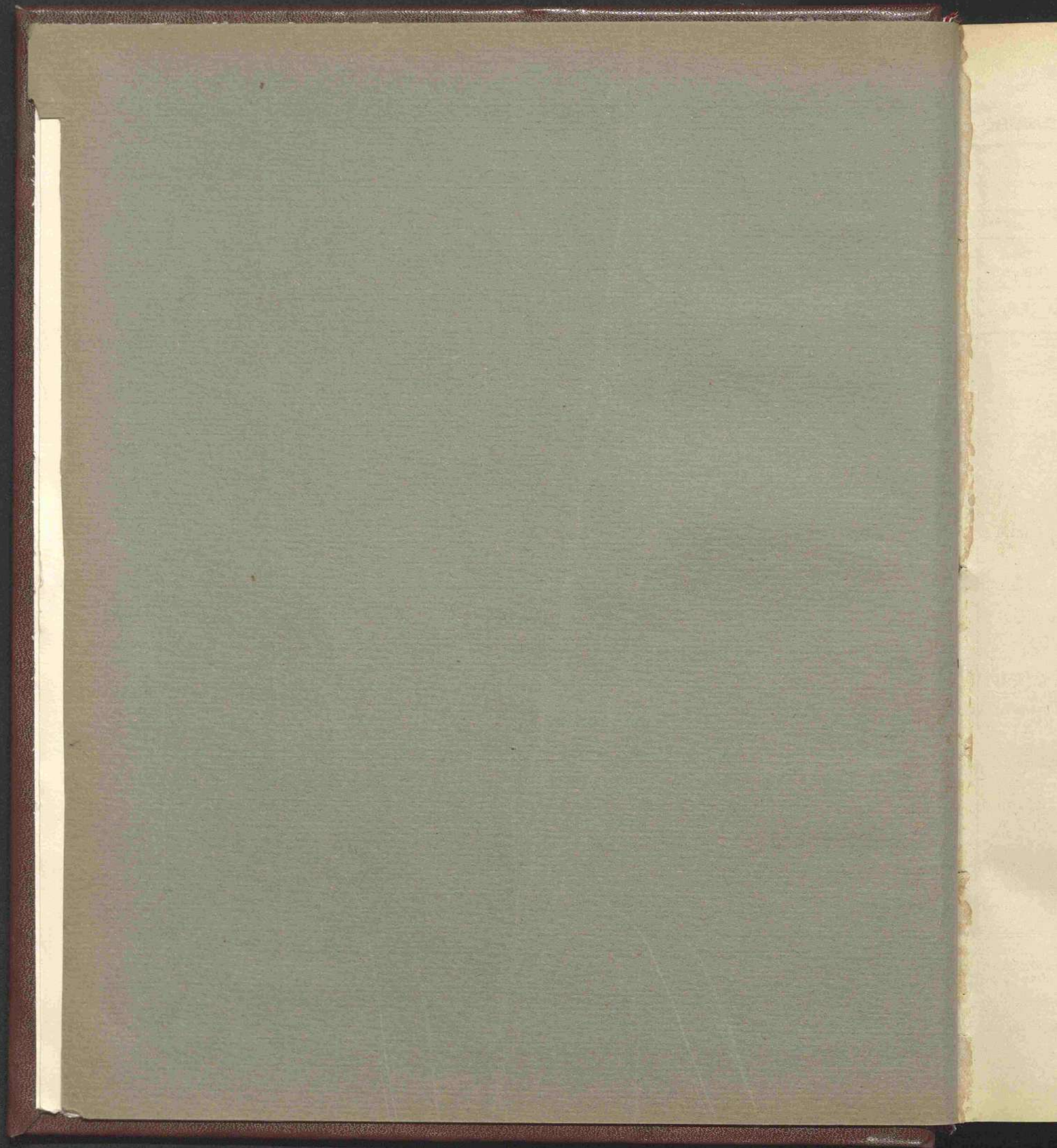

00545

CONTO CONSUNTIVO

per l'esercizio finanziario

dal 1° luglio 1930 al 30 giugno 1931



Spesa del Ministero delle colonie.

Capitoli				Conto della competenza per l'esercizio			
Numero			Denominazione a	Rapporti fra le colonne e = h ± i	Somme		TOTALE — Colonne f + h = p + q -
del 1929-30 a	del 1930-31 b	del 1931-32 c			accertate		
					previste	pagate	
				f = p - l	g = q - m		
TITOLO I. — SPESA ORDINARIA							
CATEGORIA I. — SPESE EFFETTIVE.							
SPESE GENERALI.							
1	1	1	Personale di ruolo dell'Amministrazione coloniale in servizio presso l'Amministrazione centrale e personale appartenente, o già appartenente, ad altre Amministrazioni dello Stato, temporaneamente assunto presso l'Amministrazione centrale - Stipendi ed assegni vari di carattere continuativo. (<i>Spese fisse</i>)	(a) 3,049,100. »	2,911,391. 37	137,490. 25	3,048,881.
2	2	2	Indennità di tramutamento, di missione e rimborso spese di viaggio - Assegni agli addetti ai Gabinetti - Spese per Consigli e Commissioni.	(b) 191,000. »	186,832. 57	»	186,832.
3	3	3	Sussidi al personale in attività di servizio ed agli ex impiegati e loro famiglie	21,000. »	21,000. »	»	21,000.
4	4	4	Premi di operosità e di rendimento al personale in servizio nell'Amministrazione centrale ed a funzionari di altre Amministrazioni incaricati di studi e lavori nell'interesse dell'Amministrazione coloniale	(c) 426,000. »	423,659. 50	2,333. 50	425,993.
5	5	5	Spese di liti (<i>Spesa obbligatoria</i>)	2,000. »	»	»	»
6	6	6	Manutenzione del Palazzo della Consulta, adattamenti ed impianti vari nei locali dell'Amministrazione centrale	(e) 130,000. »	114,200. »	15,762. »	129,962.
7	7	7	Acquisto di pubblicazioni per la biblioteca ed abbonamenti a periodici per la biblioteca e l'ufficio traduzioni, rilegature e spese varie per la conservazione e l'ordinamento del materiale della biblioteca medesima	(f) 26,500. »	22,811. 40	3,661. 70	26,473.
8	8	8	Spese di rappresentanza ed acquisto di decorazioni	(g) 55,000. »	55,000. »	»	55,000.
9	9	9	Spese per i telegrammi di Stato (<i>Spesa obbligatoria</i>)	650,000. »	435,410. 10	32,772. 05	468,182.
<i>Da riportare . . .</i>				4,550,600. »	4,170,304. 94	192,019. 50	4,362,324.

(a) Compresse lire 29,100 iscritte con Regio decreto 30 ottobre 1930, n. 1448; lire 60,000 iscritte con Regio decreto 18 maggio 1931, n. 598 e lire 10,000 iscritte con Regio decreto 18 giugno 1931, n. 790; dedotte lire 190,000 con decreto del Ministro delle Finanze 31 dicembre 1930 n. 100220 e lire 10,000 con Regio decreto 5 gennaio 1931, n. 5.

(b) Compresse lire 16,000 iscritte con Regio decreto 18 giugno 1931, n. 788, dedotte lire 12,000 con decreto del Ministro delle Finanze 31 dicembre 1930, n. 100220 e lire 13,000 con Regio decreto 5 gennaio, 1931, n. 5.

(c) Compresse lire 145,000 iscritte con decreto del Ministro delle Finanze 21 dicembre 1930, n. 121481 e lire 169,000 iscritte con decreto del Ministro delle Finanze 17 giugno 1931, n. 110692.

(d) Somma sulla colonna f + g
(e) Dedotte
(f) Dedotte
(g) Compresse

MINISTERO

DELLE COLONIE.

SPESA.

Competenza per nome accertate rimaste da pagare g = q - m	l'esercizio 1930-31		Conto dei residui degli esercizi precedenti					Pagamenti complessivi (competenza e residui) p = f + l	Residui passivi al 30 giugno 1931 q = g + m
	TOTALE — Colonne f + g h = p + q - a	Economie o maggiori spese i = k - e	Al 1° luglio 1930 — Colonna q del conto consuntivo 1929-30	Pagati l = p - f	Rimasti da pagare m = q - g	TOTALE — Colonne l + m n = p + q - h	Economie o eccedenze per assegnazioni speciali o = n - k		
			k = n ± o						
137,490. 25	3,048,881. 62	— 218. 38	118,327. 90	116,681. 90	1,646. »	118,327. 90	»	3,028,073. 27	139,136. 25
»	186,832. 57	— 4,167. 43	641. »	641. »	»	641. »	»	187,473. 57	»
»	21,000. »	»	»	»	»	»	»	21,000. »	»
2,333. 50	425,993. »	— 7. »	281. »	281. »	»	281. »	»	423,940. 50	2,333. 50
»	»	— 2,000. »	20,834. 20	»	»	»	— (d) 20,834. 20	»	»
15,762. »	129,962. »	— 38. »	248,538. »	211,733. 50	36,689. »	248,422. 50	— 115. 50	325,933. 50	52,451. »
3,661. 70	26,473. 10	— 26. 90	»	»	»	»	»	22,811. 40	3,661. 70
»	55,000. »	»	»	»	»	»	»	55,000. »	»
32,772. 05	468,182. 15	— 181,817. 85	87,014. 40	87,014. 40	»	87,014. 40	»	522,424. 50	32,772. 05
192,019. 50	4,362,324. 44	— 188,275. 56	475,636. 50	416,351. 80	38,335. »	454,686. 80	— 20,949. 70	4,586,656. 74	290,354. 50

maggio 1931,
Ministro delle
Ministro delle
inscritte con

(d) Somma perentia agli effetti amministrativi, ai sensi dell'articolo 36, secondo comma, del Regio decreto 18 novembre 1923, n. 2440, sulla contabilità generale dello Stato.

(e) Dedotte lire 20,000 con Regio decreto 5 gennaio 1931, n. 5.

(f) Dedotte lire 5,000 con Regio decreto 5 gennaio 1931, n. 5.

(g) Compresse lire 9,000 inserite con Regio decreto 23 marzo 1931, n. 278.

RENDICONTO GENERALE
PER L'ESERCIZIO FINANZIARIO
1930-31.

Ministero delle co

Capitoli				Conto della competenza per l'esercizio				
Numero			Denominazione	Somme				
del 1929-30	del 1930-31	del 1931-32		previste	accertate			TOTALE — Colonne f + h = p + q -
					pagate	rimaste da pagare		
a	b	c	d	e = h ± i	f = p - l	g = q - m	h = p + q -	
			Riporto . . .	4,550,600. >	4,170,304. 94	192,019. 50	4,362,324	
86	15	10	Rimborso al Tesoro della spesa di cambio per l'acquisto di oro, aggio, sconto e commissioni su divise estere (<i>Spesa obbligatoria</i>)	16,000. >	4,904. 06	>	4,904	
56		11	Spese casuali.	25,000. >	24,837. 30	>	24,837	
42	03	12	Spese per le statistiche concernenti i servizi dell'Amministrazione coloniale (art. 3 del Regio decreto 27 maggio 1929, n. 1285)	<i>per memoria</i>	>	>	>	
	03	12	Residui passivi eliminati a senso dell'articolo 36 del Regio decreto 18 novembre 1923, n. 2440, sulla contabilità generale dello Stato e reclamati dai creditori (<i>Spesa obbligatoria</i>)	<i>per memoria</i>	>	>	>	
	39	13		4,591,600. >	4,200,046. 30	192,019. 50	4,392,065	
SPESA PER SERVIZI SPECIALI.								
56		13	Spese per studi, ricerche, esplorazioni e pubblicazioni interessanti le colonie, congressi, esposizioni e propaganda coloniale - Sovvenzioni ad Istituti nazionali ed internazionali aventi scopi coloniali	(b) 201,000 >	181,473. 30	19,469. >	200,942	
		14	Spese pel funzionamento dell'Ufficio cartografico e per l'acquisto e la preparazione di carte geografiche e topografiche	(c) 16,000. >	15,988. 80	>	15,988	
	03	15	Museo coloniale - Spese per acquisto, ordinamento, manutenzione e conservazione delle raccolte e per il funzionamento del museo	(d) 16,000. >	15,987. 40	>	15,987	
		16	Spese politiche segrete	(e) 200,000. >	200,000. >	>	200,000	
		18	Spese politiche per le colonie da erogarsi direttamente dal ministero . . .	(f) 89,000. >	87,426. 99	1,500. >	88,926	
		18	Deposito centrale per le truppe coloniali in Napoli - Spese per il personale addetti e per il funzionamento dei servizi.	(g) 680,000. >	670,457. 80	9,542. 20	680,000	
				1,202,000. >	1,171,334. 29	30,511. 20	1,201,845	

(a) Somma perentia agli effetti amministrativi, ai sensi dell'articolo 36, secondo comma, del Regio decreto 18 novembre 1923, n. 2440, sulla contabilità generale dello Stato.

(b) Compresse lire 36,000 iscritte con Regio decreto 23 aprile 1931, n. 470 e dedotte lire 20,000 con Regio decreto 5 gennaio 1931, n. 5.

(c) Dedotte lire 2,000 con Regio decreto 5 gennaio 1931, n. 5.

(d) Dedotte lire 2,000 con Regio decreto 5 gennaio 1931, n. 5.

(e) Compresse lire 10,000 iscritte con Regio decreto 30 ottobre 1930, n. 1417; lire 90,000 iscritte con Regio decreto 24 novembre 1930, n. 1574 e lire 50,000 iscritte con Regio decreto 23 aprile 1931, n. 470.

(f) Dedotte
con
18

(g) Compres
31 d

Ministero delle colonie.

SPESA.

Competenza per esercizio accertate	l'esercizio 1930-31		Conto dei residui degli esercizi precedenti					Pagamenti complessivi (competenza e residui)	Residui passivi al 30 giugno 1931
	TOTALE — Colonne f + g	Economie o maggiori spese	Al 1° luglio 1930 — Colonna q del conto consuntivo 1929-30	Pagati	Rimasti da pagare	TOTALE — Colonne l + m	Economie o eccedenze per assegnazioni speciali		
g = q - m	h = p + q - n	i = h - e	k = n ± o	l = p - f	m = q - g	n = p + q - h	o = n - k	p = f + l	q = g + m
192,019. 50	4,362,324. 44	— 188,275. 56	475,636. 50	416,351. 80	38,335. »	454,686. 80	— 20,949. 70	4,586,656. 74	230,354. 50
»	4,904. 06	— 11,095. 94	2,000. »	1,358. 35	»	1,358. 35	— 641. 65	6,262. 41	»
»	24,837. 30	— 162. 70	300. »	»	»	»	— (a) 300. »	24,837. 30	»
»	»	»	»	»	»	»	»	»	»
»	»	»	1,079. 80	1,079. 80	»	1,079. 80	»	1,079. 80	»
192,019. 50	4,392,065. 80	— 199,534. 20	479,016. 30	418,789. 95	38,335. »	457,124. 95	— 21,891. 35	4,618,836. 25	230,354. 50
19,469. »	200,942. 30	— 57. 70	6,955. »	1,000. »	350. »	1,350. »	— (a) 5,605. »	182,473. 30	19,819. »
»	15,988. 80	— 11. 20	316. »	316. »	»	316. »	»	16,304. 80	»
»	15,987. 40	— 12. 60	678. »	179. »	»	179. »	— (a) 499. »	16,166. 40	»
»	200,000. »	»	»	»	»	»	»	200,000. »	»
1,500. »	88,926. 99	— 73. 01	»	»	»	»	»	87,426. 99	1,500. »
9,542. 20	680,000. »	»	»	»	»	»	»	670,457. 80	9,542. 20
30,511. 20	1,201,845. 49	— 154. 51	7,949. »	1,495. »	350. »	1,845. »	— 6,104. »	1,172,829. 29	30,861. 20

1923, n. 2440,
1° maggio 1931, n. 5.

(f) Dedotte lire 10,000 con Regio decreto 30 ottobre 1930, n. 1417; lire 90,000 con Regio decreto 24 novembre 1930, n. 1574; lire 9,000 con Regio decreto 23 marzo 1931, n. 278; lire 86,000 con Regio decreto 23 aprile 1931, n. 470 e lire 16,000 con Regio decreto 18 giugno 1931, n. 788.

1° novembre 1930,

(g) Comprese lire 20,000 iscritte con Regio decreto 18 giugno 1931, n. 788; dedotte lire 35,000 con decreto del Ministro delle Finanze 31 dicembre 1930 n. 100220 e lire 15,000 con Regio decreto 5 gennaio 1931, n. 5.

Capitoli				Conto della competenza per l'esercizio				
Numero			Denominazione	Rapporti fra le colonne	Somme			TOTALE — Colonne f + g h = p + q - m
del 1929-30	del 1930-31	del 1931-32			previste	accertate		
						pagate	rimaste da pagare	
a	b	c	d	e = h ± i	f = p - l	g = q - m	h = p + q - m	
DEBITO VITALIZIO.								
56	20	20	Pensioni ordinarie (<i>Spesa fissa</i>)	(a)	1,160,000. »	1,051,168. 95	84,534. 34	1,135,703.
	20	21	Indennità per una sola volta, invece di pensione, a termini degli articoli 3, 4 e 10 del Regio decreto 23 ottobre 1919, n. 1970, modificati dall'articolo 11 del Regio decreto 21 novembre 1923, n. 2480, ed altri assegni congeneri legalmente dovuti (<i>Spesa obbligatoria</i>)		40,000. »	8,783. 32	»	8,783.
					1,200,000. »	1,059,952. 27	84,534. 34	1,144,486.
TITOLO II. — SPESA STRAORDINARIA								
CATEGORIA I. — SPESE EFFETTIVE.								
SPESE DIVERSE.								
	22	22	Quota parte corrispondente agli interessi della annualità dovuta dalla Colonia Eritrea per l'ammortamento del mutuo di lire 3,000,000 concesse per la costruzione di opere idrauliche sul fiume Gasc, per la irrigazione della pianura di Tessenei (Regio decreto 23 ottobre 1925, n. 2155 - 5 ^a delle quaranta annualità)		126,016. 36	126,016. 36	»	126,016.
56	22 bis	23	Fondo a disposizione del Ministero per contributi e concorsi di spese a favore dell'avvaloramento agrario delle colonie (e)	(c)	14,000,000. »	14,000,000. »	»	14,000,000.
					14,126,016. 36	14,126,016. 36	»	14,126,016.
			<i>Dv riportarsi . . .</i>					

(a) Compresse lire 50,000 iscritte con Regio decreto 18 maggio 1931, n. 598 e lire 10,000 iscritte con Regio decreto 18 giugno 1931 n. 790.
(b) Somma prescritta a termini dell'articolo 380 del Regolamento di contabilità generale dello Stato, approvato con Regio decreto 23 maggio 1924, n. 287.

(c) Capitolo
Regio

Ministero delle colonie.

SPESA.

Competenza per l'esercizio 1930-31		Conto dei residui degli esercizi precedenti						Pagamenti	Residui
Comme accertate	Economie o maggiori spese	Al 1° luglio 1930 — Colonna q del conto consuntivo 1929-30	Pagati	Rimasti da pagare	TOTALE — Colonne l + m	Economie o eccedenze per assegnazioni speciali	complessivi (competenza e residui)	passivi al 30 giugno 1931	
g = q - m	h = p + q - n	i = h - e	k = n ± o	l = p - f	m = q - g	n = p + q - h	o = n - k	p = f + l	q = g + m
84,534. 34	1,135,703. 29 —	24,296. 71	201,500. 16	79,623. »	47,949. 41	127,572. 41 —	(b) 73,927. 75	1,130,791. 95	132,483. 75
»	8,783. 32 —	31,216. 68	»	»	»	»	»	8,783. 32	»
84,534. 34	1,144,486. 61	55,513. 39	201,500. 16	79,623. »	47,949. 41	127,572. 41 —	73,927. 75	1,139,575. 27	132,483. 75
»	126,016. 36	»	»	»	»	»	»	126,016. 36	»
»	14,000,000. »	»	»	»	»	»	»	14,000,000. »	»
»	14,126,016. 36	»	»	»	»	»	»	14,126,016. 36	»

no 1931 n. 790.
gio decreto 23

(c) Capitolo istituito con lo stanziamento di lire 15,000,000 ai sensi del Regio decreto 24 luglio 1930, n. 1093; lire 1,000,000 dedotte con Regio decreto 24 novembre 1930, n. 1574.

Capitoli				Conto della competenza per l'esercizio 1930-31			TOTALE		
Numero			Denominazione	Rapporti fra le colonne	Somme			Colonne f + g h = p + q - n	
del 1929-30 a	del 1930-31 b	del 1931-32 c			d	previste e = h ± i	accertate		
							pagate f = p - l		rimaste da pagare g = q - m
			<i>Riporto. . .</i>		14,126,016.36	14,126,016.36	>	14,126,016.36	
56	22 ter	32	Assegni arretrati da corrisondersi a taluni impiegati dispensati dal servizio, in applicazione della legge 10 luglio 1930, n. 1077 (a)	(a)	435,800. >	416,823.75	18,976.25	435,800.	
	22 IV	33	Spese per la partecipazione dell'Italia alla formazione della carta geologica dell'Africa (b)	(b)	33,000. >	>	33,000. >	33,000.	
					14,594,816.36	14,542,840.11	51,976.25	14,594,816.36	
CONTRIBUTI ALLE COLONIE A PAREGGIO DEI BILANCI.									
56	24	23	24	Contributo dello Stato a pareggio del bilancio della Tripolitania	(c)	192,235,000. >	177,590,000. >	14,645,000. >	192,235,000.
	25	24	25	Contributo dello Stato a pareggio del bilancio della Cirenaica	(d)	200,690,000. >	191,900,000. >	8,790,000. >	200,690,000.
	26	25	26	Contributo dello Stato a pareggio del bilancio dell'Eritrea	(e)	24,900,000. >	24,900,000. >	>	24,900,000.
	27	26	27	Contributo dello Stato a pareggio del bilancio della Somalia	(f)	50,175,000. >	50,175,000. >	>	50,175,000.
						468,000,000. >	444,565,000. >	23,435,000. >	468,000,000.
CATEGORIA II. — MOVIMENTO DI CAPITALI.									
RIMBORSO DI SOMME ANTICIPATE.									
56	29	27	28	Quota parte, in conto capitale, della annualità dovuta dalla Colonia Eritrea per l'ammortamento del mutuo di lire 3,000,000 concesso per la costruzione di opere idrauliche sul fiume Gasc, per la irrigazione della pianura di Tessenei (Regio decreto 23 ottobre 1925, n. 2155 - Quinta delle quaranta annualità)		33,425.64	33,425.64	>	33,425.

(a) Capitolo istituito con lo stanziamento di lire 420,000 ai sensi del Regio decreto 26 dicembre 1930, n. 1779 e lire 15,800 inserite con Regio decreto 18 maggio 1931, n. 596, mediante prelevamento dal Fondo di riserva per le spese impreviste.

(b) Capitolo istituito e somma stanziata con Regio decreto 16 febbraio 1931, n. 131, mediante prelevamento dal fondo di riserva per le spese impreviste.

(c) Dedotte lire 4,785,000 con decreto del Ministro delle Finanze 31 dicembre 1930, n. 100220 e lire 8,580,000 con Regio decreto 5 gennaio 1931, n. 5.

(d) Compresse Finanze

(e) Compresse Finanze

(f) Dedotte lire 5 ge

Ministero delle colonie.

SPESA.

Competenza per l'esercizio 1930-31	Conto dei residui degli esercizi precedenti						Pagamenti complessivi (competenza e residui)	Residui passivi al 30 giugno 1931	
	Economie o maggiori spese	Al 1° luglio 1930 — Colonna q del conto consuntivo 1929-30	Pagati	Rimasti da pagare	TOTALE — Colonne l + m	Economie o eccedenze per assegnazioni speciali			
Comme accertate rimaste da pagare	TOTALE — Colonne f + g	o maggiori spese	Colonna q del conto consuntivo 1929-30	Pagati	Rimasti da pagare	TOTALE — Colonne l + m	Economie o eccedenze per assegnazioni speciali	comple ssivi (competenza e residui)	Residui passivi al 30 giugno 1931
g = q - m	h = p + q - n	i = h - e	k = n ± o	l = p - f	m = q - g	n = p + q - h	o = n - k	p = f + l	q = g + m
»	14,126,016. 36	»	»	»	»	»	»	14,126,016. 36	»
18,976. 25	435,800. »	»	»	»	»	»	»	416,823. 75	18,976. 25
33,000. »	33,000. »	»	»	»	»	»	»	»	33,000. »
51,976. 25	14,594,816. 36	»	»	»	»	»	»	14,542,840. 11	51,976. 25
14,645,000. »	192,235,000. »	»	»	»	»	»	»	177,590,000. »	14,645,000. »
8,790,000. »	200,690,000. »	»	»	»	»	»	»	191,900,000. »	8,790,000. »
»	24,900,000. »	»	»	»	»	»	»	24,900,000. »	»
»	50,175,000. »	»	»	»	»	»	»	50,175,000. »	»
23,435,000. »	468,000,000. »	»	»	»	»	»	»	444,565,000. »	23,435,000. »
»	33,425. 64	»	»	»	»	»	»	33,425. 64	»

(d) Compresse lire 4,000,000 iscritte con Regio decreto 23 aprile 1931, n. 470; dedotte lire 3,965,000 con decreto del Ministro delle Finanze 31 dicembre 1930, n. 100220 e lire 4,045,000 con Regio decreto 5 gennaio 1931, n. 5.

(e) Compresse lire 1,000,000 iscritte con Regio decreto 24 novembre 1930, n. 1574; dedotte lire 1,690,000 con decreto del Ministro delle Finanze 31 dicembre 1930, n. 100220 e lire 610,000 con Regio decreto 5 gennaio 1931, n. 5.

(f) Dedotte lire 2,160,000 con decreto del Ministro delle Finanze 31 dicembre 1930, n. 100220 e lire 4,165,000 con Regio decreto 5 gennaio 1931, n. 5.

Capitoli				Conto della competenza per l'esercizio 1				
Numero			Denominazione	Rapporti fra le colonne	Somme			TOTALE — Colonne f + g h = p + q - n
del 1929-30 a	del 1930-31 b	del 1931-32 c			previste e = h ± i	accertate		
						pagate f = p - l	rimaste da pagare g = q - m	
ANTICIPAZIONI AI GOVERNI COLONIALI.								
56	23	28	29					
			Mutuo del Tesoro dello Stato al Governo della Tripolitania per concorso al finanziamento della costituenda Società a Pisida (Zuara) per la produzione del potassio e del magnesio dalle acque marine (Regio decreto 19 luglio 1929, n. 1396 - Seconda delle tre rate)	2,000,000. »	»	»	»	
PARTITE CHE SI COMPENSANO CON L'ENTRATA.								
56	15	30	29					
			Fondo da assegnare ai Governi coloniali e al Deposito delle truppe coloniali in Napoli, per gli scopi fissati dall'articolo 3 del Regio decreto 5 dicembre 1928, n. 2638 (Fondo scorta per i servizi militari)	4,500,000. »	4,500,000. »	»	4,500,000.	
Capitoli aggiunti per spese residue dell'esercizio 1929-30 e degli esercizi precedenti, non aventi riferimento con alcuno dei capitoli iscritti nello stato di previsione per l'esercizio finanziario 1930-31 (Articolo 144 del Regolamento per la contabilità generale dello Stato).								
TITOLO II. — SPESA STRAORDINARIA								
CATEGORIA I. — SPESE EFFETTIVE.								
SPESE PER I SERVIZI SPECIALI.								
56	03	17	30					
			31					
			Somma da porsi a disposizione dei governatori e da erogarsi direttamente dal Ministero per spese politiche	»	»	»	»	
SPESE GENERALI.								
56	21	31	31					
			»					
			Spese per la costruzione di un Ossario in Asmara per raccogliervi i resti degli italiani caduti sul Campo di Adua	»	»	»	»	
56	11	33	32					
			»					
			Assegnazione straordinaria per le mostre coloniali all'Esposizione di Torino ed alla Fiera di Milano nel 1928	»	»	»	»	
SPESE DIVERSE.								
56	03	23	33					
			»					
			Spese per la partecipazione dell'Italia all'Esposizione internazionale coloniale di Parigi nel 1931.	(b) 800,000. »	800,000. »	»	800,000.	
Da riportarsi				800,000. »	800,000. »	»	800,000.	

(a) Somma eliminata a termini dell'articolo 7, lettera a, della legge 9 dicembre 1928, n. 2783.

(b) Somma in

Ministero delle colonie.

SPESA.

Competenza per l'esercizio 1930-31		Conto dei residui degli esercizi precedenti					Pagamenti	Residui
Somme accertate	Economie o maggiori spese	Al 1° luglio 1930 — Colonna q del conto consuntivo 1929-30	Pagati	Rimasti da pagare	TOTALE — Colonne l + m	Economie o eccedenze per reintegri ed assegnazioni speciali	complessivi (competenza e residui)	passivi al 30 giugno 1931
g = q - m	i = h - e	k = n ± o	l = p - f	m = q - g	n = p + q - h	o = n - k	p = f + l	q = g + m
rimaste da pagare	TOTALE — Colonne f + g							
»	»	— 2,000,000. »	»	»	»	»	»	»
»	4,500,000. »	»	»	»	»	»	4,500,000. »	»
»	»	»	1,334. 37	505. 45	634. 37	1,139. 82	194. 55	505. 45
»	»	»	80,000. »	80,000. »	»	80,000. »	»	80,000. »
»	»	»	»	»	»	»	»	»
»	800,000. »	»	3,400,000. »	3,400,000. »	»	3,400,000. »	»	4,200,000. »
»	800,000. »	»	3,481,334. 37	3,480,505. 45	634. 37	3,481,139. 82	194. 55	4,280,505. 45

(b) Somma inserita con Regio decreto 18 giugno 1931, n. 791, mediante prelevamento dal Fondo di riserva per le spese impreviste.

RENDICONTO GENERALE
PER L'ESERCIZIO FINANZIARIO
1930-31.

Ministero delle colo

Capitoli				Conto della competenza per l'esercizio 1930-31			TOTALE
Numero			Denominazione	previste	Somme accertate		Colonne f + g h = p + q - n
del 1929-30	del 1930-31	del 1931-32			pagate	rimaste da pagare	
a	b	c					
			Riporto	800,000. »	800,000. »	»	800,000. »
ASSEGNAZIONI STRAORDINARIE PER LE COLONIE.							
28	34	34	Assegnazione straordinaria dello Stato a favore della Colonia Eritrea per l'esecuzione di opere necessarie per mettere in completa efficienza il porto di Massaua (Regio decreto 22 novembre 1925, n. 2193)	»	»	»	»
28	35	35	Assegnazione straordinaria per l'esecuzione di riparazioni straordinarie ai cavi telegrafici sottomarini Siracusa-Tripoli e Siracusa-Bengasi	»	»	»	»
34	36	36	Spese di pubblica utilità e concessione di mutui industriali nelle Colonie dell'Africa orientale	»	»	»	»
FONDO A DISPOSIZIONE PER LE COLONIE.							
35	37	»	Fondo a disposizione per provvedere al pareggio dei bilanci coloniali (articolo 5 del Regio decreto 5 giugno 1928, n. 1211)	»	»	»	»
				800,000. »	800,000. »	»	800,000. »
CATEGORIA II. — MOVIMENTO DI CAPITALI.							
ACCENSIONE DI CREDITI.							
36	38	37	Somma da concedere a titolo di mutuo a Società civili o commerciali ed a privati cittadini o sudditi italiani che intraprendono in Eritrea e nella Somalia senza aiuto del Governo importanti lavori per adibire a colture industriali terreni di estensione non inferiore a tremila ettari (legge 24 luglio 1922, n. 1048, e Regi decreti 30 luglio 1922, n. 1088; 7 ottobre 1923, n. 2599 e 9 giugno 1927, n. 76)	»	»	»	»

Ministero delle colonie.

Somme competenza per esercizio 1930-31		Conto dei residui degli esercizi precedenti					Pagamenti	Residui	
accertate		Economie o maggiori spese	Al 1° luglio 1930 — Colonna q del conto consuntivo 1929-30	Pagati	Rimasti da pagare	TOTALE — Colonne l + m	Economie o eccedenze per assegnazioni speciali	complessivi (competenza e residui)	passivi al 30 giugno 1931
rimaste da pagare	TOTALE Colonne f + g	o maggiori spese	Colonna q del conto consuntivo 1929-30	Pagati	Rimasti da pagare	TOTALE — Colonne l + m	Economie o eccedenze per assegnazioni speciali	complessivi (competenza e residui)	passivi al 30 giugno 1931
g = q - m	h = p + q - n	i = h - e	k = n ± o	l = p - f	m = q - g	n = p + q - h	o = n - k	p = r + t	q = g + m
»	800,000. »	»	3,481,334. 37	3,480,505. 45	634. 37	3,481,139. 82	— 194. 55	4,280,505. 45	634. 37
»	»	»	7,114,344. »	3,114,344. »	4,000,000. »	7,114,344. »	»	3,114,344. »	4,000,000. »
»	»	»	500,000. »	347,000. »	153,000. »	500,000. »	»	347,000. »	153,000. »
»	»	»	107,559. 69	»	107,559. 69	107,559. 69	»	»	107,559. 69
»	»	»	2,000,000. »	2,000,000. »	»	2,000,000. »	»	2,000,000. »	»
»	800,000. »	»	13,203,238. 06	8,941,849. 45	4,261,194. 06	13,203,043. 51	— 194. 55	9,741,849. 45	4,261,194. 06
»	»	»	1,778,598. »	843,001. 32	935,596. 68	1,778,598. »	»	843,001. 32	935,596. 68

Capitoli			Conto della competenza per esercizio				
Numero			Denominazione	previste	Somme		TOTALE — Colonne f + g
del 1929-30	del 1930-31	del 1931-32			pagate	rimaste da pagare	
a	b	c	d	e = h ± i	f = p - l	g = q - m	h = p + q - n
				Rapporti fra le colonne			
RIASSUNTO PER TITOLI							
—							
TITOLO I. — SPESA ORDINARIA							
—							
CATEGORIA I. — SPESE EFFETTIVE.							
			SPESA GENERALI	4,591,600. »	4,200,046. 30	192,019. 30	4,392,065. 30
			SPESA PER SERVIZI SPECIALI	1,202,000 »	1,171,334. 29	30,511. 30	1,201,845. 30
			DEBITO VITALIZIO.	1,200,000. »	1,059,952. 27	84,534. 30	1,144,486. 30
			TOTALE DELLA CATEGORIA I DELLA PARTE ORDINARIA	6,993,600. »	6,431,332. 86	307,065. 30	6,738,397. 30
TITOLO II. — SPESA STRAORDINARIA							
—							
CATEGORIA I. — SPESE EFFETTIVE.							
			SPESA DIVERSE	14,594,816. 36	14,542,840. 11	51,976. 30	14,594,816. 36
			CONTRIBUTI ALLE COLONIE A PAREGGIO DEI BILANCI.	468,000,000. »	444,565,000. »	23,435,000. 00	468,000,000. 00
			CAPITOLI AGGIUNTI	800,000. »	800,000. »	»	800,000. 00
			TOTALE DELLA CATEGORIA I DELLA PARTE STRAORDINARIA	483,394,816. 36	459,907,840. 11	23,486,976. 30	483,394,816. 36

Ministero degli affari di culto.

SPESA.

Somme		Conto dei residui degli esercizi precedenti						Pagamenti		Residui		
accertate		Economie o maggiori spese		Al 1° luglio 1930	Pagati	Rimasti da pagare	TOTALE	o eccedenze per assegnazioni speciali		passivi al 30 giugno 1931		
rimaste da pagare		TOTALE		Colonna q del conto consuntivo 1929-30			Colonne l + m					
g		h		k	l	m	n	o		q		
= q - m		= p + q - n		= n ± o	= p - f	= q - g	= p + q - h	= n - k		= g + m		
		i						p				
		= h - e						= f + l				
46. 30	192,019.80	4,392,065.80	—	199,534.20	479,016.30	418,789.95	38,335. »	457,124.95	—	21,891.35	4,618,836.25	230,354.50
34. 29	30,511. »	1,201,845.49	—	154.51	7,949. »	1,495. »	350. »	1,845. »	—	6,104. »	1,172,829.29	30,861.20
52. 27	84,534. »	1,144,486.61	—	55,513.39	201,500.16	79,623. »	47,949.41	127,572.41	—	73,927.75	1,139,575.27	132,483.75
32. 86	307,065. »	6,738,397.90	—	255,202.10	688,465.46	499,907.95	86,634.41	586,542.36	—	101,923.10	6,931,240.81	393,699.45
40. 11	51,976.25	14,594,816.36	»	»	»	»	»	»	»	»	14,542,840.11	51,976.25
00. »	23,435,000. »	468,000,000. »	»	»	»	»	»	»	»	»	444,565,000. »	23,435,000. »
00. »	»	800,000. »	»	»	13,203,238.06	8,941,849.45	4,261,194.06	13,203,043.51	—	194.55	9,741,849.45	4,261,194.06
40. 11	23,486,976.25	483,394,816.36	»	»	13,203,238.06	8,941,849.45	4,261,194.06	13,203,043.51	—	194.55	468,849,689.56	27,748,170.31

Capitoli				Conto della competenza per			
Numero			Denominazione	Somme			
del 1929-30	del 1930-31	del 1931-32		previste	accertate		
					pagate	rimaste da pagare	
a	b	c	e = h ± i	f = p - l	g = q - m	h + q - n	
CATEGORIA II. — MOVIMENTO DI CAPITALI.							
			RIMBORSO DI SOMME ANTICIPATE	33,425. 64	33,425. 64	»	33,425. 64
			ANTICIPAZIONI AI GOVERNI COLONIALI	2,000,000. »	»	»	»
			PARTITE CHE SI COMPENSANO CON L'ENTRATA	4,500,000. »	4,500,000. »	»	500,000. »
			CAPITOLI AGGIUNTI	»	»	»	»
			TOTALE DELLA CATEGORIA II DELLA PARTE STRAORDINARIA . . .	6,533,425. 64	4,533,425. 64	»	4,533,425. 64
			TOTALE DEL TITOLO II	489,928,242. »	464,441,265. 75	23,486,976. 1	487,928,242. »
			TOTALE DELLE SPESE REALI (ordinarie e straordinarie)	496,921,842. »	470,872,598. 61	23,794,041. 3	494,666,639. 90

Ministero
e colonie.

SPESA.

competenza per		esercizio 1930-31		Conto dei residui degli esercizi precedenti				Pagamenti	Residui	
Somme		Economie		Al 1° luglio 1930	Pagati	Rimasti da pagare	TOTALE	Economie o eccedenze per assegnazioni speciali	complessivi (competenza e residui)	passivi al 30 giugno 1931
accertate		o maggiori spese		Colonna q del conto consuntivo 1929-30			—			
rimaste da pagare	TOTALE						Colonne l + m			
g	—									
= q - m	l + g									
	h	i	k	l	m	n	o	p	q	
	+ q - n	= h - e	= n ± o	= p - f	= q - g	= p + q - h	= n - k	= f + l	= g + m	
64	»	33,425. 64	»	»	»	»	»	»	33,425. 64	»
»	»	»	— 2,000,000. »	»	»	»	»	»	»	»
»	»	500,000. »	»	»	»	»	»	»	4,500,000. »	»
»	»	»	»	1,778,598. »	843,001. 32	935,596. 68	1,778,598. »	»	843,001. 32	935,596. 68
64	»	4,533,425. 64	— 2,000,000. »	1,778,598. »	843,001. 32	935,596. 68	1,778,598. »	»	5,376,426. 96	935,596. 68
5. 75	23,486,976. »	487,928,242. »	— 2,000,000. »	14,981,836. 06	9,784,850. 77	5,196,790. 74	14,981,641. 51	— 194. 55	474,226,116. 52	23,683,766. 99
8. 61	23,794,041. »	494,666,639. 90	— 2,255,202. 10	15,670,301. 52	10,284,758. 72	5,283,425. 15	15,568,183. 87	— 102,117. 65	481,157,357. 33	29,077,466. 44

Capitoli				Conto della competenza esercizio 1930									
Numero			Denominazione	Rapporti fra le colonne	Somme			TOTALE — Colonne f + g = p + q - n					
del 1929-30 a	del 1930-31 b	del 1931-32 c			d	e = h ± i	f = p - l		g = q - n	h = p + q - n			
											previste	pagate	rimaste da pagare
											acc...		
RIASSUNTO PER CATEGORIE													
			CATEGORIA I. - SPESE EFFETTIVE (<i>Parte ordinaria e straordinaria</i>) . . .	490,388,416. 36	466,339,172. 97	23,794,04	490,133,214. 26						
			CATEGORIA II. - MOVIMENTO DI CAPITALI (<i>Parte straordinaria</i>)	6,533,425. 64	4,533,425. 64	»	4,533,425. 64						
			TOTALE GENERALE . . .	496,921,842. » ^(a)	470,872,598. 61	23,794,04	494,666,639. 90						

(a) Somma prevista, come dallo stato di previsione, per l'esercizio finanziario 1930-31 approvato con la legge 1° maggio 1930, n. 474	L.	506,483,94	b) Tenuto conto
Variazioni per effetto di leggi e decreti speciali come dal prospetto n. 3 della parte generale	»	10,830,90	sono comp
Variazioni come dal prospetto n. 5 della parte generale, per effetto di prelevamenti dal <i>Fondo di riserva per le spese impreviste</i>	»	1,268,80	a) somme pe
			b) somme pr
			il regolame
Previsione risultante . . .	L.	<u>496,921,84</u>	risulta che

Visto e riconosciuto conforme alle scritture della Corte dei conti
giusta la deliberazione della Corte a sezioni riunite di pari data.

Roma, addì 25 gennaio 1932 - Anno X

IL PRESIDENTE
GASPERINI.

Roma

Ministero delle colonie.

SPESA.

competenza esercizio 1930-31		Conto dei residui degli esercizi precedenti							Pagamenti	Residui		
Somme		Economie o maggiore spese	Al 1° luglio 1930	Pagati	Rimasti da pagare	TOTALE — Colonne l + m	Economie o eccedenze per assegnazioni speciali	complessivi (competenza e residui)	passivi al 30 giugno 1931			
accantonate	TOTALE — Colonne r + g		Colonna q del conto consuntivo 1929-30							Colonna k	Colonna l	Colonna m
rimaste da pagare	g	h	i	k	l	m	n	o	p	q		
	= q - n	= p + q - n	= h - e	= n ± o	= p - f	= q - g	= p + q - h	= n - k	= f + l	= g + m		
2.97	23,794,04	490,133,214.26	—	255,202.10	13,891,703.52	9,441,757.40	4,347,828.47	13,789,585.87	—	102,117.65	475,780,930.37	28,141,869.76
5.64	»	4,533,425.64	—	2,000,000. »	1,778,598. »	843,001.32	935,596.68	1,778,598. »	»	»	5,376,426.96	935,596.68
3.61	23,794,04	494,666,639.90	—	2,255,202.10	15,670,301.52	10,284,758.72	5,283,425.15	15,568,183.87	—	^(b) 102,117.65	481,157,357.33	29,077,466.44

L. 506,483,94	b) Tenuto conto che nella somma di	L. 102,117.65
» 10,830,90	sono comprese:	
» 1,268,80	a) somme perentive agli effetti amministrativi	L. 27,238.20
L. 496,921,84	b) somme prescritte, ai sensi dell'articolo 380 del Regio decreto 23 maggio 1924, n. 827, che approva il regolamento per l'amministrazione del patrimonio e per la contabilità generale dello Stato	» 73,927.75
	risulta che nella gestione dei residui si è realizzata l'economia effettiva di	L. 951.70

Riconosciuto esatto e conforme alle scritture
della Ragioneria generale dello Stato.

Roma, addì 31 dicembre 1931 - Anno X.

Roma, addì 30 dicembre 1931 - Anno X.

Il Ragioniere generale dello Stato
DE BELLIS.

IL MINISTRO
DE BONO.

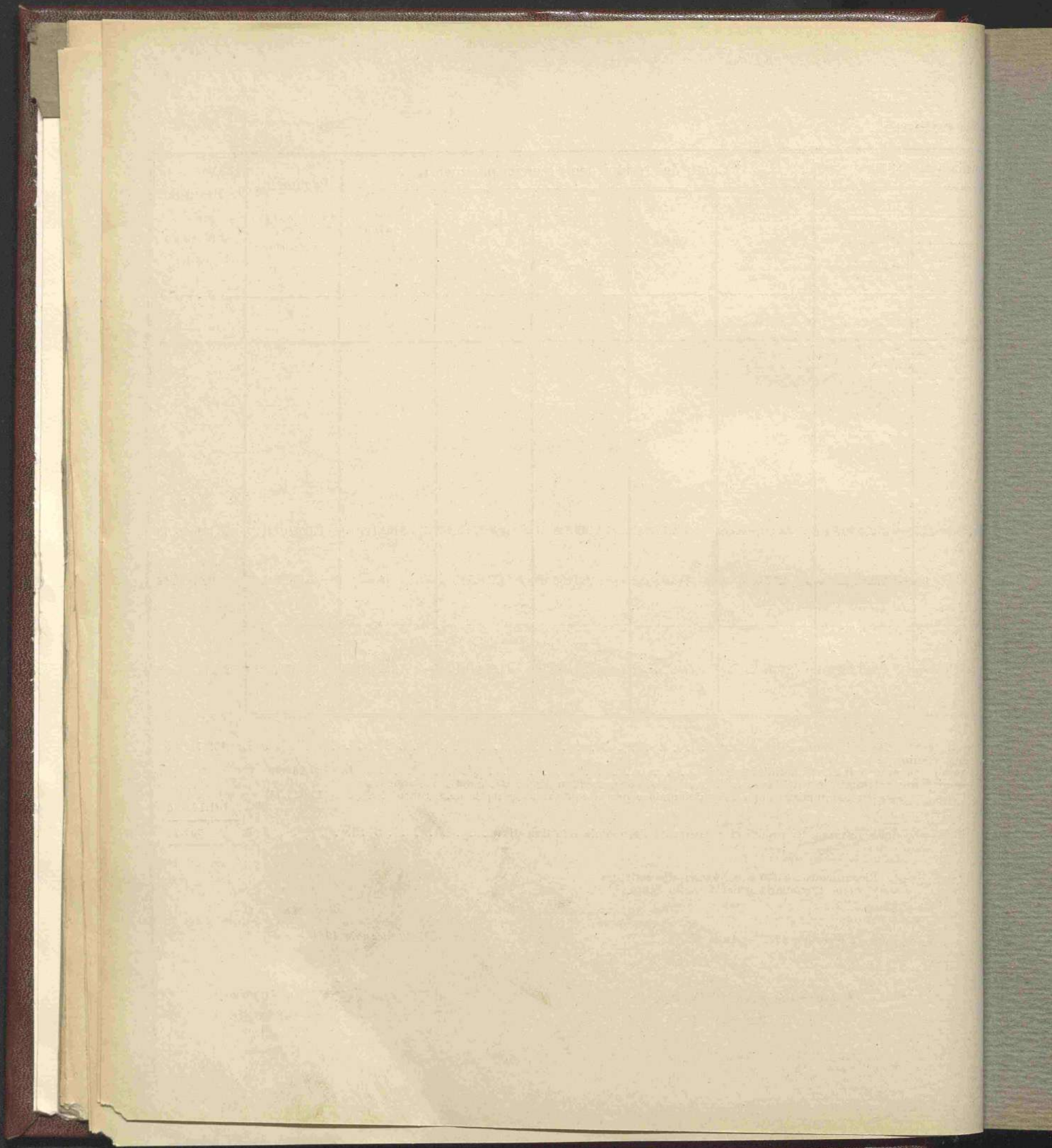

EDUCAZIONE N.

INTERNO

VESTRA

MARINA

AERONAUTICA

NOVA

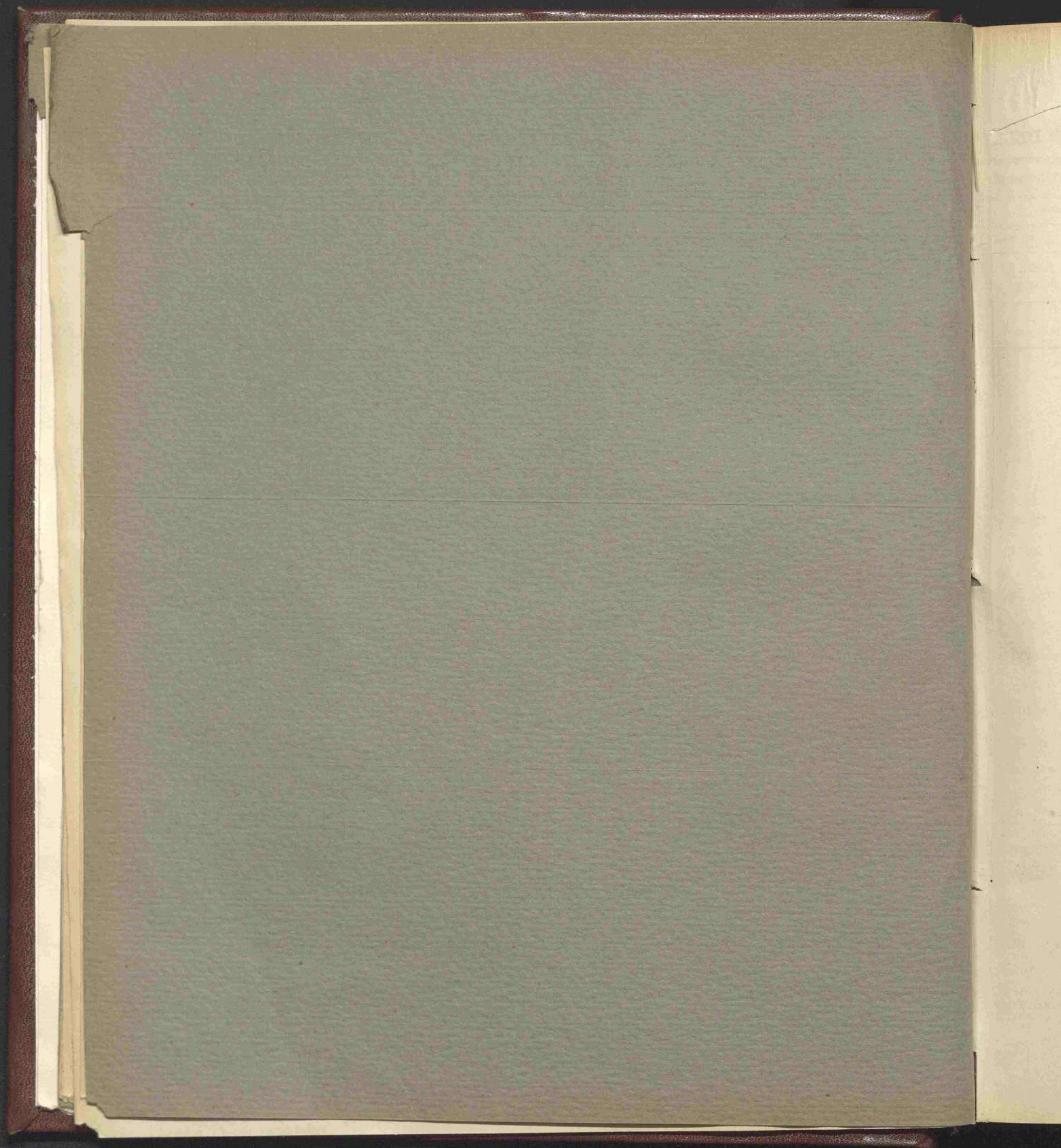

CONTO CONSUNTIVO

per l'esercizio finanziario

dal 1° luglio 1930 al 30 giugno 1931

Spesa del Ministero dell'educazione nazionale.

INTERNO

GUERRA

MARINA

AERONAUTICA

Capitoli			Conto della competenza per l'esercizio 1930-31				
Numero			Denominazione	previste	Somme accertate		TOTALE — Colonne f + g h = p + q - n
del 1929-30	del 1930-31	del 1931-32			pagate	rimaste da pagare	
a	b	c	d	e = h ± i	f = p - l	g = q - m	h = p + q - n
TITOLO I. — SPESA ORDINARIA							
CATEGORIA I. — SPESE EFFETTIVE.							
SPESE GENERALI.							
1	1	1	Ministero - Personale di ruolo - Stipendi (<i>Spese fisse</i>)	(a) 7,400,000. »	6,436,917. 05	174,696. 28	6,611,613.
2	2	2	Assegni e indennità di missione per gli addetti ai Gabinetti	(b) 117,000. »	108,816. »	8,184. »	117,000.
3	3	3	Spese di manutenzione e di adattamento dei locali dell'Amministrazione centrale	(c) 63,000. »	62,506. 50	31. 10	62,537.
4	4	4	Spese per i telegrammi di Stato	(d) 160,000. »	155,231. »	2,518. 95	157,749.
5	5	5	Premi di operosità e di rendimento agli impiegati ed agenti meritevoli.	(e) 1,245,700. »	1,067,689. 70	176,097. 96	1,243,787.
6	6	6	Indennità e spese per ispezioni, missioni e congressi - Indennità e diarie a membri di Consigli, Giunte e Commissioni di carattere permanente e temporaneo	(f) 3,040,000. »	2,491,979. 12	546,178. 17	3,038,157.
7	7	7	Indennità di trasferimento	(g) 510,000. »	295,130. 55	209,209. 38	504,339.
8	8	8	Sussidi ad impiegati ed insegnanti in attività di servizio - Sussidi ad impiegati ed insegnanti già appartenenti all'Amministrazione dell'istruzione pubblica e loro famiglie	(h) 336,000. »	328,791. »	7,149. 50	335,940.
<i>Da riportarsi . . .</i>				(i) 12,871,700. »	10,947,060. 92	1,124,065. 34	12,071,126.

- (a) Dedotte lire 800,000 costituite dalle diminuzioni di lire 471,000 per effetto del decreto ministeriale 31 dicembre 1930, n. 100220, di lire 29,000 per effetto del Regio decreto 5 gennaio 1931, n. 5, e di lire 300,000 per effetto del Regio decreto 18 maggio 1931, n. 598.
- (b) Dedotte lire 3,000 risultanti dalla differenza fra la diminuzione di lire 8,000 per effetto del decreto ministeriale 31 dicembre 1930, n. 100220 e l'aumento di lire 5,000 per effetto del Regio decreto 18 giugno 1931, n. 788.
- (c) Compresa lire 18,000 risultanti dalla differenza fra l'aumento di lire 20,000 per effetto del Regio decreto 23 marzo 1931, n. 278, e la diminuzione di lire 2,000 per effetto del Regio decreto 5 gennaio 1931, n. 5.
- (d) Compresa lire 885,570 risultanti dalla differenza fra gli aumenti: di lire 355,000 per effetto del decreto ministeriale 5 dicembre 1930, n. 121474, di lire 360,700 per effetto del decreto ministeriale 15 giugno 1931, n. 335-*Ris.*, di lire 200,000 per effetto del Regio decreto 18 giugno 1931, n. 788; e le diminuzioni di lire 25,130 per effetto del decreto ministeriale 31 dicembre 1930, n. 100220 e di lire 5,000 per effetto del Regio decreto 5 gennaio 1931, n. 5.

- (e) Compres
(f) Compres
di li
steria
(g) Compres
(h) Compres
(i) Compres
(k) Compres
(l) Somma

DELL'EDUCAZIONE NAZIONALE.

SPESA.

tenza per e accertate maste pagare g q - m	l'esercizio 1930-31		Conto dei residui degli esercizi precedenti				Economie o eccedenze per assegnazioni speciali	Pagamenti complessivi (competenza e residui)	Residui passivi al 30 giugno 1931
	TOTALE — Colonne f + g	Economie o maggiore spese	Al 1° luglio 1930 — Colonna q del conto consuntivo 1929-30	Pagati	Rimasti da pagare	TOTALE — Colonne l + m			
	h = p + q - n	i = k - e	k = n ± o	l = p - f	m = q - g	n = p + q - h	o = n - k	p = f + l	q = g + m
174,696.28	6,611,613.33 —	788,386.67	224,465.70	224,439.70	26. »	224,465.70	»	6,661,356.75	174,722.28
8,184. »	117,000. »	»	3,057. »	3,057. »	»	3,057. »	»	111,873. »	8,184. »
31.10	62,537.60 —	462.40	9,541. »	9,531. »	10. »	9,541. »	»	72,037.50	41.10
2,518.95	157,749.95 —	2,250.05	7,668.95	7,668.95	»	7,668.95	»	162,899.95	2,518.95
176,097.96	1,243,787.66 —	1,912.34	246,508.50	230,471.25	15,862.10	246,333.35	(e) 175.15	1,298,160.95	191,960.06
546,178.17	3,038,157.29 —	1,842.71	492,824.20	370,893.19	70,273.70	441,166.89	(g) 51,657.31	2,862,872.31	616,451.87
209,209.38	504,339.93 —	5,660.07	256,156.38	80,793.56	95,480.78	176,274.34	(i) 79,882.04	375,924.11	304,690.16
7,149.50	335,940.50 —	59.50	4,333. »	2,498. »	1,496. »	3,994. »	(l) 339. »	331,289. »	8,645.50
124,065.34	12,071,126.26 —	800,573.74	1,244,554.73	929,352.65	183,148.58	1,412,501.23	132,053.50	11,876,413.57	1,307,213.92

(e) Compresse lire 174.50 perente agli effetti amministrativi.

(f) Compresse lire 200,000 risultanti dalla differenza fra gli aumenti di lire 50,000 per effetto del Regio decreto 23 aprile 1931, n. 470, di lire 390,000 per effetto del Regio decreto 18 giugno 1931, n. 788, e le diminuzioni di lire 136,000 per effetto del decreto ministeriale 31 dicembre 1930, n. 100220, e di lire 104,000 per effetto del Regio decreto 5 gennaio 1931, n. 5.

(g) Compresse lire 4,382.85 perente agli effetti amministrativi.

(h) Compresse lire 75,000 per effetto del Regio decreto 18 giugno 1931, n. 788.

(i) Compresse lire 249 perente agli effetti amministrativi.

(k) Compresse lire 30,000 per effetto del Regio decreto 18 giugno 1931, n. 788.

(l) Somma perenta agli effetti amministrativi.

n. 100220,
18 maggio
bre 1930,
1, n. 278.
bre 1930,
del Regio
n. 100220

INTERNO

MARINA

AERONAUTICA

Capitoli				Conto della competenza per				
Numero			Denominazione	Somme				
del 1929-30	del 1930-31	del 1931-32		previste	accertate			
					pagate	rimaste da pagare		
							e = h ± i	f = p - l
a	b	c	d	Rapporti fra le colonne				
			Riporto . . .	12,871,700. >	10,947,060. 92	1,124,065. 34		
9	9	9	Spesa per le assicurazioni sociali obbligatorie (<i>Spesa obbligatoria</i>)	(a) 280,000. >	239,363. 47	40,237. 33		
10	10	10	Spese di liti (<i>Spesa obbligatoria</i>)	(b) 41,000. >	39,631. 50	1,279. 35		
12	11	11	Affitto di locali, trasporti, provviste di oggetti di cancelleria per le Commissioni centrali e per le Commissioni di vigilanza sugli esami di concorso in servizio dell'istruzione superiore e dell'istruzione media - Compilazione, stampa e spedizione di temi per gli esami di maturità e di abilitazione magistrale e tecnica	(c) 34,000. >	25,274. 95	8,724. 75		
13	12	12	Residui passivi eliminati a senso dell'articolo 36 del Regio decreto 18 novembre 1923, n. 2440, sulla contabilità generale e reclamati dai creditori (<i>Spesa obbligatoria</i>)	(e) 1,215,783. 79	819,639. 90	396,143. 89		
14	13	13	Spese casuali	(f) 26,000. >	26,000. >	>		
				14,468,483. 79	12,096,970. 74	1,570,450. 66		
			DEBITO VITALIZIO.					
15	14	14	Pensioni ordinarie (<i>Spese fisse</i>)	(g) 46,000,000. >	44,036,379. 22	1,963,620. 78		
16	15	15	Indennità per una sola volta, invece di pensioni, ai tenenti e capitani degli articoli 3, 4 e 10 della legge 23 ottobre 1919, n. 1970, sulle pensioni civili, modificati dall'articolo 11 del Regio decreto 21 novembre 1923, n. 2480, ed altri assegni congeneri legalmente dovuti (<i>Spesa obbligatoria</i>).	750,000. >	461,538. 11	143,929. 89		
			Da riportarsi . . .	46,750,000. >	44,497,917. 33	2,107,550. 67		

- (a) Compresse lire 80,000 prelevate dal Fondo di riserva per le spese obbligatorie e d'ordine con il decreto ministeriale 3 giugno 1931, numero 109197.
- (b) Compresse lire 18,000 prelevate dal Fondo di riserva per le spese obbligatorie e d'ordine con decreto ministeriale 27 marzo 1931, numero 104869.
- (c) Compresse lire 8,800 risultanti dalla differenza fra l'aumento di lire 10,000 per effetto del Regio decreto 18 giugno 1931, n. 788, e le diminuzioni: di lire 800 per effetto del decreto ministeriale 31 dicembre 1930, n. 100220, e di lire 400 per effetto del Regio decreto 5 gennaio 1931, n. 5.
- (d) Somma perentia agli effetti amministrativi.
- (e) Somma costituita dai prelevamenti dal Fondo di riserva per le spese obbligatorie e d'ordine eseguiti con i decreti ministeriali: 1° ottobre 1930, n. 115942 (lire 138,832.75); 22 ottobre 1930, n. 117049 (lire 170,000); 8 novembre 1930, n. 118558 (lire 4,580); 25 novembre 1930, n. 119402 (lire 40,000); 15 dicembre 1930, n. 121044 (lire 499); 27 marzo 1931, n. 104896 (lire 178,529.70); 7 maggio 1931, n. 107543 (lire 23,000); 3 giugno 1931, n. 109197 (lire 644,497.26); 18 giugno 1931, n. 109545 (lire 3,706.20); e 30 giugno 1931, n. 111519 (lire 12,138.88).

 TOTALE
 —
 Colonne f + g

 h
 = p + q - n

12,071,126. 2

279,600. 8

40,910. 8

33,999. 7

1,215,783. 7

26,000.

13,667,421. 4

46,000,000.

605,468.

46,605,468.

(f) Compresse

(g) Compresse

(h) Compresse

educazione nazionale.

SPESA.

l'esercizio 1930-31		Conto dei residui degli esercizi precedenti					Pagamenti	Residui
	Economie	Al 1° luglio 1930		Rimasti	TOTALE	Economie	complessivi	passivi
	o	Colonna q	Pagati	da	—	o eccedenze	(competenza	al 30 giugno
	maggiori spese	del conto		pagare	Colonne l + m	per	e residui)	1931
		consuntivo				assegnazioni		
		1929-30				speciali		
TOTALE								
Colonne f + g								
h	i	k	l	m	n	o	p	q
= p + q - n	= h - e	= n ± o	= p - f	= q - g	= p + q - h	= n - k	= j + l	= g + m
12,071,126. 26	— 800,573. 74	1,244,554. 73	929,352. 65	183,148. 58	1,112,501. 23	— 132,053. 50	11,876,413. 57	1,307,213. 92
279,600. 80	— 399. 20	34,619. 73	32,777. »	1,312. 05	34,089. 05	— 530. 68	272,140. 47	41,549. 38
40,910. 85	— 89. 15	3,923. 42	3,790. 82	132. 60	3,923. 42	»	43,422. 32	1,411. 95
33,999. 70	— 0. 30	10,115. 85	10,026. »	4. 60	10,030. 60	(d) 85. 25	35,300. 95	8,729. 35
1,215,783. 79	»	49,787. 80	17,312. 26	428. »	17,740. 26	— 32,047. 54	836,952. 16	396,571. 89
26,000. »	»	»	»	»	»	»	26,000. »	»
13,667,421. 40	— 801,062. 39	1,343,001. 53	993,258. 73	185,025. 83	1,178,284. 56	— 164,716. 97	13,090,229. 47	1,755,476. 49
46,000,000. »	»	4,361,008. 34	3,119,049. 21	1,220,540. 59	4,339,589. 80	— (h) 21,418. 54	47,155,428. 43	3,184,161. 37
605,468. »	— 144,532. »	208,560. 47	155,377. 60	27,359. 87	182,737. 47	— (d) 25,823. »	616,915. 71	171,289. 76
46,605,468. »	— 144,532. »	4,569,568. 81	3,274,426. 81	1,247,900. 46	4,522,327. 27	— 47,241. 54	47,772,344. 14	3,355,451. 13

(f) Compresse lire 8,000 per effetto del Regio decreto 18 giugno 1931, n. 788.

(g) Compresse lire 1,000,000 per effetto del Regio decreto 18 maggio 1931, n. 598.

(h) Compresse lire 11,474.96 perente agli effetti amministrativi.

931, nu-
931, nu-
788, e le
decretoottobre
ovembre
io 1931.
o. 1931,

INTERNO

MARINA
AERONAUTICA

Capitoli				Conto della competenza per l'esercizio 1930-31			TOTALE	
Numero			Denominazione	previste	Somme accertate		Colonne f + g h = p + q - n	
del 1929-30	del 1930-31	del 1931-32			pagate	rimaste da pagare		
a	b	c	d	e = h ± i	f = p - l	g = q - m	n = p + q - n	
			Riporto . . .	46,750,000. »	44,497,917. 33	2,107,550. 67	46,605,468.	
67	16	16	Contributo alla Cassa di previdenza per le pensioni dei sanitari, per il riconoscimento, agli effetti del trattamento di riposo, dei periodi di servizio di assistente effettivo di cattedre universitarie (articolo 6 del Regio decreto 19 aprile 1923, n. 1000, e articolo 6 della legge 14 aprile 1927, n. 604) (<i>Spesa obbligatoria</i>)	(a) 80,000. »	46,161. »	»	46,161.	
	18	17	Contributi alla Cassa nazionale per le assicurazioni sociali obbligatorie e assicurazione presso la Cassa nazionale degli infortuni a favore del personale delle Regie scuole e dei Regi Istituti commerciali, industriali e di agraria - Indennità in caso di licenziamento e di cessazione dal servizio del personale predetto e alle rispettive famiglie (<i>Spesa obbligatoria</i>)	90,000. »	536. 45	89,463. 55	90,000.	
				46,920,000. »	44,544,614. 78	2,197,014. 22	46,741,629.	
			SPESE PER L'AMMINISTRAZIONE SCOLASTICA REGIONALE E PER L'ISTRUZIONE ELEMENTARE.					
61	18	18	Personale di ruolo dell'Amministrazione regionale scolastica - Personale ispettivo e direttivo - Stipendi ed altri assegni contemplati dalle leggi organiche (<i>Spese fisse</i>)	(b) 27,900,000. »	26,037,590. 30	1,712,409. 70	27,750,000.	
	20	19	Spese di ufficio e di cancelleria e per trasporti e facchinaggi che fanno carico all'Amministrazione regionale scolastica - Stampa dei ruoli dei maestri dipendenti dai Provveditorati agli studi - Affitto di locali, trasporti e provvista di oggetti di cancelleria per lo svolgimento dei concorsi magistrali	(d) 435,000. »	434,369. »	491. 40	434,860. 40	
	21	20	Concorso nella spesa per i locali e l'arredamento degli uffici dell'Amministrazione regionale scolastica.	140,000. »	128,205. »	11,795. »	140,000.	
	22	21	Indennità e spese per il servizio di vigilanza scolastica e per incarichi o missioni affidate ai direttori didattici governativi in servizio dell'istruzione elementare	(e) 3,100,000. »	2,666,315. 45	428,333. 62	3,094,649. 00	
			Da riportarsi . . .	31,575,000. »	29,266,479. 75	2,153,029. 72	31,419,509. 40	

(a) Comprese lire 55,000 prelevate dal Fondo di riserva per le spese obbligatorie e d'ordine con decreto ministeriale 22 ottobre 1930, numero 117049.

(b) Dedotte lire 2,100,000 per effetto del decreto ministeriale 31 dicembre 1930, n. 100220.

(c) Comprese lire 481.01 perente agli effetti amministrativi.

(d) Dedotte
(e) Dedotte
e di li
(f) Comprese

ro dell'educazione nazionale.

SPESA.

Esercizio 1930-31	Conto dei residui degli esercizi precedenti						Pagamenti complessivi (competenza e residui)	Residui passivi al 30 giugno 1931	
	Economie o maggiori spese	Al 1° luglio 1930 — Colonna q del conto consuntivo 1929-30	Pagati	Rimasti da pagare	TOTALE — Colonne l + m	Economie o eccedenze per assegnazioni speciali			
	h = p + q - n	k = n ± o	l = p - f	m = q - g	n = p + q - h	o = n - k			
2,107,550. 67	46,605,468. »	144,532. »	4,569,568. 81	3,274,426. 81	1,247,900. 46	4,522,327. 27	47,241. 54	47,772,344. 14	3,355,451. 13
»	46,161. »	33,839. »	»	»	»	»	»	46,161. »	»
89,463. 55	90,000. »	»	103,394. 23	103,394. 23	»	103,394. 23	»	103,930. 68	89,463. 55
2,197,014. 22	46,741,629. »	178,371. »	4,672,963. 04	3,377,821. 04	1,247,900. 46	4,625,721. 50	47,241. 54	47,922,435. 82	3,444,914. 68
1,712,409. 70	27,750,000. »	150,000. »	2,204,008. 68	1,757,008. 62	96,519. 05	1,853,527. 67	(c) 350,481. 01	27,794,598. 92	1,808,928. 75
491. 40	434,860. 40	139. 60	1,417. »	1,416. 90	0. 10	1,417. »	»	435,785. 90	491. 50
11,795. »	140,000. »	»	6,403. »	6,403. »	»	6,403. »	»	134,608. »	11,795. »
428,333. 62	3,094,649. 07	5,350. 93	388,580. 27	347,022. 95	21,568. 66	368,591. 61	(f) 19,988. 66	3,013,338. 40	449,902. 28
2,153,029. 72	31,419,509. 47	155,490. 53	2,600,408. 95	2,111,851. 47	118,087. 81	2,229,939. 28	370,469. 67	31,378,331. 22	2,271,117. 53

tobre 1930.

(d) Dedotte lire 15,000 per effetto del Regio decreto 5 gennaio 1931, n. 5.

(e) Dedotte lire 150,000 costituite dalle diminuzioni di lire 145,000 per effetto del decreto ministeriale 31 dicembre 1930, n. 100220, e di lire 5,000 per effetto del Regio decreto 5 gennaio 1931, n. 5.

(f) Comprese lire 354 perente agli effetti amministrativi.

Capitoli				Conto della competenza per l'esercizio 1931			TOTALE
Numero			Denominazione	previste	Somme		Colonne f + g
del 1929-30	del 1930-31	del 1931-32			accertate		
a	b	c	d	e	f	g	h
				= $\bar{a} + i$	= $p - l$	= $q - m$	= $p + q - n$
				Rapporti fra le colonne			
			Riporto . . .	31,575,000. »	29,266,479. 75	2,153,029. 75	31,419,509. 47
23	22	22	Concorsi e rimborsi dello Stato nelle spese che le Amministrazioni regionali scolastiche e i Comuni sostengono per gli stipendi ed assegni dei maestri delle scuole elementari e per le scuole reggimentali - Compensi dovuti ai maestri delle scuole sussidiate	(a)	710,253,586. 96	23,415,713. 04	733,669,300. »
	64	66					
24	23	23	Retribuzioni ai direttori didattici incaricati	(b)	82,736. 09	47,237. 25	129,973. 34
25	24	24	Somme dovute all'Azienda delle poste e telegrafi in dipendenza della esenzione dalle tasse postali concessa ad Enti, Corpi ed Istituti (<i>Spesa obbligatoria</i>)		400,000. »	391,820. »	391,820. »
31	25	25	Indennità e spese per le missioni eseguite dal personale medico dell'Amministrazione della sanità pubblica nell'interesse dell'igiene e dell'assistenza scolastica.	(c)	1,265. »	1,666. 00	2,931. 69
parte							
26	26	26	Indennità alle Commissioni giudicatrici e di vigilanza pei concorsi magistrali regionali ed alle persone incaricate di coadiuvare il segretario di dette Commissioni	(d)	10,899. 90	175,358. 50	186,258. 40
27	27	27	Indennità alle Commissioni per gli esami nelle scuole elementari dei Comuni le cui scuole sono amministrate dai Regi provveditori agli studi - Indennità e spese per l'esame di abilitazione all'insegnamento in italiano ai maestri alloggiati	(e)	242,702. 60	506,643. 90	749,346. 56
28	28	28	Indennità di trasferimento ai maestri elementari		100,000. »	49,840. 52	74,047. 16
29	29	29	Assegni di benemerenzza ai maestri ed alle maestre delle scuole elementari pubbliche ed assegni di benemerenzza ai direttori ed alle direttrici didattiche (Regi decreti 24 marzo 1895, n. 84, 22 gennaio 1899, n. 50, e 27 febbraio 1902, n. 79; decreto luogotenenziale 23 novembre 1916, n. 1650, e Regio decreto 29 gennaio 1920, n. 263) (<i>Spese fisse</i>)		143,000. »	102,730. 16	141,500. »
30	30	30	Sussidi a vedove, orfani minorenni bisognosi ed orfani maggiorenni assolutamente inabili a proficuo lavoro, di maestri elementari nonchè a genitori bisognosi di maestri elementari defunti ed a maestri o ex maestri, direttori didattici o ex direttori didattici, colpiti da gravi sventure domestiche o resi inabili all'insegnamento		47,005. »	995. »	48,000. »
parte							
30	31	31	Rimborso del valore capitale dell'aumento delle pensioni ai maestri elementari, dipendente dal riconoscimento delle campagne di guerra - Concorso del Ministero nelle riduzioni sul prezzo dei viaggi in ferrovia concesse agli insegnanti elementari	(f)	5,058,302. 58	38,363. 65	5,096,666. 23
parte				5,160,000. »			
			Da riportarsi . . .	772,344,800. »	745,507,368. 56	26,401,984. 29	771,909,352. 85

- (a) Dedotte lire 61,330,700 costituite dalle diminuzioni di lire 27,700,000 per effetto del decreto ministeriale 31 dicembre 1930, numero 100220, di lire 2,300,000 per effetto del Regio decreto 5 gennaio 1931, n. 5, di lire 27,169,120 per effetto del decreto ministeriale 9 gennaio 1931, n. 122127, di lire 3,705,000 per effetto del decreto ministeriale 12 marzo 1931, n. 101954, e di lire 456,580 per effetto del decreto ministeriale 10 giugno 1931, n. 109737.
- (b) Dedotte lire 15,000 costituite dalle diminuzioni di lire 14,000 per effetto del decreto ministeriale 31 dicembre 1930, n. 100220, e di lire 1,000 per effetto del Regio decreto 5 gennaio 1931, n. 5.
- (c) Dedotte lire 5,500 costituite dalle diminuzioni di lire 500 per effetto del decreto ministeriale 31 dicembre 1930, n. 100220, e di lire 5,000 per effetto del Regio decreto 18 giugno 1931, n. 788.
- (d) Dedotte lire 10,000 per effetto del decreto ministeriale 31 dicembre 1930, n. 100220.

- (e) Comprese lire e le dim. Regio d.
- (f) Comprese lire
- (g) Comprese lire
- (h) Comprese lire
- (i) Comprese lire
- (l) Comprese lire 60,

ero dell'educazione nazionale.

Esercizio 1930-31	Conto dei residui degli esercizi precedenti						Pagamenti complessivi (competenza e residui)	Residui passivi al 30 giugno 1931
	Economie o maggiori spese	Al 1° luglio 1930 — Colonna q del conto consuntivo 1929-30	Pagati	Rimasti da pagare	TOTALE — Colonne l + m	Economie o eccedenze per assegnazioni speciali		
	h = p + q - n	k = n ± o	l = p - f	m = q - g	n = p + q - h	o = n - k		
2,153,029.72	31,419,509.47 — 155,490.53	2,600,408.95	2,411,851.47	118,087.81	2,229,939.28 — 370,469.67	31,378,331.22	2,271,117.53	
23,415,713.04	733,669,300. »	25,305,381.49	21,855,707.85	3,449,673.64	25,305,381.49 — »	732,109,294.81	26,865,386.68	
47,237.25	129,973.34 — 55,026.66	38,644.50	31,311.50	6,333. »	37,644.50 — 1,000. »	114,047.59	53,570.25	
»	391,820. » — 8,180. »	»	»	»	» — »	391,820. »	»	
1,666.08	2,931.69 — 1,568.31	»	»	»	» — »	1,265. »	1,666.69	
175,358.50	186,258.40 — 3,741.60	15,128.31	295. »	14,708.31	15,003.31 — 125. »	11,194.90	190,066.81	
506,643.96	749,346.56 — 120,653.44	1,044,530.23	572,563.67	73,455.74	646,019.41 — ^(f) 398,510.82	815,266.27	580,099.70	
24,206.64	74,047.16 — 25,952.84	58,900.74	30,103.30	15,481.24	45,584.54 — ^(g) 13,316.20	79,943.82	39,687.88	
38,769.84	141,500. » — 1,500. »	46,567.65	34,564.78	8,565.82	43,130.60 — ^(h) 3,437.05	137,294.94	47,335.66	
995. »	48,000. » — »	978. »	382. »	»	382. » — ⁽ⁱ⁾ 596. »	47,387. »	995. »	
38,363.65	5,096,666.23 — 63,333.77	117,600. »	»	»	» — 117,600. »	5,058,302.58	38,363.65	
26,401,984.24	771,909,352.85 — 435,447.15	29,228,139.87	24,636,779.57	3,686,305.56	28,323,085.13 — 905,054.74	770,144,148.13	30,088,289.85	

- (e) Comprese lire 70,000 risultanti dalla differenza fra l'aumento di lire 120,000 per effetto del Regio decreto 18 giugno 1931, n. 788, e le diminuzioni di lire 40,000 per effetto del decreto ministeriale 31 dicembre 1930, n. 100220, e di lire 10,000 per effetto del Regio decreto 5 gennaio 1931, n. 5.
- (f) Comprese lire 14,575.85 perente agli effetti amministrativi.
- (g) Comprese lire 1,145.80 perente agli effetti amministrativi.
- (h) Comprese lire 238.02 perente agli effetti amministrativi.
- (i) Comprese lire 447 perente agli effetti amministrativi.
- (l) Comprese lire 5,060,000 costituite dagli aumenti di lire 5,000,000 per effetto del Regio decreto 26 dicembre 1930, n. 1736, e di lire 60,000 per effetto del Regio decreto 18 giugno 1931, n. 788.

Capitoli				Conto della competenza			Totale — Colonne f + g h = p + q - n	
Numero			Denominazione d	previste e = h ± i	Somme			
del 1929-30 a	del 1930-31 b	del 1931-32 c			Rapporti fra le colonne	pagate f = p - l	rimaste da pagare g = q - m	
				<i>Riporto . . .</i>	772,344,800. >	745,507,368. 56	26,401,984. 85	771,909,352. 85
31 parte	32 03	32	Visite medico-fiscali ai maestri dipendenti dalle Amministrazioni regionali scolastiche	(a) 55,000. >	37,213. 61	16,611. 19	53,824. 83	
	33 09	33	Sussidio annuo a favore delle scuole per i contadini dell'Agro romano e delle paludi Pontine, per l'istituzione di scuole-asilo ed opere integrative della scuola nel Lazio e territori confinanti - Sussidi a favore dei comuni della Basilicata impossibilitati a mantenere le scuole per l'istruzione obbligatoria (articoli 70 e 86 della legge 31 marzo 1904, n. 140)	(c) 435,000. >	433,388. >	1,611. 19	434,999. 90	
	34 03	34	Concorso dello Stato per l'arredamento di scuole elementari appartenenti a comuni e a corpi morali che mantengono scuole a sgravio dei comuni - Spese per eventuali acquisti diretti da parte del Ministero	(e) 300,000. >	226,509. >	73,450. 19	299,968. >	
	35 03	35	Assegni, premi e sussidi ad asili e giardini d'infanzia - Spese dei corsi estivi per il conferimento del diploma di maestra del grado preparatorio.	(g) 470,000. >	452,114. 80	17,591. 19	469,705. 80	
	36 03	36	Scuole di metodo per l'educazione materna - Sussidi e contributi per il mantenimento ed il funzionamento delle scuole materne e per promuoverne e diffonderne la istituzione	(h) 3,500,000. >	3,129,628. 15	357,147. 19	3,486,775. 63	
36 parte	37 09	37 129	Sussidi, premi ed assegni ad istituzioni ausiliarie e ad istituzioni o scuole integrative della scuola elementare e popolare e ad istituzioni facenti capo ad organizzazioni o ad associazioni che, oltre ai loro scopi specifici, si prefiggono comunque il fine dell'assistenza scolastica; a biblioteche scolastiche e magistrali e ad associazioni od enti che promuovono la diffusione e l'incremento di esse biblioteche.	(l) 1,100,000. >	1,072,724. 60	27,047. 19	1,099,771. 70	
	38 03	38	Spese per conferenze e corsi magistrali indetti dal Ministero - Corsi magistrali speciali indetti da privati con l'approvazione del Ministero - Festa degli alberi - Mostre, gare e Congressi didattici riguardanti l'insegnamento elementare e popolare, l'educazione infantile, associazioni e scuole di cultura popolare	(m) 25,500. >	24,393. 50	1,008. 19	25,492. >	
			<i>Da riportarsi . . .</i>	778,230,300. >	750,883,340. 22	26,896,550. 19	777,779,890. 71	

- (a) Dedotte lire 5,000 costituite dalle diminuzioni di lire 4,200 per effetto del decreto ministeriale 31 dicembre 1930, n. 100220, e lire 800 per effetto del Regio decreto 5 gennaio 1931, n. 5.
- (b) Compresse lire 416.35 perente agli effetti amministrativi.
- (c) Dedotte lire 15,000 costituite dalle diminuzioni di lire 14,000 per effetto del decreto ministeriale 31 dicembre 1930, n. 100220, e lire 1000 per effetto del Regio decreto 5 gennaio 1931, n. 5.
- (d) Somma perente agli effetti amministrativi.
- (e) Dedotte lire 15,000 per effetto del Regio decreto 5 gennaio 1931, n. 5.
- (f) Compresse lire 25,011 perente agli effetti amministrativi.

- (g) Dedotte lire 4,000 e di lire 19,000.
- (h) Dedotte lire 19,000.
- (i) Compresse lire 19,000.
- (l) Dedotte lire 19,000.
- (m) Dedotte lire 100,000.

SPESA.

erco dell'educazione nazionale.

Competenza	Esercizio 1930-31		Conto dei residui degli esercizi precedenti				Pagamenti complessivi (competenza e residui)	Residui passivi al 30 giugno 1931	
	TOTALE — Colonne f + g	Economie o maggiori spese	Al 1° luglio 1929 — Colonna q del conto consuntivo 1929-30	Pagati	Rimasti da pagare	TOTALE — Colonne l + m			Economie o eccedenze per assegnazioni speciali
g = q - m	h = p + q - n	i = h - e	k = n ± o	l = p - f	m = q - g	n = p + q - h	o = n - k	p = f + l	q = g + m
26,401,984	771,909,352. 85	— 435,447. 15	29,228,139. 87	24,636,779. 57	3,686,305. 56	28,323,085. 13	— 905,054. 74	770,144,148. 13	30,088,289. 85
16,611	53,824. 83	— 1,175. 17	9,988. 91	3,315. 38	4,107. 87	7,423. 25	— ^(b) 2,565. 66	40,528. 99	20,719. 09
1,611	434,999. 90	— 0. 10	71,301. 70	68,104. 10	1,099. 80	69,203. 90	— ^(a) 2,097. 80	501,492. 10	2,711. 70
73,458	299,968. »	— 32. »	156,712. »	71,645. »	56,961. »	128,606. »	— ^(f) 28,106. »	298,154. »	130,420. »
17,591	469,705. 80	— 294. 20	12,134. »	11,217. »	597. »	11,814. »	— 320. »	463,331. 80	18,188. »
357,147	3,486,775. 63	— 13,224. 37	566,194. 60	478,974. 13	69,334. 96	548,309. 09	— ⁽ⁱ⁾ 17,885. 51	3,608,602. 28	426,482. 44
27,047	1,099,771. 70	— 228. 30	147,246. »	125,319. »	21,129. »	146,448. »	— ^(d) 798. »	1,198,043. 60	48,176. 10
1,068	25,492. »	— 8. »	6,444. »	6,444. »	»	6,444. »	»	30,837. 50	1,098. 50
26,896,550	777,779,890. 71	— 450,409. 29	30,198,161. 08	25,401,798. 18	3,889,535. 19	29,241,333. 37	— 956,827. 71	776,285,138. 40	30,736,085. 68

(g) Dedotte lire 30,000 costituite dalle diminuzioni di lire 26,000 per effetto del decreto ministeriale 31 dicembre 1930, n. 100220, e di lire 4,000 per effetto del Regio decreto 5 gennaio 1931, n. 5.

(h) Dedotte lire 300,000 costituite dalle diminuzioni di lire 210,000 per effetto del decreto ministeriale 31 dicembre 1930, n. 100220, e di lire 90,000 per effetto del Regio decreto 5 gennaio 1931, n. 5.

(i) Compresse lire 4.692 perente agli effetti amministrativi.

(l) Dedotte lire 39,200 costituite dalle diminuzioni di lire 20,000 per effetto del decreto ministeriale 31 dicembre 1930, n. 100220 e di lire 19,200 per effetto del Regio decreto 5 gennaio 1931, n. 5.

(m) Dedotte lire 1,500 costituite dalle diminuzioni di lire 1,400 per effetto del decreto ministeriale 31 dicembre 1930, n. 100220 e di lire 100 per effetto del Regio decreto 5 gennaio 1931, n. 5.

Capitoli				Conto della competenza per l'esercizio 1931			
Numero			Denominazione	Somme			
del 1929-30	del 1930-31	del 1931-32		previste	pagate	rimaste da pagare	
a	b	c	d	e = h ± i	f = p - l	g = q - m	
				Rapporti fra le colonne			
			Riporto . . .	778,230,300. >	750,883,340. 22	26,896,550. 4	777,779,890.
				(a) 110,000. >	81,000. 59	24,882. 7	105,883.
38	39	39	Sussidi e spese per la propaganda igienica nelle scuole				
	03			(c) 37,625,700. >	30,391,623. >	7,234,077.	37,625,700.
39	40	40	Fondo destinato alle spese degli enti culturali delegati per la gestione delle scuole non classificate (Regi decreti 20 agosto 1926, n. 1667 e 28 giugno 1928, n. 1768)				
	03			(e) 4,733,000. >	3,813,000. >	780,000.	4,593,000.
40	41	41	Fondo destinato alle spese degli enti culturali delegati per il funzionamento delle scuole e dei corsi di cui all'articolo 85 del testo unico approvato con Regio decreto 5 febbraio 1928, n. 577.				
	03			(g) 218,101. 31	>	318,101. 31	318,101. 31
41	42	42	Fondo corrispondente ai versamenti effettuati dagli enti di cultura nonché da enti pubblici e privati e destinato alla preparazione dei maestri per le scuole gestite da enti delegati (articolo 81 del testo unico approvato con Regio decreto 5 febbraio 1928, n. 577)				
	03			(i) 270,000. >	256,804. >	13,196. 00	270,000.
42	43	43	Spese per l'assistenza educativa agli anormali (Regio decreto 31 dicembre 1923, n. 3126)				
	03						
				821,287,101. 31	785,425,767. 81	35,266,807. 50	820,692,575.
			SPESA PER L'ISTRUZIONE MEDIA.				
43	44	44	Regi istituti medi d'istruzione - Stipendi ed assegni vari continuativi al personale di ruolo - Retribuzioni per supplenze ed incarichi (Spese fisse)	(l) 173,600,000. >	165,386,043. 06	7,155,338. 00	172,541,381.
	01						
44	45	45	Regi istituti medi d'istruzione - Personale - Rimunerazioni per insegnamenti speciali e per opera prestata dagli insegnanti nella direzione delle biblioteche e dei Gabinetti scientifici e nel coadiuvare i presidi degli istituti medi di secondo grado nelle mansioni d'ufficio	(m) 27,000 >	13,483. 50	10,812. 50	24,296.
	01	65					
			Da riportarsi . . .	173,627,000. >	165,399,526. 56	7,166,151. 00	172,565,677.

(a) Dedotte lire 7,000 per effetto del Regio decreto 5 gennaio 1931, n. 5.

(b) Compresse lire 505 perente agli effetti amministrativi.

(c) Compresse lire 26,919,300 risultanti dalla differenza fra gli aumenti di lire 27,169,120 per effetto del decreto ministeriale 9 gennaio 1931, n. 122127 e lire 456,580 per effetto del decreto ministeriale 10 giugno 1931, n. 109737, e le diminuzioni di lire 533,600 per effetto del decreto ministeriale 31 dicembre 1930, n. 100220 e di lire 172,800 per effetto del Regio decreto 5 gennaio 1931, n. 5.

(d) Compresse lire 51 perente agli effetti amministrativi.

(e) Dedotte lire 2,747,000 costituite dalle diminuzioni: di lire 99,000 per effetto del Regio decreto 30 ottobre 1930, n. 1417; di lire 516,670 per effetto del decreto ministeriale 31 dicembre 1930, n. 100220; di lire 1,463,330 per effetto del Regio decreto 5 gennaio 1931, n. 5; di lire 50,000 per effetto del Regio decreto 26 dicembre 1930, n. 1736; di lire 430,000 per effetto del Regio decreto 15 gennaio 1931, n. 23, di lire 20,000 per effetto del Regio decreto 23 marzo 1931, n. 278, e di lire 168,000 per effetto del Regio decreto 18 giugno 1931, n. 788.

(f) Somma perente agli effetti amministrativi.

(g) Somma per effetto del decreto ministeriale 1931, del decreto ministeriale 1931, n. 122127.

(h) Compresse perente agli effetti amministrativi.

(i) Dedotte lire 9,151,338,000.

(l) Dedotte lire 19,151,338,000.

(m) Compresse perente agli effetti amministrativi.

(n) Dedotte lire 9,151,338,000.

educazione nazionale.

Esercizio 1930-31	Conto dei residui degli esercizi precedenti						Economie o eccedenze per assegnazioni speciali	Pagamenti complessivi (competenza e residui)	Residui passivi al 30 giugno 1931
	Economie o maggiori spese	Al 1° luglio 1930 — Colonna q del conto consuntivo 1929-30	Pagati	Rimasti da pagare	TOTALE — Colonne l + m				
	h = p + q - n	k = n ± o	l = p - j	m = q - g	n = p + q - h	o = n - k			
26,896,550.41	777,779,890.71	450,409.29	30,198,161.08	25,401,798.18	3,839,535.19	29,241,333.37	956,827.71	776,285,138.40	30,736,085.68
24,882.71	105,883.34	4,116.66	55,851.10	39,502.90	3,596. »	43,098.90	(b) 12,752.20	120,503.49	28,478.75
7,234,077.11	37,625,700. »	»	7,779,212. »	7,763,620. »	941. »	7,764,561. »	(d) 14,651. »	38,155,243. »	7,235,018. »
780,000.00	4,593,000. »	140,000 »	2,582,412.46	1,465,704. »	303,022. »	1,768,726. »	(f) 813,686.46	5,278,704. »	1,083,022. »
318,101.31	318,101.31	»	406,132.13	361,525. »	39,956.35	401,481.35	(h) 4,650.78	361,525. »	358,057.66
13,196.15	270,000. »	»	28,266. »	23,266. »	5,000. »	28,266. »	»	280,070. »	18,196. »
35,266,807.11	820,692,575.36	594,525.95	41,050,034.77	35,055,416.08	4,192,050.54	39,247,466.62	1,802,568.15	820,481,183.89	39,458,858.09
7,155,338.61	172,541,381.69	1,058,618.31	14,773,779.95	13,311,307.98	452,471.97	13,763,779.95	(m) 1,010,000. »	178,697,351.04	7,607,810.60
10,812.50	24,296. »	2,704 »	10,266. »	9,944. »	322. »	10,266. »	»	23,427.50	11,134.50
7,166,151.11	172,565,677.69	1,061,322.31	14,784,045.95	13,321,251.98	452,793.97	13,774,045.95	1,010,000. »	178,720,778.54	7,618,945.10

(g) Somma costituita dalle inserzioni: di lire 159,853.97 per effetto del decreto ministeriale 6 novembre 1930, n. 118531, di lire 74,026.24 per effetto del decreto ministeriale 30 dicembre 1930, n. 121765, di lire 21,813.95 per effetto del decreto ministeriale 8 giugno 1931, n. 109095, di lire 11,585.65 per effetto del decreto ministeriale 10 giugno 1931, n. 109096 e di lire 50,821.50 per effetto del decreto ministeriale 22 giugno 1931, n. 110730.

(h) Comprese lire 45 perente agli effetti amministrativi.

(i) Dedotte lire 30,000 costituite dalle diminuzioni di lire 21,000 per effetto del decreto ministeriale 31 dicembre 1930, n. 100220 e di lire 9,000 per effetto del Regio decreto 5 gennaio 1931, n. 5.

(l) Dedotte lire 10,000,000 risultanti dalla differenza fra la diminuzione di lire 13,600,000 per effetto del decreto ministeriale 31 dicembre 1930, n. 100220 e l'aumento di lire 3,600,000 per effetto del Regio decreto 18 maggio 1931, n. 598.

(m) Comprese lire 6,782.37 perente agli effetti amministrativi.

(n) Dedotte lire 3,000 costituite dalle diminuzioni di lire 2,100 per effetto del decreto ministeriale 31 dicembre 1930, n. 100220 e di lire 900 per effetto del Regio decreto 5 gennaio 1931, n. 5.