

Capitoli				Conto della competenza per l'esercizio			TOTALE	
Numero			Denominazione	Rapporti fra le colonne	Somme			Colonne f + g = p + q - m
del 1929-30	del 1930-31	del 1931-32			previste	accertate		
a	b	c	d	e = h ± i	f = p - l	g = q - m	h = p + q - m	
CATEGORIA II. — MOVIMENTO DI CAPITALI.								
ESTINZIONE DI DEBITI.								
145	157	166	Annualità dovuta alla Cassa depositi e prestiti in conseguenza del prestito contratto per le spese di assetto e miglioramento dell'Università di Padova e dei suoi stabilimenti scientifici - Ventottesima delle quaranta annualità approvate con la legge 10 gennaio 1904, n. 26, rettificata a partire dall'esercizio 1915-16 secondo un nuovo piano di ammortamento		28,430. »	28,430. »	»	28,430.
146	158	167	Annualità dovuta alla Cassa di risparmio delle Provincie lombarde in dipendenza della legge 17 luglio 1903, n. 373, che approva la convenzione per l'assetto ed il miglioramento dell'Università di Pisa e dei suoi stabilimenti scientifici (Ventottesima delle quaranta annualità). . .		97,820. »	89,295. »	8,525.	97,820.
147	159	168	Annualità per la estinzione del prestito occorrente per la sistemazione della zona monumentale di Roma - Ventiquattresima delle trentacinque annualità approvate con l'articolo 21 della legge 11 luglio 1907, n. 502, modificato dall'articolo 5 della legge 15 luglio 1911, n. 755		300,000. »	300,000. »	»	300,000.
148	160	169	Annualità dovuta alla Cassa centrale di risparmio e depositi in Firenze ad estinzione del mutuo di lire 2,250,000 dalla medesima accordato al Tesoro dello Stato per i lavori di sistemazione edilizia della Regia università di Firenze, a termini della convenzione 7 febbraio 1920, approvata e resa esecutiva con la legge 6 gennaio 1921, n. 28 (art. 3 della legge 6 gennaio 1921 n. 28. Undicesima delle trentacinque annualità).		86,500. »	43,250. »	43,250.	86,500.
					512,750. »	460,975. »	51,775.	512,750.

Ministero dell'educazione nazionale.

SPESA.

Somme accertate rimaste da pagare	l'esercizio 1930-31		Conto dei residui degli esercizi precedenti				Pagamenti complessivi (competenza e residui)	Residui passivi al 30 giugno 1931	
	TOTALE — Colonne f + g	Economie o maggiori spese	Al 1° luglio 1930 — Colonna q del conto consuntivo 1929-30	Pagati	Rimasti da pagare	TOTALE — Colonne l + m			Economie o eccedenze per assegnazioni speciali
»	28,430. »	»	»	»	»	»	»	28,430. »	»
8,525.	97,820. »	»	9,027. 67	9,027. 67	»	9,027. 67	»	98,322. 67	8,525. »
»	300,000. »	»	»	»	»	»	»	300,000. »	»
43,250.	86,500. »	»	43,250. »	43,250. »	»	43,250. »	»	86,500. »	43,250. »
51,775.	512,750. »	»	52,277. 67	52,277. 67	»	52,277. 67	»	513,252. 67	51,775. »

INTERNO

UFFICIO

MARINA

AERONAUTICA

Capitoli				Conto della competenza per l'esercizio 1930-31			TOTALE
Numero			Denominazione	previste	Somme		Colonne f + g - h
del 1929-30	del 1930-31	del 1931-32			pagate	rimaste da pagare	
a	b	c	d	e = h ± i	f = p - l	g = q - m	h = p + q - n
<p>Capitoli che si aggiungono allo stato di previsione della spesa per l'esercizio finanziario dal 1° luglio 1930 al 30 giugno 1931 del Ministero dell'educazione nazionale per spese residue dell'esercizio 1929-30 e degli esercizi precedenti, non aventi riferimento con alcuno di quelli iscritti nello stato di previsione medesimo,</p> <p>CATEGORIA I. — SPESE EFFETTIVE.</p> <p>SPESE GENERALI.</p>							
149 137 bis	161 03	170	Saldo degli impegni riguardanti le spese degli stati di previsione degli esercizi finanziari anteriori al 1930-1931 (a)	(a) 166,000. »	43,306. 05	122,634.	165,940. 9
150	162 01	171	Indennità e compensi da concedersi al personale della amministrazione della pubblica istruzione collocato a riposo o, che comunque cessi dal servizio, ai sensi degli articoli 58, 59, 61 e 62 del Regio decreto 23 ottobre 1919, n. 1971; 3, 4, 5 e 6 della legge 13 agosto 1921, n.1080; 6 del Regio decreto 25 gennaio 1923, n. 87; e dei Regi decreti 28 gennaio 1923, n. 127; 28 gennaio 1923, n. 153, e 2 marzo 1924, n. 319.	»	»	»	»
<p>SPESE PER L'ISTRUZIONE ELEMENTARE.</p>							
151	163 61	172	Sussidi per edifici scolastici sul fondo di lire 500 milioni di cui al decreto luogotenenziale 17 novembre 1918, n. 1698, da erogarsi ai sensi del decreto luogotenenziale 6 aprile 1919, n. 852	»	»	»	»
152	164 25	173	Concorso nella spesa sostenuta dai Comuni di cui all'articolo 77 della legge 15 luglio 1906, n. 383, per la costruzione, per l'ampliamento e per il restauro degli edifici destinati alle scuole elementari - Ultima delle dieci annualità autorizzate con gli articoli 59 e 63 della legge stessa	»	»	»	»
153	165	174	Spese per la compilazione dei progetti, la direzione dei lavori, l'acquisto e l'occupazione delle aree, le costruzioni di baracche, padiglioni ed edifici scolastici e loro arredamento nei Comuni danneggiati dal terremoto del 13 gennaio 1915, contemplati dall'articolo 1 del Regio decreto 9 maggio 1915, n. 654	»	»	»	»
Da riportarsi . . .				166,000. »	43,306. 05	122,634.	165,940. 9

(a) Somma costituita dalle iscrizioni di lire 11,000 per effetto del Regio decreto 30 ottobre 1930, n. 1417, che ha modificato anche la denominazione del capitolo e di lire 155,000 per effetto del Regio decreto 18 giugno 1931, n. 788.

5) Somma per
2) Somma che
per la co

Ministero dell'educazione nazionale.

SPESA.

Competenza	l'esercizio 1930-31		Conto dei residui degli esercizi precedenti				Pagamenti complessivi (competenza e residui)	Residui passivi al 30 giugno 1931	
	Somme accertate rimaste da pagare	Economie o maggiori spese	Al 1° luglio 1930 — Colonna q del conto consuntivo 1929-30	Pagati	Rimasti da pagare	TOTALE — Colonne l + m			Economie o eccedenze per assegnazioni speciali
		h = p + q - n	i = h - e	k = n ± o	l = p - f	m = q - g			n = p + q - h
122,634	165,940.90 —	59.10	626,585.66	436,779.87	172,819.15	609,599.02 —	(b) 16,986.64	480,085.92	295,454. »
»	»	»	94,184.97	21,554.50	72,630.47	94,184.97	»	21,554.50	72,630.47
»	»	»	4,408,620.43	237,745. »	»	237,745. » —	(c) 4,170,875.43	237,745. »	»
»	»	»	99,080.36	»	99,080.36	99,080.36	»	»	99,080.36
»	»	»	543,157.95	159,040.27	384,117.68	543,157.95	»	159,040.27	384,117.68
122,634	165,940.90 —	59.10	5,771,629.37	855,419.64	728,647.66	4,583,767.30 —	4,187,862.07	898,425.69	851,282.51

5) Somma perentoria agli effetti amministrativi.

6) Somma che si elimina ai sensi dell'articolo 6 della legge 9 dicembre 1928, n. 2783, recante modificazioni alla legge ed alle disposizioni per la contabilità generale dello Stato.

Capitoli				Conto della competenza per l'esercizio 1931			TOTALE Colonne f + g h = p + q - n
Numero			Denominazione d	previste e = h + i	Somme accertate		
del 1929-30 a	del 1930-31 b	del 1931-32 c			pagate f = p - l	rimaste da pagare g = q - m	
			Riporto . . .	166,000. »	43,306. 05	122,694.	165,940. 9
61	155	166	175	Somma da mettere a disposizione dei Regi provveditorati agli studi per provvedere al pagamento di spese riguardanti le cessate Amministrazioni scolastiche provinciali	»	»	»
		07					
42	119 bis	167	»	Assegnazione straordinaria per la compilazione e la pubblicazione di statistiche concernenti l'istruzione elementare	»	»	»
		03					
	158	168	176	Costruzione di asili infantili nell'Alto Adige compreso quello già in gestione del soppresso Commissariato generale civile per la Venezia Tridentina e asili infantili della Venezia Giulia	»	»	»
		25					
	159	169	»	Premi agli insegnanti elementari in zone alloglotte della Venezia Giulia e della Venezia Tridentina	»	»	»
		01					
	160	170	177	Sussidi di ammontare singolo non superiore a lire 25,000, per la costruzione di piccoli edifici rurali per le scuole non classificate, a norma del Regio decreto 20 agosto 1926, n. 1667	(a) 250,000. »	»	250,000.
		25					
	161	171	178	Retribuzioni, compensi, indennità ed altre spese per il libro unico di Stato per le scuole elementari	»	»	»
		03					
61	162	172	179	Sussidi ai comuni per riadattamento di edifici e per la costruzione di baracche provvisorie da servire esclusivamente ad uso delle scuole elementari nei paesi della Carnia danneggiati dal terremoto del 26 e 27 marzo 1928	»	»	»
		25					
SPESE PER L'ISTRUZIONE MEDIA.							
	164	173	»	Spese d'impianto del Regio liceo scientifico di Fiume	»	»	»
		26					
Da riportarsi . . .				416,000. »	43,306. 05	372,694.	415,940. 9

(a) Somma iscritta con Regio decreto 15 gennaio 1931, n. 23.

(b) Somma p

Ministero dell'educazione nazionale.

SPESA.

Somme accorte rimaste da pagare g = q - m	l'esercizio 1930-31		Conto dei residui degli esercizi precedenti					Pagamenti complessivi (competenza e residui)	Residui passivi al 30 giugno 1931
	TOTALE — Colonne f + g	Economie o maggiori spese	Al 1° luglio 1930 — Colonna q del conto consuntivo 1929-30	Pagati	Rimasti da pagare	TOTALE — Colonne l + m	Economie o eccedenze per assegnazioni speciali		
	h = p + q - n	i = h - e	k = n ± o	l = p - f	m = q - g	n = p + q - h	o = n - k	p = f + l	q = g + m
122,631	165,940.90	— 59.10	5,771,629.37	855,119.64	728,647.66	1,583,767.30	— 4,187,862.07	898,425.69	851,282.51
»	»	»	200,000. »	115,723.98	84,276.02	200,000. »	»	115,723.98	84,276.02
»	»	»	4,663.50	4,413.50	»	4,413.50	— 250. »	4,413.50	»
»	»	»	1,525,234.12	846,207.88	679,026.24	1,525,234.12	»	846,207.88	679,026.24
»	»	»	1,167. »	362. »	»	362. »	— 805. »	362. »	»
250,000	250,000. »	»	487,440. »	399,930. »	87,510. »	487,440. »	»	399,930. »	387,510. »
»	»	»	199,197.70	187,453.70	11,744. »	199,197.70	»	187,453.70	11,744. »
»	»	»	12,000. »	»	12,000. »	12,000. »	»	»	12,000. »
»	»	»	48,631. »	4,101.30	»	4,101.30	— ^(b) 44,529.70	4,101.30	»
5 372,631	415,940.90	— 59.10	8,249,962.69	2,413,312. »	1,603,203.92	4,016,515.92	— 4,233,446.77	2,456,618.05	1,975,838.77

(b) Somma perentia agli effetti amministrativi.

Capitoli				Conto della competenza			
Numero			Denominazione	Rapporti fra le colonne	Somme		
del 1929-30	del 1930-31	del 1931-32			previste	pagate	rimaste da pagare
					e = h ± i		
a	b	c	d				
			<i>Riporto . . .</i>		416,000. »	43,306. 05	372,694. 00
SPESE COMUNI ALL'ISTRUZIONE ELEMENTARE E ALL'ISTRUZIONE MEDIA.							
165	174	180	Spese per la compilazione di progetti direzione di lavori, acquisto ed occupazione di aree, costruzione, restauro ed adattamento di edifici per le scuole medie ed elementari, nei comuni della regione tosco-emiliana danneggiata dal terremoto del 6-7 settembre 1920 e compresi nell'elenco di cui all'articolo 1 del Regio decreto 29 settembre 1920, n. 1315, ai quali sono estese le disposizioni contenute nell'articolo 3 del Regio decreto 9 maggio 1915. (Regio decreto 16 novembre 1921, n. 1705, articolo 43, lettera b)	»	»	»	»
166	175	181	Spese per la compilazione di progetti, direzione dei lavori, acquisto ed occupazione di aree, costruzione, restauro ed adattamento di edifici per le scuole medie ed elementari, nei comuni della zona tosco-romagnola danneggiata dai terremoti 2 dicembre 1917, 10 novembre 1918 e 29 giugno 1919. (Regio decreto 16 novembre 1921, n. 1705, articolo 43, lettera c)	»	»	»	»
167	176	182	Spese per provvedere nei comuni delle provincie di Messina, Reggio Calabria e Catanzaro, alla costruzione di baracche, padiglioni o edifici scolastici al concorso dello Stato nell'acquisto di aree, costruzione, restauro ed arredamento principale degli edifici stessi nonchè per la compilazione di progetti, direzione di lavori, acquisto ed occupazione di aree, costruzione, restauro ed adattamento di edifici per le scuole medie ed elementari (Art. 43 lettera a) del Regio decreto 16 novembre 1921, n. 1705, modificato dal Regio decreto 19 gennaio 1922, n. 49 ed articoli 1 e 2 del Regio decreto 25 gennaio 1925, n. 169)	»	»	»	»
168	177	183	Sussidi non continuativi per l'esecuzione di opere edilizie e scolastiche, ai sensi dell'articolo 2 del Regio decreto 30 settembre 1928, n. 2210. . .	»	»	»	»
			<i>Da riportarsi . . .</i>		416,000. »	43,306. 05	372,694. 00

l'esercizio 19

 TOTALE
 —
 Colonne f + g

 h
 = p + q - n

415,940. 90

415,940. 90

Ministero de
educazione nazionale.

SPESA.

L'esercizio 1930-31		Conto dei residui degli esercizi precedenti					Pagamenti	Residui	
Somme		Al 1° luglio 1930	Pagati	Rimasti da pagare	TOTALE	Economie o eccedenze per assegnazioni speciali	complessivi (competenza e residui)	passivi al 30 giugno 1931	
rimate da pagare		Colonna q del conto consuntivo 1929-30			Colonne l + m				
g = q - n	h = p + q - n	i = k - e	k = n ± o	l = p - f	m = q - g	n = p + q - h	o = n - k	p = f + l	q = g + m
372,63	415,940. 90 —	59. 10	8,249,962. 69	2,413,312. »	1,603,203. 92	4,016,515. 92 —	4,233,446. 77	2,456,618. 05	1,975,838. 77
»	»	»	1,403,541. 46	439,940. »	963,601. 46	1,403,541. 46	»	439,940. »	963,601. 46
»	»	»	887,531. 50	245,657. »	641,874. 50	887,531. 50	»	245,657. »	641,874. 50
»	»	»	54,853. 41	14,342. 05	40,511. 36	54,853. 41	»	14,342. 05	40,511. 36
»	»	»	280,000. »	250,000. »	30,000. »	280,000. »	»	250,000. »	30,000. »
372,63	415,940. 90 —	59. 10	10,875,889. 06	3,363,251. 05	3,279,191. 24	6,642,442. 29 —	4,233,446. 77	3,406,557. 10	3,651,826. 09

INTERNO

OPERA

MARINA

OPERA AERONAUTICA

Capitoli				Conto della competenza l'esercizio 1930-31			
Numero			Denominazione	previste	Somme		
del 1929-30	del 1930-31	del 1931-32			pagate	rimaste da pagare	TOTALE
a	b	c	d	e = h ± i	f = p - l	g = q - r	h = p + q - r
				Rapporti fra le colonne			Colonna f + g
			<i>Riporto . . .</i>	416,000. »	43,306. 05	372,693. 95	415,940. 90
			SPESE COMUNI ALL'ISTRUZIONE MEDIA, ALL'EDUCAZIONE FISICA E GIOVANILE, AGLI ISTITUTI DI EDUCAZIONE, E AGLI ISTITUTI DEI SORDOMUTI E DEI CIECHI.				
169	178	185	Sussidi, lavori, opere, forniture e spese diverse nell'interesse dell'istruzione media e magistrale, dell'educazione fisica, degli istituti di educazione, dei collegi e degli istituti dei sordomuti, da eseguirsi con i fondi straordinari assegnati al Ministero della istruzione pubblica, giusta il disposto dell'articolo 7 del decreto luogotenenziale 17 novembre 1918, n. 1698.	»	»	»	»
	26 (b)						
			SPESE PER L'ISTRUZIONE NAUTICA.				
171	180	187	Sovvenzioni straordinarie agli istituti nautici per l'acquisto di materiale scientifico e tecnico ed al Regio istituto superiore navale di Napoli, per l'incremento degli studi superiori nautici	»	»	»	»
bis	03						
171	181	188	Spese per il Regio istituto nautico di Fiume	»	»	»	»
ter	03						
			SPESE PER L'ISTRUZIONE SUPERIORE.				
172	182	189	Lavori, opere, forniture e spese diverse nell'interesse degli istituti d'istruzione superiore, da eseguirsi con i fondi straordinari assegnati al Ministero dell'istruzione pubblica, giusta il disposto dell'articolo 7 del decreto luogotenenziale 17 novembre 1918, n. 1698	»	»	»	»
	09						
177	183	190	Spese per l'esecuzione di lavori di assetto edilizio della Regia Università di Roma	»	»	»	»
	26						
180	184	191	Spese per l'inizio e la prosecuzione di lavori di sistemazione edilizia delle Regie Università di Padova, Napoli, Palermo e Catania, e della Scuola d'applicazione per gli ingegneri di Roma. (Quarta delle dieci rate autorizzate con Regio decreto 30 maggio 1920, n. 909)	»	»	»	»
	26 (b)						
187	186	»	Assegnazione straordinaria per contributo nelle spese d'impianto della stazione sperimentale per le radio-comunicazioni.	»	»	»	»
ter	26						
137	187	192	Spese per il trasferimento e l'adattamento provvisorio in locali dell'Ospedale della Consolazione in Roma, degli istituti universitari alloggiati nel fabbricato demaniale di via Agostino De Pretis	»	»	»	»
IV	09						
			<i>Da riportarsi . . .</i>	416,000. »	43,306. 05	372,693. 95	415,940. 90

(a) Somma che si elimina ai sensi dell'articolo 6 della legge 9 dicembre 1928, n. 2783, recante modificazioni alla legge ed alle disposizioni per la contabilità generale dello Stato.

(b) I capitoli

Ministero dell'educazione nazionale.

SPESA.

Competenza l'esercizio 1930-31		Conto dei residui degli esercizi precedenti						Pagamenti	Residui
Somme		Economie	Al 1° luglio 1930	Pagati	Rimasti	TOTALE	Economie	complessivi	passivi
rimaste da pagare	TOTALE Colonna f + g	o maggiori spese	Colonna q del conto consuntivo 1929-30		da pagare	Colonne l + m	o eccedenze per assegnazioni speciali	(competenza e residui)	al 30 giugno 1931
g = q - n	h = p + q - n	i = h - e	k = n ± o	l = p - f	m = q - g	n = p + q - h	o = n - k	p = f + l	q = g + m
372,60	415,940.90	59.10	10,875,889.06	3,363,251.05	3,279,191.24	6,642,442.29	4,233,446.77	3,406,557.10	3,651,826.09
»	»	»	449,028.43	239,940. »	28,099.18	268,039.18	(a) 180,989.25	239,940. »	28,099.18
»	»	»	1,000. »	»	1,000. »	1,000. »	»	»	1,000. »
»	»	»	20,000. »	»	20,000. »	20,000. »	»	»	20,000. »
»	»	»	137,230.20	68,490.11	68,740.09	137,230.20	»	68,490.11	68,740.09
»	»	»	6,440,620.91	4,547,069.61	1,893,551.30	6,440,620.91	»	4,547,069.61	1,893,551.30
»	»	»	496,763.82	2. »	496,761.82	496,763.82	»	2. »	496,761.82
»	»	»	160,000. »	160,000. »	»	160,000. »	»	160,000. »	»
»	»	»	130,000. »	100,000. »	30,000. »	130,000. »	»	100,000. »	30,000. »
372,60	415,940.90	59.10	18,710,532.42	8,478,752.77	5,817,343.63	14,296,096.40	4,414,436.02	8,522,058.82	6,189,978.48

b) I capitoli 179 e 185 sono stati soppressi con decreto interministeriale 30 novembre 1930, n. 3707.

Capitoli				Conto della competenza			Somme	TOTALE — Colonne f + g h = p + q - n
Numero			Denominazione	previste	pagate	rimaste da pagare		
del 1929-30	del 1930-31	del 1931-32					Rapporti fra le colonne	e = h + i
a	b	c	d					
			<i>Riporto . . .</i>	416,000. »	43,306. 05	372,694	415,940. 9	
183	188	»	Università siciliane - Credito residuale dedotto l'assegno fisso e le spese già erogate dallo Stato per fini segnati dal decreto prodittoriale 19 ottobre 1860, n. 274, in favore delle Università siciliane. (Ultima delle nove annualità approvate con l'articolo 1 della legge 13 luglio 1905, n. 384) .	»	»	»	»	
186	189	193	Lavori urgenti di ripristino e di restauro degli edifici della Regia Università di Roma	»	»	»	»	
187	190	»	Lavori di rifinito dei locali della Regia Scuola d'ingegneria di Roma (Regio decreto 30 maggio 1920, n. 909)	»	»	»	»	
180 bis	192	194	Somma dovuta all'amministrazione delle dogane per il pagamento di diritti di confine per materiale scientifico importato dalla Germania in conto riparazioni e destinato agli istituti superiori del Regno	(c) 19,811. »	12,811. 50	6,999	19,811.	
185	193	195	Concorso governativo nel pagamento degli interessi del mutuo autorizzato a favore del comune di Genova per la sistemazione edilizia degli Istituti universitari di quella Regia Università. (Regio decreto 7 ottobre 1926, n. 1974)	(d) 208,054. »	»	208,054	208,054.	
SPESE PER LE ACCADEMIE E LE BIBLIOTECHE.								
191	194	198	Rimborso al comune di Torino della spesa per la sistemazione della Biblioteca nazionale ed universitaria nel palazzo del Debito pubblico, giusta la convenzione approvata colla legge 21 luglio 1907, n. 581 (Quarta ed ultima annualità)	»	»	»	»	
193	195	199	Assegnazione straordinaria per provvedere alla continuazione dei lavori di costruzione del nuovo edificio della Biblioteca Nazionale Centrale di Firenze	(e) 1,000,000. »	3,753. »	996,247	1,000,000.	
194	196	200	Assegnazione straordinaria per lavori complementari da eseguirsi per l'edificio della Biblioteca Nazionale Centrale di Firenze	»	»	»	»	
195	197	201	Costruzione di un nuovo edificio ad uso della Biblioteca Nazionale Centrale in Firenze - Stanziamento corrispondente alle anticipazioni, che, giusta la convenzione approvata con la legge 21 luglio 1902, n. 337, verranno somministrate allo Stato dalla Cassa centrale di risparmio e depositi in Firenze	»	»	»	»	
<i>Da riportarsi . . .</i>				1,643,865. »	59,870. 55	1,583,995	1,643,805. 9	

(a) Somma perentia agli effetti amministrativi.

(b) Il capitolo 191 è stato soppresso con decreto interministeriale 30 novembre 1930, n. 3707.

(c) Somma costituita dalle iscrizioni di lire 3,461 per effetto del Regio decreto 30 ottobre 1930, n. 1417; di lire 3,000 per effetto del Regio decreto 16 febbraio 1931, n. 130, e di lire 13,350 per effetto del Regio decreto 18 maggio 1931, n. 612.

(d) Somma in

(e) Somma in

Ministero dell'educazione nazionale.

SPESA.

Somme accettate rimaste da pagare g = q - n	Esercizio 1930-31		Conto dei residui degli esercizi precedenti					Pagamenti complessivi (competenza e residui)	Residui passivi al 30 giugno 1931
	TOTALE — Colonne f + g	Economie o maggiori spese	Al 1° luglio 1930	Pagati	Rimasti da pagare	TOTALE	Economie o eccedenze per assegnazioni speciali		
			Colonna q del conto consuntivo 1929-30			—			
h = p + q - n	i = h - e	k = n ± o	l = p - f	m = q - g	n = p + q - h	o = n - k	p = f + l	q = g + m	
372,651	415,940. 90	59. 10	18,710,532. 42	8,478,752. 77	5,817,343. 63	14,296,096. 40	4,414,436. 02	8,522,058. 82	6,189,978. 48
»	»	»	51,563. 56	»	»	»	(a) 51,563. 56	»	»
»	»	»	445,363. 91	421,394. »	23,969. 61	445,363. 61	0. 30	421,394. »	23,969. 61
»	»	»	600. »	»	»	»	(a) 600. »	»	»
6,990	19,811. »	»	4,500. »	4,500. »	»	4,500. »	»	17,311. 50	6,999. 50
208,051	208,054. »	»	15,000. »	»	15,000. »	15,000. »	»	»	223,054. »
»	»	»	500,000. »	»	500,000. »	500,000. »	»	»	500,000. »
996,247	1,000,000. »	»	6,684. 40	3,487. 81	3,196. 59	6,684. 40	»	7,240. 81	999,443. 59
»	»	»	139,876. 71	97,852. 07	42,024. 64	139,876. 71	»	97,852. 07	42,024. 64
»	»	»	381,381. 25	14,575. 30	366,805. 95	381,381. 25	»	14,575. 30	366,805. 95
1,588,038	1,643,805. 90	59. 10	20,255,502. 25	9,020,561. 95	6,768,340. 42	15,788,902. 37	4,466,599. 88	9,080,432. 50	8,352,275. 77

(d) Somma iscritta con Regio decreto 30 ottobre 1930, n. 1417.

(e) Somma iscritta con decreto ministeriale 4 febbraio 1931, n. 101849.

) per effetto

INTERNO

CASA

MARINA

AERONAUTICA

RENDICONTO GENERALE
PER L'ESERCIZIO FINANZIARIO
1930-31.

Ministero dell'educazione

Capitoli				Conto della competenza			l'esercizio	
Numero			Denominazione	Rapporti fra le colonne	Somme			TOTALE — Colonne f + g h = p + q - r
del 1929-30	del 1930-31	del 1931-32			previste	accertate		
					e = h ± i	pagate	rimaste da pagare	
a	b	c	d		f = p - l	s = q - r	h = p + q - r	
			<i>Riporto . . .</i>		1,643,865. »	59,870. 55	1,583,995	1,643,805.
SPESE PER LE ANTICHITÀ E LE BELLE ARTI.								
196	198	203	Spese per gli scavi di Ostia e per il restauro dei monumenti di Aosta, del Palazzo Ducale di Mantova, e del Duomo di Como (Legge 23 giugno 1912, n. 738)		»	»	»	»
	03							
199	199	204	Spese per la riparazione di edifici ed opere aventi carattere di monumento nazionale esistenti nei paesi della regione toscano-emiliana danneggiati dal terremoto del 6-7 settembre 1920 (Regio decreto 16 novembre 1921, n. 1705, articolo 47)		»	»	»	»
	03							
141	200	205	Spese per l'esecuzione dei più urgenti lavori di consolidamento del Duomo di Ferrara		»	»	»	»
bis	21							
141	201	206	Assegnazione straordinaria per il restauro del Castello del Buon Consiglio in Trento		»	»	»	»
ter	03							
201	203	»	Spese per opere di conservazione e di restauro di edifici monumentali e per urgenti lavori negli istituti d'arte, nei musei e negli scavi. (Legge 30 novembre 1922, n. 1572)		»	»	»	»
	03							
207	204	207	Lavori urgenti di conservazione e restauro di edifici monumentali, ampliamenti, adattamento e manutenzione straordinaria di musei e gallerie, esplorazioni archeologiche, lavori attinenti agli scavi di antichità, restauro di opere d'arte		»	»	»	»
	03							
208	205	»	Regie accademie di belle arti e licei artistici. Regie conservatori di musica. Regia scuola di recitazione. Regie istituti e scuole industriali. Spese per ampliamento, adattamento, restauro, arredamento di locali ed impianto di riscaldamento, spese per acquisti e riparazione di materiale didattico		»	»	»	»
	26							
211	206	»	Assegnazione per spese straordinarie di ispezioni, missioni e trasferte nell'interesse dei servizi delle antichità e delle belle arti		»	»	»	»
	01							
212	207	208	Spese per lavori di ampliamento della Galleria Nazionale d'arte moderna a Valle Giulia		»	»	»	»
	21							
213	208	209	Spese per la sistemazione dell'isola Comacina		»	»	»	»
	03							
141	208	210	Contributo dello Stato nelle spese per il compimento dei restauri della Basilica di San Giusto in Trieste (d)		»	»	»	»
v	bis							
	03							
			<i>Da riportarsi . . .</i>		1,643,865. »	59,870. 55	1,583,995	1,643,805.

(a) Il capitolo 202 è stato soppresso con decreto interministeriale 30 novembre 1930, n. 3707.
(b) Somma parenta agli effetti amministrativi.

(c) Compres
ed al

(d) Capitolo

Ministero dell'educazione nazionale.

SPESA.

Somme accettate rimaste da pagare g = q - n	l'esercizio 1930-31		Conto dei residui degli esercizi precedenti					Pagamenti complessivi (competenza e residui) p = f + l	Residui passivi al 30 giugno 1931 q = g + m
	Economie o maggiore spese o i = k - e	Al 1° luglio 1930 -- Colonna q del conto consuntivo 1929-30 k = n ± o	Pagati l = p - f	Rimasti da pagare m = q - g	TOTALE -- Colonne l + m n = p + q - k	Economie o eccedenze per assegnazioni speciali o = n - l _e	TOTALE -- Colonne f + g h = p + q - n		
1,583,935	1,643,805. 90	59. 10	20,255,502. 25	9,020,561. 95	6,768,340. 42	15,788,902. 37	4,466,599. 88	9,080,432. 50	8,352,275. 77
»	»	»	50,664. 46	25,000. »	25,664. 46	50,664. 46	»	25,000. »	25,664. 46
»	»	»	45,812. 80	15,000. »	30,812. 80	45,812. 80	»	15,000. »	30,812. 80
»	»	»	130,000. »	95,000. »	35,000. »	130,000. »	»	95,000. »	35,000. »
»	»	»	405,000. »	307,000. »	98,000. »	405,000. »	»	307,000. »	98,000. »
»	»	»	9,674. »	8,699. »	»	8,699. »	(b) 975. »	8,699. »	»
»	»	»	33,531. 73	22,991. 75	10,539. 98	33,531. 73	»	22,991. 75	10,539. 98
»	»	»	20,192. 04	»	»	»	(c) 20,192. 04	»	»
»	»	»	3,584. 52	»	»	»	3,584. 52	»	»
»	»	»	3,921,515. »	2,540,366. »	1,381,149. »	3,921,515. »	»	2,540,366. »	1,381,149. »
»	»	»	55,995. »	22,000. »	33,995. »	55,995. »	»	22,000. »	33,995. »
»	»	»	200,000. »	200,000. »	»	200,000. »	»	200,000. »	»
1,583,935	1,643,805. 90	59. 10	25,131,471. 80	12,256,618. 70	8,383,501. 66	20,640,120. 36	4,491,351. 44	12,316,489. 25	9,967,437. 01

(c) Compresa lire 15,000 che si eliminano ai sensi dell'articolo 6 della legge 9 dicembre 1928, n. 2783, recante modificazioni alla legge ed alle disposizioni per la contabilità generale dello Stato.

(d) Capitolo istituito con decreto interministeriale 30 novembre 1930, n. 3707.

Capitoli				Conto della competenza per l'esercizio			TOTALE — Colonne f + g h = p + q - r
Numero			Denominazione	previste	Somme accertate		
del 1929-30	del 1930-31	del 1931-32			rapporti fra le colonne	pagate	rimaste da pagare
a	b	c	d	e = h ± i	f = p - l	g = q - m	h = p + q - r
			<i>Riporto . . .</i>	1,643,865. »	59,870. 55	1,583,935. »	1,643,805. »
			SPESE PER I SERVIZI CIVILI NELLE NUOVE PROVINCE.				
215	209	217	Spese relative ai servizi civili nelle nuove provincie dipendenti dal Ministero dell'istruzione pubblica	»	»	»	»
	03						
			SPESE DIVERSE.				
216	210	»	Concorso dello Stato nella preparazione e pubblicazione di una edizione critica delle opere di Dante, iniziata dalla Società Dantesca italiana in occasione del VI centenario della morte del Poeta. (Ultima delle dieci annualità stabilite dalla legge 19 luglio 1914, n. 729)	»	»	»	»
	09						
217	211	218	Spese per l'acquisto della casa ove nacque Giuseppe Mazzini (Art. 2 della legge 23 giugno 1927, n. 1136)	»	»	»	»
	21						
144 VII	212	»	Somma da pagare agli eredi del Prof. Alfredo Trombetti quale seconda rata del contributo dello Stato per le ricerche sulle origini delle lingue etrusche	»	»	»	»
	09						
144 IX	213	219	Spese per l'acquisto della Villa di San Martino in Portoferraio	»	»	»	»
	21						
				1,643,865. »	59,870. 55	1,583,935. »	1,643,805. »

(a) Somma che si elimina ai sensi dell'articolo 6 della legge 9 dicembre 1928, n. 2783, recante modificazioni alla legge ed alle disposizioni per la contabilità generale dello Stato.

(b) Somma

Ministero dell'educazione nazionale.

SPESA.

Competenza per somme accertate rimaste da pagare g = q - m	l'esercizio 1930-31		Conto dei residui degli esercizi precedenti					Pagamenti complessivi (competenza e residui) p = f + l	Residui passivi al 30 giugno 1931 q = g + m
	Economie o maggiori spese 0	Al 1° luglio 1930 — Colonna q del conto consuntivo 1929-30	Pagati	Rimasti da pagare	TOTALE — Colonne l + m	Economie o eccedenze per assegnazioni speciali	TOTALE — Colonne f + g		
1,583,935.8	1,643,805.90	— 59.10	25,131,471.80	12,256,618.70	8,383,501.66	20,640,120.36	— 4,491,351.44	12,316,489.25	9,967,437.01
»	»	»	291,116.17	78,703.10	93,402.32	172,105.42	— (a) 119,010.75	78,703.10	93,402.32
»	»	»	180,000. »	»	»	»	— (b) 180,000. »	»	»
»	»	»	176,000. »	»	175,935.95	175,935.95	— 64.05	»	175,935.95
»	»	»	15,000. »	15,000. »	»	15,000. »	»	15,000. »	»
»	»	»	212,560. »	»	212,560. »	212,560. »	»	»	212,560. »
1,583,935.8	1,643,805.90	— 59.10	26,006,147.97	12,350,321.80	8,865,399.93	21,215,721.73	— 4,790,426.24	12,410,192.35	10,449,335.28

d alle dispo (b) Somma perenta agli effetti amministrativi.

Capitoli				Conto della competenza per l'esercizio			TOTALE	
Numero			Denominazione	previste	Somme		Colonne f + g	
del 1929-30	del 1930-31	del 1931-32			pagate	rimaste da pagare		h
a	b	c	d	e = h ± i	f = p - l	g = q - m	n = p + q -	
				Rapporti fra le colonne				
RIASSUNTO PER TITOLI								
—								
TITOLO I. — SPESA ORDINARIA								
—								
CATEGORIA I. — SPESE EFFETTIVE.								
			SPESE GENERALI		14,468,483. 79	12,096,970. 74	1,570,450. 00	13,667,423. 74
			DEBITO VITALIZIO.		46,920,000. »	44,544,614. 78	2,197,014. 22	46,741,629. 00
			SPESE PER L'AMMINISTRAZIONE SCOLASTICA REGIONALE E PER L'ISTRUZIONE ELEMENTARE		821,287,101. 31	785,425,767. 81	35,266,807. 50	820,692,577. 81
			SPESE PER L'ISTRUZIONE MEDIA		182,491,350. »	173,228,662. 64	7,971,939. 36	181,200,602. 00
			SPESE PER L'EDUCAZIONE FISICA E GIOVANILE		8,551,617. 60	8,545,964. 53	5,576. 07	8,551,541. 53
			SPESE PER GLI ISTITUTI DI EDUCAZIONE		12,208,000. »	10,838,262. 32	1,015,953. 68	11,854,216. 00
			SPESE PER GLI ISTITUTI DEI SORDO-MUTI E DEI CIECHI		2,925,000. »	2,763,921. 94	143,707. 06	2,907,629. 00
			SPESE PER L'ISTRUZIONE TECNICA		120,667,339. »	101,243,647. 45	14,535,278. 45	115,778,925. 00
			SPESE PER L'ISTRUZIONE NAUTICA		3,450,000. »	2,860,099. 76	271,831. 24	3,131,931. 00
			SPESE PER L'ISTRUZIONE SUPERIORE		102,860,281. »	96,700,678. 76	6,011,033. 24	102,711,712. 00
			SPESE PER LE ACCADEMIE E LE BIBLIOTECHE		13,799,000. »	12,713,468. 73	591,343. 27	13,304,812. 00
			SPESE PER LE ANTICHITÀ E LE BELLE ARTI		45,028,738. 90	42,383,579. 72	2,054,716. 18	44,438,296. 00
			SPESE DIVERSE		154,000. »	124,000. »	30,000. 00	154,000. 00
			TOTALE DELLA CATEGORIA I DELLA PARTE ORDINARIA		1,374,810,891. 60	1,293,469,639. 18	71,665,658. 42	1,365,135,291. 00

Ministero dell'educazione nazionale.

SPESA.

Competenza per somme accertate rimaste da pagare g = q - m	l'esercizio 1930-31		Conto dei residui degli esercizi precedenti					Pagamenti	Residui	
	TOTALE — Colonne f + g	Economie o maggiori spese	Al 1° luglio 1930 — Colonna q del conto consuntivo 1929-30	Pagati	Rimasti da pagare	TOTALE — Colonne l + m	Economie o eccedenze per assegnazioni speciali	complessivi (competenza e residui)	passivi al 30 giugno 1931	
		h = p + q - n	i = h - e	k = n ± o	l = p - f	m = q - g	n = p + q - h	o = n - k	p = f + l	q = g + m
1,570,450.00	13,667,421.40	— 801,062.39	1,343,001.53	993,258.73	185,025.83	1,178,284.56	— 164,716.97	13,090,229.47	1,755,476.49	
2,197,014.80	46,741,629. »	— 178,371. »	4,672,963.04	3,377,821.04	1,247,900.46	4,625,721.50	— 47,241.54	47,922,435.82	3,444,914.68	
35,266,807.00	820,692,575.36	— 594,525.95	41,050,034.77	35,055,416.08	4,192,050.54	39,247,466.62	— 1,802,568.15	820,481,183.89	39,458,858.09	
7,971,933.00	181,200,602.12	— 1,290,727.88	15,716,126. »	14,066,171.48	591,898.10	14,658,069.58	— 1,058,056.42	187,294,834.12	8,563,837.58	
5,576.00	8,551,541.03	— 76.57	471.82	234.32	237.50	471.82	»	8,546,198.85	5,814. »	
1,015,953.00	11,854,215.49	— 353,784.51	917,233.60	709,214.55	187,893.71	897,108.26	— 20,125.34	11,547,476.87	1,203,846.88	
143,707.00	2,907,629.55	— 17,370.45	226,742.17	205,553.99	15,976.40	221,530.39	— 5,211.78	2,969,475.93	159,684.01	
14,535,278.00	115,778,925.87	— 4,888,413.13	3,064,392.53	2,578,274.06	313,801.38	2,892,075.44	— 172,317.09	103,821,921.51	14,849,079.80	
271,831.00	3,131,931.61	— 318,068.39	320,607.06	95,896.44	22,660.47	118,556.91	— 202,050.15	2,955,996.20	294,492.32	
6,011,039.00	102,711,717.79	— 148,563.21	7,178,983.58	5,647,757.13	1,149,642.10	6,797,399.23	— 381,584.35	102,348,435.89	7,160,681.13	
591,343.00	13,304,812.04	— 494,187.96	1,280,212.87	969,164.32	159,268.51	1,128,432.83	— 151,780.04	13,682,633.05	750,611.82	
2,054,716.00	44,438,296.08	— 590,442.82	2,184,279.28	1,672,605.10	317,099.92	1,989,705.02	— 194,574.26	44,056,184.82	2,371,816.28	
30,000. »	154,000. »	»	5,010. »	10. »	»	10. »	— 5,000. »	124,010. »	30,000. »	
71,665,658.00	1,365,135,297.34	— 9,675,594.26	77,960,058.25	65,371,377.24	8,383,454.92	73,754,832.16	— 4,205,226.09	1,358,841,016.42	80,049,113.08	

INTERNO

CPIA

MARINA

AERONAUTICA

Capitoli				Conto della competenza per l'esercizio		
Numero			Denominazione	Somme		
del 1929-30	del 1930-31	del 1931-32		previste	pagate	rimaste da pagare
a	b	c	d	e = h ± i	f = p - l	g = q - m
Rapporti fra le colonne						
TITOLO II. — SPESA STRAORDINARIA						
CATEGORIA I. — SPESE EFFETTIVE.						
			SPESA GENERALI	8,055,000. >	4,534,005. 06	547,432. 94
			SPESA PER L'ISTRUZIONE ELEMENTARE	78,125,584. >	69,646,803. 42	6,678,780. 58
			SPESA COMUNI ALL'ISTRUZIONE ELEMENTARE E ALL'ISTRUZIONE MEDIA	10,395,000. >	26,591. >	7,383,850. 00
			SPESA PER GLI ISTITUTI DI EDUCAZIONE.	1,148,000. >	64,918. 30	1,083,081. 70
			SPESA PER L'ISTRUZIONE TECNICA	1,774,663. 20	1,493,275. 10	281,388. 10
			SPESA PER L'ISTRUZIONE SUPERIORE	2,698,424. >	1,126,799. 10	1,571,624. 90
			SPESA PER LE ACCADEMIE E LE BIBLIOTECHE.	210,000. >	129,990. >	80,010. 00
			SPESA PER LE ANTICHITÀ E LE BELLE ARTI.	3,035,655. >	2,113,640. 36	831,888. 14
			SPESA DIVERSE	2,624,251. 85	2,533,863. 65	90,295. 20
			CAPITOLI AGGIUNTI	1,643,865. >	59,870. 55	1,583,935. 00
			TOTALE DELLA CATEGORIA I DELLA PARTE STRAORDINARIA	109,710,443. 05	81,729,756. 54	20,132,296. 51
CATEGORIA II. — MOVIMENTO DI CAPITALI.						
			ESTINZIONE DI DEBITI.	512,750. >	460,975. >	51,775. 00
			TOTALE DELLA CATEGORIA II	512,750. >	460,975. >	51,775. 00
			TOTALE DEL TITOLO II (Parte straordinaria)	110,223,193. 05	82,190,731. 54	20,184,071. 51
			TOTALE DELLE SPESE REALI (ordinarie e straordinarie)	1,485,034,084. 65	1,375,660,370. 72	91,849,729. 93

Ministero dell'educazione nazionale.

SPESA.

Competenza	l'esercizio 1930-31		Conto dei residui degli esercizi precedenti				Economie o eccedenze per assegnazioni speciali	Pagamenti complessivi (competenza e residui)	Residui passivi al 30 giugno 1931
	Totale — Colonne f + g	Economie o maggiori spese	Al 1° luglio 1930	Pagati	Rimasti da pagare	Totale			
			—			—			
			Colonna q del conto consuntivo 1929-30			Colonne l + m			
h = p + q - n	i = h - e	k = n ± o	l = p - f	m = q - g	n = p + q - h	o = n - k	p = f + l	q = g + m	
547,432	5,081,437.66	2,973,562.34	907,561.65	351,968.35	93,245.88	445,214.23	462,347.42	4,885,973.41	640,678.48
6,678,780	76,325,584. »	1,800,000. »	14,335,646.74	1,155,331.90	10,221,773.84	11,377,105.74	2,958,541. »	70,802,135.32	16,900,554.42
7,383,850	7,410,450.40	2,984,549.60	6,500,000. »	5,848,489.68	10.35	5,848,500.03	651,499.97	5,875,080.68	7,383,869.75
1,083,081.7	1,148,000. »	»	34,472. »	»	24,472. »	24,472. »	10,000. »	64,918.30	1,107,553.70
281,388	1,774,663.20	»	703,738.86	598,274.81	105,464.05	703,738.86	»	2,091,549.91	386,852.15
1,571,624	2,698,424. »	»	77,320.44	34,630. »	42,690.44	77,320.44	»	1,161,429.10	1,614,315.34
80,010	210,000. »	»	»	»	»	»	»	129,990. »	80,010. »
831,888	2,945,528.75	90,126.25	290,156.87	114,922.82	122,591.85	237,514.67	52,642.20	2,228,563.18	954,480.24
90,295	2,624,159.45	92.40	»	»	»	»	»	2,533,863.65	90,295.80
1,583,933	1,643,805.90	59.10	26,006,147.97	12,350,321.80	8,865,399.93	21,215,721.73	4,790,426.24	12,410,192.35	10,449,335.28
20,132,296	101,862,053.36	7,848,389.69	48,855,044.53	20,453,939.36	19,475,648.34	39,929,587.70	8,925,456.83	102,183,695.90	39,607,945.16
51,775	512,750. »	»	52,277.67	52,277.67	»	52,277.67	»	513,252.67	51,775. »
51,775	512,750. »	»	52,277.67	52,277.67	»	52,277.67	»	513,252.67	51,775. »
20,184,071	102,374,803.36	7,848,389.69	48,907,322.20	20,506,217.03	19,475,648.34	39,981,865.37	8,925,456.83	102,696,948.57	39,659,720.16
91,849,729	1,467,510,100.70	17,523,983.95	126,867,380.45	85,877,594.27	27,859,103.26	113,736,697.53	13,130,682.92	1,461,537,964.99	119,708,833.24

Ministero dell'educazione nazionale.

SPESA.

l'esercizio 1930-31		Conto dei residui degli esercizi precedenti					Pagamenti	Residui
	Economie	Al 1° luglio 1930	Pagati	Rimasti da pagare	TOTALE	Economie o eccedenze per reintegri ed assegnazioni speciali	complessivi (competenza e residui)	passivi al 30 giugno 1931
TOTALE — Colonne f + g	o maggiori spese	Colonna q del conto consuntivo 1929-30			— Colonne l + m			
h = p + q - n	i = k - e	k = n ± o	l = p - f	m = q - g	n = p + q - h	o = n - k	p = f + l	q = g + m
91,797,950	1,466,997,350.70 — 17,523,983.95	126,815,102.78	85,825,316.60	27,859,103.26	113,684,419.86	13,130,682.92	1,461,024,712.32	119,657,058.24
51,775	512,750. »	52,277.67	52,277.67	»	52,277.67	»	513,252.67	51,775. »
91,849,725	1,467,510,100.70 — 17,523,983.95	126,867,380.45	85,877,594.27	27,859,103.26	113,736,697.53	(b) 13,130,682.92	1,461,537,964.99	119,708,833.24

(b) La suddetta somma di L. 13,130,682.92
 comprende le variazioni di cui al prospetto n. 6 della parte generale, disposta con decreti speciali per . . . » 465,649.28
 L. 13,596,332.20

Tenuto conto che in tale risultante sono comprese:

le somme cadute in prescrizione per L. 82,971.07
 le somme perente agli effetti amministrativi (art. 36, secondo comma delle disposizioni sulla contabilità generale dello Stato approvate con Regio decreto 18 novembre 1923, n. 2440) per » 1,266,311.81
 le somme eliminate ai sensi dell'articolo 6 della legge 9 dicembre 1928, n. 2783, che modifica l'articolo 36 (terzo comma del Regio decreto del 1923, n. 2440, dianzi citato per » 8,545,916.40
 » 9,895,199.28

risulta che nella gestione dei residui si è realizzata l'economia effettiva di L. 3,701,132.92

Riconosciuto esatto e conforme alle scritture
 della Ragioneria generale dello Stato.

Roma, addì 31 dicembre 1931 - Anno X.

Roma, addì 30 dicembre 1931 - Anno X.

Il Ragioniere generale dello Stato
 DE BELLIS.

IL MINISTRO
 GIULIANO.

Table with multiple columns and rows, containing faint text and numbers. The text is mostly illegible due to fading and bleed-through from the reverse side of the page.

Section of text containing several lines of faint, illegible handwriting or printed text.

Section of text at the bottom of the page, containing faint, illegible text.

INTERNO

ESTERNO

MARINA

AERONAUTICA

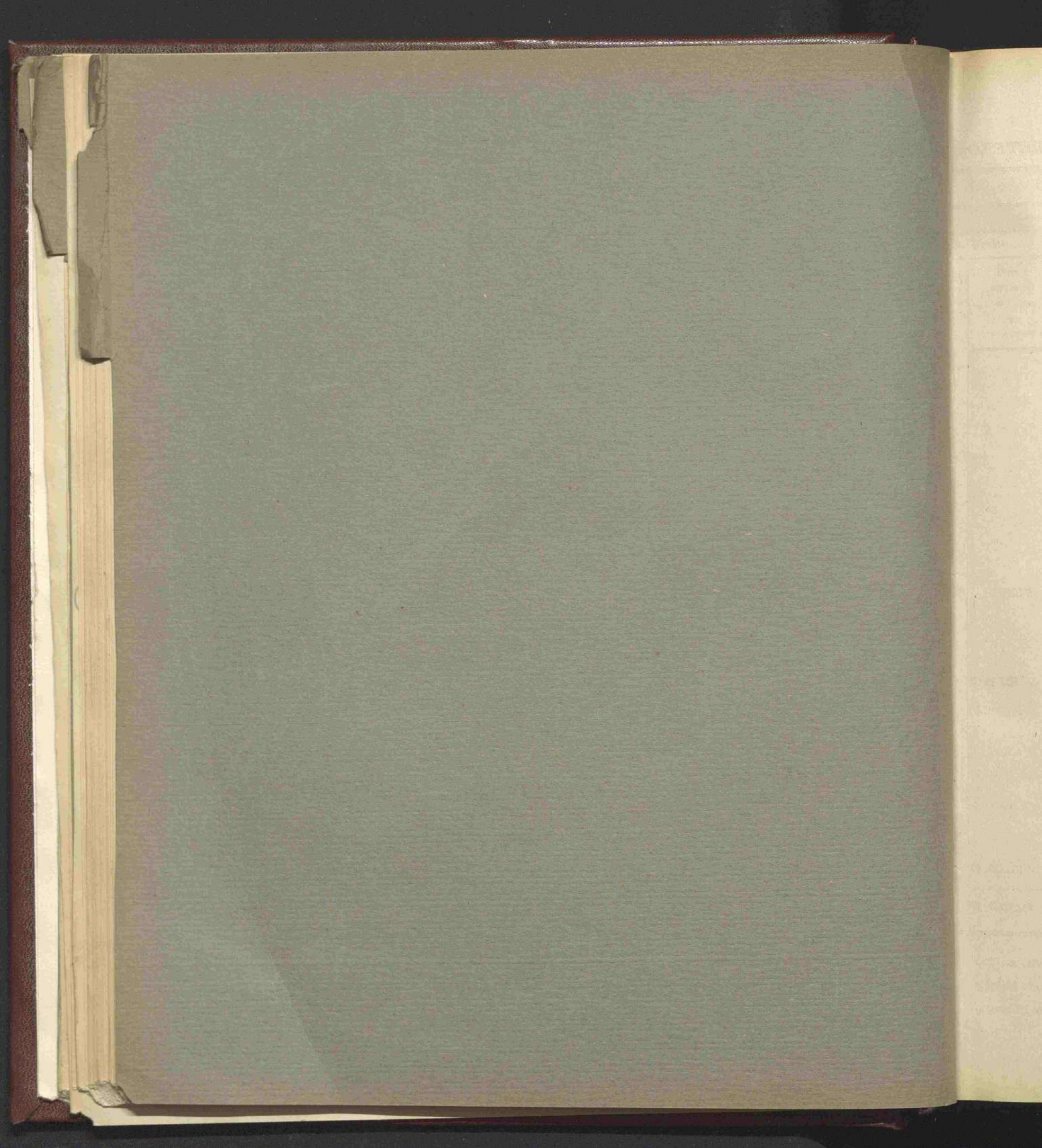

CONTO CONSUNTIVO

per l'esercizio finanziario

dal 1° luglio 1930 al 30 giugno 1931

Spesa del Ministero dell'interno.

LIBRERIA
MARINA
AERONAUTICA

Capitoli				Conto della competenza per l'esercizio			TOTALE
Numero			Denominazione	previste	Somme accertate		Colonne f + g
del 1929-30	del 1930-31	del 1931-32			pagate	rimaste da pagare	
a	b	c	d	e = h ± i	f = p - l	g = q - m	= p + q - r
				Rapporti fra le colonne			
TITOLO I. — SPESA ORDINARIA							
CATEGORIA I. — SPESE EFFETTIVE.							
SPESE GENERALI.							
1	1	1	Stipendi e assegni vari al personale civile di ruolo e a quello di altre amministrazioni collocato fuori ruolo, in servizio presso l'Amministrazione dell'interno. (<i>Spese fisse</i>)	(a) 134,500,000. »	124,498,677. 84	7,570,220. 41	132,068,898.
2	2	2	Assegni per spese di rappresentanza al Presidente del Consiglio di Stato; al Capo della Polizia; ai Prefetti che ricoprono effettivamente la carica; ai Prefetti a disposizione cui siano affidati incarichi speciali. (Decreto luogotenenziale 6 ottobre 1918, n. 1514; articoli 184 e 186 del Regio decreto 11 novembre 1923, n. 2395; Regio decreto 20 dicembre 1923, n. 2908).	(c) 1,220,000. »	1,137,673. 98	82,326. 00	1,220,000.
3	3	3	Indennità di traslocamento al personale civile.	(d) 1,380,000. »	1,241,971. 65	137,391. 40	1,379,363.
4	4	4	Indennità di missione al personale civile - Somma dovuta all'Amministrazione delle ferrovie dello Stato per le carte di libera circolazione a favore del personale civile ai sensi dell'articolo 14 del Regio decreto 12 luglio 1923, n. 1536	(e) 7,580,000. »	7,311,603. 37	79,367. 80	7,390,971.
5	5	5	Assegni e indennità di missione per gli addetti ai Gabinetti	(f) 70,000. »	60,140. 10	5,000. 00	65,140.
6	6	6	Premi di operosità e di rendimento al personale proprio e a quello di altre Amministrazioni in servizio presso l'Amministrazione dell'interno (Regi decreti 17 febbraio 1924, n. 182, 28 agosto 1924, n. 1392, e 2 luglio 1925, n. 1205)	(g) 2,603,300. »	2,449,873. 54	153,426. 46	2,603,300.
<i>Da riportarsi . . .</i>				147,353,300. »	136,699,940. 48	8,027,732. 11	144,727,672.

- (a) Dedotte lire 9,500,000 con decreto ministeriale 31 dicembre 1930, n. 100220 e lire 1,000,000 con Regio decreto 18 maggio 1931, n. 598.
 (b) Comprese lire 97 per somma perentoria agli effetti amministrativi e lire 1,197.86 per somma prescritta.
 (c) Dedotte lire 80,000 con decreto ministeriale 31 dicembre 1930, n. 100220 e comprese lire 100,000 iscritte con Regio decreto 16 febbraio 1931, n. 130.
 (d) Dedotte lire 20,000 con decreto ministeriale 31 dicembre 1930, n. 100220 e lire 280,000 con i Regi decreti 5 gennaio 1931, n. 5 e 18 giugno 1931, n. 788.

- (e) Dedotte
1931
 (f) Dedotte
1931
 (g) Compres
Regi

DELL' INTERNO

SPESA.

Competenza per accertate rimaste da pagare g = q - m	l'esercizio 1930-31		Conto dei residui degli esercizi precedenti					Pagamenti complessivi (competenza e residui) p = f + l	Residui passivi al 30 giugno 1931 q = g + m
	Economie o maggiori spese o eccedenze per assegnazioni speciali	Al 1° luglio 1930 — Colonna q del conto consuntivo 1929-30	Pagati	Rimasti da pagare	TOTALE — Colonne l + m	Economie o eccedenze per assegnazioni speciali	TOTALE — Colonne f + g		
7,570,220.47	192,068,898.31	— 2,431,101.69	9,426,731.13	4,754,815.65	2,459,385. »	7,214,200.65	— 2,212,530.48 ^(b)	129,253,493.49	10,029,605.47
82,326.00	1,220,000. »	»	334,400.62	254,860.41	78,378.20	333,238.61	— 1,162.01	1,392,534.39	160,704.22
137,391.40	1,379,363.05	— 636.95	216,251.65	70,894.35	103,376.14	174,270.49	— 41,981.16	1,312,866. »	240,767.54
79,367.80	7,390,971.19	— 189,028.81	202,115.56	202,115.56	»	202,115.56	»	7,513,718.93	79,367.82
5,000. »	65,140.10	— 4,859.90	»	»	»	»	»	60,140.10	5,000. »
153,426.40	2,603,300. »	»	463,522.65	456,746. »	6,776.65	463,522.65	»	2,906,619.54	160,203.11
8,027,733.47	144,727,672.65	— 2,625,627.35	10,643,021.61	5,739,431.97	2,647,915.99	8,387,347.96	— 2,255,673.65	142,439,372.45	10,675,648.16

1931, n. 598.

16 febbraio

18 giugno

(e) Dedotte lire 500,000 con decreto ministeriale 31 dicembre 1930, n. 100220 e comprese lire 180,000 iscritte con Regio decreto 18 giugno 1931, n. 788.

(f) Dedotte lire 7,000 con decreto ministeriale 31 dicembre 1930, n. 100220 e lire 23,000 con i Regi decreti 5 gennaio 1931, n. 5 e 18 giugno 1931, n. 788.

(g) Comprese lire 1,760,000 iscritte con i decreti ministeriali 21 dicembre 1930, n. 121541 e 19 giugno 1931, n. 110861 e lire 430,000 con i Regi decreti 16 febbraio 1931, n. 130 e 18 giugno 1931, n. 788.

OPERA
MARINA
AERONAUTICA

Capitoli				Conto della competenza per l'esercizio 1				
Numero			Denominazione	Rapporti tra le colonne	Somme			TOTALE — Colonne f + g h = p + q - n
del 1929-30	del 1930-31	del 1931-32			previste	accertate		
					e = h ± i	pagate f = p - l	rimaste da pagare g = q - m	
a	b	c	d					
			<i>Riporto . . .</i>		147,353,300. »	136,699,940. 48	8,027,732. 17	144,727,672.
7	7	7	Sussidi ad impiegati, scrivani, agenti in servizio o già appartenenti alle varie Amministrazioni dell'interno e rispettive famiglie. — Elargizioni alle famiglie dei funzionari di pubblica sicurezza, degli ufficiali e militi dei Reali carabinieri e dei componenti il Corpo degli agenti di pubblica sicurezza, vittime del dovere, a norma dell'articolo 14 del Regio decreto 13 marzo 1921, n. 261		433,000. »	417,000. »	16,000. »	433,000.
8	8	8	Fitto di locali per gli archivi di Stato, per gli uffici dei veterinari di confine per gli uffici di pubblica sicurezza e per le colonie dei coatti (<i>Spese fisse</i>)		^(a) 750,000. »	645,419. 90	104,580. 10	750,000.
9	9	9	Manutenzione, riparazione e adattamento dei locali del Ministero, del Consiglio di Stato, degli archivi di Stato, degli uffici di questura, di pubblica sicurezza e delle colonie dei coatti, nonché dei locali di proprietà demaniale ad uso di caserme per i Reali carabinieri e per gli agenti di pubblica sicurezza. — Indennità ai funzionari tecnici statali per visite ai predetti locali		^(c) 1,850,000. »	806,337. 92	1,039,309. 09	1,845,647.
10	10	10	Assegni fissi per spese d'ufficio, cancelleria, illuminazione, riscaldamento per gli archivi di Stato, per le prefetture, per gli uffici della sanità pubblica, per le questure, per gli uffici di pubblica sicurezza. — Trasporti e facchinaggi, forniture e manutenzione mobili e suppellettili per gli archivi di Stato e per gli uffici della sanità pubblica. — Spese di ufficio per l'arma dei Reali carabinieri e per il Corpo degli agenti di pubblica sicurezza. Spese di cancelleria e di scrittoio per i comandi relativi		^(e) 3,650,000. »	3,383,661. 43	256,528. 88	3,640,190.
11	11	11	Telegrammi da spedirsi all'estero e all'interno. — Comunicazioni telefoniche interurbane. — Contributo da versarsi al Ministero delle Comunicazioni in corrispettivo dell'esonero da canoni concesso alla « Agenzia Stefani ». — Spedizione di danaro all'estero e francatura della corrispondenza spedita dalle autorità politiche del Regno (<i>Spesa obbligatoria</i>).		4,500,000. »	3,970,523. 10	520,474. 45	4,490,997.
			<i>Da riportarsi . . .</i>		158,536,300. »	145,922,882. 83	9,964,624. 70	155,887,507.

(a) Dedotte lire 750,000 con Regio decreto 5 gennaio 1931, n. 5.

(b) Somma prescritta.

(c) Dedotte lire 150,000 con i Regi decreti 5 gennaio 1931, n. 5 e 18 giugno 1931, n. 788.

(d) Compresse lire 2,527 per somma parenta agli effetti amministrativi.

(e) Dedotte
1931.

(f) Compre

SPESA.

Ministero dell'interno.

Competenza per accertate rimaste da pagare g = q - m	l'esercizio 1930-31		Conto dei residui degli esercizi precedenti					Pagamenti complessivi (competenza e residui) p = f + l	Residui passivi al 30 giugno 1931 q = g + m
	Economie o maggiori spese o maggiori spese	Al 1° luglio 1930 — Colonna q del conto consuntivo 1929-30	Pagati	Rimasti da pagare	TOTALE — Colonne l + m	Economie o eccedenze per assegnazioni speciali	Economie o eccedenze per assegnazioni speciali		
8,027,732.17	144,727,672.65 —	2,625,627.35	10,643,021.61	5,739,431.97	2,647,915.99	8,387,347.96 —	2,255,673.65	142,439,372.45	10,675,648.16
16,000. »	433,000. »	»	35,693. »	35,693. »	»	35,693. »	»	452,693. »	16,000. »
104,580.10	750,000. »	»	252,112.44	241,545.29	10,465. »	252,010.29 —	^(b) 102.15	886,965.19	115,045.10
1,039,309.00	1,845,647.01 —	4,352.99	1,991,600.27	1,355,135.34	447,737.69	1,802,873.03 —	^(d) 188,727.24	2,161,473.26	1,487,046.78
256,528.80	3,640,190.32 —	9,809.68	401,265.34	211,578.09	182,002.53	393,580.62 —	^(f) 7,684.72	3,595,239.52	438,531.42
520,474.45	4,490,997.55 —	9,002.45	856,526.75	563,864.90	192,661.85	756,526.75 —	100,000. »	4,534,388. »	713,136.30
9,964,624.70	155,887,507.53 —	2,648,792.47	14,180,219.41	8,147,248.59	3,480,783.06	11,628,031.65 —	2,552,187.76	154,070,131.42	13,445,407.76

(e) Dedotte lire 128,000 con decreto ministeriale 31 dicembre 1930, n. 100220, e comprese lire 50,000 iscritte con Regio decreto 18 giugno 1931, n. 788.

(f) Comprese lire 7,648 per somma prescritta.

RENDICONTO GENERALE
PER L'ESERCIZIO FINANZIARIO
1930-31.

Ministero dell'interno

Capitoli				Conto della competenza per l'esercizio			TOTALE
Numero			Denominazione	previste	Somme accertate		Colonne f + g
del 1929-30	del 1930-31	del 1931-32			pagate	rimaste da pagare	
a	b	c	d	e = h ± i	f = p - l	g = q - m	= p + q - m
			Riporto . . .	158,536,300. >	145,922,882. 83	9,964,624. 70	155,887,507. 53
12	12	12	Abbonamento, impianto e manutenzione dei telefoni, dei telegrafi e delle stazioni radiotelegrafiche ad uso degli uffici e del personale delle Amministrazioni dipendenti dal Ministero dell'interno e dei Reali carabinieri	(a) 3,578,000. >	2,412,874. 36	1,066,375. 70	3,479,250. 66
13	13	13	Acquisto, funzionamento, manutenzione e noleggio delle biciclette per gli uffici di pubblica sicurezza, per i Reali carabinieri e per gli agenti di pubblica sicurezza; delle vetture, carri automobili e natanti per i servizi della Presidenza del Consiglio dei Ministri e delle Amministrazioni dipendenti dall'interno. - Spese accessorie. - Indennità giornaliera fissa al personale addetto alla conduzione degli autoveicoli e dei natanti.	(b) 12,650,000. >	10,969,547. 44	1,680,452. 56	12,650,000. 00
14	14	14	Spese di liti (<i>Spesa obbligatoria</i>)	50,000. >	10,090. 63	39,892. 78	49,982. 78
15	15	15	Consigli e Commissioni. - Spese relative	(c) 172,000. >	128,789. 93	42,965. 84	171,754. 84
16	16	16	Spese per propaganda d'italianità	240,000. >	184,000. >	55,999. 40	239,999. 40
17	17	17	Acquisto e rilegatura di libri e riviste per le biblioteche del Ministero e del Consiglio di Stato - Funzionamento del laboratorio per il restauro di documenti logori e guasti presso l'Archivio centrale del Regno	(d) 50,000. >	40,319. 40	9,680. 60	50,000. 00
18	18	18	Medaglie e diplomi per atti di valore civile. - Sussidi a benemeriti e a loro famiglie (Regi decreti 30 aprile 1851, n. 1168, 21 settembre 1879, n. 5078 e 29 aprile 1888, n. 5380).	15,000. >	14,501. >	499. >	15,000. 00
19	19	19	Spese casuali	80,000. >	78,982. 40	1,017. 60	80,000. 00
20	20	20	Residui passivi eliminati per perenzione biennale e reclamati dai creditori (<i>Spesa obbligatoria</i>)	(e) 9,450. >	9,450. >	>	9,450. 00
21	21	21	Spese per le statistiche concernenti i servizi dell'Amministrazione dell'interno (Articolo 3 del Regio decreto 27 maggio 1929, n. 1285)	(f) 5,000. >	5,000. >	>	5,000. 00
				175,385,750. >	159,776,437. 99	12,861,508. 48	172,637,946. 47

(a) Dedotte lire 922,000 con i Regi decreti 5 gennaio 1931, n. 5; 23 marzo 1931, n. 278, e 18 giugno 1931, n. 788.

(b) Dedotte lire 30,000 con decreto ministeriale 31 dicembre 1930, n. 100220, e lire 470,000 con Regio decreto 5 gennaio 1931, n. 5 e comprese lire 150,000, iscritte con Regio decreto 18 giugno 1931, n. 788.

(c) Dedotte lire 3,400 con decreto ministeriale 31 dicembre 1930, n. 100220 e lire 4,000 con Regio decreto 5 gennaio 1931, n. 5, e comprese lire 82,000 iscritte con i Regi decreti 23 marzo 1931, n. 278; 23 aprile 1931, n. 470 e 18 giugno 1931, n. 788.

(d) Dedotte

(e) Somma

(f) Somma

e d'

(g) Somma

Ministero dell'interno.

SPESA.

Esercizio 1930-31	Conto dei residui degli esercizi precedenti						Pagamenti complessivi (competenza e residui)	Residui passivi al 30 giugno 1931	
	Economie o maggiori spese	Al 1° luglio 1930	Pagati	Rimasti da pagare	TOTALE	Economie o eccedenze per assegnazioni speciali			
		Colonna q del conto consuntivo 1929-30							TOTALE
		Colonne f + g							Colonne l + m
h = p + q - n	i = h - e	k = n ± o	l = p - f	m = q - g	n = p + q - h	o = n - k	p = f + l	q = g + m	
155,887,507. 53 — 2,648,792. 47	14,180,219. 41	8,147,248. 59	3,480,783. 06	11,628,031. 65 —	2,552,187. 76	154,070,131. 42	13,445,407. 76		
3,479,250. 06 — 98,749. 94	4,164,808. 11	1,640,600. 15	2,428,299. 41	4,068,899. 56 —	95,908. 55	4,053,474. 51	3,494,675. 11		
12,650,000. »	6,898,832. 70	4,804,937. 52	2,093,895. 18	6,898,832. 70	»	15,774,484. 96	3,774,347. 74		
49,983. 41 — 16. 59	154,961. 71	112,705. 83	41,791. 38	154,497. 21 —	464. 50	122,796. 46	81,684. 16		
171,755. 77 — 244. 23	43,644. 08	32,321. 50	11,322. 58	43,644. 08	»	161,111. 43	54,288. 42		
239,999. 40 — 0. 60	53,000. »	»	29,000. »	29,000. » —	24,000. »	184,000. »	84,999. 40		
50,000. »	13,844. 60	12,204. 75	1,639. 85	13,844. 60	»	52,524. 15	11,320. 45		
15,000. »	438. »	119. »	100. »	219. » —	(e) 219. »	14,620. »	599. »		
80,000. »	30,965. »	30,765. »	200. »	30,965. »	»	109,747. 40	1,217. 60		
9,450. »	»	»	»	»	»	9,450. »	»		
5,000. »	»	»	»	»	»	5,000. »	»		
172,637,946. 17 — 2,747,803. 83	25,540,713. 61	14,780,902. 34	8,087,031. 46	22,867,933. 80 —	2,672,779. 81	174,557,340. 33	20,948,539. 64		

(d) Dedotte lire 1,440 con Regio decreto 5 gennaio 1931, n. 5.

(e) Somma perentia agli effetti amministrativi.

(f) Somma iscritta con decreto ministeriale 28 febbraio 1931, n. 103294, mediante prelevamento dal Fondo di riserva per le spese obbligatorie e d'ordine.

(g) Somma iscritta con Regio decreto 26 dicembre 1930, n. 1736.

Capitoli				Conto della competenza per l'esercizio 1930-31			TOTALE — Colonne f + g h = p + q - n	
Numero			Denominazione d	Rapporti fra le colonne e = h ± i	Somme			
del 1929-30 a	del 1930-31 b	del 1931-32 c			previste	accertate		
						pagate		rimaste da pagare
DEBITO VITALIZIO.								
21	22	22	Pensioni ordinarie (<i>Spese fisse</i>)	(a) 60,000,000. >	52,842,465. 34	5,410,539. 77	58,253,025.	
22	23	23	Contributo alla Cassa di previdenza dei segretari e degli altri impiegati degli enti locali e alla Cassa di previdenza per le pensioni dei sanitari, equivalente al valore capitale dell'aumento di pensione dipendente dal riconoscimento delle campagne di guerra (articolo 8 del Regio decreto 3 ottobre 1923, n. 2349, e Regio decreto 10 maggio 1925, n. 918) (<i>Spesa obbligatoria</i>)	(c) 425,000. >	424,916. 90	>	424,916.	
23	24	24	Contributo alla Cassa di previdenza dei sanitari per i medici in servizio presso il Corpo degli agenti di pubblica sicurezza (<i>Spesa obbligatoria</i>)	108,000. >	41,281. 45	39,361. 75	80,643.	
24	25	25	Indennità per una sola volta invece di pensioni ai termini degli articoli 3, 4, e 10 del Regio decreto 23 ottobre 1919, n. 1970, modificati dall'articolo 11 del Regio decreto 21 novembre 1923, n. 2480, ed altri assegni congeneri legalmente dovuti (<i>Spesa obbligatoria</i>)	(d) 200,000. >	148,112. 91	38,994. 00	187,107.	
				60,733,000. >	53,456,776. 60	5,488,916. 18	58,945,692.	
SPESE PER L'AMMINISTRAZIONE CIVILE.								
25	26	26	Retribuzioni per il servizio di copia ai cottimisti assunti con ferma temporanea (Regio decreto 15 luglio 1923, n. 1794) e indennità di buonuscita a quelli licenziati	(e) 300,000. >	181,222. 80	>	181,222.	
26	27	>	Spese per la francatura delle corrispondenze della Lega Nazionale di Trieste (Regio decreto 16 dicembre 1923, n. 3192)	7,628. >	>	>	>	
27	28	27	Foglio degli annunci nelle provincie. — Spese di stampa, distribuzione e spedizione — Retribuzione agli amministratori (<i>Spesa obbligatoria e d'ordine</i>)	(f) 1,145,300. >	607,911. 62	490,108. 07	1,098,019.	
29	29	28	Contributo annuo a favore dell'Opera Nazionale « Balilla » per l'assistenza e l'educazione fisica e morale della gioventù (articolo 9, n. 3, della legge 3 aprile 1926, n. 2247)	1,000,000. >	1,000,000. >	>	1,000,000.	
				2,452,928. >	1,789,134. 42	490,108. 07	2,279,242.	
Da riportarsi								

(a) Comprese lire 4,000,000 iscritte con Regio decreto 18 maggio 1931, n. 598.

(b) Comprese lire 22,641.96 per somma prescritta.

(c) Comprese lire 375,000 prelevate dal Fondo di riserva per le spese obbligatorie e d'ordine con i decreti ministeriali 21 gennaio 1931, n. 100433; 28 febbraio 1931, n. 103294; 7 maggio 1931, n. 107543 e 18 giugno 1931, n. 109545.

(d) Comprese lire 50,000 prelevate dal Fondo di riserva per le spese obbligatorie e d'ordine con decreto ministeriale 7 maggio 1931, n. 107543.

(e) Dedotte
(f) Comprese
e 7 m

SPESA.

Ministero dell'interno.

Esercizio 1930-31	Conto dei residui degli esercizi precedenti						Pagamenti complessivi (competenza e residui)	Residui passivi al 30 giugno 1931	
	Economie	Al 1° luglio 1930	Pagati	Rimasti da pagare	TOTALE	Economie o eccedenze per assegnazioni speciali			
	o maggiore spese	Colonna q del conto consuntivo 1929-30	l = p - f	m = q - g	- Colonne l + m n = p + q - h	o = n - k			
h = p + q - n	i = h - e	k = n ± o	l = p - f	m = q - g	n = p + q - h	o = n - k	p = f + i	q = g + m	
140,559.77	58,253,025.11	1,746,974.89	9,010,070.28	2,210,168.93	5,644,462.59	7,854,631.52	1,155,438.76	55,052,634.27	11,055,022.36
»	424,916.90	83.10	28,516.89	28,516.89	»	28,516.89	»	453,433.79	»
39,361.75	80,643.20	27,356.80	39,361.75	39,361.75	»	39,361.75	»	80,643.20	39,361.75
38,994.00	187,107.57	12,892.43	50,048.24	31,458.24	18,590. »	50,048.24	»	179,571.15	57,584.66
488,916.18	58,945,692.78	1,787,307.22	9,127,997.16	2,309,505.81	5,663,052.59	7,972,558.40	1,155,438.76	55,766,282.41	11,151,968.77
»	181,222.80	118,777.20	10,758.95	10,758.95	»	10,758.95	»	191,981.75	»
»	»	7,628. »	»	»	»	»	»	»	»
490,108.07	1,098,019.69	47,280.31	529,471.05	512,066.71	17,404.34	529,471.05	»	4,119,978.33	507,512.41
»	1,000,000. »	»	»	»	»	»	»	1,000,000. »	»
490,108.07	2,279,242.49	173,685.51	540,230. »	522,825.66	17,404.34	540,230. »	»	2,311,960.08	507,512.41

(e) Dedotte lire 30,000 con decreto ministeriale 31 dicembre 1930, n. 100220 e lire 70,000 con Regio decreto 5 gennaio 1931, n. 5.

(f) Comprese lire 260,000 prelevate dal Fondo di riserva per le spese obbligatorie e d'ordine con i decreti ministeriali 28 febbraio 1931, n. 103294 e 7 maggio 1931, n. 107543.

100432

107543

RENDICONTO GENERALE
PER L'ESERCIZIO FINANZIARIO
1930-31.

Ministero dell'interno

Capitoli				Conto della competenza per l'esercizio			TOTALE
Numero			Denominazione	Somme	accertato		Colonie f + g
del 1929-30	del 1930-31	del 1931-32			previste	pagate	
a	b	c	d	e = $\bar{a} \pm i$	f = $p - l$	g = $q - m$	h = $p + q - r$
			Riporto . . .	2,452,928. »	1,789,134. 42	490,108. 07	2,279,242. 52
30	30	29	Contributo pel funzionamento del Collegio-convitto per gli orfani dei sanitari italiani in Perugia. (Regio decreto 3 marzo 1927, n. 331) . . .	50,000. »	50,000. »	»	50,000. »
31	31	30	Assegni fissi agli stabilimenti diversi di pubblica beneficenza ed alle istituzioni dei ciechi - Sussidi alle istituzioni pubbliche di beneficenza e agli istituti privati che provvedono per conto del Ministero dell'interno all'assistenza degli indigenti inabili al lavoro - Sussidi diversi di pubblica beneficenza e spese varie di carattere assistenziale in caso di sinistro	(a) 15,830,000. »	14,868,895. »	961,060. 50	15,829,955. 50
32	32	31	Assegnazioni a favore dell'Opera Nazionale per la protezione e l'assistenza della maternità e dell'infanzia, ivi compreso il contributo di cui all'articolo 7 della legge 16 dicembre 1925, n. 2277	65,000,000. »	55,500,000. »	9,500,000. »	65,000,000. »
33	33	32	Spese di cura e mantenimento di ammalati esteri miserabili negli ospedali e nei manicomi del Regno - Trasporto ed accompagnamento di mentecatti esteri miserabili sino alla frontiera - Spese di cura e di ricovero di italiani all'estero ed altre spedalità nei casi eccezionali in cui non sia possibile di provvedere altrimenti, e spese di trasporto ed accompagnamento, in caso di rimpatrio, dalla frontiera al luogo di destinazione. (Spesa obbligatoria)	3,000,000. »	238,899. 61	2,761,021. 50	2,999,921. 11
34	34	33	Anticipazione della spesa occorrente al mantenimento degl'inabili al lavoro fatti ricoverare negli appositi stabilimenti (Articolo 155 del Regio decreto 6 novembre 1926, n. 1848, che approva il testo unico delle leggi sulla pubblica sicurezza) (Spesa d'ordine).	4,500,000. »	4,083,556. 24	416,436. »	4,499,999. 24
35	35	34	Spese per la vigilanza sui manicomi pubblici e privati e sugli alienati curati in casa privata - Indennità ai membri delle Commissioni provinciali - Ispezioni ordinarie e straordinarie	5,000. »	2,797. 91	2,202. 09	5,000. »
				90,837,928. »	76,533,283. 18	14,130,828. 17	90,664. 11

(a) Compresa lire 530,000 iscritte con i Regi decreti 30 luglio 1930, n. 1014 e 30 ottobre 1930, n. 1417 e lire 700,000 prelevate dal Fondo di riserva per le spese impreviste con i Regi decreti 30 ottobre 1930, n. 1449 e 23 marzo 1931, n. 312.

Ministero dell'interno.

SPESA.

Competenza per l'esercizio 1930-31	Conto dei residui degli esercizi precedenti						Economie o eccedenze per assegnazioni speciali	Pagamenti complessivi (competenza e residui)	Residui passivi al 30 giugno 1931
	Economie o maggiori spese	Al 1° luglio 1930	Pagati	Rimasti da pagare	TOTALE	Economie o eccedenze per assegnazioni speciali			
		Colonna q del conto consuntivo 1929-30			Colonne l + m				
g = q - m	h = p + q - n	i = h - e	k = n ± o	l = p - f	m = q - g	n = p + q - h	o = n - k	p = f + l	q = g + m
490,108. 00	2,279,242. 49 —	173,685. 51	540,230. »	522,825. 66	17,404. 34	540,230. »	»	2,311,960. 08	507,512. 41
»	50,000. »	»	»	»	»	»	»	50,000. »	»
961,060. 50	15,829,955. 50 —	44. 50	416,881. 95	401,088. 25	15,793. 70	416,881. 95	»	15,269,983. 25	976,854. 20
9,500,000. »	65,000,000. »	»	9,500,010. »	9,500,010. »	»	9,500,010. »	»	65,000,010. »	9,500,000. »
2,761,021. 50	2,999,921. 12 —	78. 88	7,896,690. 95	2,158,182. 26	5,256,247. 50	7,414,429. 76	482,261. 19	2,397,081. 87	8,017,269. 01
416,436. »	4,499,992. 24 —	7. 76	1,453,943. 15	1,246,321. 90	207,621. 25	1,453,943. 15	»	5,329,878. 14	624,057. 25
2,202. 00	5,000. »	»	11,199. 51	1,685. 85	1,754. 66	3,440. 51	7,759. »	4,483. 76	3,956. 75
4,130,828. 40	90,664,111. 35 —	173,816. 65	19,818,955. 56	13,830,113. 92	5,498,821. 45	19,328,935. 37	490,020. 19	90,363,397. 10	19,629,649. 62

Fondo di

AERONAUTICA

RENDICONTO GENERALE
PER L'ESERCIZIO FINANZIARIO
1930-31.

Ministero dell'interior

Capitoli				Conto della competenza per esercizio			
Numero			Denominazione	previste	Somme accertate		TOTALE — Colonne f + g = p + q -
del 1929-30	del 1930-31	del 1931-32			pagate	rimaste da pagare	
a	b	c	d	e = h ± i	f = p - l	g = q - m	h = p + q -
				Rapporti fra le colonne			
SPESA PER LA SANITÀ PUBBLICA.							
36	36	35	Cura e mantenimento di malati venerei e sifilitici contagiosi negli ospedali - Spese e concorsi per funzionamento dei dispensari antiveneri - Concorsi e sussidi ad enti pubblici ed istituti di beneficenza, locali, arredi e medicinali - Spese per la vigilanza sulla profilassi della sifilide e delle malattie veneree (Articoli 136 al 156 del Regio decreto 1° agosto 1907, n. 636, Regio decreto 25 marzo 1923, n. 846 e Regio decreto 11 aprile 1926, n. 1133)	5,500,000. »	2,633,380. 31	2,866,619. 00	5,500,000
	09						
37	37	36	Provvedimenti di tutela sanitaria contro la lebbra (Legge 11 febbraio 1926, n. 272)	(b) 500,000. »	404,043. 80	95,953. 00	499,996. 80
	09						
38	38	37	Sussidi ai comuni, alle provincie, alle istituzioni pubbliche di beneficenza, ai consorzi e ad altri enti per favorire l'impianto ed il funzionamento di centri di accertamento diagnostico terapeutico per il cancro ed i tumori maligni in genere - Spese per l'acquisto del radio (Regio decreto 16 giugno 1927, n. 1016)	2,000,000. »	1,884,566. 20	118,000. 00	1,999,566. 20
	09						
39	39	38	Spese per l'attuazione di corsi di preparazione scientifica e di tirocini pratici per l'addestramento di personale medico specializzato per la lotta contro il cancro e i tumori maligni in genere (Regio decreto 23 luglio 1926, n. 1427)	(c) 85,000. »	50,000. 31	34,999. 69	85,000. 00
	03						
40	40	39	Sussidi alle condotte ostetriche da erogarsi secondo il disposto dell'articolo 6 del regolamento approvato col decreto luogotenenziale 4 agosto 1918, n. 1395	(e) »	»	»	»
	09						
41	41	40	Contributi per il funzionamento dei dispensari antitubercolari istituiti da parte dei consorzi di cui all'articolo 4 della legge 24 luglio 1919, n. 1382, e di altri enti (Articolo 5, comma 2°, della legge 24 luglio 1919, n. 1382).	(f) 940,000. »	910,010. »	29,990. 00	940,000. 00
	09						
42	42	41	Fondo da concedersi esclusivamente ai comuni, alle provincie, alle istituzioni pubbliche di beneficenza, ai consorzi e ad altri enti per favorire il ricovero in speciali luoghi di cura di infermi di tubercolosi, richiesto da necessità contro la diffusione della malattia, e il collocamento di bambini, per allontanarli dal contagio - Sussidi per favorire ed incoraggiare forme di prevenzione contro la tubercolosi e di assistenza agli infermi (Articolo 6, lettere a) e b), della legge 24 luglio 1919, n. 1382).	2,000,000. »	1,879,868. 11	120,131. 89	2,000,000. 00
	09						
			Da riportarsi . . .	11,025,000. »	7,758,868. 73	3,265,694. 27	11,024,500. 00

(a) Compresse lire 4,999, per somma perentoria agli effetti amministrativi.

(b) Compresse lire 200,000 iscritte con i Regi decreti 26 dicembre 1930, n. 1736 e 23 aprile 1931 n. 470.

(c) Dedotte lire 65,000 con i Regi decreti 5 gennaio 1931, n. 5 e 23 aprile 1931, n. 470.

(d) Somme

(e) Dedotte

(f) Dedotte

SPESA.

Ministero dell'interno.

Esercizio 1930-31	Conto dei residui degli esercizi precedenti						Pagamenti complessivi (competenza e residui)	Residui passivi al 30 giugno 1931
	Economie o maggiori spese	Al 1° luglio 1930 — Colonna q del conto consuntivo 1929-30	Pagati	Rimasti da pagare	TOTALE — Colonne l + m	Economie o eccedenze per assegnazioni speciali		
h = p + q - n	i = h - e	k = n ± o	l = p - f	m = q - g	n = p + q - h	o = n - k	p = f + l	q = g + m
5,500,000. »	»	2,332,992. 21	2,156,246. 42	162,788. 35	2,319,034. 77	(a) 13,957. 44	4,789,626. 73	3,029,408. 04
499,996. 80 —	3. 20	262,604. 71	182,971. 70	79,633. 01	262,604. 71	»	587,015. 50	175,586. 01
1,999,566. 20 —	433. 80	6,151. 50	»	»	»	6,151. 50	1,881,566. 20	118,000. »
85,000. »	»	21,333. 30	3,333. 35	18,333. 35	16,666. 70	(d) 4,666. 60	53,333. 66	48,333. 04
»	»	»	»	»	»	»	»	»
940,000. »	»	33,110. »	33,110. »	»	33,110. »	»	943,120. »	29,990. »
2,000,000. »	»	149,758. 09	140,813. 09	8,945. »	149,758. 09	»	2,020,681. 20	129,076. 89
11,024,563. » —	437. »	2,805,949. 81	2,516,474. 56	264,699. 71	2,781,174. 27	24,775. 54	10,275,343. 29	3,530,393. 98

(d) Somma perentia agli effetti amministrativi.

(e) Dedotte le lire 50,000, stanziato in bilancio, con i Regi decreti 26 dicembre 1930, n. 1736 e 5 gennaio 1931, n. 5.

(f) Dedotte lire 60,000 con Regio decreto 23 aprile 1931, n. 470.

RENDICONTO GENERALE
PER L'ESERCIZIO FINANZIARIO
1930-31.

Ministero dell'inter

Capitoli				Conto della competenza dell'esercizio					
Numero			Denominazione	Rapporti fra le colonne	Somme			TOTALE — Colonne f + g	
del 1929-30	del 1930-31	del 1931-32			previste	accantonate			rimaste da pagare
						pagate			
a	b	c	d	e = h ± i	f = p - l	g = q - m	h = p + q - n		
			<i>Riporto . . .</i>		11,025,000. »	7,758,868. 73	3,265,694.	11,024,563.	
43	43	42	Corsi di preparazione scientifica e di tirocini pratici per l'addestramento di personale tecnico specializzato, di diverso grado, medico ed ausiliario, per la profilassi della tubercolosi (Articolo 6, lettera e), della legge 24 luglio 1919, n. 1382)		100,000. »	65,670. 66	34,329.	100,000.	
44	44	43	Sussidi per costruzione, sistemazione ed arredamento di ambulatori anti-tracomatosi e di speciali luoghi di cura destinati al ricovero degli infermi di tracoma e per il funzionamento di istituti per la cura ambulatoria e ospitaliera del tracoma, per la propaganda e per i corsi teorico-pratici presso le cliniche oculistiche, per la diagnosi, cura e profilassi di detta malattia (Articolo 3 del Regio decreto 23 ottobre 1919, numero 2292)		(b) 600,000. »	320,091. 14	279,908.	600,000.	
45	45	44	Spese per il funzionamento e per la manutenzione dei laboratori della Sanità pubblica (Regi decreti 16 luglio 1925, n. 1421, e 23 ottobre 1925, n. 2118 e decreto ministeriale 1° novembre 1925); nonché per la repressione delle frodi nella preparazione e nel commercio di sostanze di uso agrario e di prodotti agrari (Regio decreto 15 ottobre 1925, n. 2033)		(c) 265,000. »	237,113. 25	27,819.	264,933.	
46	46	45	Spese per la vigilanza sulla produzione e sul commercio delle specialità medicinali; per le ispezioni alle farmacie ed alle officine di prodotti chimici - Sussidi alle condotte farmaceutiche (Testo unico delle leggi sanitarie approvato col Regio decreto 1° agosto 1907, n. 636, legge 22 maggio 1913, n. 468, regolamento 13 luglio 1914, n. 829, e Regio decreto 7 agosto 1925, n. 1732)		(d) 125,000. »	112,150. »	2,000. »	114,150.	
47	47	46	Spese per provvedimenti profilattici contro le endemie ed epidemie - Sussidi e concorsi - Contributi per le scuole - convitto professionali per infermiere (Articoli 1 e 5 del Regio decreto 15 agosto 1925 n. 1832)		(e) 2,100,000. »	1,986,306. 50	113,693. 50	2,100,000.	
48	48	47	Spese per pubblicazioni, arredi e materiali per la biblioteca e per il gabinetto fotografico e di disegno della Direzione generale della sanità pubblica e per ricompense ai benemeriti della salute pubblica		(f) 19,500. »	19,500. »	»	19,500.	
			<i>Da riportarsi . . .</i>		14,234,500. »	10,499,700. 28	3,723,445. 8	14,223,146.	

(a) Somma perentia agli effetti amministrativi.

(b) Comprese lire 100,000 iscritte con Regio decreto 26 dicembre 1930, n. 1736.

(c) Dedotte lire 28,000 con Regio decreto 5 gennaio 1931, n. 5 e comprese lire 15,000 iscritte con Regio decreto 23 aprile 1931, n. 470.

d) Dedotte

e) Compres

f) Compres

Ministero dell'interno.

SPESA.

Competenza somme accertate rimaste da pagare g = q - m	l'esercizio 1930-31		Conto dei residui degli esercizi precedenti					Economie o eccedenze per assegnazioni speciali o = n - k	Pagamenti complessivi (competenza e residui) p = f + l	Residui passivi al 30 giugno 1931 q = m + g
	TOTALE — Colonne f + g	Economie o maggiori spese i = h - e	Al 1° luglio 1930 — Colonna q del conto consuntivo 1929-30 k = n ± o	Pagati l = p - f	Rimasti da pagare m = q - g	TOTALE — Colonne l + m n = p + q - h				
3,265,694.	11,024,563.	» — 437.	2,805,949.81	2,516,474.56	264,699.71	2,781,174.27	— 24,775.54	10,275,343.29	3,530,393.98	
34,329.	100,000.	» »	35,329.97	31,995.97	1,000.	32,995.97	— (a) 2,334.	97,666.63	35,329.34	
279,908.	600,000.	» »	360,469.05	284,381.05	34,120.	318,501.05	— 41,968.	604,472.19	314,028.86	
27,819.	264,933.17	— 66.83	63,876.14	62,982.24	893.90	63,876.14	»	300,095.49	28,713.82	
2,000.	114,150.	» — 10,850.	14,000.	14,000.	»	14,000.	»	126,150.	2,000.	
113,693.50	2,100,000.	» »	174,569.53	170,074.71	3,067.64	173,142.35	— 1,427.18	2,156,381.21	116,761.14	
»	19,500.	» »	609.20	609.20	»	609.20	»	20,109.20	»	
3,723,445.80	14,223,146.17	— 11,353.83	3,454,803.70	3,080,517.73	303,781.25	3,384,298.98	— 70,504.72	13,580,218.01	4,027,227.14	

d) Dedotte lire 5,000 con decreto ministeriale 31 dicembre 1930, n. 100220, e lire 20,000 con Regio decreto 5 gennaio 1931, n. 5.

e) Comprese lire 600,000 iscritte con i Regi decreti 26 dicembre 1930, n. 1736 e 18 maggio 1931, n. 612.

1931, n. 470. f) Comprese lire 4,500 iscritte con Regio decreto 23 aprile 1931, n. 470.