

Capitoli				Conto della competenza per l'esercizio			TOTALE
Numero			Denominazione	previste	Somme		Colonne f + g h = p + q - m
del 1929-30	del 1930-31	del 1931-32			pagate	rimaste da pagare	
a	b	c	d	e = h ± i	f = p - l	g = q - m	n = p + q - m
			<b>SPESA.</b>				
			CATEGORIA I. — SPESE EFFETTIVE.				
			PERSONALE.				
31	1	1	Stipendi, supplementi di servizio attivo ed aggiunta di famiglia al personale comandato dalle Amministrazioni dello Stato ( <i>Spese fisse</i> ) . . .	(a) 4,600,000. »	4,053,228. 95	273,684. 10	4,326,913. 00
31	2	2	Rimborso al Tesoro delle spese per il personale della Corte dei conti addetto all'Ufficio di riscontro, di cui all'articolo 32 della legge 17 maggio 1928, n. 1094. . . . .	(b) 100,000. »	»	100,000. 00	100,000. 00
31	3	3	Assegni al personale assunto a contratto di lavoro ( <i>Spese fisse</i> ) . . . . .	2,650,000. »	2,349,934. 86	43,691. 14	2,393,626. 00
31	4	4	Indennità di trasferta, di traslocazione e varie . . . . .	3,600,000. »	3,155,188. 44	298,620. 12	3,453,809. 00
34	5	5	Spese relative al servizio delle automobili . . . . .	2,000,000. »	1,751,769. 17	196,481. 50	1,948,250. 00
31	6	6	Premi di operosità e rendimento agli impiegati ed agenti addetti all'Azienda ed ai funzionari dello Stato non dipendenti da essa . . .	(c) 1,225,000. »	1,146,434. 95	77,216. 00	1,223,651. 00
34	7	7	Compensi ai funzionari tecnici dell'Azienda e retribuzioni a tecnici di altre Amministrazioni e privati, per studi e direzione di opere di particolare importanza . . . . .	(d) 434,000. »	124,105. 60	68,194. 00	192,299. 00
30	8	8	Sussidi agli impiegati, agli agenti in servizio, a quelli licenziati ed ai loro superstiti . . . . .	300,000. »	213,829. »	14,500. 00	228,335. 00
31	10	9	Retribuzioni, aggiunta di famiglia, competenze ed indennità varie ai capi cantonieri e cantonieri ( <i>Spese fisse</i> ) . . . . .	32,000,000. »	29,602,687. 11	1,164,256. 00	30,766,943. 00
				46,910,000. »	42,397,178. 08	2,236,651. 10	44,633,828. 00

(a) Dedotte lire 250,000 col Regio decreto 15 gennaio 1931, n. 23.

(b) Economia derivata dalla differenza fra la minore spesa di lire 321,406.29 per l'applicazione del Regio decreto 20 novembre 1930, n. 1491 e la maggiore spesa di lire 48,319.38 per la gestione del bilancio.

(c) Dedotte lire 100,000 col Regio decreto 15 gennaio 1931, n. 23.

(d) Delle quali lire 154,560.80 per l'applicazione del Regio decreto 20 novembre 1930, n. 1491, e lire 101,813.20 per la gestione del bilancio.

(e) Economia derivata dall'applicazione del Regio decreto 20 novembre 1930, n. 1491.

(f) Delle quali lire 44,000 per l'applicazione del Regio decreto 20 novembre 1930, n. 1491 e lire 7,749.15 in dipendenza della riduzione dei prezzi.

(g) Compres

22 giu

(h) Minore s

(i) Dedotte

n. 35

(l) Delle qu

(m) Minore s

(n) Economie

n. 14



competenza statale della strada.

SPESA.

Somme accertate	l'esercizio 1930-31		Conto dei residui degli esercizi precedenti					Pagamenti complessivi (competenza e residui)	Residui passivi al 30 giugno 1931
	TOTALE Colonne f + g	Economie o maggiori spese	Al 1° luglio 1930 — Colonna q del conto consuntivo 1929-30	Pagati	Rimasti da pagare	TOTALE — Colonna l + m	Economie o eccedenze per assegnazioni speciali		
rimaste da pagare g = q - m	h = p + q - n	i = h - e	k = n ± o	l = p - f	m = q - g	n = p + q - h	o = n - k	p = f + i	q = g + m
			X	X					
95 273,684.1	4,326,913.09	(b) 273,086.91	548,841.90	536,329.50	11,038.01	547,367.51	1,474.39	4,589,558.45	284,722.15
100,000.	100,000. »	»	»	»	»	»	»	»	100,000. »
86 43,691.1	2,393,626. »	(d) 256,374. »	53,108.51	37,635.76	»	37,635.76	15,472.75	2,387,570.62	43,691.14
44 298,620.8	3,453,809.36	(e) 146,190.64	313,568.81	313,193.01	375.80	313,568.81	»	3,468,381.45	298,996.72
17 196,481.0	1,948,250.85	(f) 51,749.15	80,971.40	76,778.99	487.05	77,266.04	3,705.36	1,828,548.16	196,968.73
95 77,216.0	1,223,651.65	(h) 2,348.35	138,578.50	137,465.50	1,113. »	138,578.50	»	1,283,900.45	78,329.70
90 68,194.0	192,299.60	(l) 241,700.40	56,313. »	50,948.40	»	50,948.40	5,364.60	175,054. »	68,194. »
» 14,506.0	228,335. »	(m) 71,665. »	10,520. »	9,065. »	1,235. »	10,300. »	220. »	222,894. »	15,741. »
11 1,164,255.0	30,766,943.08	(n) 1,233,056.92	3,825,573.47	2,531,922.19	420,141.29	2,952,063.48	873,509.99	32,134,609.30	1,584,397.26
8 2,236,650.0	44,633,828.63	2,276,171.37	5,027,475.59	3,693,338.35	434,390.15	4,127,728.50	899,747.09	46,090,516.43	2,671,040.70

(g) Comprese lire 410,000 iscritte col Regio decreto 18 giugno 1931, n. 788 e lire 66,900 iscritte col decreto del Ministro delle finanze 22 giugno 1931, n. 351 R.

(h) Minore spesa verificatasi nella gestione del bilancio.

(i) Dedotte lire 1,100,000 col Regio decreto 15 gennaio 1931, n. 23, e lire 66,000 col decreto del Ministro delle finanze 22 giugno 1931, n. 351 R.

(l) Delle quali lire 112,000 per l'applicazione del Regio decreto 20 novembre 1930, n. 1491, e lire 129,700.40 per la gestione del bilancio.

(m) Minore spesa verificatasi nella gestione del bilancio.

(n) Economia derivata dalla differenza fra la minore spesa di lire 1,983,870.74 per l'applicazione del Regio decreto 20 novembre 1930, n. 1491 e la maggiore spesa di lire 750,813.82 per la gestione del bilancio.



RENDICONTO GENERALE  
PER L'ESERCIZIO FINANZIARIO  
1930-31.

Azienda autonoma statale

Capitoli				Conto della competenza			Somme	Totale	
Numero			Denominazione	previste	pagate	rimaste da pagare			Colonie f + g
del 1929-30	del 1930-31	del 1931-32					Rapporti fra le colonne	e = h ± i	
a	b	c	d						
			MILIZIA STRADALE.						
31	11	40	10	Stipendi, supplementi di servizio attivo, paghe, aggiunta di famiglia e indennità fisse agli ufficiali, sottufficiali e militi permanenti ( <i>Spese fisse</i> )	3,950,000. »	3,736,436. 29	46,172. 71	3,782,608. 50	
31	12	41	11	Indennità di tramutamento, di missione, pernottazione e dislocamento ed eventuali compensi per maggiori prestazioni . . . . .	1,200,000. »	997,953. 90	2,546. 10	1,000,459. 40	
39	13	42	12	Sussidi al personale in servizio, a quello licenziato, ed ai superstiti . . .	100,000. »	19,049. »		19,050. 00	
31	14	43	13	Paghe ai militi di riserva . . . . .	(d) 70,000. »	68,258. »		68,258. 00	
34	15	44	14	Spese relative al servizio delle automobili . . . . .	3,000,000. »	2,362,661. 83	298,857. 17	2,661,519. 40	
34	16	45	15	Spese per il funzionamento degli uffici e per fitto di locali . . . . .	(g) 500,000. »	441,401. 03	58,000. 97	499,417. 40	
					8,820,000. »	7,625,760. 05	405,539. 73	8,031,312. 80	
				SPESE GENERALI E DI AMMINISTRAZIONE.					
34	17	46	16	Studi e ricerche sperimentali - Sussidi a scuole per le maestranze specializzate in opere stradali - Acquisti di pubblicazioni, e raccolte di documenti fotografici . . . . .	(i) 300,000. »	168,039. »	100,880. 00	268,920. 00	
34	18	47	17	Manutenzione e riparazione di locali. Riparazione, manutenzione e trasporto di mobili e di strumenti geodetici. Spese di cancelleria e di stampa. Spese telegrafiche e telefoniche; illuminazione e riscaldamento ed altre varie relative al funzionamento degli Uffici . . . . .	(m) 1,000,000. »	937,577. 53	56,550. 47	994,533. 60	
				Da riportarsi . . .	1,300,000. »	1,105,616. 53	157,857. 00	1,263,453. 60	

- (a) Economia derivata dalla differenza fra la minore spesa di lire 229,367.09 per l'applicazione del Regio decreto 20 novembre 1930, n. 1491 e la maggiore spesa di lire 61,975.63 per la gestione del bilancio.  
 (b) Delle quali lire 76,000 per l'applicazione del Regio decreto 20 novembre 1930, n. 1491 e lire 123,540.60 per la gestione del bilancio.  
 (c) Economia derivata dalla gestione del bilancio.  
 (d) Comprese lire 20,000 iscritte col Regio decreto 16 febbraio 1931, n. 130.  
 (e) Economia derivata dall'applicazione del Regio decreto 20 novembre 1930, n. 1491.  
 (f) Delle quali lire 231,000 in dipendenza della riduzione dei prezzi e lire 107,480.55 per la gestione di bilancio.  
 (g) Comprese  
 (h) Economia in dipendenza  
 (i) Comprese  
 (l) Delle quali  
 (m) Comprese  
 (n) Minore spesa



a autonomia statale della strada.

SPESA.

Somme		Esercizio 1930-31		Conto dei residui degli esercizi precedenti				Pagamenti		Residui
accr.		Economie		Al 1° luglio 1930	Pagati	Rimasti da pagare	TOTALE	Economie o eccedenze per assegnazioni speciali	complessivi (competenza e residui)	passivi al 30 giugno 1931
rimaste da pagare		TOTALE	o maggiori spese	Colonna q del conto consuntivo 1929-30	l	m	Colonne l + m	o	p	q
g		h	i	k	l	m	n	o	p	q
= q - n		= p + g - n	= h - e	= n ± o	= p - l	= q - g	= p + q - h	= n - k	= f + l	= g + m
3.29	46,173	3,782,608.54	(a) 167,391.46	50,097.12	50,085.48	1.70	50,087.18	9.94	3,786,521.77	46,173.95
3.90	2,505	1,000,459.40	(b) 199,540.60	914. »	759. »	155. »	914. »	»	998,712.90	2,660.50
9. »	»	19,050. »	(c) 80,950. »	250. »	250. »	»	250. »	»	19,299. »	1. »
8. »	»	68,258. »	(e) 1.742. »	»	»	»	»	»	68,258. »	»
1.83	298,857	2,661,519.45	(f) 338,480.55	223,562.05	69,583.45	342.50	69,925.95	153,636.10	2,432,245.28	299,200.12
1.03	58,000	499,417.48	(h) 582.52	54,612.05	41,112.05	12,000. »	53,112.05	1,500. »	482,513.08	70,016.45
0.05	405,550	8,031,312.87	788,687.13	329,435.22	161,789.98	12,499.20	174,289.18	155,146.04	7,787,550.03	418,052.02
9. »	100,881	268,920. »	(l) 31,080. »	858.24	858.24	»	858.24	»	168,897.24	100,881. »
7.53	56,956	994,533.60	(n) 5,466.40	1,705.93	1,705.93	»	1,705.93	»	939,283.46	56,956.07
3.53	157,837	1,263,453.60	36,546.40	2,564.17	2,564.17	»	2,564.17	»	1,108,180.70	157,837.07

vembre 1930.

stione del bilancio

(g) Compresse lire 200,000 inserite col Regio decreto 15 gennaio 1931, n. 23.

(h) Economia derivata dalla differenza fra la maggiore spesa di lire 10,447.18 per la gestione del bilancio e la minore spesa di lire 11,029.70 in dipendenza della riduzione dei prezzi.

(i) Compresse lire 100,000 inserite col Regio decreto 15 gennaio 1931, n. 23.

(l) Delle quali lire 29,000 in dipendenza della riduzione dei prezzi e lire 2,080 per la gestione di bilancio.

(m) Compresse lire 200,000 inserite col Regio decreto 15 gennaio 1931, n. 23.

(n) Minore spesa in dipendenza della riduzione dei prezzi.



Capitoli				Conto della competenza per l'esercizio				
Numero			Denominazione	previste	Somme		TOTALE — Colonne i + g	
del 1929-30	del 1930-31	del 1931-32			pagate	rimaste da pagare		
a	b	c	d	e = h ± i	f = p - i	g = q - r	h = p + q - r	
				Rapporti fra le colonne				
			<i>Riporto . . .</i>	1,300,000. »	1,105,616. 53	157,383. 47	1,263,453. 60	
31	19	18	Indennità e competenze ai consiglieri di Amministrazione e indennità al Direttore generale, a norma dei Regi decreti 17 agosto 1928, n. 2180, e 21 gennaio 1929, n. 98 . . . . .	150,000. »	107,370. 75	42,629. 25	115,134. 50	
35	20	19	Fitti e canoni . . . . .	(b) 730,000. »	634,471. 60	95,528. 40	728,432. 50	
				2,180,000. »	1,847,458. 88	332,541. 12	2,107,020. 60	
			SPESE AVENTI RELAZIONE CON LE ENTRATE.					
31	9	20	Premi di diligenza alla Milizia Stradale, premi di manutenzione ai cantonieri e capi cantonieri e contributi alla Cassa pensioni dei cantonieri, in relazione ai proventi delle contravvenzioni, a termini dell'articolo 28, comma secondo, della legge 17 maggio 1928, n. 1094 . . . . .	(d) 200,000. »	»	200,000. 00	200,000. 00	
34	24	21	Spese di qualsiasi natura - esclusi i premi di operosità e rendimento al personale - per l'accertamento e la riscossione delle entrate di cui ai punti d) e) f) g) h) ed i) dell'articolo 16 della legge 17 maggio 1928, n. 1094, . . . . .	(e) 200,000. »	109,733. 75	190,266. 25	129,336. 75	
				400,000. »	109,733. 75	290,266. 50	329,336. 75	
			SPESE DIVERSE.					
31	22	22	Spese per le assicurazioni del personale assunto a contratto di lavoro, dei giornalieri e salariati . . . . .	(g) 1,450,000. »	1,191,996. 85	258,003. 15	1,370,362. 90	
49	23	23	Spese di liti ed arbitraggi . . . . .	50,000. »	17,228. 82	32,771. 18	17,926. 45	
			<i>Da riportarsi . . .</i>	1,500,000. »	1,209,225. 67	290,774. 33	1,388,289. 35	

- (a) Delle quali lire 8,327.60 per l'applicazione del Regio decreto 20 novembre 1930, n. 1491, lire 11,000 per riduzione della indennità Direttore generale e lire 15,537.81 per la gestione di bilancio.
- (b) Comprese lire 80,000 iscritte col Regio decreto 15 gennaio 1931, n. 23.
- (c) Economia derivata dalla differenza fra la minore spesa di lire 21,127 in dipendenza della riduzione dei prezzi e la maggiore spesa di lire 19,559.50 per la gestione del bilancio.
- (d) Stanziamento iscritto col Regio decreto 12 giugno 1931, n. 798.
- (e) Dedotte lire 120,000 col Regio decreto 16 febbraio 1931, n. 130 e lire 80,000 col Regio decreto 18 giugno 1931, n. 788.

- (f) Delle quali prezzi e  
(g) Comprese lire  
n. 788.  
(h) Minore spesa  
(i) Della quali



la autonomia statale della strada.

SPESA.

competenza per l'esercizio 1930-31		Conto dei residui degli esercizi precedenti						Pagamenti	Residui
Somme		Economie	Al 1° luglio 1930	Pagati	Rimasti da pagare	TOTALE	Economie o eccedenze per assegnazioni speciali	complessivi (competenza e residui)	passivi al 30 giugno 1931
rimaste da pagare	TOTALE Colonne l + g	o maggiori spese	Colonna q del conto consuntivo 1929-30						
g = q - m	h = p + q - n	i = h - e	k = n ± o	l = p - f	m = q - g	n = p + q - h	o = n - k	p = f + l	q = g + m
157,837	1,263,453.60	36,546.40	2,564.17	2,564.17	>	2,564.17	>	1,408,180.70	157,837.07
7,763.84	115,134.59	(a) 34,865.41	5,690.84	5,690.84	>	5,690.84	>	113,061.59	7,763.84
98,900	728,432.50	(c) 1,567.50	72,276.85	64,403.85	922. >	65,325.85	6,951. >	698,875.45	94,882.90
259,731	2,107,020.69	72,979.31	80,531.86	72,658.86	922. >	73,580.86	6,951. >	1,920,117.74	260,483.81
200,000	200,000. >	>	280,381. >	258,604. >	21,777. >	280,381. >	>	258,604. >	221,777. >
19,603	129,336.75	(f) 70,663.25	27,061.30	25,056.35	>	25,056.35	2,004.95	134,790.10	19,603. >
241,380	329,336.75	70,663.25	307,442.30	283,660.35	21,777. >	305,437.35	2,004.95	393,394.10	241,380. >
178,366.05	1,370,362.90	(h) 79,637.10	11,701.20	1,811.55	>	1,811.55	9,889.65	1,193,808.40	178,366.05
697.63	17,926.45	(i) 32,073.55	49.15	49.15	>	49.15	>	17,277.97	697.63
179,063.68	1,388,289.35	111,710.65	11,750.35	1,860.70	>	1,860.70	9,889.65	1,211,086.37	179,063.68

della indennità (f) Delle quali lire 30,000 per l'applicazione del Regio decreto 20 novembre 1930, n. 1491; lire 30,000 in dipendenza della riduzione dei prezzi e lire 10,663.25 per la gestione del bilancio.

(g) Comprese lire 200,000 iscritte col Regio decreto 15 gennaio 1931, n. 23 e lire 450,000 iscritte col Regio decreto 18 giugno 1931, n. 788.

(h) Minore spesa verificatasi nella gestione del bilancio.

(i) Della quali lire 5,000 in dipendenza della riduzione dei prezzi e lire 27,073.55 per la gestione del bilancio.

n. 788.



Capitoli				Conto della competenza dell'esercizio 1930-31				
Numero			Denominazione	Rapporti fra le colonne	Somme			TOTALE — Colonna f + g h = p + q - n
del 1929-30	del 1930-31	del 1931-32			previste	pagate	rimaste da pagare	
a	b	c	d	e = h ± i	f = p - l	g = q - m	h = p + q - n	
			<i>Riporto . . .</i>	1,500,000. »	1,209,225. 67	179,000. »	1,388,289. 67	
34	26	24	Spese casuali . . . . .	50,000. »	13,002. »	7,992. »	20,914. 67	
39	27	25	Contributo alla Cassa di mutuo soccorso fra i capi cantonieri e cantonieri . . . . .	100,000. »	100,000. »	»	100,000. »	
				1,650,000. »	1,322,227. 67	186,992. »	1,509,203. 67	
			DEBITO VITALIZIO					
32	27	26	Pensioni ordinarie ai capi cantonieri e cantonieri ( <i>Spese fisse</i> ) . . . . .	(b) 1,400,000. »	1,353,543. 74	46,000. »	1,399,641. 74	
32	27	27	Indennità per una sola volta, invece di pensione, ai capi cantonieri e cantonieri a termini degli articoli 3, 4 e 10 del Regio decreto 23 ottobre 1919, n. 1970, sulle pensioni civili, modificato dall'articolo 11 del Regio decreto 21 novembre 1923, n. 2480, ed altri assegni congeneri legalmente dovuti . . . . .	75,000. »	37,030. 94	4,470. »	41,502. 86	
				1,475,000. »	1,390,574. 68	50,470. »	1,441,144. 68	
			LAVORI.					
34	30	28	Manutenzione ordinaria, indennità ai comuni per il mantenimento delle traverse e concorsi per rinnovazione dei pavimenti dei tronchi di strade compresi entro gli abitati. . . . .	(c) 169,000,000. »	114,571,582. 57	54,366,417. »	168,938,000. »	
34	34	29	Spese per studi di progetti, rilevamenti statistici e sorveglianza dei lavori . . . . .	2,000,000. »	1,587,266. 94	191,943. »	1,778,912. 88	
				171,000,000. »	116,158,849. 51	54,558,360. »	170,716,912. 88	
			FONDO DI RISERVA.					
39	37	30	Fondo di riserva per impreviste e maggiori spese di personale e di carattere generale . . . . .	(h) »	»	»	»	

- (a) Delle quali lire 5,000 in dipendenza della riduzione dei prezzi e lire 24,085.80 per la gestione del bilancio.  
 (b) Comprese lire 500,000 iscritte col Regio decreto 15 gennaio 1931, n. 23.  
 (c) Minore spesa verificatasi nella gestione del bilancio.  
 (d) Minore spesa verificatasi nella gestione del bilancio.  
 (e) Dedotte lire 1,000,000 col Regio decreto 16 febbraio 1931, n. 130.

- (f) Economie come  
 (g) Minore spesa per la  
 (h) Dedotte



a autonomia statale della strada.

SPESA.

Somme		Competenza per l'esercizio 1930-31		Conto dei residui degli esercizi precedenti					Pagamenti	Residui
accanto		Economie		Al 1° luglio 1930	Pagati	Rimasti da pagare	TOTALE	Economie o eccedenze per assegnazioni speciali	complessivi	passivi
rimaste da pagare		o maggiori spese		Colonna q del conto consuntivo 1929-30			Colonne l + m		(competenza e residui)	al 30 giugno 1931
g	h	i	k	l	m	n	o	p	q	
= q - m	= p + q - n	= h - e	= n = o	= p - f	= q - g	= p + q - h	= n - k	= f + l	= g + m	
179,063	1,388,289.35	111,710.65	11,750.35	1,860.70	»	1,860.70	9,889.65	1,211,086.37	179,063.68	
»	20,914.20	(a) 29,085.80	»	»	»	»	»	13,002. »	7,912.20	
»	100,000. »	»	»	»	»	»	»	100,000. »	»	
186,975	1,509,203.55	140,796.45	11,750.35	1,860.70	»	1,860.70	9,889.65	1,324,088.37	186,975.88	
46,097	1,399,641.12	(c) 358.88	878,635.76	878,635.76	»	878,635.76	»	2,232,179.50	46,097.38	
4,471	41,502.88	(d) 33,497.12	6,702.09	318.09	6,384. »	6,702.09	»	37,349.03	10,855.94	
50,560	1,441,144. »	33,856. »	885,337.85	878,953.85	6,384. »	885,337.85	»	2,269,528.53	56,953.32	
54,366.47	168,938,000. »	(f) 62,000. »	88,890,401.49	65,033,435.56	23,856,965.93	88,890,401.49	»	179,605,018.13	78,223,383.36	
191,065	1,778,912. »	(g) 221,088. »	93,064.25	76,484.96	16,579.29	93,064.25	»	1,663,751.90	208,224.35	
54,558,000	170,716,912 »	283,088. »	88,983,465.74	65,109,920.52	23,873,545.22	88,983,465.74	»	181,268,770.03	78,434,607.71	
»	»	»	»	»	»	»	»	»	»	

(f) Economia derivata dalla applicazione del Regio decreto 20 novembre 1930, n. 1491, oltre a lire 1,000,000 ridotte sullo stanziamento, come alla precedente annotazione, per economia dipendente dalla riduzione dei prezzi.

(g) Minore spesa verificatasi per lire 80,000 in dipendenza dell'applicazione del Regio decreto 20 novembre 1930, n. 1491, e per lire 141,088 per la gestione di bilancio.

(h) Dedotte lire 800,000 col Regio decreto 12 giugno 1931, n. 798.



Capitoli				Conto della competenza per l'esercizio 1930-31				
Numero			Denominazione	Rapporti fra le colonne	Somme			TOTALE — Colonne f + g h = p + q - n
del 1929-30	del 1930-31	del 1931-32			previste	accertate		
						pagate	rimaste da pagare	
a	b	c	d	e = h ± i	f = p - l	g = q - m	h = p + q - n	
TITOLO II. — SPESA STRAORDINARIA.								
CATEGORIA I. — Spese effettive.								
INTERESSI PASSIVI.								
21	31	31	Interessi sui prestiti per l'esecuzione di lavori di sistemazioni generali delle strade statali . . . . .	(a)	10,640,000. »	10,236,265. »	403,735.	10,640,000.
PERSONALE.								
3 bis	32	32	Retribuzione al personale giornaliero in servizio negli uffici . . . . .		550,000. »	503,269. 42	1,993.	505,262. 5
SPESE DIVERSE.								
43	25	33	Rimborsi eventuali di entrate versate al conto corrente intestato all'azienda presso la tesoreria centrale . . . . .	(c)	350,000. »	335,752. 60	372.	336,125. 1
SPESE D'IMPIANTO								
51	28	34	Assegnazione straordinaria per l'acquisto di autoveicoli, strumenti, macchine calcolatrici e da scrivere e per spese varie relative al completamento dell'impianto degli uffici . . . . .	(e)	900,000. »	492,736. 25	405,764.	898,490. 2
51	29	35	Assegnazione straordinaria per completare l'impianto e l'equipaggiamento della Milizia della strada . . . . .	(g)	1,150,000. »	1,069,982. 20	78,904.	1,148.883. 2
					2,050,000. »	1,562,718. 45	484,056.	2,047,373. 4

- (a) Dedotte lire 180,000 col Regio decreto 15 gennaio 1931, n. 23, lire 1,900,000 col Regio decreto 16 febbraio 1931, n. 130 e lire 780,000 col Regio decreto 18 giugno 1931, n. 788.  
 (b) Delle quali lire 36,234 per l'applicazione del Regio decreto 20 novembre 1930, n. 1491 e lire 8,503.48 per la gestione del bilancio.  
 (c) Compresa lire 200,000 iscritte col Regio decreto 12 giugno 1931, n. 798.  
 (d) Minore spesa verificatasi nella gestione del bilancio.

- (e) Compreso  
 (f) Minore sp  
 (g) Compreso  
 (h) Minore sp



autonomia statale della strada.

Somme competenza per l'esercizio 1930-31		Conto dei residui degli esercizi precedenti						Pagamenti	Residui
accertate	Economie	Al 1° luglio 1930	Pagati	Rimasti da pagare	TOTALE	Economie o eccedenze per assegnazioni speciali	complessivi	passivi	
rimaste da pagare	o maggiori spese	Colonna q del conto consuntivo 1929-30			Colonne l + m		(competenza e residui)	al 30 giugno 1931	
g = q - m	h = p + q - n	i = h - e	k = n ± o	l = p - f	m = q - g	n = p + q - h	o = n - k	p = f + l	q = g + m
403,735.	10,640,000. »	»	»	»	»	»	»	10,236,265. »	403,735 »
1,993.1	505,262. 52	(b) 44,737. 48	»	»	»	»	»	503,269. 42	1,993. 10
372.3	336,125. 10	(d) 13,874. 90	38,159. 80	38,159. 80	»	38,159. 80	»	373,912. 40	372. 50
405,751	898,490. 25	(f) 1,509. 75	65,489. 95	30,394. 55	35,095. 40	65,489. 95	»	523,130. 80	440,849. 40
78,901	1,148,883. 20	(h) 1,116. 80	133,114. 40	49,892. 60	44,734. »	94,626. 60	38,487. 80	1,119,874. 80	123,635. »
484,655	2,047,373. 45	2,626. 55	198,604. 35	80,287. 15	79,829. 40	160,116. 55	38,487. 80	1,643,005. 60	564,484. 40

130 e lire 780,00  
e del bilancio.

- (e) Compresse lire 400,000 iscritte col Regio decreto 12 giugno 1931, n. 798.  
 (f) Minore spesa in dipendenza della riduzione dei prezzi.  
 (g) Compresse lire 350,000 iscritte col Regio decreto 15 gennaio 1931, n. 23.  
 (h) Minore spesa in dipendenza della riduzione dei prezzi.



RENDICONTO GENERALE  
PER L'ESERCIZIO FINANZIARIO  
1930-31.

Azienda autonoma statale d

Capitoli				Conto della competenza			Somme	TOTALE Colonne f + g n = p + q - r
Numero			Denominazione	previste	pagate	rimaste da pagare		
del 1929-30	del 1930-31	del 1931-32					Rapporti tra le colonne	e = h ± i
a	b	c	d					
LAVORI.								
51	36	36	Riparazioni straordinarie, consolidamenti, opere di difesa, rettifiche e sistemazioni saltuarie. Costruzione di ponti e case cantoniere . . . . .	(a) 40,000,000. »	33,223,094. 15	6,776,905. 85	40,000,000.	
51	37	37	Lavori di sistemazioni generali. . . . .	(b) 135,000,000. »	103,716,588. 24	31,283,411. 76	135,000,000.	
51	38	38	Opere da eseguirsi mediante concessioni con pagamento in annualità . . . . .	(c) 28,000,000. »	26,440,641. 13	1,559,358. 87	28,000,000.	
				203,000,000. »	163,380,323. 52	39,619,676. 39	203,000,000.	
FONDO DI RISERVA.								
61	39 bis	39	Fondo di riserva per opere straordinarie da versare in conto corrente speciale presso la Cassa depositi e prestiti . . . . .	(d) 383,000. »	»	14,788,899. 11	14,788,899.	
LIQUIDAZIONE DEI LAVORI APPALTATI DAL MINISTERO DEI LAVORI PUBBLICI.								
29	40	40	Somme da erogare nell'esercizio 1930-31 per il soddisfacimento di parte degli impegni vigenti al 30 giugno 1928 a carico del Ministero dei lavori pubblici per il servizio delle strade statali. . . . .	25,000,000. »	5,391,599. 24	19,608,400. 76	25,000,000.	

(a) Comprese lire 10,000,000 iscritte col Regio decreto 12 giugno 1931, n. 797.

(b) Dedotte lire 15,000,000 col Regio decreto 16 febbraio 1931, n. 130.

(c) Comprese lire 5,000,000 iscritte col Regio decreto 16 febbraio 1931, n. 130.

(d) Dedotte lire 12,000,000 col Regio decreto 16 febbraio 1931, n. 130.

(e) Aumento dipendente:

a) da maggiori entrate effettive accertate per lire 10,678,419.36 (veggasi riassunto dell'entrata).

b) da economie verificatesi nelle spese effettive per lire 3,727,480.44 (veggasi riassunto della spesa).

(f) Economie

a

ha au

attivi

b

dei re



## SPESA.

a autonomia statale della strada.

competenza		l'esercizio 1930-31		Conto dei residui degli esercizi precedenti					Pagamenti	Residui
Somme		Economie		Al 1° luglio 1931	Pagati	Rimasti da pagare	TOTALE	Economie o eccedenze per assegnazioni speciali	complessivi (competenza e residui)	passivi al 30 giugno 1931
accanto		o maggiori spese		Colonna q del conto consuntivo 1929-30			Colonne l + m			
rimaste da pagare		TOTALE								
g		Colonne f + g		Colonna q						
= q - n		h		k	l	m	n	o	p	q
		= p + q - n		= n ± o	= p - f	= q - g	= p + q - h	= n - k	= f + l	= g + m
		i								
		= h - e								
15	6,776,906	40,000,000.	»	12,332,621. 37	12,092,987. 68	239,633. 69	12,332,621. 37	»	45,316,081. 88	7,016,539. 54
24	31,283,411	135,000,000.	»	1,096,967. 56	629,075. 11	467,892. 45	1,096,967. 56	»	104,345,663. 35	31,751,304. 21
13	1,559,358	28,000,000.	»	»	»	»	»	»	26,440,641. 13	1,559,358. 87
52	39,619,676	203,000,000.	»	13,429,588. 93	12,722,062. 79	707,526. 14	13,429,588. 93	»	176,102,386. 31	40,327,202. 62
	14,788,892	14,788,899. 80	+ (e) 14,405,899. 80	181,731,867. 23	»	172,815,626. 87	172,815,626. 87	(f) 8,916,240. 36	»	187,604,526. 67
24	19,608,403	25,000,000.	»	11,772,588. 09	6,678,094. 20	5,094,493. 89	11,772,588. 09	»	12,069,693. 44	24,702,894. 65

(f) Economia derivante:

a) dalla diminuzione di lire 10,000,000 apportata alla consistenza dei residui col Regio decreto 12 giugno 1931, n. 797, che ha autorizzato un prelevamento di pari somma dal Fondo di riserva per opere straordinarie. (Veggasi eguale diminuzione ai residui attivi del capitolo n. 17 dell'entrata).

b) dall'aumento al presente Fondo di riserva della somma di lire 1,083,759.64 quale miglioramento verificatosi nella gestione dei residui in dipendenza:

delle economie nei residui passivi (veggasi riassunto della spesa) . . . . . + L. 1,112,226.53  
in confronto delle diminuzioni nei residui attivi (veggasi riassunto dell'entrata) . . . . . - » 28,466.89

L. 1,083,759.64

181,7  
172,8  
8,9

187,6  
14,8  
172,8

MINISTERO  
MARINA  
AERONAUTICA



Capitoli				Conto della competenza per l'esercizio 1930-31			TOTALE — Colonne f + g h = p + q - m	
Numero			Denominazione d	previste e = h ± i	Somme			
del 1929-30 a	del 1930-31 b	del 1931-32 c			accertate			
					pagate f = p - l	rimaste da pagare g = q - m		
CATEGORIA II. — Movimento di capitali.								
38	41	41	Quote di capitale per ammortamento dei prestiti contratti per l'esecuzione dei lavori di sistemazioni generali . . . . .	21,000,000. »	20,455,680. »	544,320	21,000,000.	
39	42	42	Conto corrente ordinario presso la Cassa depositi e prestiti ai sensi dell'articolo 19, ultimo comma, della legge 17 maggio 1928, n. 1094. .	100,000,000. »	»	»	»	
39 bis	43	43	Conto corrente speciale presso la Cassa depositi e prestiti per versamento del fondo di riserva per opere straordinarie . . . . .	per memoria	»	»	»	
40	44	»	Rimborso alla Tesoreria centrale delle somme da essa anticipate, ai sensi dell'articolo 19, primo comma, della legge 17 maggio 1928, n. 1094. .	per memoria	»	»	»	
41	45	»	Anticipazioni di spese contrattuali a carico degli appaltatori . . . . .	50,000. »	»	»	»	
				121,050,000. »	20,455,680. »	544,320	21,000,000.	

(a) Minore spesa compensata da pari diminuzione al corrispondente capitolo della entrata.



SPESA.

autonomia statale della strada.

Somme		Conto dei residui degli esercizi precedenti						Pagamenti	Residui
accertate		Economie	Al 1° luglio 1930	Pagati	Rimasti da pagare	TOTALE	Economie o eccedenze per assegnazioni speciali	complessivi (competenza e residui)	passivi al 30 giugno 1931
rimaste da pagare	TOTALE Colonne f + g	o maggiori spese	Colonna q del conto consuntivo 1928-29			Colonne l + m		(competenza e residui)	al 30 giugno 1931
g = q - m	h = p + q - n	i = h - e	k = n ±	l = p - f	m = q - g	n = p + q - h	o = n - k	p = f + l	q = g + m
» 544,320	21,000,000. »	»	»	»	»	»	»	20,455,680. »	544,320. »
»	»	(a) -100,000,000. »	»	»	»	»	»	»	»
»	»	»	»	»	»	»	»	»	»
»	»	»	»	»	»	»	»	»	»
»	»	(a) 50,000. »	»	»	»	»	»	»	»
» 544,320	21,000,000. »	-100,050,000. »	»	»	»	»	»	20,455,680. »	544,320. »

MARINA  
AERONAUTICA



Capitoli			Conto della competenza per l'esercizio 1930-31				
Número			Denominazione	previste	Somme accertate		TOTALE — Colonne f + g h = p + q - n
del 1929-30	del 1930-31	del 1931-32			pagate	rimaste da pagare	
a	b	c	d	e = h ± i	f = p - l	g = q - m	h = p + q - n
<b>RIASSUNTO PER TITOLI</b>							
<b>TITOLO I. — SPESA ORDINARIA.</b>							
<b>CATEGORIA I. — SPESE EFFETTIVE.</b>							
<b>PERSONALE:</b>							
			TECNICO, AMMINISTRATIVO, DI RAGIONERIA E D'ORDINE . . . . .	14,910,000. »	12,794,490. 97	1,072,304.	13,866,885.
			CAPI CANTONIERI E CANTONIERI . . . . .	32,000,000. »	29,602,687. 11	1,164,253.	30,766,943.
				46,910,000. »	42,397,178. 08	2,236,557.	44,633,828.
			MILIZIA STRADALE . . . . .	8,820,000. »	7,625,760. 05	405,532.	8,031,312.
			SPESE GENERALI E DI AMMINISTRAZIONE . . . . .	2,180,000. »	1,847,458. 88	259,561.	2,107,020.
			SPESE AVENTI RELAZIONE CON LE ENTRATE . . . . .	400,000. »	109,733. 75	219,603.	329,336.
			SPESE DIVERSE . . . . .	1,650,000. »	1,322,227. 67	186,074.	1,509,203.
			DEBITO VITALIZIO . . . . .	1,475,000. »	1,390,574. 68	50,562.	1,441,144.
			LAVORI . . . . .	171,000,000. »	116,158,849. 51	54,558,002.	170,716,912.
			FONDO DI RISERVA . . . . .	»	»	»	»
			TOTALE DELLA CATEGORIA I — PARTE ORDINARIA . . . . .	232,435,000. »	170,851,782. 62	57,916,975.	228,768,758.



a autonomia statale della strada.

SPESA.

competenza per l'esercizio 1930-31		Conto dei residui degli esercizi precedenti						Pagamenti	Residui	
Somme		Economie	Al 1° luglio 1930	Pagati	Rimasti	TOTALE	Economie	complessivi	passivi	
accanto		o	—		da	—	o eccedenze	(competenza	al 30 giugno	
rimaste da pagare	TOTALE	maggiori spese	Colonna q del conto consuntivo 1929-30		pagare:	Colonne l + m	per assegnazioni speciali	e residui)	1931	
g	h	i	k	l	m	n	o	p	q	
= q - m	= p + q - n	= h - e	= n ± o	= p - f	= q - g	= p + q - h	= n + k	= f + i	= g + m	
97	1,072,394.	13,866,885. 55	1,043,114. 45	1,201,902. 12	1,161,416. 16	14,248. 86	1,175,665. 02	26,237. 10	13,955,907. 13	1,086,643. 44
11	1,164,355.	30,766,943. 08	1,233,056. 92	3,825,573. 47	2,531,922. 19	420,141. 29	2,952,063. 48	873,509. 99	32,134,609. 30	1,584,397. 26
08	2,236,657.	44,633,828. 63	2,276,171. 37	5,027,475. 59	3,693,338. 35	434,390. 15	4,127,728. 50	899,747. 09	46,090,516. 43	2,671,040. 70
05	405,533.	8,031,312. 87	788,687. 13	329,435. 22	161,789. 98	12,499. 20	174,289. 18	155,146. 04	7,787,550. 03	418,052. 02
88	259,501.	2,107,020. 69	72,979. 31	80,531. 86	72,658. 86	922. »	73,580. 86	6,951. »	1,920,117. 74	260,483. 81
75	219,633.	329,336. 75	70,663. 25	307,442. 30	283,660. 35	21,777. »	305,437. 35	2,004. 95	393,394. 10	241,380. »
67	186,975.	1,509,203. 55	140,796. 45	11,750. 35	1,860. 70	»	1,860. 70	9,889. 65	1,324,088. 37	186,975. 88
68	50,502.	1,441,144. »	33,856. »	885,337. 85	878,953. 85	6,384. »	885,337. 85	»	2,269,528. 53	56,953. 32
51	54,558,002.	170,716,912. »	283,088. »	88,983,465. 74	65,109,920. 52	23,873,545. 22	88,983,465. 74	»	181,268,770. 03	78,431,607. 71
	»	»	»	»	»	»	»	»	»	»
62	57,916,975.	228,768,758. 49	3,666,241. 51	95,625,438. 91	70,202,182. 61	24,349,517. 57	94,551,700. 18	1,073,738. 73	241,053,965. 23	82,266,493. 44

MARINA AERONAUTICA



Capitoli				Conto della competenza			Somme	Totale
Numero			Denominazione	previste	pagate	rimaste da pagare		
del 1929-30	del 1930-31	del 1931-32					Rapporti fra le colonne	e - h ± i
a	b	c	d					
<b>TITOLO II. — SPESA STRAORDINARIA.</b>								
CATEGORIA I. — SPESE EFFETTIVE.								
			INTERESSI PASSIVI . . . . .	10,640,000. »	10,236,265. »	403,735.	10,640,000.	
			PERSONALE . . . . .	550,000. »	503,269. 42	1,990.	505,262. 5	
			SPESE DIVERSE . . . . .	350,000. »	335,752. 60	372.	336,125. 4	
			SPESE DI IMPIANTO . . . . .	2,050,000. »	1,562,718. 45	484,655.	2,047,373. 4	
			LAVORI . . . . .	203,000,000. »	163,380,323. 52	39,619,676.	203,000,000.	
			LIQUIDAZIONE DEI LAVORI APPALTATI DAL MINISTERO DEI LAVORI PUBBLICI	25,000,000. »	5,391,599. 24	19,608,401.	25,000,000.	
				241,590,000. »	181,409,928. 23	60,118,822.	241,528,761. 0	
			FONDO DI RISERVA PER OPERE STRAORDINARIE . . . . .	383,000. »	»	14,788,800.	14,788,899. 8	
			TOTALE DELLA CATEGORIA I. — PARTE STRAORDINARIA . . .	241,973,000. »	181,409,928. 23	74,907,722.	256,317,660. 8	
			CATEGORIA II. — MOVIMENTO DI CAPITALI . . . . .	121,050,000. »	20,455,680. »	544,820.	21,000,000.	
			TOTALE DEL TITOLO II. — SPESA STRAORDINARIA . . . .	363,023,000. »	201,865,608. 23	75,452,542.	277,317,660. 8	
			TOTALE DELLE SPESE REALI (ORDINARIE E STRAORDINARIE) .	595,458,000. »	372,717,390. 85	133,360,405.	506,086,419. 3	



la autonomia statale della strada.

SPESA.

Somme		Conto dei residui degli esercizi precedenti							Pagamenti	Residui
L'esercizio 1930-31		Economie	Al 1° luglio 1930	Pagati	Rimasti da pagare	TOTALE	Economie o eccedenze per assegnazioni speciali	complessivi (competenza e residui)	passivi al 30 giugno 1931	
TOTALE Colonne f + g		o maggiori spese	Colonna q del conto consuntivo 1929-30			Colonne l + m				
g = q - n	h = p + q - n	i = h - e	k = n ± o	l = p - f	m = q - g	n = p + q - h	o = n - k	p = f + l	q = g + m	
5. »	408,735	10,640,000. »	»	»	»	»	»	10,236,265. »	408,735. »	
9. 42	1,993	505,262. 52 —	44,737. 48	»	»	»	»	503,269. 42	1,993. 10	
2. 60	372	336,125. 10 —	13,874. 90	38,159. 80	38,159. 80	»	38,159. 80	373,912. 40	372. 50	
3. 45	484,655	2,047,373. 45 —	2,626. 55	198,604. 35	80,287. 15	79,829. 40	160,116. 55 —	38,487. 80	1,643,005. 60	564,484. 40
3. 52	39,619,676	203,000,000. »	»	13,429,588. 93	12,722,062. 79	707,526. 14	13,429,588. 93	»	176,102,386. 31	40,327,202. 62
9. 24	19,608,400	25,000,000. »	»	11,772,588. 09	6,678,094. 20	5,094,493. 89	11,772,588. 09	»	12,069,693. 44	24,702,894. 65
3. 23	60,118,253	241,528,761. 07 —	61,238. 93	25,438,941. 17	19,518,603. 94	5,881,849. 43	25,400,453. 37 —	38,487. 80	200,928,532. 17	66,000,682. 27
	14,788,899	14,788,899. 80 +	14,405,899. 80	181,731,867. 23	»	172,815,626. 87	172,815,626. 87 —	8,916,240. 36	»	187,604,526. 67
3. 23	74,907,722	256,317,660. 87 +	14,344,660. 87	207,170,808. 40	19,518,603. 94	178,697,476. 30	198,216,080. 24 —	8,954,728. 16	200,928,532. 17	253,605,208. 94
0. »	544,320	21,000,000. » —	100,050,000. »	»	»	»	»	»	20,455,680. »	544,320. »
3. 23	75,452,051	277,317,660. 87 —	85,705,339. 13	207,170,808. 40	19,518,603. 94	178,697,476. 30	198,216,080. 24 —	8,954,728. 16	221,384,212. 17	254,149,528. 94
0. 85	133,360,022	506,086,419. 36 —	89,371,580. 64	302,796,247. 31	89,720,786. 55	203,046,993. 87	292,767,780. 42 —	10,028,466. 89	462,438,177. 40	336,416,022. 38



RENDICONTO GENERALE  
PER L'ESERCIZIO FINANZIARIO  
1930-31

Azienda autonotatale de

Capitoli				Conto della competenza esercizio 1930-31			
Numero			Denominazione	previste	Somme		TOTALE — Colonne f + g
del 1929-30	del 1930-31	del 1931-32			pagate	rimane da pagare	
a	b	c	d	e = h ± i	f = p - l	g	h = q - n = p + q - n
RIASSUNTO PER CATEGORIE							
			CATEGORIA I. — SPESE EFFETTIVE (PARTE ORDINARIA E STRAORDINARIA) . . .	474,408,000. »	352,261,710. 85	132,824,710. 85	485,086,419. 36
			CATEGORIA II. — MOVIMENTO DI CAPITALI . . . . .	121,050,000. »	20,455,680. »	544,330,000. »	21,000,000. »
			TOTALE GENERALE DELLA SPESA . . .	(a) 595,458,000. »	372,717,390. 85	133,300,000. »	506,086,419. 36

(a) Somma stanziata con lo stato di previsione approvato con la legge 2 giugno 1930, n. 712 . . . . .	L. 610,450	↳	610,450
Variazioni: Regio decreto 15 gennaio 1931, n. 23 . . . . in aumento L. 1,630,000 in diminuzione L. 1,630,000			
» 16 febbraio 1931, n. 130 . . . . » » 5,020,000 » » 30,020,000			
» 12 giugno 1931, n. 797 . . . . » » 10,000,000 » » —			
» 12 giugno 1931, n. 798 . . . . » » 800,000 » » 800,000			
» 18 giugno 1931, n. 788 . . . . » » 860,000 » » 860,000			
Decreto ministeriale 22 giugno 1931, n. 351 R. . . . » » 66,000 » » 66,000			
	L. 18,376,000		L. 33,376,000

Diminuzione risultante . . . » 15,000  
L. 595,450

Visto e riconosciuto regolare, giusta la deliberazione della  
Corte dei Conti a sezioni riunite di pari data.

Roma, addì 25 gennaio 1932 — Anno X.

IL PRESIDENTE  
GASPERINI.

↳ Tenuto con  
nonchè c  
si ha un  
la quale  
determin



nda autonotatale della strada.

SPESA.

Somme		Conto dei residui degli esercizi precedenti						Pagamenti	Residui
esercizio 1930-31		Economie	Al 1° luglio 1930	Pagati	Rimasti	TOTALE	Economie	complessivi	passivi
TOTALE		o	Colonna q		da	—	o eccedenze	(competenza	al 30 giugno
Colonne r + g		maggiori spese	del conto		pagare	Colonne l + m	per	e residui)	1931
r		i	consuntivo				assegnazioni		
h		= h - e	1929-30				speciali		
= q -			k	l	m	n		p	q
= p + q - n			= n ± o	= p - f	= q - g	= p + q - h	= n - k	= f + l	= g + m
710. 85	132,824,485,086,419. 36	10,678,419. 36	302,796,247. 31	89,720,786. 55	203,046,993. 87	292,767,780. 42	10,028,466. 89	441,982,497. 40	335,871,702. 38
380. »	544,21,000,000. »	100,050,000. »	»	»	»	»	»	20,455,680. »	544,320. »
390. 85	133,306,506,086,419. 36	89,371,580. 64	302,796,247. 31	89,720,786. 55	203,046,993. 87	292,767,780. 42	10,028,466. 89 <sup>(b)</sup>	462,438,177. 40	336,416,022. 38

L. 610,41 <sup>b)</sup>	Tenuto conto della diminuzione apportata col Regio decreto 12 giugno 1931, n. 797 . . . . .	—	L. 10,000,000 —
000	nonchè del miglioramento verificatosi nel conto dei residui, con la annotazione al capitolo n. 39 . . . . .	+	» 1,083,759.64
000	si ha una diminuzione differenziale di . . . . .	—	L. 8,916,240.36
000	la quale somma, in confronto di quella risultante alla colonna o in . . . . .	»	» 10,028,466.89
000	determina l'economia realizzata nel conto dei residui, in . . . . .	L.	<u>1,112,226.53</u>

Roma, addì 30 dicembre 1931 - Anno X.

IL MINISTRO  
CROLLALANZA.

» 15,000  
L. 595,400

AERONAUTICA







PARTE II

---

**RENDICONTO PATRIMONIALE**  
**DELL'AZIENDA AUTONOMA STATALE DELLA STRADA**

per l'esercizio finanziario 1930-31

---

STRADA

MARINA

AERONAUTICA



1921

RENDICONTO PATRIMONIALE  
DELL'AZIENDA AUTONOMA STATALE DELLA STRADA

per l'esercizio finanziario 1920-21



NOTA PRELIMINARE



**Rendiconto patrimoniale basato sulla consistenza  
delle singole attività e passività dell'Azienda autonoma statale della strada.**

(Istituita con la legge 17 maggio 1928, n. 1094).

Il rendiconto patrimoniale dell'Azienda autonoma statale della strada è formato come quello generale del patrimonio dello Stato e si suddivide nelle seguenti sezioni:

SEZIONE I. — *Conti generali del patrimonio.* — Questi conti generali preceduti da un conto sintetico che li riassume, sono distinti con le lettere A, B, C e G:

- Conto generale A.* — Attività e passività finanziarie.
- Conto generale B.* — Beni mobili, crediti e titoli diversi.
- Conto generale C.* — Libri, manoscritti e documenti fotografici.
- Conto generale G.* — Passività diverse.

SEZIONE II. — *Dimostrazione di concordanza tra il conto del bilancio e quello del patrimonio.* — Riassume i movimenti patrimoniali derivanti dagli accertamenti di bilancio e determina l'ammontare dell'entrata e quello della spesa netta, e per conseguenza il beneficio e la perdita lasciata dal bilancio al patrimonio.

SEZIONE III. — *Conto delle rendite e delle spese.* — È questo il conto economico del rendiconto dal quale risultano le rendite e le spese dovute tanto alla gestione del bilancio, quanto alla gestione del patrimonio.

§ 1. — RISULTATI GENERALI DELLA GESTIONE PATRIMONIALE.

Dal prospetto riassuntivo dei conti generali esposto in principio della Sezione I si rileva che la gestione patrimoniale dell'esercizio 1930-31 ha dato un peggioramento patrimoniale netto di lire 88,525,650.04.

Infatti, mentre le attività al 1° luglio 1930 ammontavano a . . . L. 726,205,489.99  
e le passività a . . . » 709,007,508.96

con una eccedenza attiva di . . . L. 17,197,981.03

Al 30 giugno 1931 la situazione patrimoniale è risultata la seguente:

Attività . . . L. 700,843,935.02  
Passività . . . » 772,171,604.03  
con una eccedenza passiva di . . . » 71,327,669.01

che sommata a quella attiva accertata al 1° luglio 1930, presenta l'accennato peggioramento di . . . L. 88,525,650.04



Tale risultato deriva dalle seguenti variazioni:

*In aumento delle attività:*

a) nel materiale mobile in dotazione degli Uffici centrali e compartimentali e della Milizia della strada, per nuovi acquisti e modificazioni alle consistenze . . . . .	L.	5,146,010.52
b) nel fondo di riserva per opere straordinarie in conseguenza dell'aumento derivante dalla gestione del bilancio 1930-31 (L. 15,872,659.44) e del prelevamento di lire 10,000,000 effettuato col Regio decreto 12 giugno 1931, n. 797 . . . . .	»	5,872,659.44
	L.	11,018,669.96

*In diminuzione delle passività:*

c) nei mutui contratti pel pagamento dei lavori di sistemazioni generali per quote di ammortamento pagate nell'esercizio . . . . .	»	20,455,680 —
	L.	31,474,349.96

*In aumento delle passività:*

d) nei mutui contratti pel pagamento dei lavori di sistemazioni generali quale importo delle operazioni riferentisi all'esercizio . . . . .	»	120,000,000 —
che determinano il peggioramento patrimoniale nella suddetta somma di . . . . .	L.	88,525,650.04

§ 2. — CONCORDANZA DEL CONTO DEL BILANCIO CON QUELLO DEL PATRIMONIO.

Dal primo prospetto riassuntivo della Sezione II del rendiconto si rileva che concorsero a formare entrate accertate col bilancio:

le diminuzioni di attività patrimoniali, per estinzioni di crediti	L.	19,445,047.50
e gli aumenti di passività per debiti accesi e da accendersi, ecc. .	»	120,000,000 —
con un consumo di elementi patrimoniali per . . . . .	— L.	139,445,047.50
e che contribuirono ad accertare spese di bilancio:		
gli aumenti di attività patrimoniali per nuovi acquisti di beni, ecc. . . . .	L.	21,070,524.84
e le diminuzioni di passività per debiti estinti, ecc. . . . .	»	30,691,945 —
con un incremento patrimoniale di . . . . .	+ »	51,762,469.84

In conseguenza di che la consistenza patrimoniale si trova diminuita di . . . . . — L. 87,682,577.66

che rappresentano la perdita netta recata al patrimonio dall'esercizio del bilancio.

Infatti dal citato prospetto si rileva che le entrate accertate col bilancio, dedotti i movimenti patrimoniali, ammontano a . . . . .	+ L.	366,641,371.86
mentre le spese accertate, depurate dei movimenti patrimoniali, ascendono a . . . . .	— »	454,323,949.52
con la cennata differenza in diminuzione di . . . . .	— L.	87,682,577.66



§ 3. — ELEMENTI COSTITUENTI IL RISULTATO ECONOMICO DELL'ESERCIZIO.

I fatti di gestione modificativi, cioè rendite, spese, sopravvenienze, ecc., che hanno concorso a formare il peggioramento di lire 88,525,650,04 indicato al paragrafo 1, si rilevano dalla Sezione III, ma per maggiore chiarezza se ne riassumono brevemente le risultanze:

1°) *Gestione del bilancio di competenza:*

Le entrate del bilancio di competenza, depurate da tutti i movimenti patrimoniali (vedasi Sezione II del rendiconto) hanno dato una rendita netta di L. 366,641,371.86 mentre le spese, pure depurate dai movimenti patrimoniali, sono state di » 454,323,949.52 quindi una differenza passiva di — L. 87,682,577.66

2°) *Gestione dei residui:*

Gli acquisti fatti mediante impiego di residui passivi ammontarono a + L. 1,145,973.45  
I residui attivi, per effetto di nuovi accertamenti diminuirono di — » 10,028,466.89  
I residui passivi, per effetto di nuovi accertamenti diminuirono di + » 10,028,466.89  
con un totale attivo di — + » 1,145,973.45

3°) *Gestione fuori bilancio:*

In questa parte di gestione si ebbero (vedasi Sezione III):

Aumenti di attività e diminuzioni di passività + L. 20,036,455.91  
Diminuzioni di attività e aumenti di passività — » 22,025,501.74  
con una differenza passiva di — » 1,989,045.83

Dai risultati delle tre gestioni emerge il peggioramento patrimoniale avuto nell'esercizio 1930-31 in L. 85,525,650.04



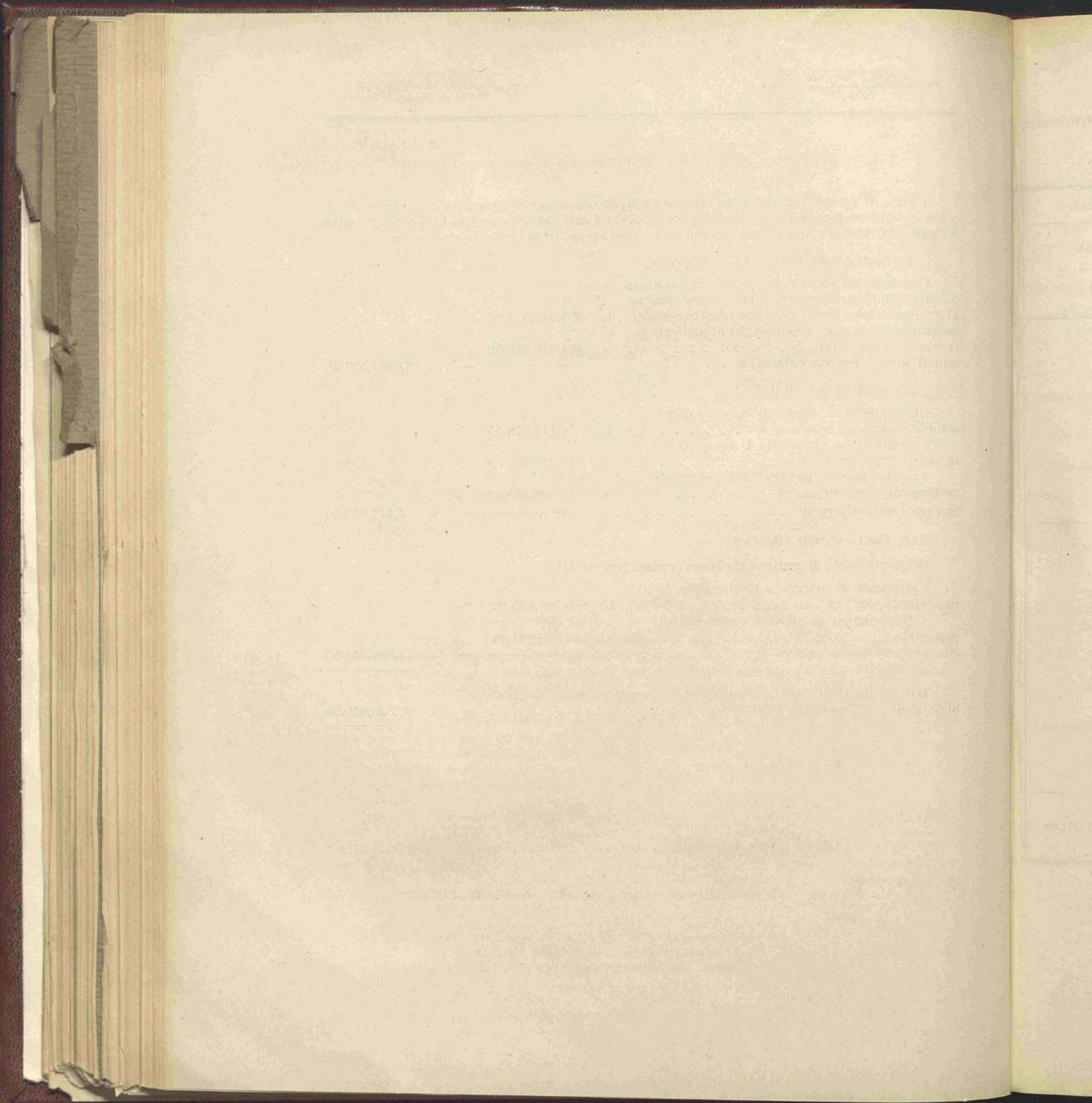



## RIASSUNTO DEI CONTI GENERALI

1911

1911

MARINA

AERONAUTICA



Riassunto dei conti generali del patrimonio dell'Azienda autonoma statale de

Parte I. — ATTIVITÀ

CLASSIFICAZIONE DELLE ATTIVITÀ	Riferimento ai conti	Situazione e movimento giusta i registri di consistenza				
		Consistenza al 1° luglio 1930	Variazioni avvenute nell'esercizio 1930-31		Consistenza al 30 giugno 1931	
			in aumento	in diminuzione		
1	2	3	4	5	6	
Attività finanziarie . . . . .	A	302,796,247. 31	596,117,630. 24	562,497,855. 17	336,416,022. 38	Passività fin.
Attività patrimoniali:						Passività pat.
Beni mobili, crediti e titoli diversi . . . . .	B	423,396,853. 38	32,365,631. 50	91,350,408. 19	364,412,076. 65	
Libri, manoscritti e documenti fotografici . . . . .	C	12,389. 30	3,822. 65	376. »	15,835. 03	
		726,205,489. 99	628,487,084. 39	653,848,639. 36	700,843,935. 03	
Diminuzione nella consistenza delle Attività . . . . .			— 25,361,554. 97			Aumento nel
Peggioramento patrimoniale dell'esercizio . . . . .		»	88,525,650. 04	»	»	Eccedenza d
Eccedenza attiva al 1° luglio 1930 assorbita dal peggioramento patrimoniale suddetto . . . . .		»	»	— 17,197,981. 03	»	al 1° lugl
Eccedenza delle Passività al 30 giugno 1931 . . . . .		»	»	»	71,327,669. 00	al 30 giu
		726,205,489. 99	+ 45,966,114. 04		772,171,604. 03	



Azienda autonoma statale della strada per l'esercizio finanziario 1930-31.

## Parte II. — PASSIVITÀ

Consistenza al 30 giugno 1931 6	CLASSIFICAZIONE DELLE PASSIVITÀ 7	Riferimento ai conti 8	Situazione e movimento giusta i registri di consistenza			
			Consistenza al 1° luglio 1930 9	Variazioni avvenute nell'esercizio 1930-31		Consistenza al 30 giugno 1931 12
				in aumento 10	in diminuzione 11	
336,416,022.38	Passività finanziarie . . . . .	A	302,796,247.31	133,369,028.51	99,749,253.44	336,416,022.38
364,412,076.88	Passività patrimoniali diverse . . . . .	G	406,211,261.65	147,736,265. »	118,191,945. »	435,755,581.65
15,835.85						
700,843,935.00			709,007,508.96	281,105,293.51	217,941,198.44	772,171,604.03
	Aumento nella consistenza delle <i>Passività</i> . . . . .			+ 63,164,095.07		
	Eccedenza delle <i>Attività</i> :					
	al 1° luglio 1930 . . . . .		17,197,981.03	»	»	
71,327,669.00	al 30 giugno 1931. . . . .		»	»	- 17,197,981.03	
772,171,604.03			726,205,489.99	+ 45,966,114.04		772,171,604.03

 MARINA  
 AERONAUTICA







SEZIONE PRIMA

---

**CONTI GENERALI DEL PATRIMONIO**

---

CONTO GENERALE A

**ATTIVITÀ E PASSIVITÀ FINANZIARIE**

---

AERONAUTICA

MARINA

CEIPA



RENDICONTO GENERALE  
PER L'ESERCIZIO FINANZIARIO  
1930-31.

CONTO GENERALE

Attività e passività finanziarie

Numero progressivo	ATTIVITÀ	Allegati	Situazione e movimento giusta i registri di consistenza					
			Consistenza al 1° luglio 1930	Variazioni avvenute nell'esercizio 1930-31		Consistenza al 30 giugno 1931		
				in aumento	in diminuzione			
1	Residui attivi per somme da riscuotere. . . . .	3	250,372,139. 79	110,215,869. »	100,059,677. 77	260,528,331. 31	1	Residui
2	Conto di cassa . . . . .	5	52,424,107. 52	485,901,761. 24	462,438,177. 40	75,887,691. 36		
			302,796,247. 31	596,117,630. 24	562,497,855. 17	336,416,022. 67		
	Aumento nella consistenza delle attività finanziarie . . . . .			+ 33,619,775. 07				
			302,796,247. 31	+ 33,619,775. 07		336,416,022. 67		



## CONTO GENERALE A

ività e passività finanziarie.

Consistenza al 30 giugno 1931	Numero progressivo	PASSIVITÀ	Allegati	Situazione e movimento giusta i registri di consistenza			
				Consistenza al 1° luglio 1930	Variazioni avvenute nell'esercizio 1930-31		Consistenza al 30 giugno 1931
					in aumento	in diminuzione	
260,528,331	1	Residui passivi di bilancio	4	302,796,247.31	133,369,028.51	99,749,253.44	336,416,022.38
75,887,691							
336,416,022				302,796,247.31	133,369,028.51	99,749,253.44	336,416,022.38
		Aumento nella consistenza delle passività finanziarie			+ 33,619,775.07		
336,416,022				302,796,247.31	+ 33,619,775.07		336,416,022.38



## ALLEGATO AL CONTO GENERALE A.

## CONTO N. 1. — Entrate di bilancio per la competenza dell'esercizio 1930-31.

Entrate accertate nell'esercizio 1930-31 (i) . . . . .	506,086,419. 36	Entrate di competenza riscosse e versate nell'esercizio e passate al conto n. 5 (f) . . . . .	305,870,550. 36
		Entrate rimaste da riscuotere e passate al conto n. 3 (h) . . . . .	110,215,869. »
	506,086,419. 36		506,086,419. 36

## CONTO N. 2. — Spese di bilancio per la competenza dell'esercizio 1930-31.

Spese di competenza pagate nell'esercizio e passate al conto n. 5 (f) . . . . .	372,717,390. 85	Spesa di competenza accertata nell'esercizio 1929-30 (h) . . . . .	506,086,419. 36
Spese rimaste da pagare e passate al conto n. 4 (g). . . . .	133,369,028. 51		
	506,086,419. 36		506,086,419. 36

## CONTO N. 3. — Residui attivi per somme da riscuotere.

Residui attivi al 1° luglio 1930 (l)	250,372,139. 79	Residui riscossi e versati nell'esercizio e passati al conto n. 5 (m)	90,031,210. 88
Entrate di competenza dell'esercizio 1930-31 non riscosse, come dal conto n. 1 (h) . . . . .	110,215,869. »	Rettificazioni e più esatti accertamenti (g) . . . . .	10,028,466. 89
		Residui rimasti da riscuotere al 30 giugno 1931 (t) . . . . .	260,528,331. 02
	360,588,008. 79		360,588,008. 79

N. B. — Le lettere minuscole fra parentesi si riferiscono alle colonne dei Riassunti dell'entrata e della spesa relativi al consuntivo finanziario dell'Azienda autonoma statale della strada.



Segue ALLEGATO AL CONTO GENERALE A.  
CONTO N. 4. — Residui passivi per somme da pagare.

Residui pagati nell'esercizio 1930-1931 e passati al conto n. 5 (l) . . . . .	89,720,786. 55	Residui passivi al 1° luglio 1930 (k) . . . . .	302,706,247. 31
Rettificazioni e più esatti accertamenti (o) . . . . .	10,028,466. 89	Spese di competenza rimaste da pagare al 30 giugno 1931 come dal conto n. 2 (g) . . . . .	133,369,028. 51
Residui passivi al 30 giugno 1931 (q) . . . . .	336,416,022. 38		
	436,165,275. 82		436,165,275. 82

CONTO N. 5. — Danaro — Conto di cassa.

Fondo di cassa al 1° luglio 1930.	52,424,107. 52	PAGAMENTI.	
INCASSI.		Spese di bilancio:	
Entrate di competenza riscosse e versate come al conto n. 1 . . . . .	395,870,550. 36	pagate in conto competenza come al conto n. 2 . . . . .	372,717,390. 85
Residui riscossi e versati come al conto n. 3 . . . . .	90,031,210. 88	pagate in conto residui come al conto n. 4 . . . . .	89,720,786. 55
		Fondo di cassa al 30 giugno 1931 . . . . .	75,887,691. 36
	538,325,868. 76		538,325,868. 76

N. B. — Le lettere minuscole fra parentesi si riferiscono alle colonne dei Riassunti dell'entrata e della spesa relativi al consuntivo finanziario dell'Azienda autonoma statale della strada.







CONTO GENERALE B

---

BENI MOBILI, CREDITI E TITOLI DIVERSI

---

Mobili

PIRELLA

MARINA

AERONAUTICA



THE UNIVERSITY OF CHICAGO



CONTO GENERALE B

Beni mobili, crediti e titoli diversi.

Numero progressivo	ATTIVITÀ	Al- legati	Situazione e movimento giusta i registri di consistenza			
			Consistenza al 1° luglio 1930	Variazioni avvenute nell'esercizio 1930-31		Consistenza al 30 giugno 1931
				in aumento	in diminuzione	
1	Compressori, macchinari stradali ed autocarri . . . . .	1	13,114,057. 50	4,142,083. »	1,107,872. 60	16,148,267. 90
2	Strumenti geodetici e di misurazione. Macchine calcolatrici e da scrivere . . . . .	1	1,937,637. 86	169,273. 40	759,670. 46	1,347,240. 80
3	Attrezzi di lavoro e oggetti vari pel servizio dei cantonieri stradali . . . . .	1	1,241,312. 95	1,534,816. 38	199,885. 38	2,576,243. 95
4	Automobili e motociclette in servizio degli uffici della viabilità e della Milizia della strada . .	1	3,321,008. 19	1,400,102. 85	556,301. 89	4,164,809. 15
5	Mobili e suppellettili presso gli uffici, i magazzini e le case cantoniere lungo le strade statali .	1	2,436,789. 93	341,088. 57	365,390. »	2,412,488. 50
6	Partita in corso di sistemazione corrispondente ai residui passivi del capitolo 39 del bilancio della spesa da impiegarsi per la costituzione del fondo di riserva presso la Cassa Depositi e Prestiti per opere straordinarie . . . . .	»	181,731,867. 23	14,788,899. 80	8,916,240. 36	187,604,526. 67
7	Somme depositate nel conto corrente ordinario presso la Cassa depositi e prestiti ai sensi dell'articolo 19 della legge 17 maggio 1928, n. 1094 . . . . .	»	110,000,000. »	3,964,338. 52	63,964,338. 52	50,000,000. »
8	Somme depositate nel conto corrente speciale presso la Cassa depositi e prestiti pel fondo di riserva per opere straordinarie. .	»	109,614,179. 72	5,480,708. 98	15,480,708. 98	99,614,179. 72
9	Partita in corso di sistemazione corrispondente ai residui del capitolo 41 del bilancio della spesa per quota capitale rimasta da pagare per l'ammortamento dei prestiti contratti per l'esecuzione dei lavori di sistemazioni generali .	»	»	544,320. »	»	544,320. »
	Totale . . . .		423,396,853. 38	32,365,631. 50	91,350,408. 19	364,412,076. 69
				— 58,984.776. 69		