

Ripartizione delle dotazioni di materiale mobile pres

Numero d'ordine	UFFICI	SEDE	Compressori, macchinari stradali ed autocarri (Partita n. 1)	Strumenti geo- e di misuraz- Macchine calcol- e da scrivere (Partita n. 2)
1	Direzione Generale	Roma	>	104,5
2	Compartimento della viabilità per il Lazio e Umbria. .	Roma	790,270,9	144,5
3	Compartimento della viabilità per la Toscana	Firenze	1,215,532,5	36,5
4	Compartimento della viabilità per il Piemonte e Liguria.	Torino	1,294,230,2	44,5
5	Compartimento della viabilità per la Lombardia	Milano	1,637,859,0	20,5
6	Compartimento della viabilità per la Venezia Tridentina e Cadore	Bolzano	1,796,715,5	132,5
7	Compartimento della viabilità per la Venezia Giulia e Friuli	Trieste	1,084,712,0	47,5
8	Compartimento della viabilità per il Veneto	Padova	1,221,797,4	42,5
9	Compartimento della viabilità per l'Emilia e Romagna.	Bologna	855,054,7	273,5
10	Compartimento della viabilità per le Marche e Abruzzi.	Ancona	1,087,370,5	138,5
11	Compartimento della viabilità per la Campania e Molise.	Caserta	1,075,737,5	43,5
12	Compartimento della viabilità per le Puglie e Basilicata.	Bari	1,321,493,5	60,5
13	Compartimento della viabilità per la Calabria	Catanzaro	782,940,5	80,5
14	Compartimento della viabilità per la Sicilia	Palermo	444,391,5	143,5
15	Compartimento della viabilità per la Sardegna	Cagliari	1,540,182,5	37,5
		TOTALE	16,148,267,5	1,347,5

ni di materia mobile presso le singole sedi.

CONSISTENZA AL 30 GIUGNO 1931

Compressori, macchinari stradali ed autocarri (Partita n. 1)	Strumenti geodetici e di misurazione Macchine calcolatrici e da scrivere (Partita n. 2)	Attrezzi di lavoro e oggetti vari pel servizio dei cantonieri stradali (Partita n. 3)	Automobili e motociclette in servizio degli uffici della viabilità e della Milizia della strada (Partita n. 4)	Mobili e suppellettili presso gli Uffici, i Magazzini e le case cantoniere lungo le strade statali (Partita n. 5)	TOTALE
»	104,432. »	5,977. »	91,583. »	453,621. »	655,613. »
790,270. 8	141,943. 45	119,737. 95	516,469. 10	91,478. 90	1,659,899. 65
1,215,532. 5	36,215. 40	151,778. 90	240,496. 05	95,751. 15	1,739,774. 05
1,294,239. 8	44,528. 85	477,640. 25	464,483. 55	138,779. 60	2,419,671. 45
1,637,859. 1	20,859. 25	385,771. 15	246,675. 50	123,179. 90	2,364,345. 40
1,796,715. 0	132,651. 15	187,654. 60	206,350. 25	126,885. 75	2,450,257. 65
1,084,712. 1	47,437. »	176,704. 85	187,550. 50	129,595. 70	1,626,000. 05
1,221,797. 4	42,175. 30	93,941. 35	168,798. 85	75,866. 80	1,602,579. 70
855,054. 7	273,568. 40	253,311. 05	230,003. 20	100,926. 40	1,712,863. 80
1,087,370. 3	138,297. 25	93,683. 75	343,631. 20	148,167. 90	1,811,150. 65
1,075,737. 2	43,724. 60	214,087. 90	269,074. 80	88,786. 70	1,691,411. 85
1,321,480. 6	60,290. 20	52,572. 65	351,305. 90	157,244. 50	1,942,906. 55
782,910. 5	80,599. 50	166,423. 90	244,120. 70	170,207. 90	1,444,262. 25
444,301. 0	143,391. 45	102,448. 65	382,257. »	170,487. 10	1,242,976. »
1,540,168. 3	37,127. »	144,510. »	222,009. 55	341,509. 20	2,285,338. 25
16,148,267. 4	1,347,240. 80	2,576,243. 95	4,164,809. 15	2,412,488. 50	26,649,050. 30

1870
 STATE OF NEW YORK
 COUNTY OF ...

No.	Name	Residence	Profession	Value
1	John Smith	123 Main St	Farmer	1000
2	Jane Doe	456 Elm St	Housewife	500
3	Robert Brown	789 Oak St	Merchant	2000
4	Mary White	101 Pine St	Teacher	300
5	James Green	202 Cedar St	Blacksmith	800
6	Elizabeth Black	303 Birch St	Widow	600
7	William Gray	404 Walnut St	Physician	1500
8	Anna Hill	505 Spruce St	Shopkeeper	400
9	Thomas Lee	606 Ash St	Lawyer	3000
10	Sarah King	707 Hickory St	Milliner	200
11	George Young	808 Sycamore St	Farmer	1200
12	Frances Adams	909 Chestnut St	Domestic	100
13	Richard Baker	1010 Elm St	Blacksmith	900
14	Harriet Clark	1111 Oak St	Widow	700
15	Benjamin Hall	1212 Pine St	Merchant	2500
16	Elizabeth King	1313 Cedar St	Housewife	400
17	Samuel Lee	1414 Birch St	Farmer	1100
18	Ann Miller	1515 Walnut St	Widow	600
19	David Wilson	1616 Spruce St	Blacksmith	800
20	Rebecca Moore	1717 Ash St	Domestic	100
21	Joseph Taylor	1818 Hickory St	Merchant	3000
22	Lucy Anderson	1919 Sycamore St	Widow	500
23	Samuel White	2020 Chestnut St	Farmer	1300
24	Elizabeth Scott	2121 Elm St	Housewife	400
25	John Walker	2222 Oak St	Blacksmith	900
26	Mary Young	2323 Pine St	Widow	700
27	William Hall	2424 Cedar St	Merchant	2800
28	Ann King	2525 Birch St	Domestic	100
29	George Lee	2626 Walnut St	Farmer	1400
30	Frances Miller	2727 Spruce St	Widow	600
31	Benjamin Moore	2828 Ash St	Blacksmith	800
32	Rebecca Taylor	2929 Hickory St	Domestic	100
33	Joseph Anderson	3030 Sycamore St	Merchant	3200
34	Lucy White	3131 Chestnut St	Widow	500
35	Samuel Scott	3232 Elm St	Farmer	1500
36	Elizabeth Walker	3333 Oak St	Housewife	400
37	John Young	3434 Pine St	Blacksmith	900
38	Mary Hall	3535 Cedar St	Widow	700
39	William King	3636 Birch St	Merchant	2900
40	Ann Lee	3737 Walnut St	Domestic	100
41	George Miller	3838 Spruce St	Farmer	1600
42	Frances Moore	3939 Ash St	Widow	600
43	Benjamin Taylor	4040 Hickory St	Blacksmith	800
44	Rebecca Anderson	4141 Sycamore St	Domestic	100
45	Joseph White	4242 Chestnut St	Merchant	3500
46	Lucy Scott	4343 Elm St	Widow	500
47	Samuel Walker	4444 Oak St	Farmer	1700
48	Elizabeth Young	4545 Pine St	Housewife	400
49	John Hall	4646 Cedar St	Blacksmith	900
50	Mary King	4747 Birch St	Widow	700
51	William Lee	4848 Walnut St	Merchant	3000
52	Ann Miller	4949 Spruce St	Domestic	100
53	George Moore	5050 Ash St	Farmer	1800
54	Frances Taylor	5151 Hickory St	Widow	600
55	Benjamin Anderson	5252 Sycamore St	Blacksmith	800
56	Rebecca White	5353 Chestnut St	Domestic	100
57	Joseph Scott	5454 Elm St	Merchant	3800
58	Lucy Walker	5555 Oak St	Widow	500
59	Samuel Young	5656 Pine St	Farmer	1900
60	Elizabeth Hall	5757 Cedar St	Housewife	400
61	John King	5858 Birch St	Blacksmith	900
62	Mary Lee	5959 Walnut St	Widow	700
63	William Miller	6060 Spruce St	Merchant	3100
64	Ann Moore	6161 Ash St	Domestic	100
65	George Taylor	6262 Hickory St	Farmer	2000
66	Frances Anderson	6363 Sycamore St	Widow	600
67	Benjamin White	6464 Chestnut St	Blacksmith	800
68	Rebecca Scott	6565 Elm St	Domestic	100
69	Joseph Walker	6666 Oak St	Merchant	4000
70	Lucy Young	6767 Pine St	Widow	500
71	Samuel Hall	6868 Cedar St	Farmer	2100
72	Elizabeth King	6969 Birch St	Housewife	400
73	John Lee	7070 Walnut St	Blacksmith	900
74	Mary Miller	7171 Spruce St	Widow	700
75	William Moore	7272 Ash St	Merchant	3200
76	Ann Taylor	7373 Hickory St	Domestic	100
77	George Anderson	7474 Sycamore St	Farmer	2200
78	Frances White	7575 Chestnut St	Widow	600
79	Benjamin Scott	7676 Elm St	Blacksmith	800
80	Rebecca Walker	7777 Oak St	Domestic	100
81	Joseph Young	7878 Pine St	Merchant	4200
82	Lucy Hall	7979 Cedar St	Widow	500
83	Samuel King	8080 Birch St	Farmer	2300
84	Elizabeth Lee	8181 Walnut St	Housewife	400
85	John Miller	8282 Spruce St	Blacksmith	900
86	Mary Moore	8383 Ash St	Widow	700
87	William Taylor	8484 Hickory St	Merchant	3300
88	Ann Anderson	8585 Sycamore St	Domestic	100
89	George White	8686 Chestnut St	Farmer	2400
90	Frances Scott	8787 Elm St	Widow	600
91	Benjamin Walker	8888 Oak St	Blacksmith	800
92	Rebecca Young	8989 Pine St	Domestic	100
93	Joseph Hall	9090 Cedar St	Merchant	4400
94	Lucy King	9191 Birch St	Widow	500
95	Samuel Lee	9292 Walnut St	Farmer	2500
96	Elizabeth Miller	9393 Spruce St	Housewife	400
97	John Moore	9494 Ash St	Blacksmith	900
98	Mary Taylor	9595 Hickory St	Widow	700
99	William Anderson	9696 Sycamore St	Merchant	3400
100	Ann White	9797 Chestnut St	Domestic	100
101	George Scott	9898 Elm St	Farmer	2600
102	Frances Walker	9999 Oak St	Widow	600
103	Benjamin Young	10000 Pine St	Blacksmith	800

Total Value of Real Estate ... \$...
 Total Value of Personal Estate ... \$...
 Total Value of All Property ... \$...

CONTO GENERALE C

LIBRI, MANOSCRITTI E DOCUMENTI FOTOGRAFICI

LIBRI

LIBRI

MARINA

AERONAUTICA

LIBR. MANUSCRIT. E DOCUMENTI. FOTOGR. 1

Libri, manoscritti e documenti fotografici.

Numero progressivo	ATTIVITÀ	Al- legati	Situazione e movimento giusta i registri di consistenza			
			al 1° luglio 1930	Variazioni avvenute nell'esercizio 1930-31		al 30 giugno 1931
				in aumento	in diminuzione	
1	Libri, manoscritti e documenti fotografici.	»	12,389.30	3,822.65	376. »	15,835.95
	TOTALE		12,389.30	3,822.65	376. »	15,835.95
				+ 3,446.65		

M...

LIBRERIA
MARINA
AERONAUTICA

Prospetto analitico delle variazioni in aumento e in diminuzione verificatesi

Conto generale	NUMERO		AUMENTI											TOTALI	per accertamenti di bilancio
	Della partita	Della sottopartita	per accertamenti di bilancio	PER COMPENSAZIONI E TRASFORMAZIONI					EFFETTIVI						
				Derivanti da spese di competenza per i conti generali B e C					verificatesi negli elementi del patrimonio	derivanti da spese imputate ai residui	per prodotti di industrie	per rettificazioni e più esatti accertamenti	per sopravvenienze attive varie		
				della categoria I		della categoria II									
				numero del capitolo	Titolo I		Titolo II								
(punti di concordanza col bilancio)					(conto generale delle rendite e spese)										
1	2	3	4	5	6	7	8	9	10	11	12	13	14	15	
A	1	»	110,215,869. »	»	»	»	»	»	»	»	»	»	110,215,869.	»	
	2	»	395,870,550. 36	»	»	»	»	90,031,210. 88	»	»	»	»	485,901,770.	372,717,390. 85	
			506,086,419. 36	»	»	»	»	90,031,210. 88	»	»	»	»	596,117,800.	372,717,390. 85	
B	1	»	»	28	2,970,825. 90	»	»	»	1,090,823. 45	»	80,433. 65	»	4,142,082. 90	»	
	2	»	»	29	169,273. 40	»	»	»	»	»	»	»	169,273.	»	
	3	»	»	28	930,906. 67	»	»	116,499. 95	»	»	487,409. 76	»	1,534,815. 68	»	
	4	»	»	34, 35	1,344,952. 85	»	»	»	55,150. »	»	»	»	1,400,102. 85	»	
	5	»	»	29, 34, 35	317,523. 57	»	»	»	»	»	23,565. »	»	341,088. 57	»	
	6	»	»	39	14,788,899. 80	»	»	»	»	»	»	»	14,788,899. 80	»	
	7	»	»	»	»	»	»	»	»	»	»	3,964,338. 52	3,964,338. 52	»	
	8	»	»	»	»	»	»	»	»	»	»	5,480,708. 98	5,480,708. 98	»	
	9	»	»	»	41	»	»	544,320. »	»	»	»	»	544,320.	»	
			»		20,522,382. 19	»	544,320. »	116,499. 95	1,145,973. 45	»	591,408. 41	9,145,047. 50	32,365,700.	»	
C	1	»	»	16	3,822. 65	»	»	»	»	»	»	»	3,822.	»	
Totale B e C . . .			»		20,526,204. 84	»	544,320. »	116,499. 95	1,145,973. 45	»	591,408. 41	9,145,047. 50	32,369,521.	»	
Totale complessivo .			506,086,419. 36		20,526,204. 84	»	544,320. »	90,147,710. 83	1,145,973. 45	»	591,408. 41	9,145,047. 50	628,487,000.	372,717,390. 85	

in diminuzione verificatesi nelle ATTIVITÀ durante l'esercizio finanziario 1930-31.

DIMINUZIONI

	TOTALI	per accertamenti di bilancio	PER COMPENSAZIONI E TRASFORMAZIONI				EFFETTIVE				TOTALE	
			che hanno dato luogo ad entrate di competenza per i conti generali B e C			verificatesi negli elementi del patrimonio	che hanno dato luogo ad entrate imputate ai residui	per consumi di dotazioni	per rettificazioni e più esatti accertamenti	per cessazioni, perdite, cordoni, ecc. di attività varie		
			numero del capitolo	della categoria I								della Categoria II
				Titolo I	Titolo II							
			(punti di concordanza col bilancio)				(conto generale delle rendite e delle spese)					
13	14	15	16	17	18	19	20	21	22	23	24	25
»	110,25,80	»	»	»	»	»	90,031,210. 88	»	»	10,028,466. 89	»	100,059,677. 77
»	485,901,70	372,717,390. 85	»	»	»	»	89,720,786. 55	»	»	»	»	462,438,177. 40
»	596,115,00	372,717,390. 85	»	»	»	»	179,751,997. 43	»	»	10,028,466. 89	»	562,497,855. 17
»	4,112,00	»	»	»	»	»	»	»	1,107,872. 60	»	»	1,107,872. 60
»	180,27	»	»	»	»	»	»	»	182,273. 80	577,396. 66	»	759,670. 46
»	1,534,11	»	»	»	»	»	»	»	199,885. 38	»	»	199,885. 38
»	1,400,00	»	»	»	»	»	»	»	553,952. 39	2,349. 50	»	556,301. 89
»	311,00	»	»	»	»	»	116,499. 95	»	248,890. 05	»	»	365,390. »
»	14,788,00	»	»	»	»	»	»	»	»	8,916,240. 36	»	8,916,240. 36
64,338. 52	3,964,338. 52	»	11	3,964,338. 52	»	»	60,000,000. »	»	»	»	»	63,964,338. 52
30,708. 98	5,480,708. 98	»	11 e 13-bis	15,480,708. 98	»	»	»	»	»	»	»	15,480,708. 98
»	544,20	»	»	»	»	»	»	»	»	»	»	»
15,017. 50	32,965,61	»	»	19,445,047. 50	»	»	60,116,499. 95	»	2,292,874. 22	9,495,986. 52	»	91,350,408. 19
»	3,30	»	»	»	»	»	»	»	»	376. »	»	376. »
15,017. 50	32,965,61	»	»	19,445,047. 50	»	»	60,116,499. 95	»	2,292,874. 22	9,496,362. 52	»	91,350,784. 19
15,017. 50	628,487,00	372,717,390. 85	»	19,445,047. 50	»	»	239,868,497. 38	»	2,292,874. 22	19,524,829. 41	»	653,848,639. 36

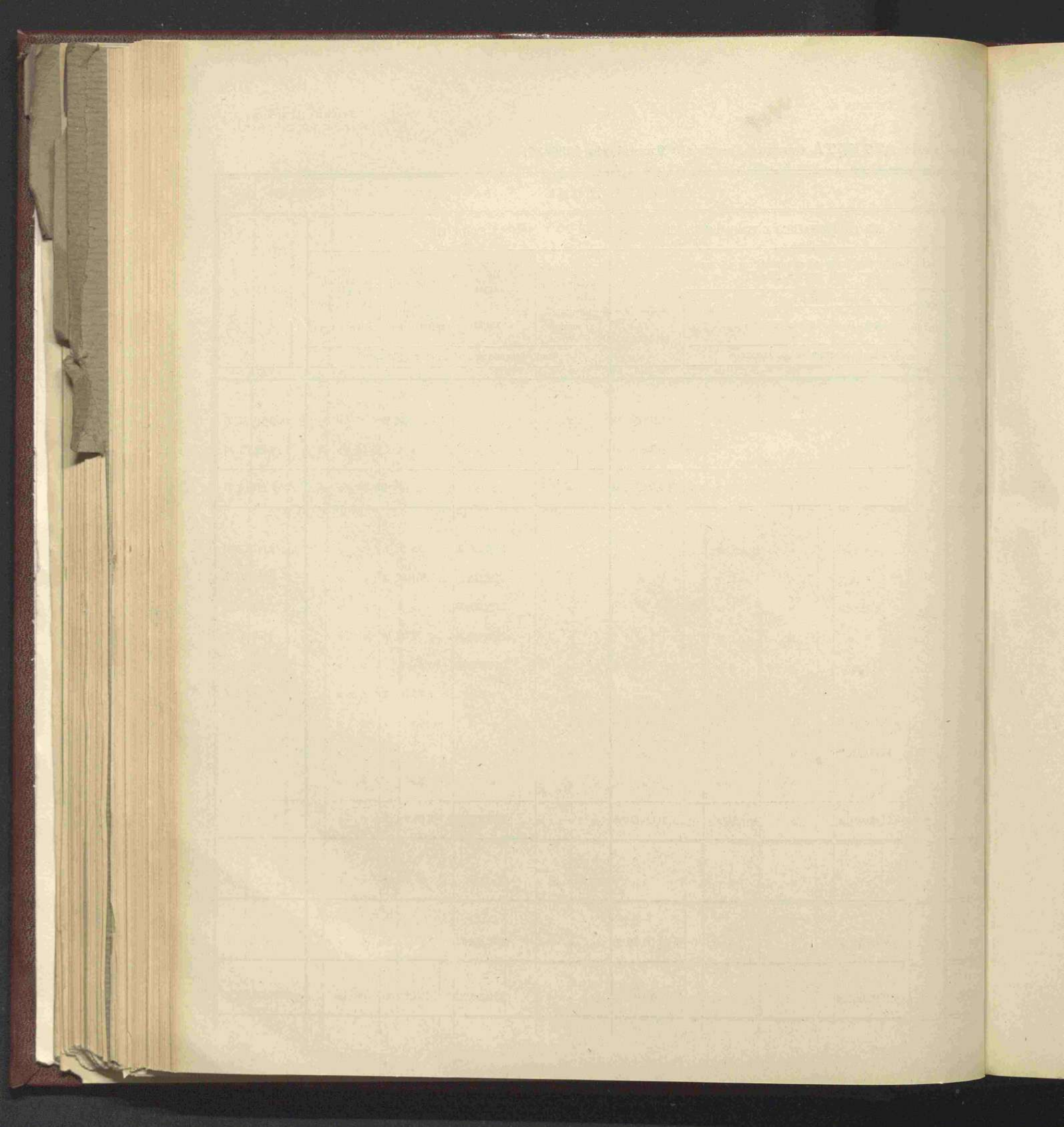

CONTO GENERALE G

PASSIVITÀ DIVERSE

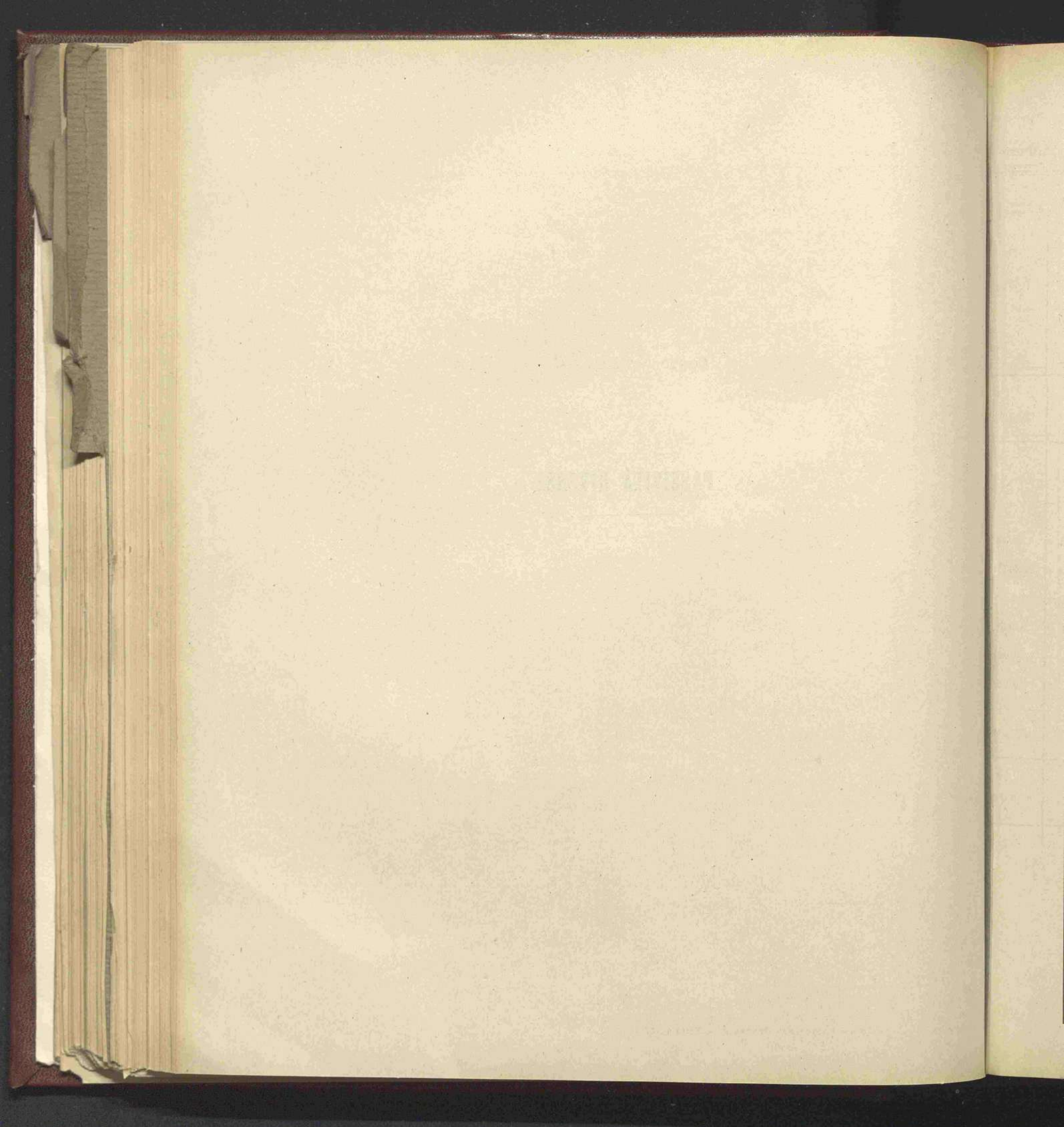

Passività diverse.

Numero progressivo	PASSIVITÀ	Al- legati	Situazione e movimento giusta i registri di consistenza			
			Consistenza al 1° luglio 1930	Variazioni avvenute nell'esercizio 1930-31		Consistenza al 30 giugno 1931
				in aumento	in diminuzione	
1	Partita in corso di sistemazione corrispondente ai residui del capitolo 16 dell'entrata per l'esercizio 1930-31 per le somme da prelevare dal conto corrente ordinario presso la Cassa depositi e prestiti	»	110,000,000. »	»	60,000,000. »	50,000,000. »
2	Partita in corso di sistemazione corrispondente ai residui del capitolo 17 dell'entrata per l'esercizio 1930-31 per le somme da prelevare dal conto corrente speciale presso la Cassa depositi e prestiti pel fondo di riserva per opere straordinarie	»	109,614,179. 72	»	10,000,000. »	99,614,179. 72
3	Mutuo contratto il 22 maggio 1929 con l'Istituto Nazionale delle Assicurazioni in applicazione del Regio decreto 4 febbraio 1929, n. 172.	»	46,446,609. 53	2,937,910. »	5,071,690. »	44,312,829. 53
4	Mutuo contratto il 18 luglio 1929 con la Cassa Nazionale delle Assicurazioni Sociali, in applicazione del Regio decreto 4 febbraio 1929, n. 172	»	90,150,472. 40	5,634,405. »	9,849,530. »	85,935,347. 40
5	Mutuo contratto il 16 giugno 1930 con l'Istituto Nazionale delle Assicurazioni, in applicazione del Regio decreto 4 febbraio 1929, n. 172.	»	17,500,000. »	8,315,320. »	2,608,680. »	23,206,640. »
6	Mutuo contratto il 26 giugno 1930 con la Cassa Nazionale delle Assicurazioni Sociali, in applicazione del Regio decreto 4 febbraio 1929, n. 172	»	15,000,000. »	35,848,630. »	13,162,045. »	37,686,585. »
7	Mutuo contratto il 10 giugno 1931 con l'Istituto Nazionale delle Assicurazioni in applicazione del Regio decreto 4 febbraio 1929, n. 172.	»	»	1,000,000. »	»	1,000,000. »
8	Partita provvisoria giusta i residui del capitolo 15 del bilancio dell'entrata dell'Azienda per l'esercizio 1930-31, per le somme rimaste da riscuotere in conto dei mutui contratti, per il pagamento dei lavori di sistemazione generale delle strade statali, con l'Istituto Nazionale delle Assicurazioni e con la Cassa Nazionale delle assicurazioni sociali, ai sensi del Regio decreto 4 febbraio 1929, n. 172	»	17,500,000. »	94,000,000. »	17,500,000. »	94,000,000. »
Totali . . .			406,211,261. 65	+	29,544,320. »	435,755,581. 65

Conto generale	NUMERO		AUMENTI											
	Della partita	Della sottopartita	per accertamenti di bilancio	PER COMPENSAZIONI E TRASFORMAZIONI				EFFETTIVI				TOTALI	per accertamenti di bilancio	
				che hanno dato luogo ad entrate di competenza per il conto generale G			verificatesi negli elementi del patrimonio	che hanno dato luogo ad entrate imputate ai residui	per differenze derivanti da emissione di titoli	per rettificazioni e più esatti accertamenti	per sopravvenienze attive varie			
				numero del capitolo	della categoria I									della categoria II
					Titolo I	Titolo II								
(punti di concordanza col bilancio)				(conto generale delle rendite e spese)										
1	2	3	4	5	6	7	8	9	10	11	12	13	14	15
A	1	»	133,369,028. 51	»	»	»	»	»	»	»	»	»	133,369,028. 51	»
G	1	»	»	»	»	»	»	»	»	»	»	»	»	»
	2	»	»	»	»	»	»	»	»	»	»	»	»	»
	3	»	»	»	»	»	»	»	»	»	»	2,937,910. »	2,937,910. »	»
	4	»	»	»	»	»	»	»	»	»	»	5,634,405. »	5,634,405. »	»
	5	»	»	»	»	»	»	7,500,000. »	»	»	»	815,320. »	8,315,320. »	»
	6	»	»	15	»	»	25,000,000. »	10,000,000. »	»	»	»	848,630. »	35,848,630. »	»
	7	»	»	15	»	»	1,000,000. »	»	»	»	»	»	1,000,000. »	»
	8	»	»	15	»	»	94,000,000. »	»	»	»	»	»	94,000,000. »	»
			»		»	»	120,000,000. »	17,500,000. »	»	»	»	10,236,265. »	147,736,265. »	»
Totale complessivo			133,369,028. 51		»	»	120,000,000. »	17,500,000. »	»	»	»	10,236,265. »	281,165,530. »	»

verificatesi nelle PASSIVITÀ durante l'esercizio finanziario 1930-31.

DIMINUZIONI

per sopravve- nienze attive varie (ese)	TOTALI	per accertamenti di bilancio	PER COMPENSAZIONI E TRASFORMAZIONI				EFFETTIVE				TOTALE	
			derivanti da spese di competenza per il conto generale G			verificatesi negli elementi del patrimonio	derivanti da spese imputate ai residui	per utili derivanti da estinzioni di passività	per rettificazioni e più esatti accertamenti	per cessazioni abbuoni, ecc., di passività varie		
			della categoria I		della Categoria II							
			Titolo I	Titolo II								
(punti di concordanza col bilancio)				(conto generale delle rendite e delle spese)								
13	14	15	16	17	18	19	20	21	22	23	24	25
»	133,302. »	»	»	»	»	»	89,720,786. 55	»	»	10,028,466. 89	»	99,749,253. 44
»	»	»	»	»	»	»	60,000,000. »	»	»	»	»	60,000,000. »
»	»	»	»	»	»	»	»	»	»	10,000,000. »	»	10,000,000. »
2,937,910. »	2,937,910. »	»	31-41	2,937,910. »	»	2,133,780. »	»	»	»	»	»	5,071,690. »
5,634,405. »	5,634,405. »	»	31-41	5,634,405. »	»	4,215,125. »	»	»	»	»	»	9,849,530. »
815,320. »	815,320. »	»	31-41	815,320. »	»	1,793,360. »	»	»	»	»	»	2,608,680. »
848,630. »	848,630. »	»	31-41	848,630. »	»	12,313,415. »	»	»	»	»	»	13,162,045. »
»	1,000. »	»	»	»	»	»	»	»	»	»	»	»
»	94,000. »	»	»	»	»	»	17,500,000. »	»	»	»	»	17,500,000. »
10,236,265. »	147,780. »	»	»	10,236,265. »	»	20,455,680. »	77,500,000. »	»	»	10,000,000. »	»	118,191,945. »
10,236,265. »	281,000. »	»	»	10,236,265. »	»	20,455,680. »	167,220,786. 55	»	»	20,028,466. 89	»	217,941,198. 44

MARINA
 AERONAUTICA

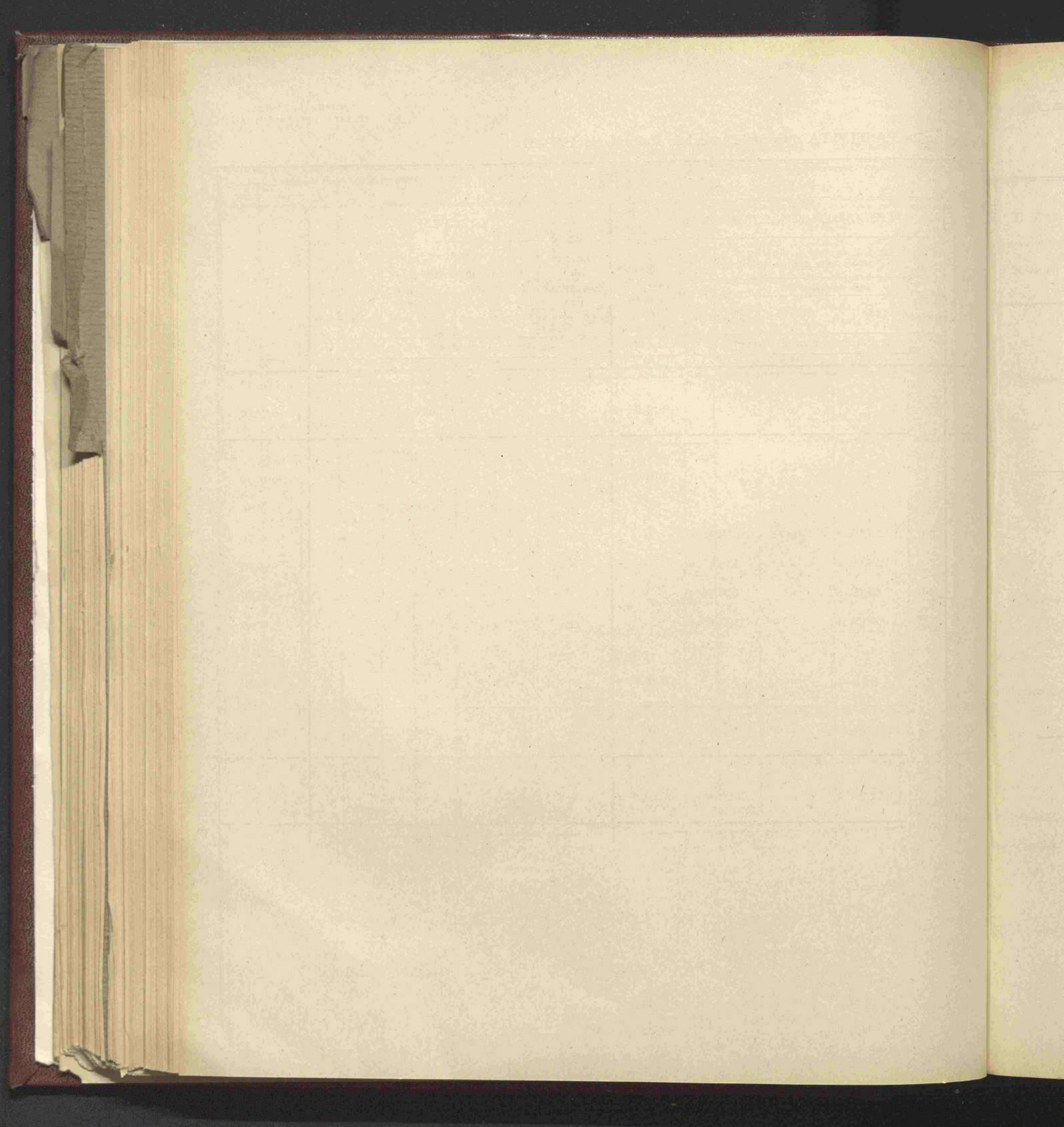

SEZIONE SECONDA

DIMOSTRAZIONI DI CONCORDANZA

TRA

GLI ACCERTAMENTI DI COMPETENZA DEL BILANCIO

E I CONTI DEL PATRIMONIO

VERBA

MARINA

AERONAUTICA

Conto dell'entrata accertata in bilancio in relazione al conto del patrimonio.

BILANCIO DELL'ENTRATA 1	ACCERTAMENTO totale secondo il bilancio 2	ENTRATE provenienti dal patrimonio		ENTRATE depurate dei mutamenti patrimoniali 5	
		Diminuzioni di attività 3	Aumenti di passività 4		
Categoria I. — Entrate effettive	386,086,419. 36	19,445,047. 50	»	366,641,371. 86	Categoria
Categoria II. — Movimento di capitali	120,000,000. »	»	120,000,000. »	»	Categoria
		19,445,047. 50	120,000,000. »		
Risultanze:					Risultanze
Trasformazioni patrimoniali		139,445,047. 50			Trasfor
Entrate depurate				366,641,371. 86	Spese
Accertamento totale secondo il bilancio . . .	506,086,419. 36		506,086,419. 36		

N. B. — I dati delle colonne 3, 4, 8 e 9 si rilevano dai totali dei prospetti analitici delle variazioni verificatesi nelle attività e passività, inseriti alle pagine 1098, 1104.

certamenti competenza del bilancio ed il conto del patrimonio

AZIENDA AUTONOMA
STATALE DELLA STRADA.

Conto della spesa accertata in bilancio in relazione al conto del patrimonio.

ENTRATE depurate dei movimenti patrimoniali 5	BILANCIO DELLA SPESA 6	ACCERTAMENTO totale secondo il bilancio 17	SPESE costituenti incremento del patrimonio		SPESE depurate dei movimenti patrimoniali 10
			Aumenti di attività 8	Diminuzioni di passività 9	
366,641,371	Categoria I. — Spese effettive	485,086,419. 36	20,526,204. 84	10,236,265. »	454,323,949. 52
»	Categoria II. — Movimento di capitali	21,000,000. »	544,320. »	20,455,680. »	»
»			21,070,524. 84	30,691,945. »	
	Risultanze :				
	Trasformazioni patrimoniali		51,762,469. 84		
366,641,371	Spese depurate				454,323,949. 52
	Accertamento totale secondo il bilancio	506,086,419. 36		506,086,419. 36	

nelle attività e

FERRA
MARINA
AERONAUTICA

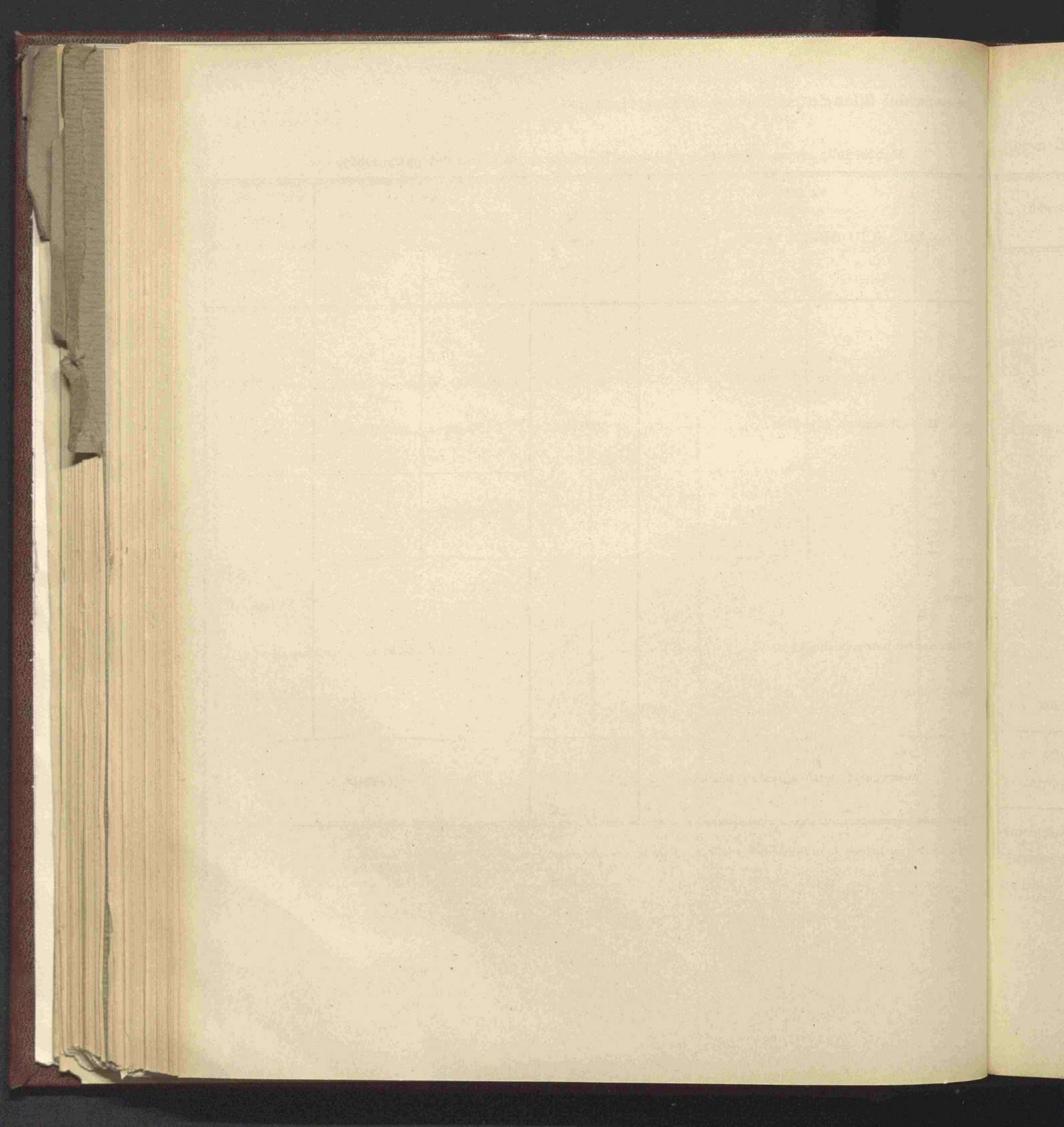

SEZIONE TERZA

**CONTO GENERALE DELLE RENDITE E DELLE SPESE
E DI ALTRI AUMENTI E DIMINUZIONI PATRIMONIALI**

TERRA

MAHINA

AERONAUTICA

Conto generale riassuntivo delle RENDITE e delle SPESE

PARTE ATTIVA		SOMME
GESTIONE DEL BILANCIO DI COMPETENZA.		
1	Entrata di bilancio depurata dei movimenti patrimoniali	366,641,371.80
GESTIONE DEI RESIDUI DI BILANCIO.		
2	Diminuzione nei residui passivi per più esatti accertamenti	10,028,466.80
3	Acquisti fatti mediante impiego dei residui passivi	1,145,973.40
GESTIONE DEL PATRIMONIO (FUORI BILANCIO).		
4	Aumento nei beni mobili, crediti e titoli diversi:	
	Rettificazioni e più esatti accertamenti L. 591,408.41	
	Sopravvenienze varie e nuove prese di possesso » 9,445,047.50	
		L. 10,036,455.91
5	Diminuzione nelle passività per rettificazioni e più esatti accertamenti » 10,000,000. »	
		20,036,455.91
	Totale parte attiva . . .	397,852,268.11
	Peggioramento patrimoniale . . .	88,525,650.00
	Bilancio . . .	486,377,918.11

N. B. — I dati relativi alla gestione del bilancio di competenza si rilevano dalle colonne 5 e 10 della Sezione II; quelli relativi alle gestioni dei residui di bilancio e del patrimonio, dai prospetti analitici delle variazioni verificatesi nelle attività e passività inseriti alle pagine 1098, 1104.

DITE e delle SPESE e di altri aumenti e diminuzioni patrimoniali.

SOMME	PARTE PASSIVA		SOMME
	GESTIONE DEL BILANCIO DI COMPETENZA.		
366,644,371.4	1	Spese di bilancio depurate dei movimenti patrimoniali	454,323,949. 52
	GESTIONE DEI RESIDUI DI BILANCIO.		
10,028,466. 89 1,145,973. 41	2	Diminuzioni nei residui attivi per più esatti accertamenti	10,028,466. 89
	GESTIONE DEL PATRIMONIO (FUORI BILANCIO).		
	3	Diminuzioni nei beni mobili, crediti e titoli diversi:	
		Consumi di dotazioni L.	2,292,874. 22
		Rettificazioni e più esatti accertamenti »	9,496,362. 52
			11,789,236. 74
	4	Aumento nelle passività:	
20,036,455. 94		Sopravvenienze per interessi passivi sui mutui contratti per l'esecuzione delle opere di sistemazione generale delle strade L.	10,236,265. »
			22,025,501. 74
397,852,268. 11 88,525,650. 9		Totale parte passiva	486,377,918. 15

quelli relativi all'
attività e passivitàFERRA
MARINA
AERONAUTICA

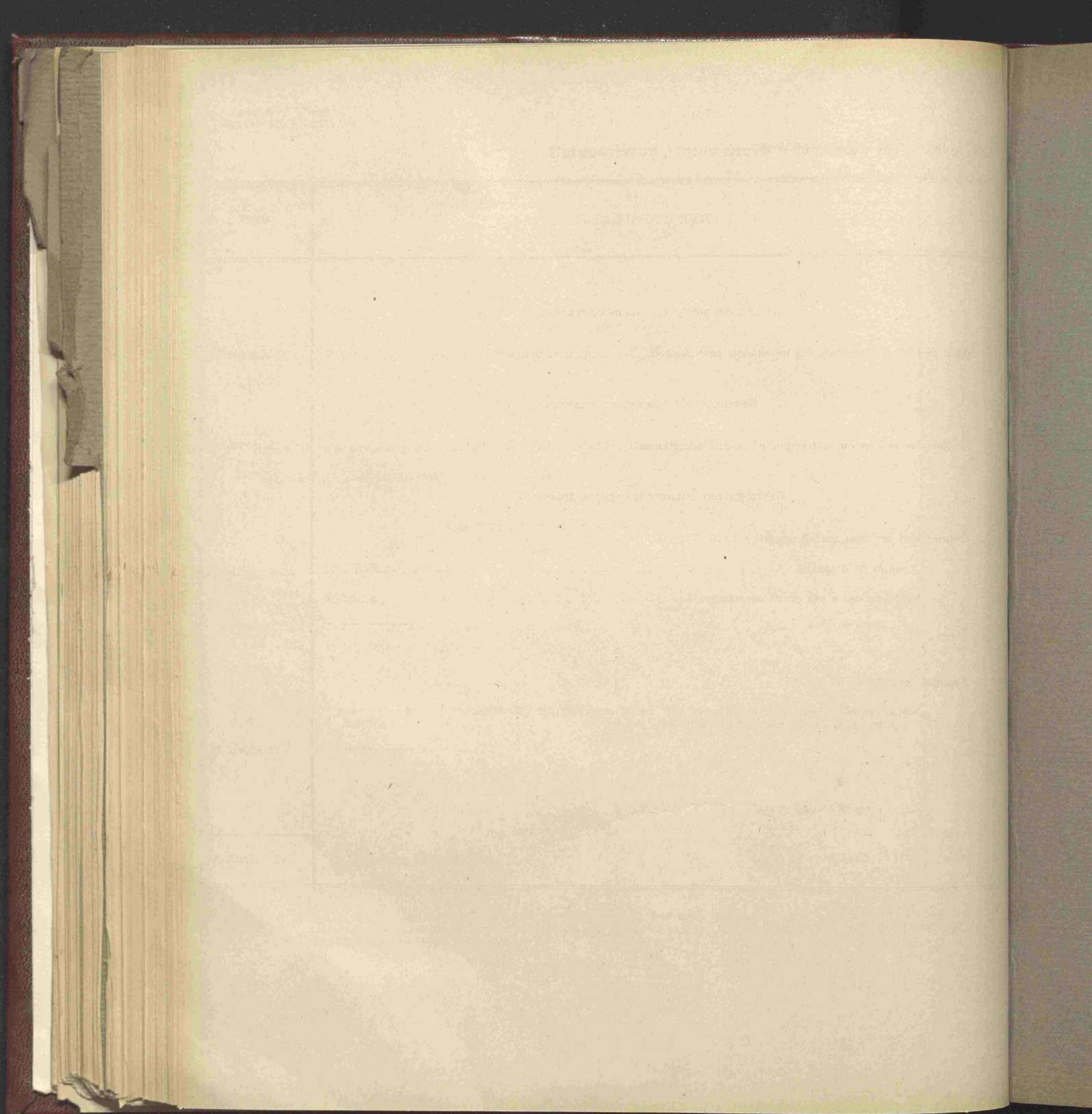

INDICE

TERRA

MARINA

AERONAUTICA

TERRA

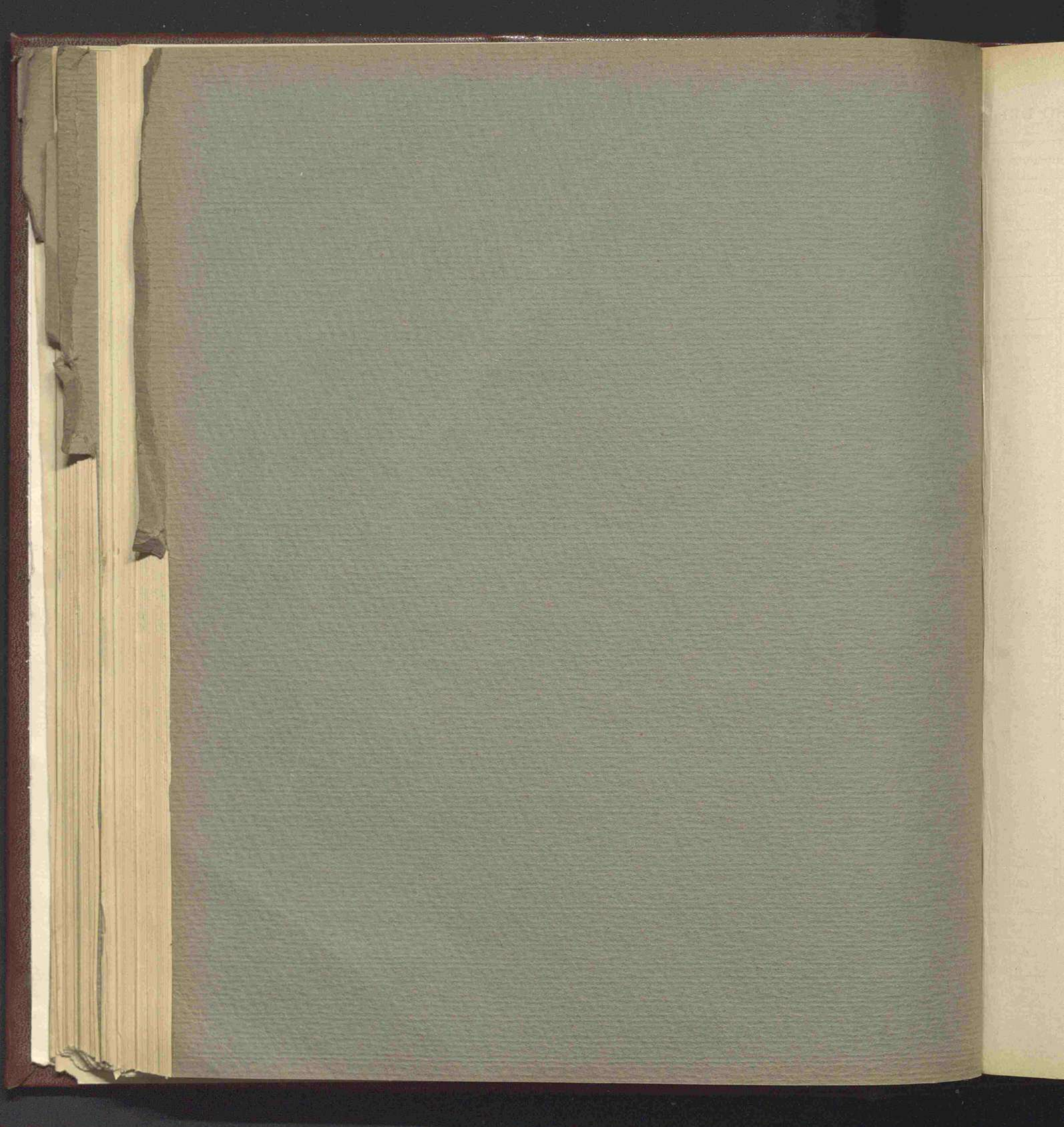

CONTO CONSUNTIVO

per l'esercizio finanziario

dal 1° luglio 1930 al 30 giugno 1931

Spesa del Ministero delle comunicazioni.

VERBA

MARINA

AERONAUTICA

Capitoli				Conto della competenza		
Numero			Denominazione	previste	Somme	
del 1929-30	del 1930-31	del 1931-32			pagate	rimaste da pagare
a	b	c	d	e = h ± i	f = p - l	g = q - m
				Rapporti fra le colonne		
TITOLO I. — SPESA ORDINARIA						
CATEGORIA I. — SPESE EFFETTIVE.						
SPESE PER I SERVIZI DELLA MARINA MERCANTILE.						
SPESE GENERALI.						
1	1	1	Personale di ruolo dell'Amministrazione centrale - Stipendi, ed assegni vari di carattere continuativo (<i>Spese fisse</i>)	(a) 1,390,000. »	1,478,263. 12	120,198. »
2	2	2	Premi di operosità e di rendimento agli impiegati ed agenti meritevoli (articolo 63 del Regio decreto 30 settembre 1922, n. 1290 e Regio decreto 17 febbraio 1924, n. 182)	(b) 439,520. »	411,268. 65	28,246. »
3	3	3	Premi di operosità e di rendimento agli ufficiali ed ai sottufficiali destinati a prestar servizio nell'Amministrazione centrale della marina mercantile.	(c) 167,230. »	158,811. 50	8,414. »
4	4	4	Sussidi agli impiegati, uscieri ed inservienti di ruolo e avventizi dell'Amministrazione centrale e provinciale.	(d) 23,000. »	21,100. »	1,900. »
5	5	5	Sussidi agli impiegati, uscieri ed inservienti bisognosi, già appartenenti all'Amministrazione centrale e provinciale e loro famiglie	7,000. »	6,895. »	105. »
6	6	6	Indennità e diarie ai componenti le commissioni, i consigli ed i Comitati di carattere permanente e temporaneo - Indennità speciali al personale addetto ai servizi della marina mercantile - Spese varie inerenti al funzionamento delle Commissioni d'inchiesta sui sinistri marittimi (copie di atti, traduzioni, periti, legali, ecc.)	(e) 146,500. »	117,626. 04	28,872. »
7	7	7	Ispezioni e missioni nell'interesse dei vari servizi dell'Amministrazione centrale	(f) 42,000. »	42,000. »	»
			<i>Da riportarsi . . .</i>	2,215,250. »	1,935,964. 31	187,721. »
						2,123,693. 74

(a) Dedotte lire 110.000 con decreto ministeriale 31 dicembre 1930, n. 100220

(b) Compresse lire 359,520 portate in aumento coi decreti ministeriali 21 dicembre 1930, n. 121372 (lire 133,000), e 19 giugno 1931, n. 110692 (lire 131,520), e coi Regi decreti 23 marzo 1931, n. 278 (lire 70,000), e 18 giugno 1931, n. 788 (lire 25,000).

(c) Compresse lire 147,230 portate in aumento coi decreti ministeriali 21 dicembre 1930, n. 121372 (lire 54,000) e 19 giugno 1931, n. 110692 (lire 53,230), e con i Regi decreti 23 marzo 1931, n. 278 (lire 30,000), e 18 giugno 1931, n. 788 (lire 10,000).

(d) Compresse lire

(e) Dedotte lire

n. 788.

(f) Compresse lire

ERO DELLE
COMUNICAZIONI.

SPESA.

Esercizio 1930-31		Conto dei residui degli esercizi precedenti					Pagamenti	Residui	
Somme		Economie	Al 1° luglio 1930	Pagati	Rimasti da pagare	TOTALE	o eccedenze per assegnazioni speciali	complessivi (competenza e residui)	passivi al 30 giugno 1931
rimaste da pagare		o maggiori spese	Colonna q del conto consuntivo 1929-30			—			
g = q - m						Colonne l + m			
h = p + q - n		i = h - e	k = n ± o	l = p - f	m = q - g	n = p + q - h	o = n - k	p = f + l	q = g + m
X	120,198.70		X	X					
12	120,198.70	91,533.18	190,000. »	62,642.99	»	62,642.99	127,357.01	1,240,906.11	120,198.70
65	28,248.45	2,90	23,930.50	23,913. »	»	23,913. »	17.50	435,181.65	28,248.45
50	8,414.50	4 »	23,249.50	23,249.50	»	23,249.50	»	182,061. »	8,414.50
»	1,900. »	»	250. »	250. »	»	250. »	»	21,350. »	1,900. »
»	105. »	»	469. »	469. »	»	469. »	»	7,364. »	105. »
04	29,832.78	11.18	21,128.35	20,970.35	158. »	21,128.35	»	188,596.39	29,020.78
»	»	»	»	»	»	»	»	42,000. »	»
31	187,739.43	91,556.26	259,027.35	131,494.84	158. »	131,652.84	127,374.51	2,067,459.15	187,887.43

no 1931, n. 11000

(d) Compresse lire 5,000 portate in aumento col Regio decreto 18 giugno 1931, n. 788.

no 1931, n. 11000

(e) Dedotte lire 3,500 con decreto ministeriale 31 dicembre 1930, n. 100220; aumentate lire 50,000 col Regio decreto 18 giugno 1931, n. 788.

(f) Compresse lire 20,000 portate in aumento col Regio decreto 23 marzo 1931, n. 278.

Capitoli				Conto della competenza esercizio 1930					
Numero			Denominazione	Rapporti fra le colonne	Somme			TOTALE — Colonne f + g — h = p + q - n	
del 1929-30	del 1930-31	del 1931-32			previste	accertate			
					e = h ± i	pagate	rimaste da pagare		
									f = p - l
a	b	c	d						
			Riporto . . .		2,215,250. »	1,935,964. 31	187,732. 31	2,123,693. 74	
8	8	8	Spese di telegrammi (<i>Spesa obbligatoria</i>)	(a)	101,500. »	97,504. »	3,996. 00	101,500. »	
8	8	8	Spese per i servizi di dattilografia (b).	(b)	20,000. »	20,000. »	»	20,000. »	
bis 9	bis 9	9	Spese di liti, di coazioni, di arbitraggi ed altre accessorie, relative al demanio pubblico marittimo (<i>Spesa obbligatoria</i>)	(c)	13,000. »	6,264. 60	3,735. 40	10,047. 80	
10	10	10	Assegni e indennità di missione per gli addetti ai Gabinetti	(d)	138,000. »	130,135. 40	2,470. 00	132,312. 80	
11	11	11	Spese casuali	(e)	32,000. »	27,933. 80	4,066. 20	31,958. 90	
12	12	12	Fitto di locali e canoni d'acqua - Spese per la manutenzione e per la pulizia dei locali	(f)	320,000. »	272,680. 60	47,319. 40	320,000. »	
»	13	13	Spese per le statistiche concernenti i servizi della marina mercantile (Articolo 3 del Regio decreto 27 maggio 1929, n. 1285).		per memoria	»	»	»	
13	14	14	Residui passivi eliminati a senso dell'articolo 36 del Regio decreto 18 novembre 1923, n. 2440 sulla contabilità generale e reclamati dai creditori (<i>Spesa obbligatoria</i>)		per memoria	»	»	»	
					2,889,750. »	2,490,482. 71	249,000. 00	2,739,513. 24	
			DEBITO VITALIZIO.						
14	15	15	Pensioni ordinarie (<i>Spese fisse</i>)		7,500,000. »	5,297,774. 77	1,400,000. 00	6,697,774. 77	
15	16	16	Indennità per una sola volta, invece di pensioni, ai termini degli articoli 3, 4 e 10 della legge 23 ottobre 1919, n. 1970, modificati dall'articolo 11 del Regio decreto 21 novembre 1923, n. 2480, ed altri assegni congeneri legalmente dovuti (<i>Spesa obbligatoria</i>).	(g)	39,000. »	10,841. 52	20,738. 00	31,574. 30	
					7,539,000. »	5,308,616. 29	1,420,738. 00	6,729,349. 07	

- (a) Compresse lire 75,000 portate in aumento coi decreti ministeriali 15 dicembre 1930, n. 121044 (lire 50,000), e 3 giugno 1931, n. 100220 (lire 25,000), mediante prelevamento dal Fondo di riserva per le spese obbligatorie e d'ordine.
- (b) Capitolo istituito e somma inserita con Regio decreto 30 ottobre 1930, n. 1417.
- (c) Dedotte lire 7,000 con decreto ministeriale 31 dicembre 1930, n. 100220, e aumentate lire 15,000 con il Regio decreto 23 marzo 1931, n. 278.
- (d) Compresse lire 26,000 portate in aumento con i Regi decreti 26 dicembre 1930, n. 1736 (lire 16,000) 23 marzo 1931, n. 278 (lire 5,000) e 18 giugno 1931, n. 788 (lire 5,000).
- (e) Dedotte lire 1,400,000 per le pensioni ordinarie.
- (f) Compresse lire 1,400,000 per le indennità per una sola volta.
- (g) Somma perentoria per le indennità per una sola volta. Compresse lire 1,420,738.

Ministero delle comunicazioni.

SPESA.

competenza esercizio 1930-31		Conto dei residui degli esercizi precedenti						Pagamenti	Residui	
Somme		Economie	Al 1° luglio 1930	Pagati	Rimasti da pagare	TOTALE	Economie o eccedenze per assegnazioni speciali	complessivi (competenza e residui)	passivi al 30 giugno 1931	
rimaste da pagare		o maggiori spese	Colonna q del conto consuntivo 1929-30			Colonne l + m			al 30 giugno 1931	
g	h	i	k	l	m	n	o	p	q	
= q - n	= p + q - n	= k - e	= n ± o	= p - l'	= q - g	= p + q - h	= n - k	= f + l	= g + m	
4.31	187,72	2,123,693.74	91,556.26	259,027.35	131,494.84	158. >	131,652.84	127.374.51	2,067,459.15	187,887.43
4. >	3,34	101,500. >	>	12,688.95	10,934.20	1,289. >	12,223.20	465.75	108,438.20	5,285. >
0. >	>	20,000. >	>	>	>	>	>	>	20,000. >	>
4.60	3,78	10,047.80	2,952.20	16,805.81	16,805.81	>	16,805.81	>	23,070.41	3,783.20
5.40	2,17	132,312.80	5,687.20	2,439.50	2,439.50	>	2,439.50	>	132,574.90	2,177.40
3.80	4,05	31,958.90	41.10	20,161.15	9,174.95	10,986.20	20,161.15	>	37,108.75	15,011.30
0.60	47,31	320,000. >	>	118,421.35	118,278.35	>	118,278.35	(g) 143. >	390,958.95	47,319.40
>	>	>	>	>	>	>	>	>	>	>
>	>	>	4.46	4.46	4.46	>	4.46	>	4.46	>
2.71	249,09	2,739,513.24	100,236.76	429,548.57	289,132.11	12,433.20	301,565.31	127,983.26	2,779,614.82	261,463.73
4.77	1,400,00	6,697,774.77	802,225.23	1,200,000 >	188,352.62	>	188,352.62	(h) 1,011,647.38	5,486,127.39	1,400,000. >
1.52	20,73	31,574.30	7,425.70	40,558.60	30,983.85	>	30,983.85	9,574.75	41,825.37	20,732.78
16.29	1,420,73	6,729,349.07	809,650.93	1,240,558.60	219,336.47	>	219,336.47	1,021,222.13	5,527,952.76	1,420,732.78

Regio decreto 1931, n. 1470) Dedotte lire 10,000 con Regio decreto 5 gennaio 1931n. 5. Modificata la denominazione del capitolo con Regio decreto 13 novembre 1930, n. 1470.

f) Comprese lire 35,000 portate in aumento con decreto ministeriale 22 agosto 1930, n. 113975, mediante prelevamento dal Fondo di riserva per le spese obbligatorie e di ordine.

g) Somma perentoria agli effetti amministrativi.

h) Comprese lire 668,19 prescritte a termini dell'articolo 380 del vigente regolamento di contabilità generale.

AERONAUTICA

Capitoli				Conto della competenza esercizio 1930-31							
Numero			Denominazione	Rapporti fra le colonne	Somme			TOTALE — Colonne f + g h = p + q - n			
del 1929-30	del 1930-31	del 1931-32			d	e = h ± i	previste		accanto		
									pagate	rimaste da pagare	f = p - l
a	b	c	d	e	f	g	h				
SPESA PER LA MARINA MERCANTILE.											
16	17	17	Spese per l'estrazione dei galleggianti sommersi (<i>Spesa obbligatoria</i>) . . .	per memoria	»	»	»				
	03	17	18	Vigilanza sulla pesca	(a) 185,000. »	183,520. 85	»	183,520. 85			
	03	18	19	Sovvenzioni alla Cassa Invalidi della marina mercantile e sovvenzioni ad istituti, associazioni e società varie attinenti alla marina mercantile - Sussidi alla gente di mare, marinai e pescatori e alle loro famiglie.	(b) 4,745,000. »	4,741,374. »	3,821. 50	4,744,998. 50			
	03	19	20	Spese eventuali per mantenimento, alloggio e rimpatrio di equipaggi naufraghi nazionali e di marinai esteri indigenti (legge 24 maggio 1877, n. 3919 e accordo internazionale 8 giugno 1880) - Spese varie per soccorsi eventualmente prestati a navi pericolanti (articoli 122 e 190 del Codice per la marina mercantile) (<i>Spesa obbligatoria</i>)	100,000. »	10,270. 34	86,000. 00	96,272. 09			
	03	20	21	Quota di concorso nella spesa di vigilanza dei ghiacci nel nord Atlantico (Convenzione di Londra 20 gennaio 1915) (<i>Spesa obbligatoria</i>).	(c) 160,000. »	»	159,572. 90	159,572. 90			
	03	21	22	» Spesa di funzionamento del Regio Commissariato del Porto di Fiume (Regio decreto 3 gennaio 1926, n. 55)	(d) 176,000. »	89,500. »	»	89,500. »			
	03	22	23	Eventuale concorso dello Stato pel mantenimento di corpi di piloti nei porti ove il pilotaggio è dichiarato obbligatorio	15,000. »	14,997. »	»	15,000. »			
	03				5,381,000. »	5,039,662. 19	249,337. 00	5,288,964. 34			
SPESA PER LE CAPITANERIE DI PORTO.											
	01	23	24	Ufficiali delle Capitanerie di porto - Stipendi, indennità militare ed assegni vari di carattere continuativo	(e) 8,100,000. »	7,381,493. 46	664,300. 00	8,045,821. 46			
	01	24	25	Sottufficiali delle Capitanerie di porto - Stipendi, paghe, indennità militare e assegni vari di carattere continuativo	(f) 3,370,000. »	2,867,672. 07	170,327. 00	3,038,400. 07			
				Da riportarsi	11,470,000. »	10,249,165. 53	835,000. 00	11,084,221. 53			

(a) Dedotte lire 15,000 con Regio decreto 5 gennaio 1931, n. 5.

(b) Comprese lire 3,000,000 portate in aumento con Regio decreto 18 giugno 1931, n. 788, e lire 125,000 portate in aumento con Regio decreto 18 giugno 1931, n. 791, mediante prelevamento dal Fondo di riserva per le spese impreviste.

(c) Comprese lire 20,000 portate in aumento con decreto ministeriale 7 maggio 1931, n. 107543, mediante prelevamento dal Fondo di riserva per le spese obbligatorie e d'ordine.

Dedotte lire 9,000

Dedotte lire 610,000

Dedotte lire 260,000

Ministero delle Comunicazioni.

SPESA.

competenza esercizio 1930-31		Conto dei residui degli esercizi precedenti						Pagamenti	Residui
Somme	Economie o maggiori spese	Al 1° luglio 1930	Pagati	Rimasti da pagare	TOTALE	Economie o eccedenze per assegnazioni speciali	complessivi (competenza e residui)	passivi al 30 giugno 1931	
		Colonna q del conto consuntivo 1929-30							Colonne l + m
accertate	TOTALE Colonne f + g	k	l	m	n	o	p	q	
rimaste da pagare	h	= n - o	= p - j	= q - g	= p + q - h	= n - k	= f + l	= g + m	
g	h	i	j	k	l	m	n	o	
= q - n	= p + q - n	= h - e	= p - j	= q - g	= p + q - h	= n - k	= f + l	= g + m	
0.85	183,520.85	1,479.15	169,945. »	169,920. »	25. »	169,945. »	»	353,440.85	25. »
4. »	3,671.474,998.50	1.50	64,968. »	63,924. »	149. »	64,073. »	895. »	4,805,298. »	3,773.50
70.34	86,001.96,272.09	3,727.91	23,111.85	19,138.50	»	19,138.50	3,973.35	29,408.84	86,001.75
	159,672.159,672.90	327.10	»	»	»	»	»	»	159,672.90
00. »	» 89,500. »	86,500. »	»	»	»	»	»	89,500. »	»
97. »	» 15,000. »	»	4. »	4. »	»	4. »	»	15,001. »	3. »
62.19	249,315,288,964.34	92,035.66	258,028.85	252,986.50	174. »	253,160.50	4,868.35	5,292,648.69	249,476.15
93.46	664,380,045,821.46	54,178.54	864,631. »	413,478.91	100,000. »	513,478.91	351,152.09	7,794,972.37	764,328. »
72.07	170,303,400.07	331,599.93	203,168. »	176,074.66	»	176,074.66	27,093.34	3,043,746.73	170,728. »
165.53	835,011,084,221.53	385,778.47	1,067,799. »	589,553.57	100,000. »	689,553.57	378,245.43	10,838,719.10	935,056. »

a aumento con
 o dal Fondo di

Dedotte lire 9,000 con decreto ministeriale 31 dicembre 1930, n. 100220.
 Dedotte lire 610,000 con decreto ministeriale 31 dicembre 1930, n. 100220.
 Dedotte lire 260,000 con decreto ministeriale 31 dicembre 1930, n. 100220.

MARINA
 AERONAUTICA

Capitoli				Conto della competenza			Somme	Totale Colonne f + g
Numero			Denominazione	previste	pagate	rimaste da pagare		
del 1929-30	del 1930-31	del 1931-32					Rapporti fra le colonne	e = h ± i
a	b	c	d					
			<i>Riporto . . .</i>	11,470,000. »	10,249,165. 53	835,664. 00	11,084,221. 53	
25	26	25	Personale d'ordine delle capitanerie di porto e personale di ruolo già in servizio nelle nuove provincie - Stipendi ed assegni vari di carattere continuativo (<i>Spese fisse</i>)	(a) 3,820,000. »	3,146,048. 35	665,000. 00	3,811,048. 35	
26	27	26	Incaricati marittimi e delegati di spiaggia - Inservienti locali di porto - Retribuzioni - Indennità di reggenza di uffici di porto.	(b) 408,000. »	365,351. 63	7,392. 00	372,719. 63	
27	28	27	Indennità di trasferta e di missione pel personale delle Capitanerie di porto.	(c) 335,000. »	334,941. 30	»	334,941. 30	
28	29	28	Manutenzione e miglioramento dei fabbricati delle capitanerie di porto.	(d) 570,000. »	314,035. 25	228,151. 00	542,221. 60	
29	30	29	Spese di ufficio per le capitanerie di porto	185,000. »	175,973. 22	9,280. 00	185,000. »	
30	31	30	Indennità, al personale, soprassoldi e assegni agli ufficiali e sottufficiali di porto ed ai militari del Corpo Reale Equipaggi marittimi presso le Capitanerie di porto - Spese varie per il corso dei sottotenenti di porto di nuova nomina presso l'Accademia navale di Livorno (art. 3 del Regio decreto 10 settembre 1923, n. 2068)	(e) 320,000. »	315,408. 30	»	315,408. 30	
31	32	31	Attrezzi, arredi, mobili e mezzi nautici delle Capitanerie di porto - Corpi di guardia - Imbarcazioni - Illuminazione - Riscaldamento, consumo d'acqua spese telefoniche e spese varie	(f) 1,665,000. »	1,327,736. 93	264,834. 00	1,592,561. 88	
				18,773,000. »	16,228,660. 51	2,009,440. 00	18,238,122. 59	
			SPESA PER I SERVIZI MARITTIMI.					
32	33	32	Acquisto, manutenzione e custodia di boe di ormeggio e di altri galleggianti adibiti al servizio postale - Spese per la visita del materiale nautico delle società sovvenzionate e per acquisto di carte nautiche e di pubblicazioni	(g) 50,000. »	48,902. 05	»	48,904. 05	
			<i>Da riportarsi . . .</i>	50,000. »	48,902. 05	»	48,904. 05	

(a) Dedotte lire 30,000 con decreto ministeriale 31 dicembre 1930, n. 100220.

(b) Dedotte lire 30,500 con decreto ministeriale 31 dicembre 1930, n. 100220.

(c) Dedotte lire 15,000 con decreto ministeriale 31 dicembre 1930, n. 100220, e aumentate lire 50,000 con Regio decreto 23 gennaio 1931, n. 278.

(d) Dedotte lire 30,000 con Regio decreto 5 gennaio 1931, n. 5.

(e) Dedotte lire n. 612 (li

(f) Dedotte lire n. 788 (li

(g) Dedotte lire

SPESA.

Ministero delle Comunicazioni.

Somme		Esercizio 1930-31		Conto dei residui degli esercizi precedenti				Pagamenti		Residui	
rimaste da pagare		Economie o maggiori spese		Al 1° luglio 1930	Pagati	Rimasti da pagare	TOTALE	Economie o eccedenze per assegnazioni speciali	complessivi (competenza e residui)		passivi al 30 giugno 1931
Colonne f + g		Colonne i + g		Colonna q del conto consuntivo 1929-30			Colonna l + m				
h = p + q - n		i = h - e		k = n ± o	l = p - f	m = q - g	n = p + q - h	o = n - k	p = f + l		q = g + m
53	835,00	11,084,221.53	385,778.47	1,067,799. »	589,553.57	100,000. »	689,553.57	378,245.43	10,838,719.40	935,056. »	
35	665,00	3,811,048.35	8,951.65	900,000. »	202,620.64	100,000. »	302,620.64	597,379.36	3,348,668.99	765,000. »	
63	7,30	372,719.63	35,280.37	10,000. »	»	»	»	10,000. »	365,351.63	7,368. »	
1.30	»	334,941.30	58.70	»	»	»	»	»	334,941.30	»	
5.25	228,18	542,221.60	27,778.40	55,530. »	49,528.64	1,183.41	50,712.05	4,817.95	363,563.89	229,369.76	
3.22	9,08	185,000. »	»	9,790.08	9,790.08	»	9,790.08	»	185,763.30	9,026.78	
8.30	»	315,408.30	4,591.70	»	»	»	»	»	315,408.30	»	
6.93	264,84	1,592,561.88	72,438.12	611,195. »	353,955. »	234,545. »	588,500. »	22,695. »	1,681,691.93	499,369.95	
0.51	2,000,40	18,238,122.59	534,877.41	2,654,314.08	1,205,447.93	435,728.41	1,641,176.34	1,013,137.74	17,434,108.44	2,445,190.49	
02.05	»	48,904.05	1,095.95	43,500. »	15,867.40	27,632.60	43,500. »	»	64,769.45	27,634.60	
02.05	»	48,904.05	1,095.95	43,500. »	15,867.40	27,632.60	43,500. »	»	64,769.45	27,634.60	

(e) Dedotte lire 20,000 con decreto ministeriale 31 dicembre 1930, n. 100220, e aumentate lire 40,000 con i Regi decreti 18 maggio 1931, n. 612 (lire 20,000), e 18 giugno 1931, n. 788 (lire 20,000).

(f) Dedotte lire 150,000 con i Regi decreti 5 gennaio 1931, n. 5 (lire 100,000), 18 maggio 1931, n. 612 (lire 20,000) e 18 giugno 1931, n. 788 (lire 30,000).

(g) Dedotte lire 3,000 col Regio decreto 5 gennaio 1931, n. 5.

o decreto 23

VERBA

MARINA

AERONAUTICA

RENDICONTO GENERALE
PER L'ESERCIZIO FINANZIARIO
1930-31.

Ministero delle comunicazioni

Capitoli				Conto della competenza per l'esercizio 1930-31				
Numero			Denominazione	Rapporti fra le colonne	Somme			TOTALE - Colonne f + g h = p + q - n
del 1929-30	del 1930-31	del 1931-32			previste	pagate	rimaste da pagare	
a	b	c	d	e = h ± i	f = p - l	g = q - m	h = p + q - n	
			Riporto . . .	50,000. »	48,902. 05	2. »	48,904. 05	
33	34	33	Sovvenzioni alle Società assuntrici di servizi marittimi - Spesa per l'assicurazione di navi addette a servizi marittimi sovvenzionati per le quali lo Stato abbia assunto l'onere del risarcimento in caso di perdita totale (a)	(a) 248,127,890. 10	214,199,468. 05	33,928,422. 05	248,127,890. 10	
34	35	34	Compensi a società di navigazione per speciali trasporti con carattere postale e commerciale (Spesa obbligatoria)	1,585,000. »	1,585,000. »	»	1,585,000. »	
				249,762,890. 10	215,833,370. 10	33,928,424. 05	249,761,794. 15	
			SPESA PER LA MILIZIA PORTUARIA.					
34 bis	36	35	Indennità e paghe agli ufficiali, aiutanti, capi squadra e militi della milizia portuaria, indennità eventuali ai predetti per servizi collettivi ed isolati fuori residenza, contributi per opere di previdenza e di assicurazione; indennità di rafferma e per funzioni di grado superiore; spese per la scuola allievi ufficiali e sottufficiali per educazione fisica, campi di istruzione e musica. Vitto ed altro per la milizia stessa; provvista e manutenzione vestiario	(c) 6,192,200. »	6,089,378. 60	94,666. 30	6,184,044. 90	
34 ter	37	36	Manutenzione, riparazione, adattamento, fitto di locali per il Comando gruppo legioni di milizia portuaria e per i Comandi dipendenti; spese di automezzi, casermaggio, armamento, munizionamento, mobili di ufficio, macchine da scrivere ed altre per il funzionamento degli uffici.	(d) 850,000. »	718,670. 10	130,462. 50	849,132. 68	
34 iv	38	»	Premi per la repressione dei reati e spese segrete inerenti ai servizi della Milizia portuaria	(e) 20,000. »	20,000. »	»	20,000. »	
»	39	37	Sussidi al personale della milizia portuaria	20,000. »	19,650. »	350. »	20,000. »	
»	40	38	Premi di operosità e di rendimento al personale della milizia portuaria.	(f) 33,780. »	32,562. 55	1,215. 45	33,778. 45	
				7,115,980 »	6,880,261. 25	226,694. 70	7,106,956. 03	

- (a) Comprese lire 25,584,000 portate in aumento con i Regi decreti 26 dicembre 1930, n. 1736 (lire 3,234,000), e 18 giugno 1931, nn. 814 (lire 11,650,000), 817 (lire 1,750,000), 818 (lire 1,750,000), e 819 (lire 7,200,000); dedotte lire 439,000 coi Regi decreti 30 ottobre 1930, n. 1417 (lire 20,000); 15 gennaio 1931 n. 23 (lire 187,000), e 23 marzo 1931, n. 278 (lire 232,000). Col Regio decreto 30 ottobre 1930, n. 1417, è stato anche completata la denominazione del capitolo.
- (b) Comprese lire 12,500 perenti agli effetti amministrativi.
- (c) Dedotte lire 350,000 con decreto ministeriale 31 dicembre 1930, n. 100220, e lire 50,000 con Regio decreto 5 gennaio 1931, n. 5, e lire 7,800 col Regio decreto 15 gennaio 1931, n. 23.

- (d) Dedotte lire
(e) Dedotte lire
(f) Dedotte lire
cembre 19

SPESA.

Ministero delle comunicazioni.

Competenza per l'esercizio 1930-31		Conto dei residui degli esercizi precedenti						Pagamenti	Residui		
Somme accertate		Economie o maggiori spese	Al 1° luglio 1930 — Colonna q del conto consuntivo 1929-30	Pagati	Rimasti da pagare	TOTALE — Colonne l + m	Economie o eccedenze per assegnazioni speciali	complessivi (competenza e residui)	passivi al 30 giugno 1931		
g = q - m	h = p + q - n	i = h - e	k = n ± o	l = p - l	m = q - g	n = p + q - h	o = n - k	p = f + l	q = g + m		
5	2,3	48,904. 05	—	1,095. 95	43,500. »	15,867. 40	27,632. 60	43,500. »	»	64,769. 45	27,634. 60
5	33,928,422. 05	248,127,890. 10	»	»	40,062,965. 93	27,994,158. 01	5,000,000. »	32,994,158. 01	(b) 7,068,807. 92	242,193,626. 06	38,928,422. 05
»	»	1,585,000. »	»	»	396,250. »	396,250. »	»	396,250. »	»	1,984,250. »	»
0	33,928,422. 05	249,761,794. 15	—	1,095. 95	40,502,715. 93	28,406,275. 41	5,027,632. 60	33,433,908. 01	7,068,807. 92	244,239,645. 51	38,956,056. 65
0	94,066. 30	6,184,044. 90	—	8,155. 10	150,000. »	39,768. 55	»	39,768. 55	110,231. 45	6,129,147. 15	94,066. 30
0	130,462. 50	849,132. 68	—	867. 32	1,181,244. 18	629,090. 68	552,153. 50	1,181,244. 18	»	1,347,760. 78	682,616. 08
»	»	20,000. »	»	»	»	»	»	»	»	20,000. »	»
»	350. »	20,000. »	»	»	»	»	»	»	»	19,650. »	350. »
5	1,215. 90	33,778. 45	—	1. 55	»	»	»	»	»	32,562. 55	1,215. 90
5	226,694. 75	7,106,956. 03	—	9,023. 97	1,331,244. 18	668,859. 23	552,153. 50	1,221,012. 73	110,231. 45	7,549,120. 48	778,848. 28

gennaio 1931, n. 5.

decreti 30 ottobre

decreto 30 ottobre

gennaio 1931, n. 5.

(d) Dedotte lire 50,000 con Regio decreto 5 gennaio 1931, n. 5.

(e) Dedotte lire 100,000 con Regio decreto 5 gennaio 1931, n. 5.

(f) Dedotte lire 2,000 con decreto ministeriale 31 dicembre 1930, n. 100200 e numentate lire 7,800 con decreto ministeriale 21 dicembre 1930, n. 121372, e lire 7,980 con altro decreto ministeriale del 19 giugno 1931, n. 110914.

gennaio 1931, n. 5.

MARINA
 AERONAUTICA

Capitoli				Conto della competenza per l'esercizio 1930-31			TOTALE — Colonne f + g h = p + q - n	
Numero			Denominazione d	previste e = h ± i	Somme			
del 1929-30 a	del 1930-31 b	del 1931-32 c			accettate	pagate f = p - l	rimaste da pagare g = q - m	
SPESE PER I SERVIZI DELL'ISPETTORATO GENERALE DELLE FERROVIE, TRAMVIE E AUTOMOBILI.								
SPESE GENERALI.								
35	41	39	Personale di ruolo dell'Amministrazione centrale e dei Circoli ferroviari d'ispezione - Stipendi ed altri assegni di carattere continuativo (<i>Spese fisse</i>)	per memoria	»	»	»	
	01							
36	42	40	Premi di operosità e di rendimento agli impiegati ed agenti meritevoli dell'Amministrazione centrale dell'Ispettorato e dei Circoli ferroviari di ispezione	(a)	420.000. »	405,381. 75	14,600. »	419,981. 75
	01							
37	43	41	Sussidi al personale dell'Amministrazione centrale dell'Ispettorato e dei Circoli ferroviari d'ispezione ed a quello già appartenente all'Ispettorato medesimo ed alle relative famiglie	(b)	55,000. »	49,852. »	5,129. »	54,981. »
	09							
38	44	42	Indennità di trasferta, di traslocazione e diverse al personale di ruolo dell'Amministrazione centrale dell'Ispettorato e dei Circoli ferroviari d'ispezione e al personale di altre Amministrazioni dello Stato, estraneo all'Ispettorato, incaricato di compiere missioni nell'interesse dei servizi dell'Ispettorato suddetto (e)	(c)	1,035,000. »	991,385. 54	43,218. 81	1,034,604. 35
	01							
39	45	43	Spese per il servizio di copiatura a macchina		40,000. »	38,973. 27	»	38,973. 27
	03							
40	46	44	Fitti e canoni (<i>Spese fisse</i>)	(d)	570,000. »	361,509. 50	187,589. 60	549,099. 19
	04							
41	47	45	Manutenzione, riparazione e adattamento dei locali	(e)	24,000. »	23,961. 40	»	23,961. 40
	03							
42	48	46	Spese d'ufficio per i Circoli ferroviari d'ispezione	(f)	220,000. »	201,485. 10	3,558. »	205,043. 10
	03							
43	49	47	Spese relative al servizio delle automobili.	(g)	370,000. »	324,489. 05	6,633. »	331,122. 05
	05							
44	50	48	Spese per studi di carattere tecnico e per ricerche sperimentali.	(g)	13,500. »	13,500. »	»	13,500. »
	03							
			<i>Da riportarsi . . .</i>		2,747,500. »	2,410,537. 61	260,728. 81	2,671,266. 11

(a) Compresse lire 370,000 iscritte con i decreti ministeriali 21 dicembre 1930, n. 121372 (lire 187,000), e 19 giugno 1931, n. 110911 (lire 183,000).

(b) Compresse lire 5,000 iscritte con Regio decreto 18 giugno 1931, n. 788.

(c) Dedotte lire 80,000 con decreto ministeriale 31 dicembre 1930, n. 100220, e modificata la denominazione con Regio decreto 18 giugno 1931, n. 788.

(d) Dedotte lire 20,000 con Regio decreto 5 gennaio 1931, n. 5, e compresse lire 90,000 iscritte con Regio decreto 18 giugno 1931, n. 788.

(e) Dedotte lire

(f) Dedotte lire

(g) Dedotte lire

(h) Somma per

(i) Di cui lire

SPESA.

Ministero delle comunicazioni.

Somme accertate rimaste da pagare g = q - m	l'esercizio 1930-31		Conto dei residui degli esercizi precedenti					Pagamenti complessivi (competenza e residui) p = f + l	Residui passivi al 30 giugno 1931 q = g + m
	Economie o maggiori spese o maggiore spesa	Al 1° luglio 1930 — Colonna q del conto consuntivo 1929-30	Pagati	Rimasti da pagare	TOTALE — Colonne l + m	Economie o eccedenze per assegnazioni speciali	Economie o eccedenze per assegnazioni speciali		
h = p + q - n	i = h - e	k = n ± o	l = p - f	m = q - g	n = p + q - h	o = n - r	p = f + l	q = g + m	
»	»	»	»	»	»	»	»	»	
5 14,600. »	419,981. 75 —	18. 25	53,985. »	33,603. 75	20,370. »	53,973. 75 —	11. 25	438,985. 50	34,970. »
» 5,129. »	54,981. » —	19. »	248. »	119. »	»	119. » —	(h) 129. »	49,971. »	5,129. »
4 43,218. 81	1,034,604. 35 —	395. 65	33,942. 45	13,058. 15	15,500. »	28,558. 15 —	5,384. 30	1,004,443. 69	58,718. 81
7 »	38,973. 27 —	1,026. 73	1,000. »	»	»	» —	1,000. »	38,973. 27	»
0 187,589. 66	549,099. 19 —	20,900. 81	184,845. »	68,420. »	81,925. »	150,345. » —	(i) 34,500. »	429,929. 50	269,514. 69
0 »	23,961. 40 —	38. 60	1,970. »	»	»	» —	1,970. »	23,961. 40	»
0 3,558. »	205,043. 10 —	14,956. 90	100,717. 95	9,708. 75	15,500. »	25,208. 75 —	75,509. 20	211,193. 85	19,058. »
5 6,633. »	331,122. 05 —	38,877. 95	50,030. »	318. 90	5,000. »	5,318. 90 —	44,711. 10	324,807. 95	11,633. »
» »	13,500. » —	»	»	»	»	» —	»	13,500. »	»
1 260,728. 31	2,671,266. 11 —	76,233. 89	426,738. 40	125,228. 55	138,295. »	263,523. 55 —	163,214. 85	2,535,766. 16	399,023. 50

1931, n. 110911

Regio decreto 13

gno 1931, n. 738

(e) Dedotte lire 1,000 con Regio decreto 5 gennaio 1931, n. 5.

(f) Dedotte lire 10,000 con Regio decreto 5 gennaio 1931, n. 5.

(g) Dedotte lire 1,500 con Regio decreto 5 gennaio 1931, n. 5.

(h) Somma perente agli effetti amministrativi.

(i) Di cui lire 750 perente agli effetti amministrativi.

MARINA
 AERONAUTICA

Capitoli				Conto della competenza per l'esercizio 1930-31			TOTALE — Colonne f + g h = p + q - n
Numero			Denominazione	previste	Somme accertate		TOTALE — Colonne f + g h = p + q - n
del 1929-30	del 1930-31	del 1931-32			pagate	rimaste da pagare	
a	b	c	d	e = h ± i	f = p - l	g = q - n	h = p + q - n
			<i>Riporto . . .</i>	2,747,500. »	2,410,537. 61	260,728. 39	2,671,266. 11
	45	51	49 Spese telegrafiche per l'interno e per l'estero e spese telefoniche	60,000. »	52,704. 30	7,260. 50	59,964. 85
	46	52	50 Spese per il funzionamento e la manutenzione della biblioteca	3,000. »	3,000. »	»	3,000. »
	47	53	51 Spese per liti e per arbitraggi (<i>Spesa obbligatoria</i>)	20,000. »	2,183. »	177. »	2,360. »
	48	54	52 Spese casuali	7,500. »	7,500. »	»	7,500. »
	»	55	53 Spese per le statistiche concernenti i servizi dell'Ispettorato generale delle ferrovie, tramvie ed automobili (Articolo 3 del Regio decreto 27 maggio 1929, n. 1285)	<i>per memoria</i>	»	»	»
				2,838,000. »	2,475,924. 91	268,166. 06	2,744,090. 90
			DEBITO VITALIZIO.				
	49	56	55 Pensioni ordinarie per il personale dell'Ispettorato generale delle ferrovie, tramvie ed automobili (<i>Spesa fissa</i>)	200,000. »	»	»	»
	50	57	56 Indennità per una sola volta invece di pensione al personale dell'Ispettorato generale delle ferrovie, tramvie ed automobili, a termini degli articoli 3, 4 e 10 del Regio decreto 23 ottobre 1919, n. 1970, sulle pensioni civili, modificati dall'articolo 11 del Regio decreto 21 novembre 1923, n. 2480, ed altri assegni congeneri legalmente dovuti (<i>Spesa obbligatoria</i>).	10,000. »	»	»	»
				210,000. »	»	»	»
			STRADE FERRATE, TRAMVIE, AUTOMOBILI E SERVIZI DI NAVIGAZIONE LACUALE.				
	52	58	57 Quota a carico dello Stato italiano della spesa riguardante la Delegazione italo-svizzera per il Sempione (legge 21 gennaio 1904, n. 15) (<i>Spesa obbligatoria</i>)	13,500. »	10,526. 85	»	10,526. 85
	53	59	58 Concorso dello Stato a favore del Comitato permanente del Congresso internazionale ferroviario residente in Bruxelles	3,200. »	»	1,843. 55	1,843. 55
			<i>Da riportarsi . . .</i>	16,700. »	10,526. 85	1,843. 55	12,370. 40

SPESA.

istero delle comunicazioni.

Somme accertate rimaste da pagare g = q - m	l'esercizio 1930-31		Conto dei residui degli esercizi precedenti					Pagamenti complessivi (competenza e residui)	Residui passivi al 30 giugno 1931
	TOTALE - Colonne f + g	Economie o maggiori spese	Al 1° luglio 1930 - Colonna q del conto consuntivo 1929-30	Pagati	Rimasti da pagare	TOTALE - Colonne l + m	Economie o eccedenze per assegnazioni speciali		
h = p + q - n	i = h - e	k = n ± o	l = p -	m = q - g	n = p + q - h	o = n - k	p = f + l	q = g + m	
260,728.50	2,674,266.11	76,233.89	426,738.40	125,228.55	138,295. »	263,523.55	163,214.85	2,535,766.16	399,023.50
7,260.55	59,964.85	35.15	8,077.50	8,075.30	»	8,075.30	2.20	60,779.60	7,260.55
»	3,000. »	»	»	»	»	»	»	3,000. »	»
177. »	2,360 »	17,640 »	5,120. »	273. »	»	273. »	4,847. »	2,456. »	177. »
»	7,500. »	»	»	»	»	»	»	7,500. »	»
»	»	»	»	»	»	»	»	»	»
268,166.05	2,744,090.96	93,909.04	439,935.90	133,576.85	138,295. »	271,871.85	168,064.05	2,609,501.76	406,461.05
»	»	200,000. »	»	»	»	»	»	»	»
»	»	10,000. »	»	»	»	»	»	»	»
»	»	210,000. »	»	»	»	»	»	»	»
»	10,526.85	2,973.15	13,500. »	8,870.75	»	8,870.75	4,629.25	19,397.60	»
1,843.55	1,843.55	1,356.45	1,842.30	1,842.30	»	1,842.30	»	1,842.30	1,843.55
1,843.55	12,370.40	4,329.60	15,342.30	10,713.05	»	10,713.05	4,629.25	21,239.90	1,843.55

VERBA
 MARINA
 AERONAUTICA