

Numero progressivo

1

2

CONTO GENERALE G

Passività diverse.

Numero progressivo	PASSIVITÀ	Allegati	Situazione e movimento giusta i registri di consistenza			
			Consistenza al 1° luglio 1930	Variazioni avvenute nell'esercizio 1930-31		Consistenza al 30 giugno 1931
				in aumento	in diminuzione	
1	Debito verso il comune di Modena per l'acquisto del palazzo già Balugani	»	183,876. »	»	26,268. »	157,608. »
2	Anticipazione concessa dalla Cassa depositi e prestiti per lavori da eseguirsi dall'Amministrazione dei servizi del telegrafo per la sistemazione della rete telegrafica in dipendenza della elettrificazione delle ferrovie dello Stato (legge 20 agosto 1921, n. 1132)	»	7,142,098. 64	285,683. 92	428,618. 56	6,999,164. »
				285,683. 92	454,886. 56	
	Totale		7,325,974. 64	— 169,202. 64		7,156,772. »

OPERA

MARINA

AERONAUTICA

Prospetto analitico delle variazioni in aumento e in diminuzione verificatesi nelle PASS

Conto generale	NUMERO		AUMENTI											TOTALE	per accertamenti di bilancio
	Della partita	Della sottopartita	per accertamenti di bilancio	PER COMPENSAZIONI E TRASFORMAZIONI				verificatesi negli elementi del patrimonio	EFFETTIVI				TOTALE		
				che hanno dato luogo ad entrate di competenza per il conto generale G			che hanno dato luogo ad entrate imputate ai residui		per prodotti di industrie	per rettificazioni e più esatti accertamenti	per sopravvenienze attive varie				
	numero del capitolo	della categoria I		della categoria II	(conto generale delle rendite e delle spese)										
		Titolo I	Titolo II												
1	2	3	4	5	6	7	8	9	10	11	12	13	14	15	
A	1	»	318,749,806,49	»	»	»	»	»	»	»	»	»	»	318,749,806,49	»
G	1	»	»	»	»	»	»	»	»	»	»	»	»	»	»
	2	»	»	»	»	»	»	»	»	»	»	285,683,92	285,683,92	»	
			»		»	»	»	»	»	»	»	285,683,92	285,683,92	»	
Totale complessivo			318,749,806,49		»	»	»	»	»	»	»	285,683,92	319,035,490,41	»	

verificatesi nelle PASSIVITÀ durante l'esercizio finanziario 1930-31.

DIMINUZIONI

per accertamenti di bilancio	PER COMPENSAZIONI E TRASFORMAZIONI					EFFETTIVE				TOTALE	
	derivanti da spese di competenza per il conto generale G					verificatesi negli elementi del patrimonio	derivanti da spese imputate ai residui	per consumi di dotazioni	per rettificazioni e più esatti accertamenti		per cessazioni, abbuoni, ecc. di passività varie
	della categoria I		della Categoria II								
	numero del capitolo	Titolo I	Titolo II								
(punti di concordanza col bilancio)					(conto generale delle rendite e delle spese)						
15	16	17	18	19	20	21	22	23	24	25	
318,749,886, 00	»	»	»	»	267,925,585, 50	»	»	»	»	267,925,585, 50	
»	99	26,268, »	»	»	»	»	»	»	»	26,268, »	
83, 92 285,683, 92	»	75	428,618, 56	»	»	»	»	»	»	428,618, 56	
83, 92 285,683, 92	»		454,886, 56	»	»	»	»	»	»	454,886, 56	
83, 92 319,035,490, 00	»		454,886, 56	»	267,925,585, 50	»	»	»	»	268,380,472, 06	

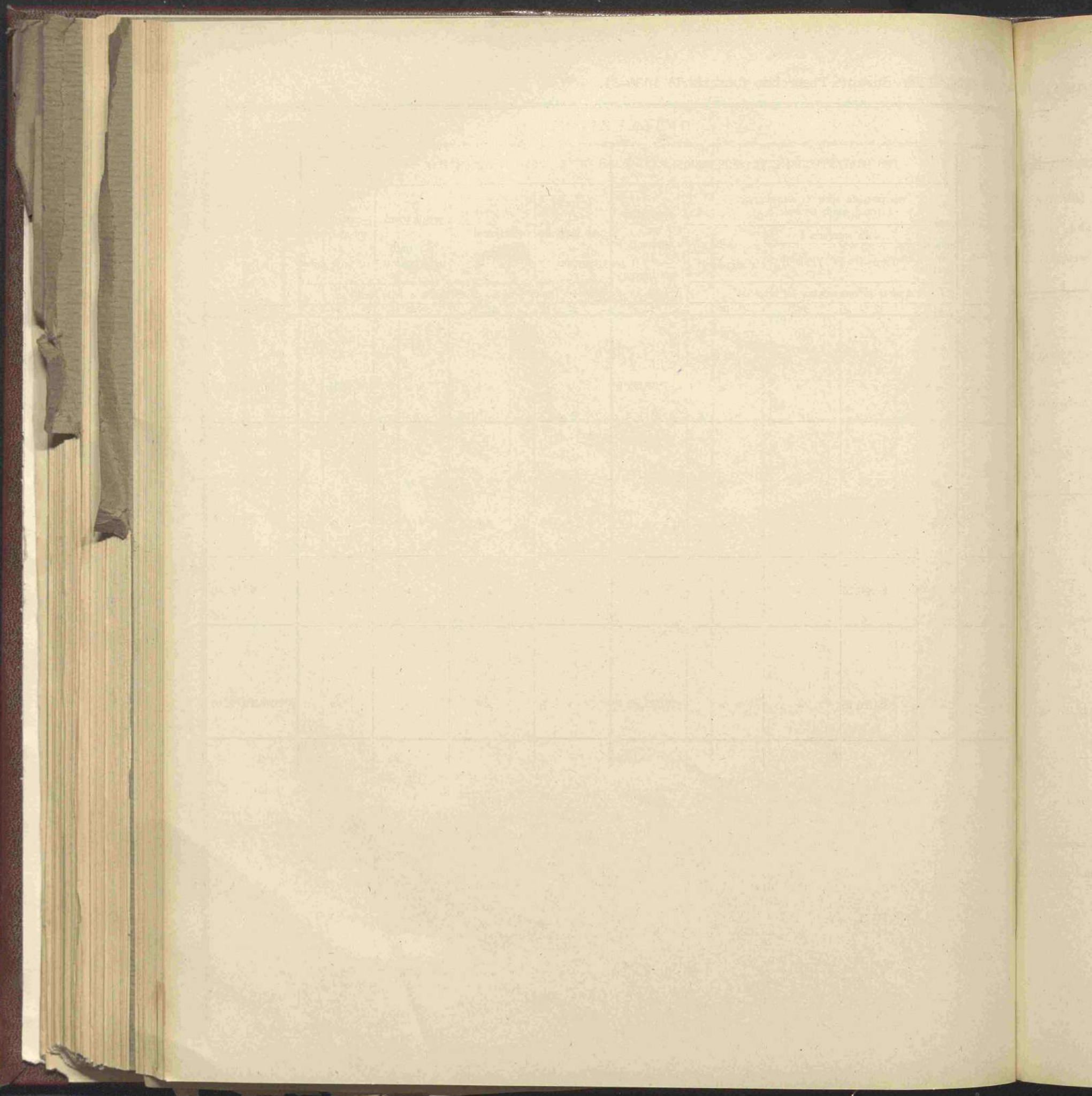

SEZIONE SECONDA

DIMOSTRAZIONE DI CONCORDANZA

TRA

gli accertamenti di competenza del bilancio e i conti del patrimonio

OPERA

[Handwritten mark]

MARINA

AERONAUTICA

OPERA

[Handwritten mark]

Conto dell'entrata accertata in bilancio in relazione al conto del patrimonio.

BILANCIO DELL'ENTRATA 1	ACCERTAMENTO totale secondo il bilancio 2	ENTRATE provenienti dal patrimonio		ENTRATE depurate dei movimenti patrimoniali 5
		Diminuzioni di attività 3	Aumenti di passività 4	
Titolo I. — Parte ordinaria	1,046,396,963. 10	2,665,099. 76	»	1,043,731,863. 34
Titolo II. — Parte straordinaria	29,200,000. »	»	»	29,200,000. »
Titolo III. — Partite di giro	45,501,620. 80	»	»	45,501,620. 80
		2,665,099. 76	»	
Risultanze:				
Trasformazioni patrimoniali		2,665,099. 76		
Entrate depurate				1,118,433,484. 14
Accertamento totale secondo il bilancio	1,121,098,583. 90		1,121,098,583. 90	

N. B. — I dati delle colonne 3, 4, 8 e 9 si rilevano dai totali dei prospetti analitici delle variazioni verificatesi nelle attività e passività inseriti alle pagine 1246 e 1252.

competenza del bilancio ed il conto del patrimonio

Conto della spesa accertata in bilancio in relazione al conto del patrimonio.

ENTRATE depurate dei movimenti patrimoniali 5	BILANCIO DELLA SPESA 6	ACCERTAMENTO totale secondo il bilancio 7	SPESE costituenti incremento di patrimonio		SPESE depurate dei movimenti patrimoniali 10
			Aumenti di attività 8	Diminuzioni di passività 9	
1,043,731,863. 34	Titolo I. — Parte ordinaria	1,046,396,963. 10	11,297,809. 22	454,886. 56	1,034,644,267. 32
29,200,000. »	Titolo II. — Parte straordinaria	29,200,000. »	11,633,523. 10	»	17,566,476. 90
45,501,620. 80	Titolo III. — Partite di giro	45,501,620. 80	»	»	45,501,620. 80
			22,931,332. 32	454,886. 56	
	Risultanze:				
	Trasformazioni patrimoniali	23,386,218. 88		
1,118,433,484. 14	Spese depurate	1,097,712,365. 02
	Accertamento totale secondo il bilancio	1,121,098,583. 90		1,121,098,583. 90	

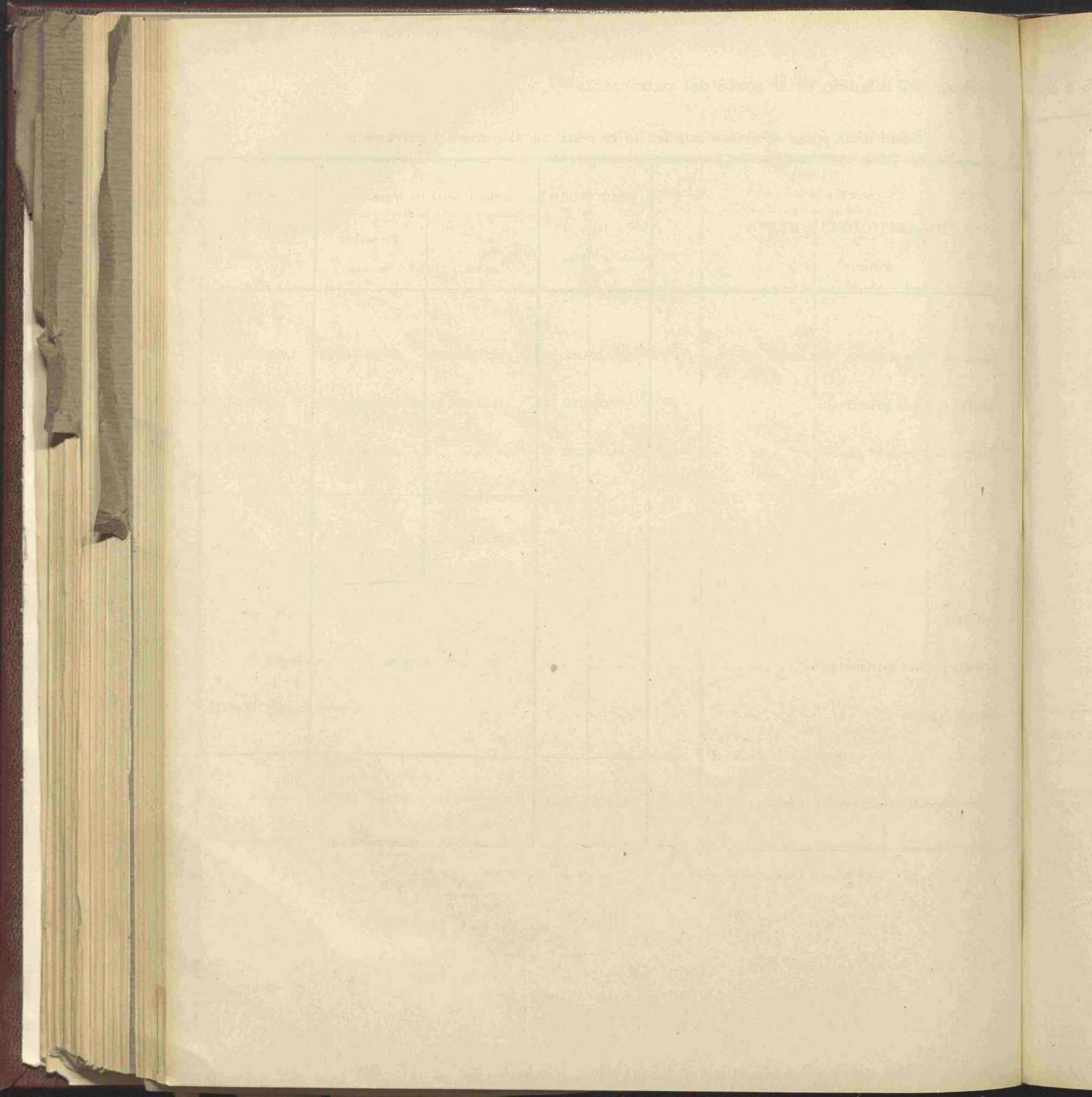

SEZIONE TERZA

CONTO GENERALE DELLE RENDITE E DELLE SPESE

e di altri aumenti e diminuzioni patrimoniali

TERZA

MARINA

AERONAUTICA

PARTE ATTIVA		SOMME
GESTIONE DEL BILANCIO DI COMPETENZA.		
1	Entrata di bilancio depurata dei movimenti patrimoniali	1,118,433,484.44
GESTIONE DEI RESIDUI DI BILANCIO.		
2	Diminuzione nei residui passivi per più esatti accertamenti	>
3	Acquisti fatti mediante impiego di residui passivi	12,216,239.50
GESTIONE DEL PATRIMONIO (FUORI BILANCIO).		
4	Aumenti negli edifici e nelle vetture postali sulle ferrovie:	
	per rettificazioni e più esatti accertamenti L. 2,710,510.70	
	per sopravvenienze attive varie » 30,209,515 —	
5	Aumenti nei materiali, mobilia e oggetti diversi e nelle linee telegrafiche:	
	per rettificazioni e più esatti accertamenti » 10,190,270.32	
	per sopravvenienze attive varie » 4,069,958.80	
6	Aumento nel materiale scientifico e artistico:	
	per rettificazioni e più esatti accertamenti » 41,559.87	
		47,221,814.69
	Totale parte attiva . . .	1,177,871,538.39

N. B. — I dati relativi alla gestione del bilancio di competenza si rilevano dalle colonne 5 e 10 della Sezione II; quelli relativi alle gestioni dei residui e del patrimonio dai prospetti analitici delle variazioni verificatesi nelle attività e passività inseriti alle pagine 1246 e 1252.

TE e delle SPESE e di altri aumenti e diminuzioni patrimoniali.

SOMME	PARTE PASSIVA	SOMME
	GESTIONE DEL BILANCIO DI COMPETENZA.	
1,118,433,484.44	1 Spese di bilancio depurate dei movimenti patrimoniali.	1,097,712,365.02
	GESTIONE DEI RESIDUI DI BILANCIO.	
	2 Diminuzione nei residui attivi per nuovi accertamenti.	»
	GESTIONE DEL PATRIMONIO (FUORI BILANCIO).	
12,216,239.50	3 Diminuzioni negli edifici e nelle vetture postali sulle ferrovie: per cessazioni, perdite, condoni, ecc. L. 485,316.71	
	4 Diminuzioni nei materiali, mobilia ed oggetti diversi e nelle linee telegrafiche: per cessazioni, perdite, condoni ecc. » 7,995,480.65 per rettifiche e più esatti accertamenti » 4,208,226.85 per consumi di dotazioni » 15,357,100.43	
	5 Diminuzioni nel materiale scientifico ed artistico, biblioteche e musei: per rettificazione e più esatti accertamenti » 24,822.08 per cessazioni, perdite, condoni, ecc. » 8,684.54	
	6 Aumento nelle passività per sopravvenienze passive varie. » 285,683.92	
	<u>28,365,315.18</u>	
47,221,814.69	Totale parte passiva . . .	1,126,077,680.20
	Miglioramento patrimoniale . . .	51,793,858.19
1,177,871,538.39	Bilancio . . .	1,177,871,538.39

li relativi alle
passività inseriti

DATE	DESCRIPTION



APPENDICE N. 2

al conto consuntivo del Ministero delle comunicazioni
per l'esercizio finanziario dal 1° luglio 1930 al 30 giugno 1931

(Art. 25 del Regio decreto 14 giugno 1925, n. 884)

CONTO CONSUNTIVO

DELL'ENTRATA E DELLA SPESA

DELL'AZIENDA DI STATO PER I SERVIZI TELEFONICI

per l'esercizio finanziario dal 1° luglio 1930 al 30 giugno 1931

OPERA

MARINA

AERONAUTICA

NOTA PRELIMINARE

Con gli stati di previsione dell'entrata e della spesa, dell'Azienda per i servizi telefonici per l'esercizio finanziario 1930-31, approvati con la legge 2 giugno 1930, n. 713, e successive variazioni furono previste:

Entrate	L.	215,983,640 —
Spese	»	207,400,826.37
Avanzo	L.	<u>8,582,813.63</u>

di cui:

Entrate ordinarie	L.	69,983,640 —
Spese ordinarie	»	61,400,826.37
Avanzo	L.	<u>8,582,813.63</u>

Per quanto riguarda la gestione ordinaria dell'Azienda il conto consuntivo dell'esercizio 1930-31 ha dato i seguenti risultati:

	Previsione	Accertamento	Differenza
Entrate	L. 69,983,640 —	77,393,437.17	+ 7,409,797.17
Spese	» 61,400,826.37	59,949,006.37	— 1,451,820 —
Avanzo	L. <u>8,582,813.63</u>	<u>17,444,430.80</u>	+ <u>8,861,617.17</u>

ENTRATE.

Confrontando le risultanze del 1930-31 con quelle del precedente esercizio si rileva:

Un aumento nei proventi delle linee telefoniche interurbane per + L. 1,604,409.57
 (Lire 49,731,095.92 + lire 3,030,300.60 «canoni per cessioni di traffico» — capitolo 1-ter — che nell'esercizio precedente erano imputate al capitolo n. 1, «proventi delle linee telefoniche interurbane» = lire 52,761,396.52 contro lire 51,156,986.95 del 1929-30).

Un aumento nei canoni e partecipazioni dovute dai concessionari di reti telefoniche urbane e di linee interurbane, nonché nei canoni dovuti dai concessionari di linee private per + » 6,471,856.91
 Un aumento nei proventi vari per + » 1,471,024.41

(Lire 1,696,652.60 + lire 812,184.30 «proventi derivanti dall'affitto linee aeree e in cavi» — capitolo 1-bis — che nell'esercizio precedente erano imputate al capitolo 4 «proventi vari» = lire 2,508,836.90 contro lire 1,037,812.49 del 1929-30).

Un aumento nelle economie accertate nella gestione dei residui passivi per + 1,405,555.12

Una diminuzione nel rimborso da parte dei concessionari di zona del prezzo relativo agli impianti telefonici ceduti — » 1,477,500 —

Altre diminuzioni varie per — » 23,612.78

Totale maggiori entrate nel 1930-31 . . . + L. 9,451,733.23

SPESE.

Le spese, depurate della somma inscritta come assegnazione al fondo di riserva, hanno segnato in confronto dell'esercizio precedente un aumento di lire 8,034,369.77 come appresso:

Spese di personale	+	L.	10,121.86
Spese di esercizio	+	»	51,304.51
Spese di manutenzione	+	»	1,098,588.04
Liquidazione conti con gli Stati esteri	+	»	3,435,274.80
Acquisto impianti sociali	—	»	1,443,818 —
Indennità al personale telefonico collocato in quiescenza	—	»	117,101.44
Annualità di rimborso al Tesoro per le somme somministrate all'Azienda per spese straordinarie di carattere patrimoniale	+	»	5,000,000 —
		+	L. 8,034,369.77

Nella suindicata somma di lire 8,034,369.77 sono già calcolate le economie di complessive lire 818,090 conseguite per effetto del Regio decreto 20 novembre 1930, n. 1491, sui seguenti capitoli di spesa:

Capitolo 1. — Stipendi, aggiunta di famiglia, paghe giornaliere caroviveri e indennità di servizio	L.	430,290
Capitolo 2. — Compensi per maggiori prestazioni, ecc.	»	49,000
Capitolo 3. — Indennità per missioni e per tramutamenti	»	11,900
Capitolo 4. — Premi di operosità e rendimento, ecc.	»	133,000
Capitolo 8. — Indennità per servizio di notte	»	42,000
Capitolo 9. — Retribuzione al personale diurnista	»	143,500
Capitolo 10. — Competenze al personale di altre amministrazioni, ecc.	»	8,400
	L.	818,090

L'avanzo della gestione è stato superiore di lire 1,275,627.10 a quello verificatosi nel 1929-30 come risulta dal seguente conteggio:

Maggior entrata	L.	9,451,733.23
Maggior spesa	L.	8,034,369.77
Maggior assegnazione al fondo di riserva	»	141,736.36
	»	8,176,106.13
Maggiore avanzo conseguito nell'esercizio 1930-31	L.	1,275,627.10

VERBA
MARINA
AERONAUTICA

30 - T.E.

Capitoli				Conto della competenza per l'esercizio 1930-31							
Numero			Denominazione	Somme					Maggiori o minori entrate		
del 1929-30	del 1930-31	del 1931-32		Rapporti fra le colonne	previste	accertate				TOTALE = f + g + h	
						riscosse		rimaste da riscuotere			
						versate	rimaste da versare				= r + s + t - p
a	b	c	d	e = i ± k	f = r - m	g = s - n	h = t - o	i = r + s + t - p	k = h - e		
ENTRATA											
TITOLO I. — PARTE ORDINARIA.											
SEZIONE I. — PROVENTI DEI SERVIZI TELEFONICI.											
				(a)							
				(b)							
				(b)							
01	1	1	1	Proventi delle linee telefoniche interurbane	52,176,000. »	35,133,372. 27	»	14,597,723. 65	49,731,095. 92	- 2,444,000. 00	
01	»	1	bis	2	Proventi derivanti dall'affitto delle linee telefoniche aeree ed in cavo	968,640. »	412,184. 30	»	400,000. »	812,184. 30	- 96,657. 00
01	»	1	ter	3	Canoni per cessioni di traffico interprovinciale alle Società concessionarie delle cinque zone telefoniche	3,149,000. »	3,030,300. 60	»	»	3,030,300. 60	- 118,699. 40
01	2	2	4	Canoni e compartecipazioni dovute dai concessionari di reti telefoniche urbane e di linee interurbane. Canoni dovuti per cessioni di linee private	12,500,000. »	13,393,336. 94	»	7,130,000. »	20,523,336. 94	+ 8,023,336. 00	5,250,000. »
11	3	3	5	Prodotto della vendita dei beni immobili e dei materiali fuori uso provenienti dagli impianti telefonici	50,000. »	176. 50	»	»	176. 50	- 40,823. 50	»
					68,783,640. »	51,969,370. 61	»	22,127,723. 65	74,097,094. 26	+ 5,313,654. 00	18,940,829. 35
SEZIONE II. — PROVENTI VARI.											
01	4	4	6	Proventi vari	1,000,000. »	1,696,652. 60	»	»	1,696,652. 60	+ 696,652. 60	385,856. 38
05	5	5	7	Trattenute al personale per il contributo da esso dovuto per le assicurazioni di cui all'articolo 10 del Regio decreto n. 884 del 14 giugno 1925	200,000. »	167,443. 31	»	»	167,443. 31	- 32,556. 69	»
01	6	6	8	Rimborso da parte dei concessionari di zona del prezzo relativo agli impianti telefonici da cedersi in virtù dell'articolo 25 della Convenzione	per memoria	22,500. »	»	»	22,500. »	+ 22,500. 00	139,000. 00
				<i>Da riportarsi . . .</i>	1,200,000. »	1,886,595. 91	»	»	1,886,595. 91	+ 686,595. 91	524,856. 38

(a) Dedotte lire 2,824,000 col Regio decreto 30 ottobre 1930, n. 1417.

(b) Capitolo istituito e somma iscritta per effetto del Regio decreto 30 ottobre 1930, n. 1417.

(c) Somma el
(d) Somma el

Ministero delle comunicazioni.

ENTRATA - SERVIZI TELEFONICI

0-31		Conto dei residui degli esercizi precedenti					Residui attivi al 30 giugno 1931		
Maggiori o minori entrate	Al 1° luglio 1930 Colonne s e t del conto consuntivo 1929-30	Riscossi		Rimasti	TOTALE	Aumenti	Versamenti (Competenza e residui)	Somme riscosse e non versate	Somme rimaste da riscuotere
		Versati	Rimasti da versare	da riscuotere	= m + n + o	o diminuzioni			
k = h - e	l = p ± q	m = r - f	n = s - g	o = t - h	p = r + s + t - l	q = p - l	r = f + m	s = g + n	t = h + o
95. 92 - 2,444,000. 00	13,690,829. 35	13,683,746. 10	»	7,083. 25	13,690,829. 35	»	48,817,118. 37	»	14,604,806. 90
84. 30 - 96,652. 70	»	»	»	»	»	»	412,184. 30	»	400,000. »
00. 60 - 118,000. 00	»	»	»	»	»	»	3,030,300. 60	»	»
36. 94 + 8,023,336. 00	5,250,000. »	5,250,000. »	»	»	5,250,000. »	»	18,643,336. 94	»	7,130,000. »
76. 50 - 40,823. 50	»	»	»	»	»	»	176. 50	»	»
94. 26 + 5,313,454. 00	18,940,829. 35	18,933,746. 10	»	7,083. 25	18,940,829. 35	»	70,903,116. 71	»	22,134,806. 90
52. 60 + 696,652. 00	385,856. 38	»	»	»	»	(e) 385,856. 38	1,096,652. 60	»	»
43. 31 - 32,566. 00	»	»	»	»	»	»	167,443. 31	»	»
00. » + 22,500. 00	139,000. »	90,000. »	»	»	90,000. »	(d) 49,000. »	112,500. »	»	»
95. 91 + 686,506. 00	524,856. 38	90,000. »	»	»	90,000. »	434,856. 38	1,976,505. 91	»	»

(e) Somma eliminata con decreto ministeriale in data 31 luglio 1931 registrato alla Corte dei conti il 17 agosto 1931.

(d) Somma eliminata con decreto ministeriale in data 30 giugno 1930 registrato alla Corte dei conti il 17 luglio 1930.

MARINA
 AERONAUTICA

Capitoli					Conto della competenza per l'esercizio 1930-31									
Numero			Denominazione	Rapporti fra le colonne	previste	Somme				Maggiori o minori entrate				
del 1929-30	del 1930-31	del 1931-32				d	e = i ± k	accertate				k = h - e		
								f = r - l m	riscosse		rimaste da riscuotere		TOTALE = f + g + h	
									g = s - n					h = t - o
a	b	c			versate	rimaste da versare								
			Riporto . . .		1,200,000. »	1,886,595. 91	»	»	1,886,595. 91	+ 686,595. 91	524,856. 38			
05	7	7	9 Ritenuta sei per cento in conto pensioni versata dal personale telefonico che ha chiesto l'applicazione del Regio decreto 20 maggio 1926, n. 871		per memoria	3,491. 40	»	»	3,491. 40	+ 3,491. 40	»			
09	8	8	10 Economie accertate nella gestione dei residui passivi e da versare al Tesoro ad integrazione dell'avanzo netto delle gestioni degli esercizi precedenti.		per memoria	1,406,255. 60	»	»	1,406,255. 60	+ 1,406,255. 60	»			
					1,200,000. »	3,296,342. 91	»	»	3,296,342. 91	+ 2,096,342. 91	524,856. 38			
TITOLO II. — PARTE STRAORDINARIA.														
11	9	9	11 Pagamenti da parte dei concessionari di zona delle annualità, valore degli impianti telefonici e delle scorte cedute (articolo 23 del Regio decreto 14 giugno 1925, n. 884 - Sesta delle 20 annualità)		21,000,000. »	21,539,552. 60	»	»	21,539,552. 60	+ 539,552. 60	»			
06	10	10	12 Pagamenti da parte dei concessionari di zona dell'affitto annuo dovuto per l'uso degli stabili di proprietà dello Stato		1,000,000. »	1,349,575. 40	»	»	1,349,575. 40	+ 349,575. 40	»			
15	11	11	13 Somministrazione da parte dello Stato per la sistemazione ed il completamento delle linee telefoniche interurbane gestite dallo Stato mediante la costruzione di cavi sotterranei, l'ampliamento e la rinnovazione dei collegamenti (Regio decreto 28 maggio 1925, n. 897. Ultima delle 6 rate, e legge 3 luglio 1930, n. 945. 1 ^a delle 6 rate) (a) . . .		(a) 124,000,000. »	25,000,000. »	»	99,000,000. »	124,000,000. »	»	100,000,000. »			
			Totale del titolo II.		146,000,000. »	47,889,128. »	»	99,000,000. »	146,889,128. »	+ 889,128. »	100,000,000. »			

(a) Compresa lire 24,000,000 e modificata la denominazione del capitolo per effetto del Regio decreto 18 giugno 1931, n. 788.

0-31		Conto dei residui degli esercizi precedenti					Residui attivi al 30 giugno 1931		
Maggiori o minori entrate + h	Al 1° luglio 1930 Colonne s e t del conto consuntivo 1929-30	Riscossi		Rimasti da riscuotere o = t - h	TOTALE = m + n + o	Aumenti o diminuzioni q = p - l	Versamenti (Competenza e residui) r = f + m	Somme riscosse e non versate s = g + n	Somme rimaste da riscuotere t = h + o
		Versati m = r - f	Rimasti da versare n = s - g						
t - p = h - e	l = p ± q	m = r - f	n = s - g	o = t - h	p = r + s + t - i	q = p - l	r = f + m	s = g + n	t = h + o
95. 91 + 686,56. 91	524,856. 38	90,000. »	»	»	90,000. »	- 434,856. 38	1,976,595. 91	»	»
91. 40 + 3,491. 40	»	»	»	»	»	»	3,491. 40	»	»
55. 60 + 1,400,256. 60	»	434,856. 38	»	»	434,856. 38	+ 434,856. 38	1,841,111. 98	»	»
42. 91 + 2,090,243. 91	524,856. 38	524,856. 38	»	»	524,856. 38	»	3,821,199. 29	»	»
52. 60 + 539,552. 60	»	»	»	»	»	»	21,539,552. 60	»	»
75. 40 + 349,575. 40	»	»	»	»	»	»	1,349,575. 40	»	»
00. »	100,000,000. »	100,000,000. »	»	»	100,000,000. »	»	125,000,000. »	»	99,000,000. »
128. » + 889,128.	100,000,000. »	100,000,000. »	»	»	100,000,000. »	»	147,889,128. »	»	99,000,000. »

AERONAUTICA
 MARINA

Capitoli			Conto della competenza per l'esercizio 1930-31						Maggiori o minori entrate	Al 1° luglio 1930 — Colonne s e t del conto consuntivo 1929-30
Numero			Denominazione	previste	Somme accertate			TOTALE = f + g + h		
del 1929-30	del 1930-31	del 1931-32			riscosse		rimaste da riscuotere			
					versate	rimaste da versare				
a	b	c	d	e = i ± k	f = r - m	g = s - n	h = t - o	i = r + s + t - p	k = h - e	l = p ± q
RIASSUNTO DELL'ENTRATA										
TITOLO I. — PARTE ORDINARIA.										
SEZIONE I. — PROVENTI DEI SERVIZI TELEFONICI				68,783,640. »	51,969,370. 61	»	22,127,723. 65	74,097,094. 26	+ 5,213,454. 26	18,940,829. 35
SEZIONE II. — PROVENTI VARI				1,200,000. »	3,296,342. 91	»	»	3,296,342. 91	+ 2,096,342. 91	524,856. 38
TOTALE DEL TITOLO I				69,983,640. »	55,265,713. 52	»	22,127,723. 65	77,393,437. 17	+ 7,409,797. 17	19,465,685. 73
TITOLO II. — PARTE STRAORDINARIA.										
ENTRATE STRAORDINARIE				146,000,000 »	47,889,128. »	»	99,000,000. »	146,889,128. »	+ 889,128. »	100,000,000. »
TOTALE DEL TITOLO II				146,000,000. »	47,889,128. »	»	99,000,000. »	146,889,128. »	+ 889,128. »	100,000,000. »
TOTALE GENERALE DELL'ENTRATA				215,983,640. »	103,154,841. 52	»	121,127,723. 65	224,282,565. 17	+ 8,298,925. 17	119,465,685. 73

30-31

		Conto dei residui degli esercizi precedenti					Residui attivi al 30 giugno 1931			
Maggiori o minori entrate + h	Al 1° luglio 1930 — Colonne set del conto consuntivo 1929-30	Riscossi		Rimasti da riscontare	TOTALE — = m + n + o	Aumenti o diminuzioni	Versamenti (Competenza e residui)	Somme riscosse e non versate	Somme rimaste da riscontare	
		Versati	Rimasti da versare							
t-p	k = h - e	l = p ± q	m = r - f	n = s - g	o = t - h	p = r + s + t - i	q = p - l	r = j + m	s = g + n	t = h + o
94. 26	+ 5,313,454. 30	18,940,829. 35	18,933,746. 10	»	7,083. 25	18,940,829. 35	»	70,903,116. 71	»	22,134,806. 90
42. 91	+ 2,006,362. 41	524,856. 38	524,856. 38	»	»	524,856. 38	»	3,821,199. 29	»	»
37. 17	+ 7,409,770. 17	19,465,685. 73	19,458,602. 48	»	7,083. 25	19,465,685. 73	»	74,724,316. »	»	22,134,806. 90
28. »	+ 889,128. »	100,000,000. »	100,000,000. »	»	»	100,000,000. »	»	147,889,128. »	»	99,000,000. »
28. »	+ 889,128. »	100,000,000. »	100,000,000. »	»	»	100,000,000. »	»	147,889,128. »	»	99,000,000. »
65. 17	+ 8,298,025. 17	119,465,685. 73	119,458,602. 48	»	7,083. 25	119,465,685. 73	»	222,613,444. »	»	121,134,806. 90

Roma, addì 30 dicembre 1931 - Anno X.

IL MINISTRO
CIANO.

AERONAUTICA
 MARINA
 AERONAUTICA

Capitoli				Conto della competenza per l'esercizio 1930-31			TOTALE
Numero			Denominazione	previste	Somme		Colonne f + g
del 1929-30	del 1930-31	del 1931-32			pagate	rimaste da pagare	
a	b	c	d	e = h ± i	f = p - l	g = q - m	= p + q - n
			SPESA	X	X	X	
			TITOLO I. — PARTE ORDINARIA.				
			SEZIONE I. — SPESE DI PERSONALE.				
31	1	1	1 Stipendi, aggiunta di famiglia, paghe giornaliere, caro-viveri e indennità di servizio	7,200,000. »	6,309,749. 14	»	6,309,749. 14
31	2	2	2 Compensi per maggiori prestazioni oltre il normale orario di ufficio e per lavori a cottimo	700,000. »	495,313. 85	25,686. »	520,995. 85
31	3	3	3 Indennità per missioni e per tramutamenti	200,000. »	142,512. 96	16,787. 78	159,300. 74
31	4	4	4 Premi di operosità e di rendimento al personale meritevole, addetto ai servizi amministrativi e di commutazione, centrali e provinciali, nonché a quello di altre Amministrazioni (articolo 63 del Regio decreto 30 settembre 1922, n. 1290; articolo 122 del Regio decreto 30 dicembre 1923, n. 3084, e articolo 4 del Regio decreto 3 gennaio 1926, n. 88) . . .	1,900,000. »	1,710,765. 30	16,736. 55	1,727,501. 65
39	5	5	5 Sussidi al personale	30,000. »	29,880. »	»	29,880. »
34	6	6	6 Rimborsi da farsi all'Amministrazione postale e telegrafica della spesa per le pensioni ordinarie al personale telefonico	17,500,000. »	»	17,500,000. »	17,500,000. »
			Da riportarsi . . .	27,530,000. »	8,688,221. 25	17,559,206. 13	26,247,427. 38

Ministero delle comunicazioni.

SPESA - SERVIZI TELEFONICI

Somme accertate	l'esercizio 1930-31		Conto dei residui degli esercizi precedenti					Pagamenti complessivi (competenza e residui)	Residui passivi al 30 giugno 1931
	TOTALE — Colonne f + g	Economie o maggiori spese	Al 1° luglio 1930	Pagati	Rimasti da pagare	TOTALE	Economie o eccedenze per assegnazioni speciali		
			Colonna q del conto consuntivo 1929-30			—			
g = q - m	h = p + q - n	i = h - e	k = n ± o	l = p - f	m = q - g	n = p + q - h	o = n - k	p = f + l	q = g + m
X			X	X					
4	6,309,749. 14	890,250. 86	1,213. 40	1,213. 40	»	1,213. 40	»	6,310,962. 54	»
5	25,682. »	179,004. 15	70,892. 80	70,892. 80	»	70,892. 80	»	566,206. 65	25,682. »
6	16,787. 78	40,699. 26	16,921. 26	16,921. 26	»	16,921. 26	»	159,434. 22	16,787. 78
0	1,727,501. 65	172,498. 35	88,724. 25	62,224. 25	26,500. »	88,724. 25	»	1,772,989. 55	43,236. 35
»	29,880. »	120. »	»	»	»	»	»	29,880. »	»
17,500,000. »	17,500,000. »	»	17,500,000. »	17,500,000. »	»	17,500,000. »	»	17,500,000. »	17,500,000. »
5	17,559,206. 13	1,282,572. 62	17,677,751. 71	17,651,251. 71	26,500. »	17,677,751. 71	»	26,339,472. 96	17,585,706. 13

COSTA

A

MARINA

AERONAUTICA

COSTA

Capitoli				Conto della competenza per esercizio 1930			TOTALE	
Numero			Denominazione	previste	Somme accertate		Colonne f + g	
del 1929-30	del 1930-31	del 1931-32			pagate	rimaste da pagare	h	
a	b	c	d	e = h ± i	f = p - l	g = q - m	= p + q - n	
				Rapporti fra le colonne				
				<i>Riporto . . .</i>	27,530,000. »	8,688,221. 25	17,559,206. 45	26,247,427. 38
32	7	7	7	Indennità per una volta tanto, invece di pensione, ai termini degli articoli 3, 4 e 10 del Regio decreto 23 ottobre 1919, n. 1970, sulle pensioni civili, modificati dall'articolo 11 del Regio decreto 21 novembre 1923, n. 2480, degli articoli 8 e 9 del Regio decreto n. 1460 del 25 settembre 1924, ed assegni congeneri legalmente dovuti - Liquidazione residuale dei compensi di buona uscita, indennizzi, premi, ecc., comunque dovuti al personale telefonico di ruolo e non di ruolo cessato in conseguenza del passaggio dei telefoni all'industria privata (a)	(b) 500,000. »	127,716. 52	60,038. 25	187,754. 77
31	8	8	8	Indennità per servizio di notte	(c) 565,000. »	471,421. »	5,000. »	476,421. »
31	9	9	9	Retribuzione al personale diurnista	2,050,000. »	1,603,441. 31	9,000. »	1,612,441. 31
31	10	10	10	Competenze al personale di altre Amministrazioni comandato presso l'Azienda	(d) 155,000. »	118,042. »	28,558. »	146,600. »
31	11	11	11	Contributo a carico dell'Azienda e degli assicurati per assicurare il personale a stipendio e quello a paga giornaliera di cui all'articolo 10 del Regio decreto n. 884 del 14 giugno 1925 ed il personale diurnista, in conformità delle norme contenute nei Regi decreti nn. 3158 e 3184 del 30 dicembre 1923, e relativi regolamenti	1,000,000. »	549,191. 20	119,944. 55	669,135. 55
31	12	12	12	Contributo a carico dell'Azienda per indennità da corrispondersi in caso d'infortuni sul lavoro	100,000. »	7,478. 40	»	7,478. 40
					31,900,000. »	11,565,481. 68	17,781,746. 73	29,347,228. 41

(a) Modificata la denominazione del capitolo per effetto del Regio decreto 26 dicembre 1930, n. 1736.
(b) Dedotte lire 500,000 per effetto del Regio decreto 23 marzo 1931, n. 278.

(c) Dedotte lire
(d) Comprese lire

Ministero delle comunicazioni.

SPESA - SERVIZI TELEFONICI.

Somme		Esercizio 1930-31		Conto dei residui degli esercizi precedenti				Pagamenti	Residui	
accertate		Economie		Al 1° luglio 1930	Pagati	Rimasti da pagare	TOTALE	Economie o eccedenze per assegnazioni speciali	complessivi (competenza e residui)	passivi al 30 giugno 1931
rimaste da pagare		o maggiori spese		Colonna q del conto consuntivo 1929-30			—	per assegnazioni speciali		al 30 giugno 1931
g = q - m	h = p + q - a	i = h - e		k = n ± o	l = p - f	m = q - g	n = p + q - h	o = n - k	p = f + l	q = g + m
TOTALE Colonne f + g							Colonne l + m			
17,559,206.13	26,247,427.38	—	1,282,572.62	17,677,751.71	17,651,251.71	26,500. »	17,677,751.71	»	26,339,472.96	17,585,706.13
60,038.25	187,754.77	—	312,245.23	612,353.84	515,937.17	96,416.67	612,353.84	»	643,653.69	156,454.92
5,000. »	476,421. »	—	88,579. »	87,145. »	87,145. »	»	87,145. »	»	558,566. »	5,000. »
9,000. »	1,612,411.31	—	437,588.69	89,956.50	89,956.50	»	89,956.50	»	1,693,367.81	9,000. »
28,558. »	146,600. »	—	8,400. »	54,703.50	54,703.50	»	54,703.50	»	172,745.50	28,558. »
119,944.35	669,135.55	—	330,864.45	321,827.75	321,827.75	»	321,827.75	»	871,018.95	119,944.35
»	7,478.40	—	92,521.60	69,998.10	69,998.10	»	69,998.10	»	77,476.50	»
17,781,746.75	29,347,228.41	—	2,552,771.59	18,913,736.40	18,790,819.73	122,916.67	18,913,736.40	»	30,356,301.41	17,904,663.40

(e) Dedotte lire 35,000 per effetto del Regio decreto 18 giugno 1931, n. 788.

(d) Comprese lire 35,000 per effetto del Regio decreto 18 giugno 1931, n. 788.



MARINA
 AERONAUTICA

Numero			Capitoli	Conto della competenza per			
del 1929-30 a	del 1930-31 b	del 1931-32 c		Denominazione	previste e = h ± i	Somme	
			Rapporti tra le colonne			pagate f = p - l	accertate
							rimaste da pagare g = q - m
SEZIONE II. — SPESE D'ESERCIZIO.							
34	13	13	Spese d'ufficio - Spese di adattamento e di manutenzione locali, acquisto e manutenzione di mobili ed arredi; aereazione, acqua, illuminazione, gas, ascensore, riscaldamento, campanelli elettrici, pulizia locali, retribuzione al personale addetto a bassi servizi; acquisto di macchine da scrivere, di cancelleria, di stampati e di pubblicazioni, rilegature di registri; locomozione; postali e telegrafiche; visite medico-fiscali, medicinali.	(a) 1,268,000. »	711,122. 90	556,877. 10	1,268,000. »
39	»	13 bis	Spese per le statistiche concernenti i servizi dell'Azienda. (Articolo 3 del Regio decreto 27 maggio 1929, n. 1285 (b)	(b) 2,000. »	»	2,000. »	2,000. »
34	14	14	Rimborsi per lo scambio della corrispondenza telefonica e spese inerenti.	(c) 3,500,000. »	226,436. 65	3,273,563. 35	3,500,000. »
34	»	14 bis	Saldo di spese concernenti i rimborsi per lo scambio della corrispondenza telefonica e spese inerenti di esercizi finanziari anteriori al 1930-31 (d).	(d) 1,500,000. »	1,485,274. 80	»	1,485,274. 80
34	15	15	Spesa per la partecipazione dell'Italia ai Congressi internazionali e alle Commissioni internazionali - Spese per missioni di studio all'estero . . .	40,000. »	25,885. 50	5,642. »	31,533. 80
43	16	16	Abbuoni e rimborsi vari.	80,000. »	5,693. »	»	5,693. »
41	17	17	Interessi sui mutui concessi alle provincie ai sensi del decreto luogotenenziale del 9 febbraio 1919, n. 243, modificato dal Regio decreto 4 novembre 1919, n. 2324, e dal regolamento 29 febbraio 1920, n. 332 (e)	(f) 436,469. 09	156,679. 04	»	156,679. 04
49	18	18	Spese di liti	15,000. »	3,297. 60	»	3,297. 60
35	19	19	Spese per fitto di locali di proprietà privata	230,000. »	48,750. »	38,780. »	87,530. »
<i>Da riportarsi . . .</i>				7,071,469. 09	2,663,139. 49	3,876,868. 75	6,540,008. 24

(a) Dedotte lire 2,000 per effetto del Regio decreto 30 ottobre 1930, n. 1417.

(b) Capitolo istituito e somma inserita per effetto del Regio decreto 30 ottobre 1930, n. 1417.

(c) Compresse lire 1,500,000 per effetto del Regio decreto 23 marzo 1931, n. 278.

(d) Capitolo istituito
(e) Modificata
(f) Dedotte lire

Ministero delle comunicazioni.

Esercizio 1930-31		Conto dei residui degli esercizi precedenti					Pagamenti	Residui	
Economie		Al 1° luglio 1930	Pagati	Rimasti da pagare	TOTALE	Economie o eccedenze per assegnazioni speciali	complessivi (competenza e residui)	passivi al 30 giugno 1931	
o maggiori spese		Colonna q del conto consuntivo 1929-30			Colonne l + m		(competenza e residui)	al 30 giugno 1931	
TOTALE									
Colonne f + g		Colonna q del conto consuntivo 1929-30			Colonne l + m				
h = p + q - n	i = k - e	k = n ± o	l = p - f	m = q - g	n = p + q - h	o = n - k	p = f + l	q = g + m	
556,877. 10	1,268,000. »	»	514,613. 85	190,904. 25	323,709. 60	514,613. 85	»	902,027. 15	880,586. 70
2,000. »	2,000. »	»	»	»	»	»	»	2,000. »	»
3,273,563. 35	3,500,000. »	»	1,630,626. 62	1,630,626. 62	»	1,630,626. 62	»	1,857,063. 27	3,273,563. 35
»	1,485,274. 80	14,725. 20	»	»	»	»	»	1,485,274. 80	»
5,648. 30	31,533. 80	8,466. 20	7,348. 87	7,348. 87	»	7,348. 87	»	33,234. 37	5,648. 30
»	5,693. »	74,307. »	»	»	»	»	»	5,693. »	»
»	156,679. 04	279,790. 05	»	»	»	»	»	156,679. 04	»
»	3,297. 60	11,702. 40	»	»	»	»	»	3,297. 60	»
38,780. »	87,530. »	142,470. »	51,268. »	39,268. »	12,000. »	51,268. »	»	88,018. »	50,780. »
3,876,868. 70	6,540,008. 24	531,460. 85	2,203,857. 34	1,868,147. 74	335,709. 60	2,203,857. 34	»	4,531,287. 23	4,212,578. 35

(d) Capitolo istituito e somma inserita per effetto del Regio decreto 18 giugno 1931, n. 788.

(e) Modificata la denominazione del capitolo per effetto del Regio decreto 26 dicembre 1930, n. 1736.

(f) Dedotte lire 50,000 per effetto del Regio decreto 18 giugno 1931, n. 788.

RENDICONTO GENERALE
PER L'ESERCIZIO FINANZIARIO
1930-31.

Ministero delle comunicazioni

Capitoli				Conto della competenza per l'esercizio 1931			
Numero			Denominazione	Somme			
del 1929-30	del 1930-31	del 1931-32		previste	accertate		
					pagate	rimaste da pagare	
a	b	c	d	e = h ± i	f = p - l	g = q - m	h = p + q - n
			Riporto . . .	7,071,469. 09	2,663,139. 49	3,876,868. 72	6,540,008. 24
34	20	21	Spesa di manutenzione ordinaria della rete telefonica nazionale in cavi sotterranei - Spese per manutenzione degli uffici telefonici interurbani gestiti direttamente dall'Azienda; delle stazioni amplificatrici e di alta frequenza; spese di spostamento e di protezione dei circuiti interurbani; acquisto e riparazione di apparecchi, materiali, macchine, attrezzi, utensili; acquisto e manutenzione di mobilio tecnico. Spese di trasporto e di dogana. Arredamento dell'officina di riparazione. Fornitura di camiciotti al personale meccanico. Energia elettrica per impianti tecnici. Spese di separazione degli impianti telefonici interurbani gestiti dall'Azienda da quelli gestiti dai concessionari. Mano d'opera sussidiaria. Locomozione. Indennità e spese per danni. Acquisto di apparecchi per esperimenti. Servitù d'appoggio. Uniformi al personale subalterno e vestaglie al personale femminile di commutazione. Annualità di rimborso, senza interessi, delle anticipazioni di comuni e di altri enti, per costruzioni telefoniche ai sensi dell'articolo 29 testo unico di legge sui telefoni, modificato con la legge 1° luglio 1906, n. 302	(a) 3,930,000. »	1,980,142. 28	1,941,047. 72	3,921,190. »
34	21	22	Spesa di manutenzione straordinaria della rete telefonica nazionale in cavi sotterranei	(b) 70,000. »	»	»	»
34	22	23	Rimborso all'Amministrazione postale e telegrafica delle spese di manutenzione delle linee telefoniche interurbane appoggiate su palificazione telegrafica - Rimborso ai concessionari delle spese di manutenzione delle linee interurbane appoggiate su palificazione di proprietà sociale - Affitto circuiti in cavi sotterranei di proprietà sociale (c)	(d) 3,900,000. »	3,876,430. 94	10,610. 30	3,887,041. 24
34	23	24	Spese casuali	10,000. »	»	6,000. »	6,000. »
34	24	25	Spese per l'esercizio, da parte dei concessionari, di uffici e di linee interurbane di proprietà dell'Azienda - Rimborsi agli stessi concessionari per prestazioni d'opera in conseguenza della unificazione dei servizi, in taluni uffici interurbani gestiti direttamente dall'Azienda. (e)	1,400,000. »	73,347. 80	1,116,563. 50	1,189,911. 10
			Da riportarsi . . .	16,381,469. 09	8,593,060. 51	6,951,000. 07	15,544,150. 58

(a) Compresse lire 430,000 per effetto del Regio decreto 18 giugno 1931, n. 788.

(b) Dedotte lire 2,500,000 per effetto del Regio decreto 23 marzo 1931, n. 278 e lire 430,000 per effetto del Regio decreto 18 giugno 1931, n. 788.

(c) Modificata l.

(d) Compresse lire

(e) Modificata l.

competenza per l'esercizio 1930-31		Conto dei residui degli esercizi precedenti						Pagamenti	Residui
Somme accertate	Economie o maggiori spese	Al 1° luglio 1930 — Colonna q del conto consuntivo 1929-30	Pagati	Rimasti da pagare	TOTALE — Colonne l + m	Economie o eccedenze per assegnazioni speciali	complessivi (competenza e residui)	passivi al 30 giugno 1931	
g = q - m	i = h - e	k = n ± o	l = p - f	m = q - g	n = q + q - h	o = n - k	p = f + t	q = g + m	
rimaste da pagare	o maggiori spese	Al 1° luglio 1930 — Colonna q del conto consuntivo 1929-30	Pagati	Rimasti da pagare	TOTALE — Colonne l + m	Economie o eccedenze per assegnazioni speciali	complessivi (competenza e residui)	passivi al 30 giugno 1931	
h = p + q - n	i = h - e	k = n ± o	l = p - f	m = q - g	n = q + q - h	o = n - k	p = f + t	q = g + m	
49 3,876,868. 72	6,540,008. 24 — 531,460. 85	2,203,857. 34	1,868,147. 74	335,709. 60	2,203,857. 34	»	4,531,287. 23	4,212,578. 35	
28 1,944,047. 72	3,921,190. » — 8,810. »	1,935,875. 18	523,651. 22	1,412,223. 96	1,935,875. 18	»	2,503,793. 50	3,353,271. 68	
»	» — 70,000. »	»	»	»	»	»	»	»	
4 10,610. 30	3,887,041. 24 — 12,958. 76	»	»	»	»	»	3,876,430. 94	10,610. 30	
6,000. »	6,000. » — 4,000. »	»	»	»	»	»	»	6,000. »	
30 1,116,563. 30	1,189,911. 10 — 210,088. 90	1,446,430. 40	1,145,819. 80	300,610. 60	1,446,430. 40	»	1,219,167. 60	1,417,173. 90	
51 6,951,090. 07	15,544,150. 58 — 837,318. 51	5,586,162. 92	3,537,618. 76	2,048,544. 16	5,586,162. 92	»	12,130,679. 27	8,999,634. 23	

Decreto 18 giugno

a) Modificata la denominazione del capitolo per effetto del Regio decreto 23 marzo 1931, n. 278.
 b) Compresa lire 50,000 per effetto del Regio decreto 18 giugno 1931, n. 788.
 c) Modificata la denominazione del capitolo per effetto del Regio decreto 26 dicembre 1930, n. 1736.

MARINA
 AERONAUTICA

RENDICONTO GENERALE
PER L'ESERCIZIO FINANZIARIO
1930-31.

Ministero delle

comunicaz

l'esercizio 193

Capitoli				Conto della competenza per			Totale — Colonne f + g h = p + q - n		
Numero			Denominazione	previste	Somme				
del 1929-30	del 1930-31	del 1931-32			Rapporti fra le colonne	accertate		pagate	rimaste da pagare
a	b	c	d						
			Riporto . . .	16,381,469. 09	8,593,060. 51	6,951,000. 00	15,544,150. 58		
34	25	26	Spese per acquisto di impianti sociali in conseguenza di revoca, riscatto, rinuncia e scadenza delle convenzioni (Art. 25 delle convenzioni speciali)	(a) 56,182. »	2,665. 15	53,516. 85	56,182. »		
34	26	27	Fondo destinato a risarcire l'Amministrazione degli eventuali rischi per incendi	40,000. »	»	40,000. »	40,000. »		
72	27	28	Annualità dovute allo Stato per ammortamento ed interessi sulle somme somministrate per spese straordinarie di carattere patrimoniale . . .	10,000,000. »	10,000,000. »	»	10,000,000. »		
31	28	29	Premio di cointeressenza da devolversi al personale dell'Azienda ai sensi dell'art. 26 del Regio decreto 14 giugno 1925, n. 884	per memoria	»	»	»		
72	29	30	Versamento al Tesoro delle somme dal medesimo anticipatamente rimborsate alla Cassa depositi e prestiti per le anticipazioni dalla stessa concesse in base alla legge 20 marzo 1913, n. 253, per lavori da eseguire per i servizi telefonici dello Stato (16ª annualità di rimborso). . . .	2,893,175. 28	2,893,175. 28	»	2,893,175. 28		
34	»	29 bis	Imposta erariale e comunale, sovrainposta comunale e provinciale sui fabbricati di proprietà dell'Azienda (b)	(b) 130,000. »	135. 10	129,864. 90	130,000. »		
61	30	32	Versamento del dieci per cento dell'avanzo per la costituzione del fondo di riserva	per memoria	»	1,938,270. 10	1,938,270. 10		
37	32	33	Versamento al Tesoro dell'avanzo netto dell'esercizio	(c) 8,582,813. 63	»	17,444,430. 80	17,444,430. 80		
				38,083,640. »	21,489,036. 04	26,557,172. 76	48,046,208. 76		

(a) Somma iscritta per effetto del Regio decreto 30 ottobre 1930, n. 1417.

(b) Capitolo istituito e somma iscritta per effetto del Regio decreto 30 ottobre 1930, n. 1417.

(c) Comprese li

Ministero delle

comunicazioni.

competenza per

Somme

accettate

rimaste
da pagareg
= q - m

51

15

28

10

04

6,951,090. 07

53,510. 58

40,000. »

10,000,000. »

»

»

2,893,175. 28

130,000. »

129,864. 3

1,938,270. 10

17,444,430. 80

26,557,172. 7

Esercizio 1930-31

Conto dei residui degli esercizi precedenti

Pagamenti

complessivi
(competenza
e residui)Residui
passivi
al 30 giugno
1931Economie
o
maggiori speseAl 1° luglio
1930
—
Colonna q
del conto
consuntivo
1929-30

Pagati

Rimasti
da
pagareTOTALE
—

Colonne l + m

Economie
o eccedenze
per
assegnazioni
specialiTOTALE
—
Colonne f + gh
= p + q - ni
= h - ek
= n ± ol
= p - fm
= q - gn
= p + q - ho
= n - kp
= f + lq
= g + m

15,544,150. 58	—	837,318. 51	5,586,162. 92	3,537,618. 76	2,048,544. 16	5,586,162. 92	»	12,130,679. 27	8,999,634. 23
56,182. »	»	»	92,827. 80	92,827. 80	»	92,827. 80	»	95,492. 95	53,516. 85
40,000. »	»	»	80,000. »	»	80,000. »	80,000. »	»	»	120,000. »
10,000,000. »	»	»	»	»	»	»	»	10,000,000. »	»
»	»	»	»	»	»	»	»	»	»
2,893,175. 28	»	»	»	»	»	»	»	2,893,175. 28	»
130,000. »	»	»	182. 60	182. 60	»	182. 60	»	317. 70	129,864. 90
1,938,270. 10	+	1,938,270. 10	1,796,533. 74	1,796,533. 74	»	1,796,533. 74	»	1,796,533. 74	1,938,270. 10
17,444,430. 80	+	8,861,617. 17	16,168,803. 70	16,168,803. 70	»	16,168,803. 70	»	16,168,803. 70	17,444,430. 80
48,046,208. 76	+	9,962,568. 76	23,724,510. 76	21,595,966. 60	2,128,544. 16	23,724,510. 76	»	43,085,002. 64	28,685,716. 88

e) Comprese lire 1,047,458 per effetto del Regio decreto 30 ottobre 1930, n. 1417.

MARINA AERONAUTICA

Capitoli				Conto della competenza per l'esercizio 1930-31				
Numero			Denominazione	previste	Somme accertate		TOTALE Colonne f + g h = p + q - n	
del 1929-30	del 1930-31	del 1931-32			pagate	rimaste da pagare		
a	b	c	d	e = h ± i	f = p - l	g = q - m	h = p + q - n	
				Rapporti fra le colonne				
TITOLO II. — PARTE STRAORDINARIA.								
51	33	32 34	Spese per lavori di sistemazione e di completamento delle linee telefoniche interurbane gestite dallo Stato mediante la costruzione di cavi sotterranei e relativi manufatti per l'ampliamento e la rinnovazione dei collegamenti — Spese per la posa di un cavo telegrafico-telefonico e per l'impianto di stazioni radiotelefoniche fra il continente e la Sardegna (Regio decreto 28 maggio 1925, n. 897, e leggi 17 giugno 1929, n. 1029, e 3 luglio 1930, n. 945) (a)		(a) 123,200,000. »	44,371,650. 55	78,828,349. 45	123,200,000. »
34	»	32 bis	» Saldo di spese concernenti i rimborsi per lo scambio della corrispondenza telefonica e spese inerenti di esercizi finanziari anteriori al 1930-31 (b).		»	»	»	»
31	»	33 35	» Indennità di missione al personale dell'Azienda — Competenze e indennità di trasferta al personale avventizio ed a quello di altre Amministrazioni nell'interesse dei lavori straordinari di sistemazione e di completamento delle linee telefoniche interurbane gestite dallo Stato, nonché per la posa di un cavo telegrafico-telefonico e per l'impianto di stazioni radiotelefoniche fra il continente e la Sardegna (Regio decreto 28 maggio 1925, n. 897, e leggi 17 giugno 1929, n. 1029, e 3 luglio 1930, n. 945)		800,000. »	471,748. 77	328,251. 23	800,000. »
37	34	34 36	Versamento al Tesoro dell'annualità dovuta dai concessionari di zona per il pagamento degli impianti telefonici e delle scorte, nonché dei canoni di affitto per l'uso degli stabili demaniali		22,000,000. »	»	22,889,128. »	22,889,128. »
					146,000,000. »	44,843,399. 32	102,045,728. 65	146,889,128. »

(a) Comprese lire 24,000,000 per effetto del Regio decreto 18 giugno 1931, n. 788, col quale è stata variata anche la denominazione del capitolo.

(b) Capitolo ist. del Regi

competenza per l'esercizio 1930-31		Conto dei residui degli esercizi precedenti					Pagamenti	Residui		
Somme accertate		Economie o maggiori spese	Al 1° luglio 1930 — Colonna q del conto consuntivo 1929-30	Pagati	Rimasti da pagare	TOTALE — Colonne l + m	Economie o eccedenze per assegnazioni speciali	complessivi (competenza e residui)	passivi al 30 giugno 1931	
rimaste da pagare	TOTALE — Colonne f + g	o	Colonna q del conto consuntivo 1929-30	Pagati	Rimasti da pagare	TOTALE — Colonne l + m	Economie o eccedenze per assegnazioni speciali	complessivi (competenza e residui)	passivi al 30 giugno 1931	
g = q - m	h = p + q - n	i = h - e	k = n - o	l = p - f	m = q - g	n = + q - h	o = n - k	p = f + t	q = g + m	
55	78,828,349.45	123,200,000. »	»	113,001,822.35	51,352,210.26	61,649,612.09	113,001,822.35	»	95,723,860.81	140,477,961.54
	»	»	»	»	»	»	»	»	»	»
77	328,251.25	800,000. »	»	22,614.96	22,009.47	605.49	22,614.96	»	493,758.24	328,856.72
	22,889,128. »	22,889,128. » +	889,128. »	21,335,807.71	21,335,807.71	»	21,335,807.71	»	21,335,807.71	22,889,128. »
32	102,045,728.65	146,889,128. » +	889,128. »	134,360,245.02	72,710,027.44	61,650,217.58	134,360,245.02	»	117,553,426.76	163,695,946.26

denominazione del Capitolo istituito, con lo stanziamento di lire 1,500,000, per effetto del Regio decreto 23 marzo 1931, n. 278, e soppresso per effetto del Regio decreto 18 giugno 1931, n. 788.

MARINA

AERONAUTICA

RENDICONTO GENERALE
PER L'ESERCIZIO FINANZIARIO
1929-30.

Ministero delle comunica

Capitoli				Conto della competenza per l'esercizio 19				
Numero			Denominazione d	Rapporti fra le colonne } e = h ± i	Somme		TOTALE - Colonne f + g h = p + q - n	
del 1929-30 a	del 1930-31 b	del 1931-32 c			previste	accertate		
						pagate f = p - l		rimaste da pagare g = q - m
			<i>Capitoli aggiunti per spese residue dell'esercizio 1929-30 non aventi riferimento con alcuno di quelli iscritti nello stato di previsione della spesa per l'esercizio finanziario 1930-31.</i>					
31	35	35	> Compensi pari a metà dell'ultimo stipendio goduto, stabiliti dall'articolo 9 del Regio decreto 25 settembre 1924, n. 1460 a favore del personale telefonico collocato a riposo per scadenza disponibilità, ed indennizzi previsti dall'articolo 7 del Regio decreto 20 agosto 1926, n. 1620 al personale telefonico ivi contemplato	>	>	>	>	
32	36	36	> Liquidazione delle telefoniste ausiliarie e del personale non di ruolo ai sensi del Regio decreto 25 settembre 1924, n. 1460	>	>	>	>	
32	37	37	> Compensi di buona uscita al personale telefonico comandato, previsti dall'articolo 3 del Regio decreto-legge 3 gennaio 1926, n. 36	>	>	>	>	
34	40	38	> Spese per il funzionamento dei Collegi peritali	>	>	>	>	
				>	>	>	>	

Ministero delle comunicazioni.

Somme		l'esercizio 1930-31		Conto dei residui degli esercizi precedenti				Pagamenti	Residui
accertate		Economie o maggiori spese	Al 1° luglio 1930 — Colonna q del conto consuntivo 1929-30	Pagati	Rimasti da pagare	TOTALE — Colonne l + m	Economie o eccedenze per assegnazioni speciali	complessivi (competenza e residui)	passivi al 30 giugno 1930
rimaste da pagare	TOTALE — Colonne f + g								
g = q - m	h = p + q - n	i = h - e	k = n ± o	l = p - f	m = q - g	n = p + q - h	o = n - k	p = f + l	q = g + m
»	»	»	260,764. 12	260,764. 12	»	260,764. 12	»	260,764. 12	»
»	»	»	30,000. »	30,000. »	»	30,000. »	»	30,000. »	»
»	»	»	97,469. »	97,469. »	»	97,469. »	»	97,469. »	»
»	»	»	22,589. 35	22,589. 35	»	22,589. 35	»	22,589. 35	»
»	»	»	410,822. 47	410,822. 47	»	410,822. 47	»	410,822. 47	»

MURA

H

MARINA

AERONAUTICA

MURA

Capitoli				Conto della competenza per l'esercizio 1930-31			TOTALE — Colonne f + g h = p + q - n
Numero			Denominazione d	previste	Somme accertate		
del 1929-30 a	del 1930-31 b	del 1931-32 c			pagate	rimaste da pagare	
				Rapporti fra le colonne) e = h ± i	f = p -	g = q - n	
RIASSUNTO DELLA SPESA							
TITOLO I. — PARTE ORDINARIA.							
SEZIONE I. — SPESE DI PERSONALE				31,900,000. »	11,565,481. 68	17,781,746. 72	29,347,228. 4
SEZIONE II. — SPESE D'ESERCIZIO				38,083,640. »	21,489,036. 04	26,557,172. 72	48,046,208. 7
TOTALE DEL TITOLO I				69,983,640. »	33,054,517. 72	44,338,919. 45	77,393,437. 1
TITOLO II. — PARTE STRAORDINARIA.							
SPESE STRAORDINARIE				146,000,000. »	44,843,399. 32	102,045,728. 68	146,889,128.
CAPITOLI AGGIUNTI				»	»	»	»
TOTALE DEL TITOLO II				146,000,000 »	44,843,399. 32	102,045,728. 68	146,889,128.
TOTALE GENERALE DELLA SPESA				215,983,640. »	77,897,917. 04	146,384,648. 13	224,282,565. 1

Ministero delle comunicazioni.

Somme accertate rimaste da pagare g = q - m	Esercizio 1930-31		Conto dei residui degli esercizi precedenti					Economie o eccedenze per assegnazioni speciali o = n - k	Pagamenti complessivi (competenza e residui) p = f + l	Residui passivi al 30 giugno 1931 q = g + m
	TOTALE - Colonne f + g h = p + q - n	Economie o maggiore spese i = h - e	Al 1° luglio 1930 - Colonna q del conto consuntivo 1929-30 k = n ± o	Pagati l = p - f	Rimasti da pagare m = q - g	TOTALE - Colonne l + m n = p + q - h				
17,781,746. 73	29,347,228. 41	- 2,552,771. 59	18,913,736. 40	18,790,819. 73	122,916. 67	18,913,736. 40	»	30,356,301. 41	17,904,663. 40	
26,557,172. 72	48,046,208. 76	+ 9,962,568. 76	23,724,510. 76	21,595,966. 60	2,128,544. 16	23,724,510. 76	»	43,085,002. 64	28,685,716. 88	
44,338,919. 45	77,393,437. 17	+ 7,409,797. 17	42,638,247. 16	40,386,786. 33	2,251,460. 83	42,638,247. 16	»	73,441,304. 05	46,590,380. 28	
102,045,728. 66	146,889,128. »	+ 889,128. »	134,360,245. 02	72,710,027. 44	61,650,217. 58	134,360,245. 02	»	117,553,426. 76	163,695,946. 26	
»	»	»	410,822. 47	410,822. 47	»	410,822. 47	»	410,822. 47	»	
102,045,728. 66	146,889,128. »	+ 889,128. »	134,771,067. 49	73,120,849. 91	61,650,217. 58	134,771,067. 49	»	117,964,249. 23	163,695,946. 26	
146,384,648. 13	224,282,565. 17	+ 8,298,925. 17	177,409,314. 65	113,507,636. 24	63,901,678. 41	177,409,314. 65	»	191,405,553. 28	210,286,326. 54	

Roma, addì 30 dicembre 1931 - Anno X.

IL MINISTRO
CIANO.

AERONAUTICA

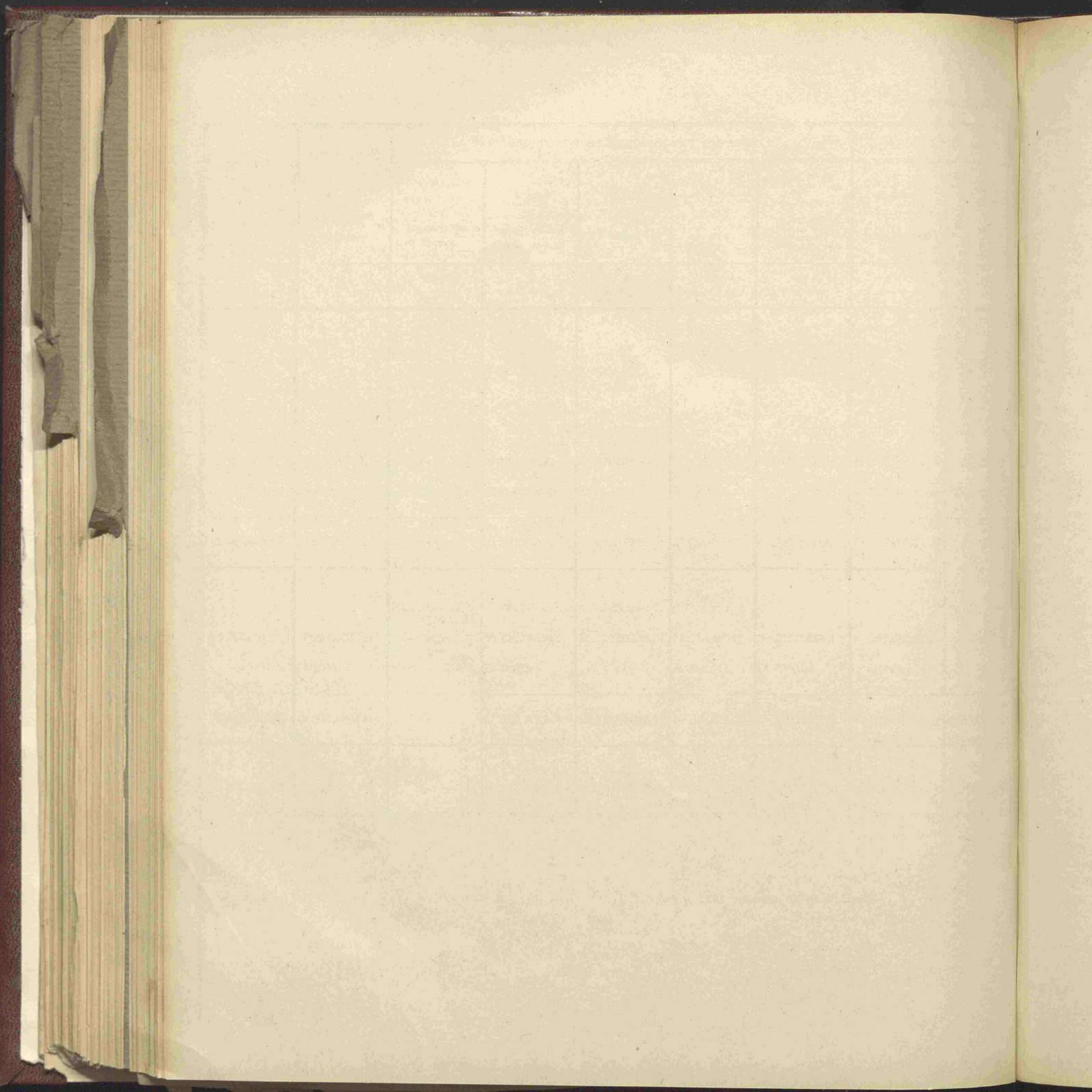

ALLEGATO ALL'APPENDICE N. 2

del conto consuntivo del Ministero delle comunicazioni
per l'esercizio finanziario dal 1° luglio 1930 al 30 giugno 1931

CONTO ECONOMICO
DELL'AZIENDA DI STATO PER I SERVIZI TELEFONICI

per l'esercizio finanziario dal 1° luglio 1930 al 30 giugno 1931

LIBRO

11

MARINA

AERONAUTICA

LIBRO