

| ENTRATA | Esercizio delle linee telefo- niche interurbane (a) | Amministra- zione centrale (b) | TOTALE |
|---|--|--------------------------------------|----------------|
| Prodotto delle linee telefoniche interurbane | (c) 50,234,629. 12 | » | 50,234,629. 12 |
| Canoni derivanti dall'affitto delle linee telefoniche aeree ed in cavo | » | 812,184. 30 | 812,184. 30 |
| Canoni per cessioni di traffico interprovinciali alle Società concessionarie delle cinque zone telefoniche | » | 3,030,300. 60 | 3,030,300. 60 |
| Canoni e compartecipazioni dovuti dai concessionari di reti telefoniche urbane e di linee telefoniche interurbane | » | 16,063,311. 69 | 16,063,311. 69 |
| Canoni dovuti da concessionari di linee private | » | 4,460,025. 25 | 4,460,025. 25 |
| Proventi vari | 1,760,810. 23 | 1,513,209. 18 | 3,274,019. 41 |
| Totale generale | 51,995,439. 35 | 25,879,031. 02 | 77,874,470. 37 |

- (a) Entrata relativa all'esercizio delle linee telefoniche interurbane statali.
 (b) Entrata inerente alle altre funzioni che esercita l'Azienda di Stato.
 (c) Compresa lire 503,533.20 per abboni concessi all'Agenzia Stefani.

- (d) Spese per l
 (e) Spese di An
 sue funz

per i servizi telefonici per l'esercizio finanziario 1930-31.

| TOTALE | SPESA | Esercizio delle linee telefoniche interurbane (d) | Amministrazione centrale (e) | TOTALE |
|---------------|--|---|------------------------------|----------------|
| | Spese d'esercizio: | | | |
| 50,234,629.12 | Stipendi, paghe giornaliere e competenze accessorie al personale dell'Azienda, competenze al personale comandato di altre amministrazioni | 4,855,758.22 | 1,600,590.92 | 6,456,349.14 |
| | Retribuzioni al personale diurnista | 1,569,000.31 | 43,411. » | 1,612,411.31 |
| | Compensi per maggiori prestazioni oltre l'orario normale | 478,440.25 | 42,555.60 | 520,995.85 |
| 812,184.30 | Indennità per servizio di notte | 476,421. » | » | 476,421. » |
| | Premi di operosità e di rendimento | 1,350,043.70 | 377,457.95 | 1,727,501.65 |
| | Indennità per missioni e tramutamenti | 142,062.74 | 17,238. » | 159,300.74 |
| | Sussidi | 22,580. » | 7,300. » | 29,880. » |
| 3,030,300.00 | Assicurazione invalidità e vecchiaia - Infortuni sul lavoro | 524,275.93 | 152,338.02 | 676,613.95 |
| | Spese d'ufficio | 946,816. » | 321,184. » | 1,268,000. » |
| | Fitto locali di proprietà privata | 87,530. » | » | 87,530. » |
| 16,063,311.69 | Compenso ai concessionari di zona per l'esercizio degli uffici e delle linee di proprietà dello Stato ed altre spese inerenti | 1,189,911.10 | » | 1,189,911.10 |
| | Spese varie | 11,297.60 | » | 11,297.60 |
| | Spese di manutenzione: | | | |
| 4,460,025.25 | Ordinaria della rete telefonica nazionale in cavi sotterranei, degli uffici telefonici interurbani, delle stazioni amplificatrici e di alta frequenza | 3,921,190. » | » | 3,921,190. » |
| | Ordinaria delle linee telefoniche interurbane | 3,887,041.24 | » | 3,887,041.24 |
| 3,274,019.41 | Liquidazione dei conti con gli Stati esteri | 3,500,000. » | » | 3,500,000. » |
| | Rimborso per somme indebitamente percepite | 5,693. » | » | 5,693. » |
| | Spese per Congressi e per missioni di studio all'Estero | » | 31,533.80 | 31,533.80 |
| | Interessi alla Cassa depositi e prestiti sui mutui concessi alle provincie | » | 156,679.04 | 156,679.04 |
| | Annualità di rimborso al Tesoro per anticipazioni eseguite alla cessata Amministrazione dei telefoni | » | 2,893,175.28 | 2,893,175.28 |
| | Annualità dovuta al Tesoro per ammortamento e interessi sulle somme somministrate per spese straordinarie di carattere patrimoniale | » | 10,000,000. » | 10,000,000. » |
| | Pensioni ordinarie: | | | |
| | Pensioni al personale telefonico | » | 17,500,000. » | 17,500,000. » |
| | Indennità una volta tanto in luogo di pensione | » | 187,754.77 | 187,754.77 |
| | Fondo destinato a risarcire l'Amministrazione degli eventuali rischi per incendi | » | 40,000. » | 40,000. » |
| | Assegnazione al fondo di riserva | » | 1,938,270.10 | 1,938,270.10 |
| | Totale delle spese | 22,968,061.09 | 35,309,488.48 | 58,277,549.57 |
| | Se si dovesse tener conto di una quota di interesse e di ammortamento, computata nella misura del 7 % sul valore degli impianti telefonici interurbani, valutati in cifra tonda a lire 134 milioni, (non compreso in questa cifra il valore degli impianti in cavi sotterranei, l'ammortamento del quale figura per dieci milioni di lire in apposito capitolo del bilancio) e se si dovessero altresì calcolare le spese per fitti, imposte e tasse, rimborsi all'Amministrazione ferroviaria per riduzione viaggi al personale, ecc., il conto verrebbe ad avere i seguenti risultati: | | | |
| | Quota di interesse e di ammortamento sul valore degli impianti telefonici interurbani | 9,380,000. » | » | 9,380,000. » |
| | Spese varie (a calcolo) | 1,500,000. » | 100,000. » | 1,600,000. » |
| | | 33,848,061.09 | 35,409,488.48 | 69,257,549.57 |
| | Utile netto dell'esercizio | +18,147,378.26 | - 9,530,457.46 | + 8,616,920.80 |
| 77,874,470.37 | Totale generale | 51,995,439.35 | 25,879,031.02 | 77,874,470.37 |

(d) Spese per l'esercizio delle linee telefoniche interurbane statali (escluse quelle riferenti all'Amministrazione centrale).

(e) Spese di Amministrazione centrale che l'Azienda sostiene per l'esercizio delle linee telefoniche interurbane e spese inerenti alle altre sue funzioni.

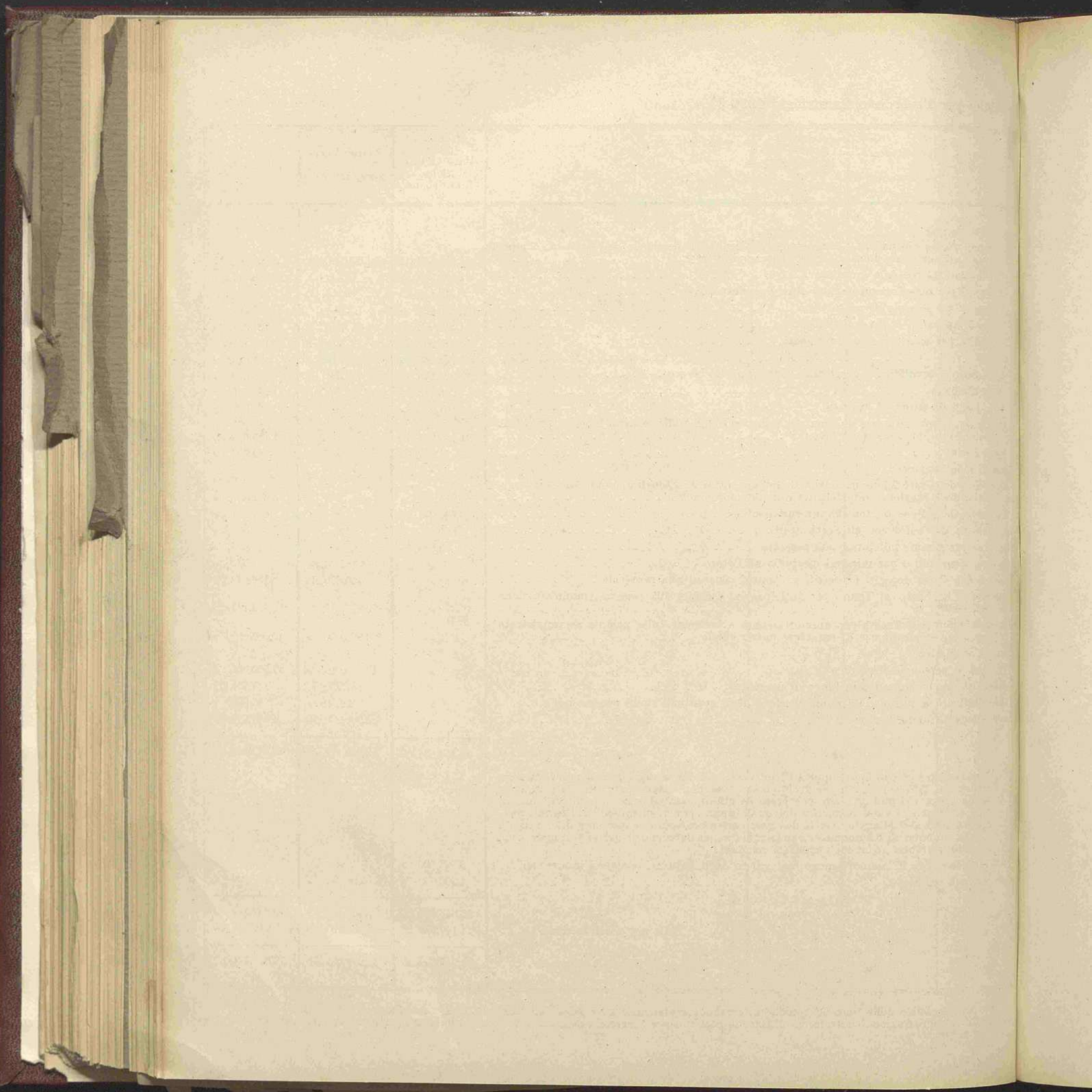

PARTE II

RENDICONTO PATRIMONIALE
DELL'AZIENDA DI STATO PER I SERVIZI TELEFONICI

per l'esercizio finanziario 1930-31

1931

1931

MARINA

AERONAUTICA

1931

PARTI II

MEMORIE PATRIOTICHE
DELL'ANNO DI STATO PER I SECONDI TERMINI

per l'anno trascorso 1830-31

NOTA PRELIMINARE

Rendiconto patrimoniale basato sulla consistenza delle singole attività e passività dell'Azienda speciale per i servizi telefonici.

(Istituita col Regio decreto-legge 14 giugno 1925, n. 884).

Il Rendiconto patrimoniale dell'Azienda per i servizi telefonici, è formato come quello generale del patrimonio dello Stato e si suddivide nelle seguenti sezioni:

SEZIONE I. — *Conti generali del patrimonio.* — Questi conti generali preceduti da un conto sintetico che li riassume, sono distinti con le lettere *A, B, C, D* e *G*.

Conto generale *A.* — Attività e passività finanziarie.

Conto generale *B.* — Crediti vari per fondi disponibili.

Conto generale *C.* — Materiali vari nei magazzini, impianti, attrezzi ed utensili.

Conto generale *D.* — Beni immobili, mobili, ecc.

Conto generale *G.* — Passività diverse.

Essi danno la consistenza al principio e alla fine dell'esercizio, nonchè gli aumenti e le diminuzioni delle singole partite.

SEZIONE II. — *Dimostrazione di concordanza tra il conto del bilancio e quello del patrimonio.* — Questa Sezione riassume i movimenti patrimoniali derivanti dagli accertamenti di bilancio e determina l'ammontare dell'entrata e quello della spesa netta e per conseguenza il beneficio e la perdita lasciata dal bilancio al patrimonio.

SEZIONE III. — *Conto generale delle rendite e delle spese.* — È il conto economico dal quale risultano le rendite e le spese dovute tanto alla gestione del bilancio, quanto alla gestione del patrimonio.

§ 1. — *Risultati generali della gestione patrimoniale.*

Dal prospetto riassuntivo dei conti generali esposto in principio della Sezione I, si rileva che la gestione patrimoniale dell'esercizio 1930-31 ha dato un peggioramento di lire 1,938,031.67.

| | | |
|---|----|----------------|
| Infatti, mentre le attività al 1° luglio 1930 ammontavano a | L. | 814,261,033.03 |
| e le passività a | » | 725,978,967.08 |

| | | |
|---------------------------------------|----|---------------|
| con una eccedenza attiva di | L. | 88,282,065.95 |
|---------------------------------------|----|---------------|

al 30 giugno 1931 la situazione patrimoniale è risultata la seguente:

| | | |
|--------------------|----|----------------|
| Attività | L. | 968,248,936.54 |
|--------------------|----|----------------|

| | | |
|---------------------|---|----------------|
| Passività | » | 881,904,902.26 |
|---------------------|---|----------------|

| | | |
|---------------------------------------|---|---------------|
| con una eccedenza attiva di | » | 86,344,034.28 |
|---------------------------------------|---|---------------|

| | | |
|---|----|--------------|
| la quale contrapposta a quella accertata al 1° luglio 1930 offre l'accennato peggioramento di | L. | 1,938,031.67 |
|---|----|--------------|

Tale risultato deriva dalle seguenti variazioni in più e in meno:

| | | | |
|--|---|----|---------------------|
| <i>nei materiali vari dei magazzini, impianti, attrezzi ed utensili</i> | + | L. | 93,188,780.50 |
| In dipendenza di nuovi acquisti e dei pagamenti fatti alla « Sirti » (Società italiana reti telefoniche interurbane) per i nuovi impianti da assumere in carico dopo il collaudo finale ai termini del con- tratto da essa stipulato col Ministero delle comunicazioni in data 5 giugno 1926; | | | |
| <i>nei crediti vari per fondi disponibili</i> | + | » | 27,782,380.95 |
| <i>nei beni immobili, mobili, ecc.</i> | + | » | 139,730.17 |
| per acquisti, rettificazioni di consistenze e sopravvenienze varie; | | | |
| <i>nelle passività patrimoniali diverse (aumento).</i> | — | » | 123,048,923.29 |
| per il debito contratto con lo Stato ai sensi del Regio decreto 28 mag- gio 1925, n. 897, per la sistemazione ed il completamento delle linee telefoniche interurbane mediante la costruzione di cavi sotterranei l'ampliamento e la rinnovazione dei collegamenti che determinano il peggioramento patrimoniale nella ricor- data cifra di | | | |
| | | L. | <u>1,938,031.67</u> |

§ 2. — *Concordanza del conto del bilancio con quello del patrimonio.*

Dal primo prospetto riassuntivo della Sezione II del rendiconto si rileva che concorsero a formare entrate accertate col bilancio:

| | | |
|--|----|-----------------------|
| le diminuzioni di attività patrimoniali, per vendite, ecc. | L. | 30,638.20 |
| e gli aumenti di passività per debiti accesi | » | 124,000,000.— |
| | | <u>124,030,638.20</u> |
| con un peggioramento patrimoniale di | L. | 124,030,638.20 |
| e che contribuirono ad accertare spese di bilancio: | | |
| gli aumenti di attività patrimoniali per nuovi acquisti di beni, ecc. | L. | 124,431,786.39 |
| e le diminuzioni di passività, per debiti estinti | » | 2,893,175.28 |
| con un incremento patrimoniale di | » | <u>127,324,961.67</u> |

In conseguenza di che la consistenza patrimoniale si trova aumentata di L. 3,294,323.47

che rappresentano il beneficio netto recato al patrimonio dall'esercizio del bilancio.

| | | |
|--|----|---------------------|
| Infatti dal citato prospetto si rileva che le entrate accertate col bilancio, dedotti i movimenti patrimoniali, ammontano a | L. | 100,251,926.97 |
| mentre le spese accertate, depurate dei movimenti patrimoniali, ascen- dono a | » | 96,957,603.50 |
| con la cennata differenza in aumento di | L. | <u>3,294,323.47</u> |

§ 3. — *Elementi costituenti il risultato economico dell'esercizio.*

I fatti di gestione modificativi, cioè: rendite, spese, sopravvenienze, rettificazioni, cessazioni, consumi; ecc., che hanno concorso a formare il sopraindicato peggioramento di lire 1,938,031.67 si rilevano dalla Sezione III, ma per maggiore chiarezza si riassumono brevemente le risultanze della Sezione stessa:

1°) *Gestione del bilancio di competenza.*

Le entrate del bilancio di competenza, depurate da tutti i movimenti patrimoniali (vedasi la Sezione II del rendiconto) hanno dato una rendita netta di L. 100,251,926.97
mentre le spese, pure depurate dai movimenti patrimoniali, sono state di » 96,957,603.50

con una differenza attiva di + L. 3,294,323.47

2°) *Gestione fuori bilancio.*

In questa parte di gestione si ebbero (vedasi Sezione II):

Aumenti di attività per L. 371,740.16
Diminuzioni di attività e aumenti di passività per » 5,604,095.30

con una differenza passiva di — » 5,232,355.14

Dai risultati delle due gestioni emerge il peggioramento patrimoniale dell'esercizio 1930-31 di L. 1,938,031.67

LIBRERIA
AERONAUTICA

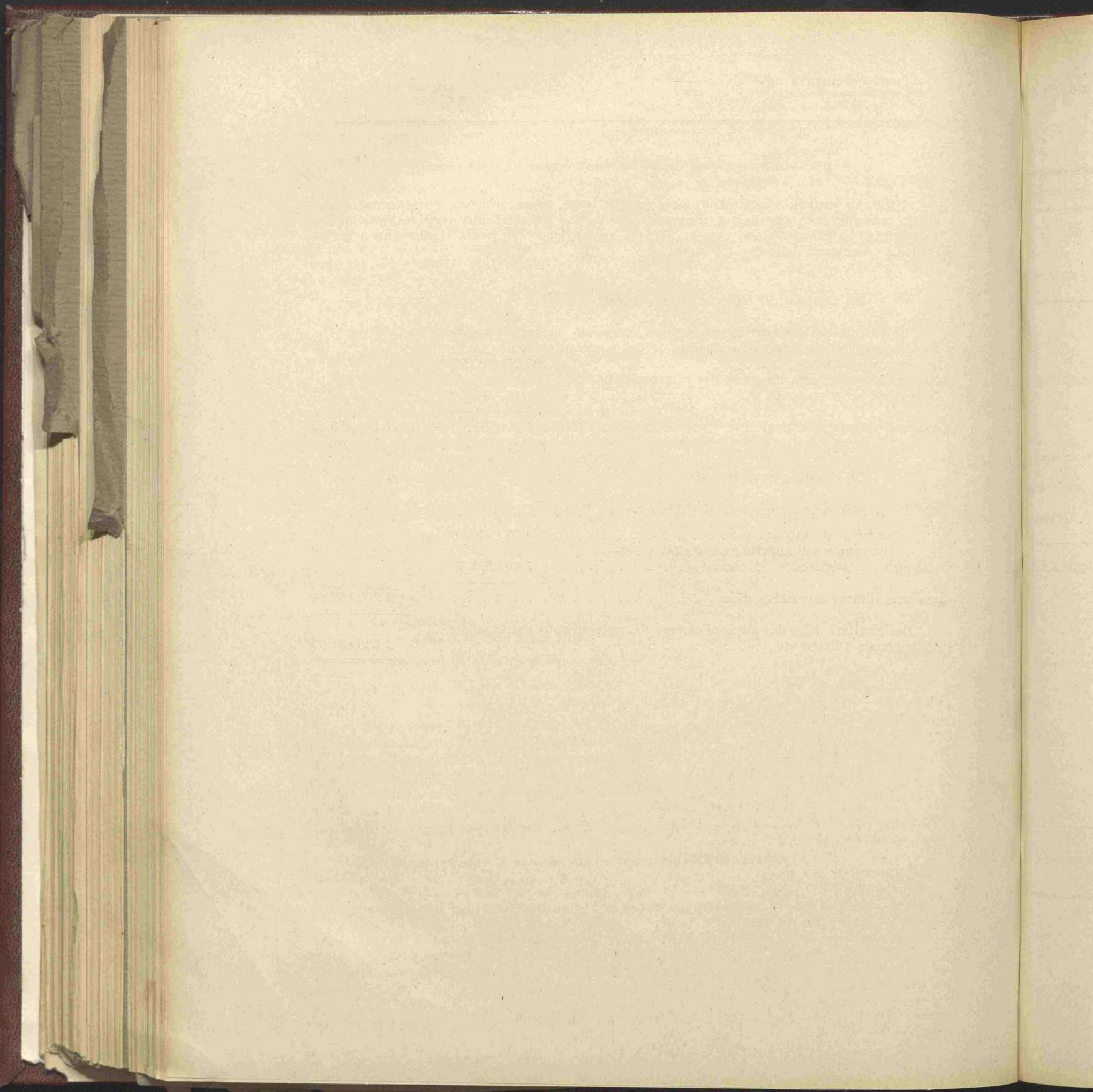

RIASSUNTO DEI CONTI GENERALI

CEBRA

~~CEBRA~~

MARINA

AERONAUTICA

CEBRA

Parte I. — ATTIVITÀ.

| CLASSIFICAZIONE DELLE ATTIVITÀ 1 | Riferimento ai conti 2 | SITUAZIONE E MOVIMENTO GIUSTA I REGISTRI DI CONSISTENZA | | | |
|---|---------------------------|---|---|---------------------|--|
| | | Consistenza al 1° luglio 1930 3 | Variazioni avvenute nell'esercizio 1930-31 | | Consistenza al 30 giugno 1931 6 |
| | | | in aumento 4 | in diminuzione 5 | |
| Attività finanziarie | A | 177,409,314. 65 | 343,741,167. 65 | 310,864,155. 76 | 210,286,326. 50 |
| Attività patrimoniali: | | | | | |
| Crediti vari per fondi disponibili | B | 113,024,437. 31 | 79,156,600. 68 | 51,374,219. 73 | 140,806,818. 33 |
| Materiali vari nei magazzini, impianti, attrezzi ed utensili. . . | C | 519,139,568. 53 | 100,053,027. 80 | 6,864,247. 30 | 612,328,349. 03 |
| Beni immobili, mobili, ecc. | D | 4,687,712. 54 | 139,880. 17 | 150. » | 4,827,442. 71 |
| | | 814,261,033. 03 | 523,090,676. 30 | 369,102,772. 79 | 968,248,936. 54 |
| Aumento nella consistenza delle Attività. | | | + 153,987,903. 51 | | |
| | | 814,261,033. 03 | + 153,987,903. 51 | | 968,248,936. 54 |

nda di Stato per i servizi telefonici per l'esercizio finanziario 1930-31

Parte II. — PASSIVITÀ.

| DI CONSISTENZA | CLASSIFICAZIONE DELLE PASSIVITÀ | Riferimento ai conti | SITUAZIONE E MOVIMENTO GIUSTA I REGISTRI DI CONSISTENZA | | | |
|----------------|---------------------------------|--|---|---|-----------------|-------------------------------------|
| | | | Consistenza al 1° luglio 1930 | Variazioni avvenute nell'esercizio 1930-31 | | Consistenza al 30 giugno 1931 |
| | | | | in aumento | in diminuzione | |
| 6 | 7 | 8 | 9 | 10 | 11 | 12 |
| 76 | 210,286,326. 54 | Passività finanziarie | A 177,409,314. 65 | 146,384,648. 13 | 113,507,636. 24 | 210,286,326. 54 |
| 73 | 140,806,818. 35 | Passività patrimoniali diverse. | G 548,569,652. 43 | 225,942,098. 57 | 102,893,175. 28 | 671,618,575. 72 |
| 30 | 612,328,349. 89 | | | | | |
| | 4,827,442. 70 | | | | | |
| 79 | 968,248,936. 54 | | 725,978,967. 08 | 372,326,746. 70 | 216,400,811. 52 | 881,904,902. 26 |
| | | Aumento nella consistenza delle Passività. | | + 155,925,935. 18 | | |
| | | Eccedenza delle Attività: | | | | |
| | | Al 1° luglio 1930. | 88,282,065. 95 | » | » | » |
| | | Al 30 giugno 1931 | » | » | » | 86,344,034. 28 |
| | | Peggioramento patrimoniale | » | » | 1,938,031. 67 | » |
| | 968,248,936. 54 | | 814,261,033. 03 | + 153,987,903. 51 | | 968,248,936. 54 |

MARINA
AERONAUTICA

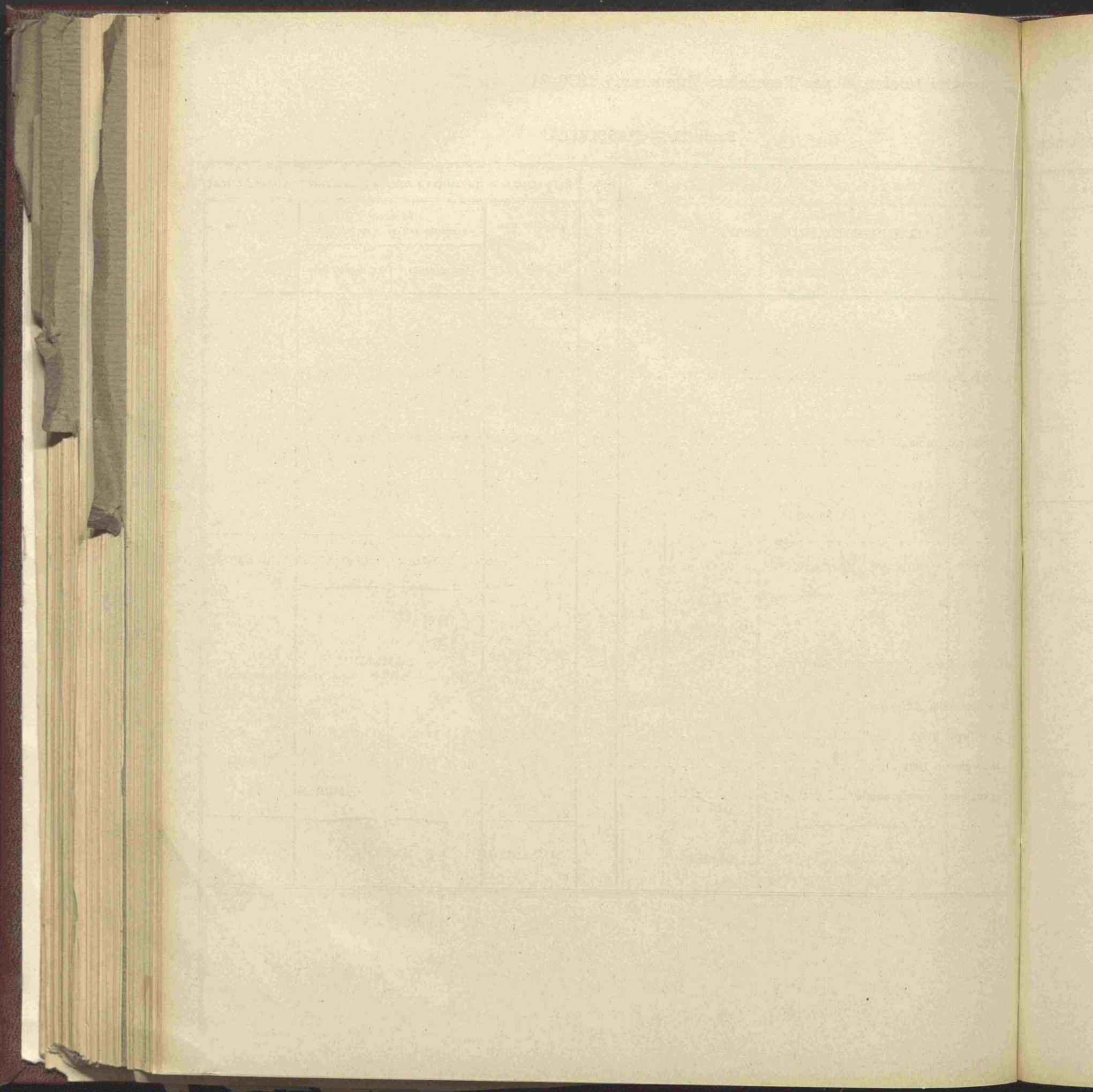

SEZIONE PRIMA

CONTI GENERALI DEL PATRIMONIO

CONTO GENERALE A.

ATTIVITÀ E PASSIVITÀ FINANZIARIE

CONTI

11

MARINA

AERONAUTICA

CONTI

Attività e passività finanziarie

| Numero progressivo | ATTIVITÀ | Numero di riferimento ai conti | Situazione e movimento giusta i registri di consistenza | | | |
|--------------------|--|--------------------------------|---|--|-----------------|-------------------------------|
| | | | Consistenza al 1° luglio 1930 | Variazioni avvenute nell'esercizio 1930-31 | | Consistenza al 30 giugno 1931 |
| | | | | in aumento | in diminuzione | |
| | Residui attivi di bilancio: | | | | | |
| 1 | per danaro presso gli agenti della riscossione | 3 | » | » | » | » |
| 2 | per somme da riscuotere | 4 | 119,465,685. 73 | 121,127,723. 65 | 119,458,602. 48 | 121,134,806. 90 |
| 3 | Conto di cassa (a) | 6 | 57,943,628. 92 | 222,613,444. » | 191,405,553. 28 | 89,151,519. 44 |
| | | | 177,409,314. 65 | 343,741,167. 65 | 310,864,155. 76 | 210,286,326. 54 |
| | Aumenti nella consistenza delle attività finanziarie | | | + 32,877,011. 89 | | |
| | | | 177,409,314. 65 | + 32,877,011. 89 | | 210,286,326. 54 |

(a) Vedasi prospetto a pag. 1307.

CONTO GENERALE A

attività e passività finanziarie.

| Consistenza al 30 giugno 1931 | Numero progressivo | PASSIVITÀ | Numero di riferimento ai conti | Situazione e movimento giusta i registri di consistenza | | | |
|-------------------------------------|--------------------|--|-----------------------------------|---|---|------------------|-------------------------------------|
| | | | | Consistenza al 1° luglio 1930 | Variazioni avvenute nell'esercizio 1930-31 | | Consistenza al 30 giugno 1931 |
| | | | | | in aumento | in diminuzione | |
| | 1 | Residui passivi di bilancio. | 5 | 177,409,314. 65 | 146,384,648. 13 | 113,507,636. 24 | 210,286,326. 54 |
| 124,134,806. 90 | | | | | | | |
| 89,154,519. 64 | | | | | | | |
| 210,286,326. 54 | | | | 177,409,314. 65 | 146,384,648. 13 | 113,507,636. 24 | 210,286,326. 54 |
| | | Diminuzione nella consistenza delle passività finanziarie. | | | | + 32,877,011. 89 | |
| 210,286,326. 54 | | | | 177,409,314. 65 | | + 32,877,011. 89 | 210,286,326. 54 |

MARINA
 AERONAUTICA

CONTO N. 1. — Entrate di bilancio per la competenza dell'esercizio 1930-31.

| | | | |
|---|-----------------|--|-----------------|
| Entrate accertate nell'esercizio 1930-1931 (i) L. | 224,282,565, 17 | Entrate di competenza riscosse nell'esercizio e passate al conto n. 3 (f) . L. | 103,154,841, 52 |
| | | Entrate rimaste da riscuotere e passate al conto n. 4 (h) » | 121,127,723, 65 |
| | 224,282,565, 17 | | 224,282,565, 17 |

CONTO N. 2. — Spese di bilancio per la competenza dell'esercizio 1930-31.

| | | | |
|--|-----------------|---|-----------------|
| Spese di competenza pagate nell'esercizio e passate al conto n. 6 (f) L. | 77,897,917, 04 | Spese di competenza accertate nell'esercizio 1930-31 (h) L. | 224,282,565, 17 |
| Spese rimaste da pagare e passate al conto n. 5 (g) » | 146,384,648, 13 | | |
| | 224,282,565, 17 | | 224,282,565, 17 |

CONTO N. 3. — Danaro presso gli agenti della riscossione.

| | | | |
|--|-----------------|--|----------------|
| Danaro riscosso e non versato al 1° luglio 1930 L. | » | Danaro versato in tesoreria e passato al conto n. 6 (r) L. | 222,613,444, » |
| Danaro riscosso in conto competenza, come dal conto n. 1 (f) » | 103,154,841, 52 | Danaro da versare al 30 giugno 1931 (s) » | » |
| Danaro riscosso in conto residui, come dal conto n. 4 (m) » | 119,458,602, 48 | | |
| | 222,613,444, » | | 222,613,444, » |

N. B. — Le lettere minuscole fra parentesi si riferiscono alle colonne dei Riassunti dell'entrata e della spesa relativi al consuntivo finanziario dell'Azienda di Stato per i servizi telefonici.

CONTTO N. 4. — Residui attivi per somme da riscuotere.

| | | | |
|--|-----------------|---|-----------------|
| Residui attivi al 1° luglio 1930 (l) . L. | 119,465,685. 73 | Residui riscossi nell'esercizio e passati al conto n. 3 (m). L. | 119,458,602. 48 |
| Entrate di competenza dell'esercizio 1930-31 non riscosse, come dal conto n. 1 (h) » | 121,127,723. 65 | Residui rimasti da riscuotere al 30 giugno 1931 (t) » | 121,134,806. 90 |
| | 240,593,409. 38 | | 240,593,409. 38 |

CONTTO N. 5. — Residui passivi per somme da pagare.

| | | | |
|--|-----------------|---|-----------------|
| Residui pagati nell'esercizio 1930-31 e passati al conto n. 6 (l) . . . L. | 113,507,636. 24 | Residui passivi al 1° luglio 1930 (k) . . L. | 177,409,314. 65 |
| Residui passivi al 30 giugno 1931 (q) . » | 210,286,326. 54 | Spese di competenza rimaste da pagare al 30 giugno 1931 come dal conto n. 2 (g) » | 146,384,648. 13 |
| | 323,793,962. 78 | | 323,793,962. 78 |

CONTTO N. 6. — Danaro — Conto di cassa.

| INCASSI. | | PAGAMENTI. | |
|--|-----------------|--|-----------------|
| Fondo di cassa al 1° luglio 1930 . . L. | 57,943,628. 92 | Spese di bilancio: | |
| Entrate di bilancio versate come al conto n. 3 » | 222,613,444. » | pagate in conto competenza come al conto n. 2 L. | 77,897,917. 04 |
| | | pagate in conto residui come al conto n. 5 » | 113,507,636. 24 |
| | | Fondo di cassa al 30 giugno 1931 (*) » | 89,151,519. 64 |
| | 280,557,072. 92 | | 280,557,072. 92 |

N. B. — Le lettere minuscole fra parentesi si riferiscono alle colonne dei Riassunti dell'entrata e della spesa relativi al consuntivo finanziario dell'Azienda di Stato per i servizi telefonici.
 (*) Vedasi seguente allegato.

Situazione di cassa al 30 giugno 1931.

| SEZIONI DI REGIA TESORERIA 1 | Consistenza al 1° luglio 1929 2 | Versamenti 3 | Giro di fondi 4 | Totale entrate 5 | Pagamenti 6 | Disponibilità al 30 giugno 1931 7 |
|------------------------------------|---------------------------------------|-----------------|-------------------------------|---------------------|-----------------|---|
| Bologna | 622,722. 75 | 335,408. 35 | » | 958,131. 10 | 107,634. 50 | 850,496. 60 |
| Firenze | 2,353,766. 20 | 23,487,328. 87 | 16,000,000. » | 9,841,095. 07 | 146,529. 78 | 9,694,565. 29 |
| Fiume | 196,810. 90 | 19,809. 60 | » | 216,620. 50 | 15,114. » | 201,506. 50 |
| Genova | 682,551. 07 | 382,488. 90 | 1,000,000. » | 2,065,039. 97 | 1,032,891. 25 | 1,032,148. 72 |
| Livorno | 52,393. 07 | » | » | 52,393. 07 | 19,783. 25 | 32,609. 82 |
| Messina | 245,565. 60 | 67,721. 70 | » | 313,287. 30 | 39,621. 45 | 273,665. 85 |
| Milano | 39,055,540. 25 | 1,071,302.85 | 58,000,000. » | 98,126,843. 10 | 65,953,390. 61 | 32,173,452. 49 |
| Napoli | 3,001,594. 30 | 10,822,695. 48 | 6,000,000. » | 7,824,289. 78 | 2,223,538. 80 | 5,600,750. 98 |
| Padova | 139,077. 53 | 24,790. 45 | » | 163,867. 98 | 27,036. » | 136,831. 98 |
| Palermo | 496,018. 59 | 168,226. 10 | » | 664,244. 69 | 51,662. 75 | 612,581. 94 |
| Pisa | 96,969. 46 | » | » | 96,969. 46 | 13,165. 50 | 83,803. 96 |
| Roma | 4,582,079. 89 | 134,363,027. 45 | 4,000,000. » 12,000,000. » | 130,945,107. 34 | 120,067,930. 82 | 10,877,176. 52 |
| Torino | 2,491,105. 02 | 42,041,483. 75 | 22,000,000. » | 22,532,588. 77 | 799,694. 85 | 21,732,893. 92 |
| Trieste | 466,190. 74 | 201,715. » | » | 667,905. 74 | 98,550. 27 | 569,355. 47 |
| Venezia | 3,461,243. 55 | 9,627,445. 50 | 7,000,000. » | 6,088,689. 05 | 809,009. 45 | 5,279,679. 60 |
| | 57,943,628. 92 | 222,613,444. » | » | 280,557,072. 92 | 191,405,553. 28 | 89,151,519. 64 |

onibilità
ugno 1931
7

0,496. 60

4,565. 29

1,506. 50

2,148. 72

2,609. 82

3,665. 85

3,452. 49

0,750. 98

5,831. 98

2,581. 94

3,803. 96

7,176. 52

2,893. 92

9,355. 47

9,679. 60

,519. 64

CONTO GENERALE B

CREDITI VARI PER FONDI DISPONIBILI
PARTITE VARIE IN CORSO DI LIQUIDAZIONE

MARINA
AERONAUTICA

CONTO GENERALE B

Crediti vari per fondi disponibili — Partite provvisorie in corso di liquidazione.

| Numero progressivo | ATTIVITÀ | Allegati | Situazione e movimento giusta i registri di consistenza | | | |
|--------------------|--|----------|---|---|------------------|-------------------------------------|
| | | | Consistenza al 1° luglio 1930 | Variazioni avvenute nell'esercizio 1930-31 | | Consistenza al 30 giugno 1931 |
| | | | | in aumento | in diminuzione | |
| 1 | Partita in corso di sistemazione corrispondente ai residui del capitolo 29 del bilancio della spesa dell'azienda di Stato per i servizi telefonici per l'esercizio 1929-30 (capitolo 29 del 1930-31) per rimborso al Tesoro delle anticipazioni fatte dalla Cassa depositi e prestiti per lavori telefonici, ai sensi della legge 20 marzo 1913, n. 253, e a quell'Istituto rimborsate anticipatamente dal Tesoro stesso in base al Regio decreto 23 giugno 1927, n. 1039 | » | <i>per memoria</i> | » | » | <i>per memoria</i> |
| 2 | Partita in corso di sistemazione corrispondente ai residui del capitolo 33 del bilancio della spesa dell'azienda di Stato per i servizi telefonici per l'esercizio 1929-30 (capitoli 32 e 33 del 1930-31) per le somme rimaste da impiegare nelle spese inerenti ai lavori di sistemazione e di completamento delle linee telefoniche interurbane gestite dallo Stato mediante la costruzione di cavi sotterranei, l'ampliamento e la rinnovazione dei collegamenti (Regio decreto 28 maggio 1925, n. 897 e leggi 17 giugno 1929, n. 1029, 3 luglio 1930 n. 945) | » | 113,024,437. 31 | 79,156,600. 68 | 51,374,219. 73 | 140,806,818. 26 |
| | Totale generale | .. | 113,024,437. 31 | 79,156,600. 68 | 51,374,219. 73 | 140,806,818. 26 |
| | | | | | + 27,782,380. 95 | |

enza
sistenza
al
gno 1931

emoria

,818. 26

,818. 26

| | | C | | | |
|--|--|---|--|--|--|
| | | CONTO GENERALE | | | |
| | | MATERIALI VARI NEI MAGAZZINI, IMPIANTI, ATTREZZI ED UTENSILI | | | |
| | | C | | | |

MARINA
AERONAUTICA

CONTO GENERALE C

Materiali vari nei magazzini, impianti, attrezzi ed utensili.

| Numero progressivo | ATTIVITÀ | Allegati | Situazione e movimento giusta i registri di consistenza | | | |
|--------------------|--|----------|---|---|----------------|-------------------------------------|
| | | | Consistenza al 1° luglio 1930 | Variazioni avvenute nell'esercizio 1930-31 | | Consistenza al 30 giugno 1931 |
| | | | | in aumento | in diminuzione | |
| 1 | Materiali vari nei depositi dei telefoni | > | 2,052,614. 43 | 2,622,650. 49 | 2,468,006. 59 | 2,207,258. 33 |
| 2 | Impianti telefonici interurbani. | > | 134,061,899. 06 | 2,010,999. 36 | 2,431,160. 83 | 133,641,737. 59 |
| 3 | Attrezzi ed utensili. | > | 1,524,631. 33 | 30,404. > | 1,418,059. 88 | 136,975. 45 |
| 4 | Somme corrisposte alla « Sirti » (Società italiana reti telefoniche interurbane) per i lavori inerenti alle costruzioni delle nuove linee telefoniche interurbane della rete nazionale, da assumere in carico dopo il collaudo finale, ai sensi del contratto stipulato dalla società stessa col Ministero delle comunicazioni in data 5 giugno 1926 - Spese accessorie pagate ad altri in dipendenza dei lavori di costruzione del cavo nazionale (Regio decreto-legge 28 maggio 1925, n. 897 e leggi 17 giugno 1929, n. 1029, 3 luglio 1930, n. 945) | > | 381,500,423. 71 | 95,388,973. 95 | 547,020. > | 476,342,377. 66 |
| | Totale generale . . . | | 519,139,568. 53 | 100,053,027. 80 | 6,864,247. 30 | 612,328,349. 03 |
| | | | | + 93,188,780. 50 | | |

enza
stenza
al
no 1934
07,258. 33
41,737. 59
36,975. 45
42,377. 66
28,349. 03

CONTO GENERALE D

BENI IMMOBILI, MOBILI, ECC.

STRA

~~STRA~~

MARINA

AERONAUTICA

STRA

DEPT. DI MORTALITÀ, MORALI, ETC.

CONTO GENERALE D

Beni immobili, mobili, ecc.

| Numero progressivo | ATTIVITÀ | Allegati | Situazione e movimento giusta i registri di consistenza | | | |
|--------------------|--|----------|---|---|----------------|----------------------------------|
| | | | Consistenza al 1° luglio 1930 | Variazioni avvenute nell'esercizio 1930-31 | | Consistenza al 30 giugno 1931 |
| | | | | in aumento | in diminuzione | |
| 1 | Beni immobili adibiti al servizio dei telefoni e non ancora passati al demanio dello Stato . . | » | 3,402,520. 02 | » | » | 3,402,520. 02 |
| 2 | Mobilio e masserizie pel servizio generale | » | 1,285,192. 52 | 139,880. 17 | 150. » | 1,424,922. 69 |
| | Totale generale | | 4,687,712. 54 | 139,880. 17 | 150. » | 4,827,442. 71 |
| | | | | + 139,730. 17 | | |

MARINA

AERONAUTICA

| Conto generale | NUMERO | | AUMENTI | | | | | | | | | | | per accertamenti di bilancio | |
|-------------------------------------|---------------|--------------------|------------------------------|---|--|--------------------|-----------|-----------------|--|--|---------------------------|--|-----------------|------------------------------|---------------------------------|
| | Della partita | Della sottopartita | per accertamenti di bilancio | PER COMPENSAZIONI E TRASFORMAZIONI | | | | | EFFETTIVE | | | | TOTALE | | |
| | | | | derivanti da spese di competenza per i conti generali B, C, D | | | | | verificatesi negli elementi del patrimonio | derivanti da spese imputate ai residui | per prodotti di industrie | per rettificazioni e più esatti accertamenti | | | per sopravvenienze attive varie |
| | | | | della categoria I | | della categoria II | | | | | | | | | |
| | | | | numero del capitolo | Titolo I | | Titolo II | | | | | | | | |
| (punti di concordanza col bilancio) | | | | | (conto generale delle rendite e spese) | | | | | | | | | | |
| 1 | 2 | 3 | 4 | 5 | 6 | 7 | 8 | 9 | 10 | 11 | 12 | 13 | 14 | 15 | |
| A | 1 | > | > | > | > | > | > | > | > | > | > | > | > | > | |
| | 2 | > | 121,127,723. 65 | > | > | > | > | > | > | > | > | > | 121,127,723. 65 | > | |
| | 3 | > | 103,154,841. 52 | > | > | > | > | 119,458,602. 48 | > | > | > | > | 222,613,444. > | 77,897,917. 04 | |
| | | | 224,282,565. 17 | > | > | > | > | 119,458,602. 48 | > | > | > | > | 343,741,107. 65 | 77,897,917. 04 | |
| B | 2 | > | > | 32 e 33 | > | 79,156,600. 68 | > | > | > | > | > | > | 79,156,600. 68 | > | |
| C | 1 | > | > | 13, 20, 32 | 368,346. 34 | 776,511. 50 | > | 1,130,359. 01 | > | > | > | 347,433. 64 | 2,622,650. 46 | > | |
| | 2 | > | > | > | > | > | > | 2,010,999. 36 | > | > | > | > | 2,010,999. 36 | > | |
| | 3 | > | > | > | > | > | > | 30,404. > | > | > | > | > | 30,404. > | > | |
| | 4 | > | > | 32 e 33 | > | 44,014,754. 22 | > | 51,374,219. 73 | > | > | > | > | 95,388,973. 53 | > | |
| | | | > | > | 368,346. 34 | 44,791,265. 72 | > | 54,545,982. 10 | > | > | > | 347,433. 64 | 100,053,027. 84 | > | |
| D | 2 | > | > | 13, 20, 32 | 63,440. 05 | 52,133. 60 | > | > | > | > | 11,914. 50 | 12,392. 02 | 139,880. 17 | > | |
| Totale B, C, D. | | | > | > | 431,786. 39 | 124,000,000. > | > | 54,545,982. 10 | > | > | 11,914. 50 | 359,825. 66 | 179,349,508. 65 | > | |
| Totale complessivo. | | | 224,282,565. 17 | > | 431,786. 39 | 124,000,000. > | > | 174,004,584. 58 | > | > | 11,914. 50 | 359,825. 66 | 523,000,576. 30 | 77,897,917. 04 | |

verificatesi nelle ATTIVITÀ durante l'esercizio finanziario 1930-31.

DIMINUZIONI

| per accertamenti di bilancio | PER COMPENSAZIONI E TRASFORMAZIONI | | | | | EFFETTIVE | | | | TOTALE | |
|-------------------------------------|---|-------------------|------------|-----------------------|--|--|---|--------------------------------|--|-----------------|---|
| | che hanno dato luogo ad entrate di competenza per i conti generali B, C, D | | | | | verificatesi negli elementi del patrimonio | che hanno dato luogo ad entrate imputate ai residui | per consumi di dotazioni | per rettificazioni e più esatti accertamenti | | per cessazioni, perdite, condoni, ecc. di attività varie |
| | numero del capitolo | della categoria I | | della Categoria II | | | | | | | |
| | | Titolo I | Titolo II | | | | | | | | |
| (punti di concordanza col bilancio) | | | | | (conto generale delle rendite e delle spese) | | | | | | |
| 15 | 16 | 17 | 18 | 19 | 20 | 21 | 22 | 23 | 24 | 25 | |
| » | » | » | » | » | » | » | » | » | » | » | |
| 121,127,723. 65 | » | » | » | » | 119,458,602. 48 | » | » | » | » | 119,458,602. 48 | |
| 222,613,444. » | 77,897,917. 04 | » | » | » | 113,507,636. 24 | » | » | » | » | 191,405,553. 28 | |
| 343,741,107. 65 | 77,897,917. 04 | » | » | » | 232,966,238. 72 | » | » | » | » | 310,864,155. 76 | |
| 79,156,600. 00 | » | » | » | » | 51,374,219. 73 | » | » | » | » | 51,374,219. 73 | |
| 433. 64 | 2,622,650. 00 | 3 e 4 | 30,638. 20 | » | 2,041,403. 36 | » | 394,659. 22 | 1,305. 81 | » | 2,468,006. 59 | |
| » | 2,010,990. 80 | » | » | » | 107,955. 99 | » | » | 1,139,333. 84 | 1,183,871. » | 2,431,160. 83 | |
| » | 31,404. » | » | » | » | 475,383. 02 | » | » | 942,676. 86 | » | 1,418,059. 88 | |
| » | 95,388,973. 85 | » | » | » | 547,020. » | » | » | » | » | 547,020. » | |
| 433. 64 | 100,063,027. 80 | » | 30,638. 20 | » | 3,171,762. 37 | » | 394,659. 22 | 2,083,316. 51 | 1,183,871. » | 6,864,247. 30 | |
| 392. 02 | 139,880. 00 | » | » | » | » | » | » | » | 150. » | 150. » | |
| 325. 66 | 179,349,508. 65 | » | 30,638. 20 | » | 54,545,982. 10 | » | 394,659. 22 | 2,083,316. 51 | 1,184,021. » | 58,238,617. 03 | |
| 325. 66 | 523,000,670. 30 | 77,897,917. 04 | 30,638. 20 | » | 287,512,220. 82 | » | 394,659. 22 | 2,083,316. 51 | 1,184,021. » | 369,102,772. 79 | |

MARINA
AERONAUTICA

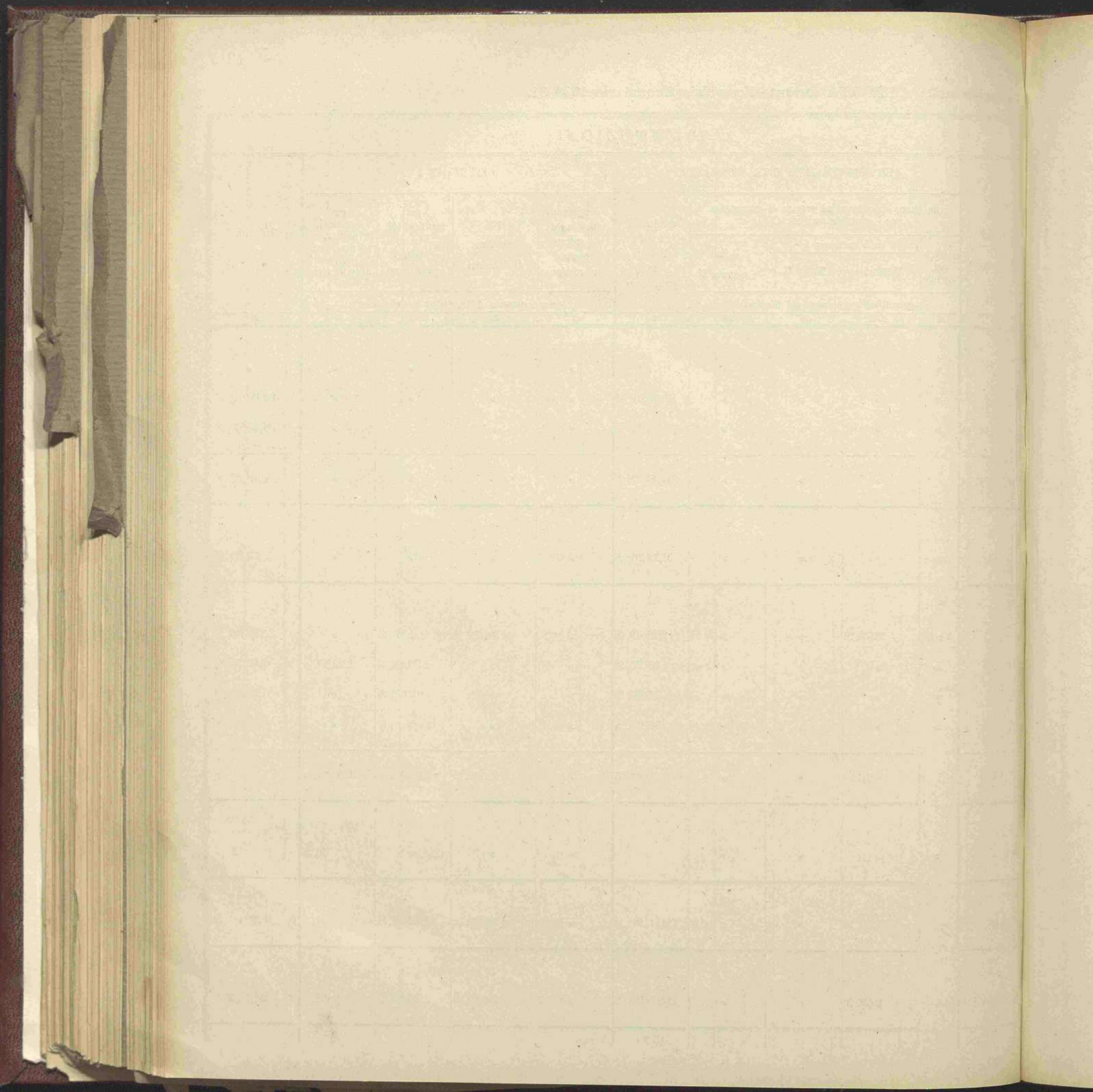

CONTO GENERALE G

PASSIVITA' DIVERSE

VERBA

~~XXXX~~

MARINA

AERONAUTICA

VERBA

~~XXXX~~

CONTO GENERALE G

Passività diverse.

| Numero progressivo | PASSIVITÀ | Allegati | Situazione e movimento giusta i registri di consistenza | | | |
|--------------------|---|----------|---|---|-----------------|-------------------------------------|
| | | | Consistenza. al 1° luglio 1930 | Variazioni avvenute nell'esercizio 1930-31 | | Consistenza al 30 giugno 1931 |
| | | | | in aumento | in diminuzione | |
| 1 | Anticipazioni da comuni e da enti della metà della spesa occorrente per la sollecita esecuzione dei collegamenti telefonici (art. 4 della legge 6 luglio 1911, n. 677 e art. 2 della legge 20 marzo 1913, n. 255). | » | 16,521, 75 | » | » | 16,521, 75 |
| 2 | Debito verso il Tesoro per le anticipazioni fatte dalla Cassa depositi e prestiti per lavori telefonici, ai sensi della legge 20 marzo 1913, n. 253 e a quell'Istituto rimborsate anticipatamente dal Tesoro stesso, in base al Regio decreto 23 giugno 1927, n. 1039 | » | 48,553,130, 68 | 1,942,098, 57 | 2,893,175, 28 | 47,602,053, 97 |
| 3 | Debito dell'Azienda per i servizi telefonici per la somministrazione di fondi da parte dello Stato per la sistemazione ed il completamento delle linee telefoniche interurbane gestite dallo Stato mediante la costruzione di cavi sotterranei, l'ampliamento e la rinnovazione dei collegamenti (Regio decreto 28 maggio 1925, n. 897 e leggi 17 giugno 1929 n. 1029, 3 luglio 1930 n. 945). | » | 400,000,000. » | 125,000,000. » | » | 525,000,000. » |
| 4 | Partita in corso di sistemazione corrispondente ai residui del capitolo 11 del bilancio dell'entrata dell'Azienda dei servizi telefonici per l'esercizio 1930-31, per somministrazione di fondi da effettuarsi dallo Stato per la sistemazione ed il completamento delle linee telefoniche interurbane gestite dallo Stato, mediante la costruzione di cavi sotterranei, l'ampliamento e la rinnovazione dei collegamenti (Regio decreto 28 maggio 1925, n. 897 e leggi 17 giugno 1929 n. 1029, 3 luglio 1930 n. 945) | » | 100,000,000. » | 99,000,000. » | 100,000,000. » | 99,000,000. » |
| | Totale generale | | 548,569,652, 43 | 225,942,098, 57 | 102,893,175, 28 | 671,618,575, 72 |
| | | | | + 123,048,923, 29 | | |

CERCA

MARINA

AERONAUTICA

Prospetto analitico delle variazioni in aumento e in diminuzione nella PASSIVITÀ

| Conto generale | NUMERO | | AUMENTI | | | | | | | | | | | per accertamenti di bilancio | | |
|---------------------|---------------|--------------------|------------------------------|---|----------|--------------------|--|----------------|--|---|---|--|---------------|------------------------------|----------------------------------|--|
| | Della partita | Della sottopartita | per accertamenti di bilancio | PER COMPENSAZIONI E TRASFORMAZIONI | | | | | EFFETTIVE | | | | TOTALE | | | |
| | | | | che hanno dato luogo ad entrate di competenza per il conto generale G | | | | | verificatesi negli elementi del patrimonio | che hanno dato luogo ad entrate imputate ai residui | per differenze derivanti da emissione di titoli | per rettificazioni e più esatti accertamenti | | | per sopravvenienze passive varie | |
| | | | | della categoria I | | della categoria II | (conto generale delle rendite e spese) | | | | | | | | | |
| | | | | numero del capitolo | Titolo I | | Titolo II | | | | | | | | | |
| 1 | 2 | 3 | 4 | 5 | 6 | 7 | 8 | 9 | 10 | 11 | 12 | 13 | 14 | 15 | | |
| A | 1 | » | 146,384,648. 13 | » | » | » | » | » | » | » | » | » | » | 146,384,648. 13 | » | |
| G | 2 | » | » | » | » | » | » | » | » | » | » | » | 1,942,098. 57 | 1,942,098. 57 | » | |
| | 3 | » | » | 11 | » | 25,000,000. » | » | 100,000,000. » | » | » | » | » | » | 125,000,000. » | » | |
| | 4 | » | » | 11 | » | 99,000,000. » | » | » | » | » | » | » | » | 99,000,000. » | » | |
| | | | » | | » | 124,000,000. » | » | 100,000,000. » | » | » | » | » | 1,942,098. 57 | 225,942,098. 57 | » | |
| Totale complessivo. | | | 146,384,648. 13 | | » | 124,000,000. » | » | 100,000,000. » | » | » | » | » | 1,942,098. 57 | 372,330,746. 70 | » | |

minuzione nelle PASSIVITÀ verificatesi durante l'esercizio finanziario 1930-31.

DIMINUZIONI

| per accertamenti di bilancio | PER COMPENSAZIONI E TRASFORMAZIONI | | | | | EFFETTIVE | | | | TOTALE | | |
|-------------------------------------|---|----------|-----------------------|--------------|--|--|--|--|--|--------|--|----------------|
| | derivanti da spese di competenza per il conto generale G | | | | | verificatesi negli elementi del patrimonio | derivanti da spese imputate ai residui | per utili derivanti da estinzioni di passività | per rettificazioni e più esatti accertamenti | | per cessazioni abboni, ecc. di passività varie | |
| | della categoria I | | della Categoria II | | | | | | | | | |
| | numero del capitolo | Titolo I | Titolo II | | | | | | | | | |
| (punti di concordanza col bilancio) | | | | | (conto generale delle rendite e delle spese) | | | | | | | |
| 13 | 14 | 15 | 16 | 17 | 18 | 19 | 20 | 21 | 22 | 23 | 24 | 25 |
| » | 146,384,946.1 | » | » | » | » | » | 113,507,636.24 | » | » | » | » | 113,507,636.24 |
| 2,098.57 | 1,942,000.37 | » | 29 | 2,893,175.28 | » | » | » | » | » | » | » | 2,893,175.28 |
| » | 125,000,000.00 | » | » | » | » | » | » | » | » | » | » | » |
| » | 99,000,000.00 | » | » | » | » | » | 100,000,000.00 | » | » | » | » | 100,000,000.00 |
| 2,098.57 | 225,942,038.37 | » | » | 2,893,175.28 | » | » | 100,000,000.00 | » | » | » | » | 102,893,175.28 |
| 2,098.57 | 372,393,746.74 | » | » | 2,893,175.28 | » | » | 213,507,636.24 | » | » | » | » | 216,400,811.52 |

MARINA

AERONAUTICA

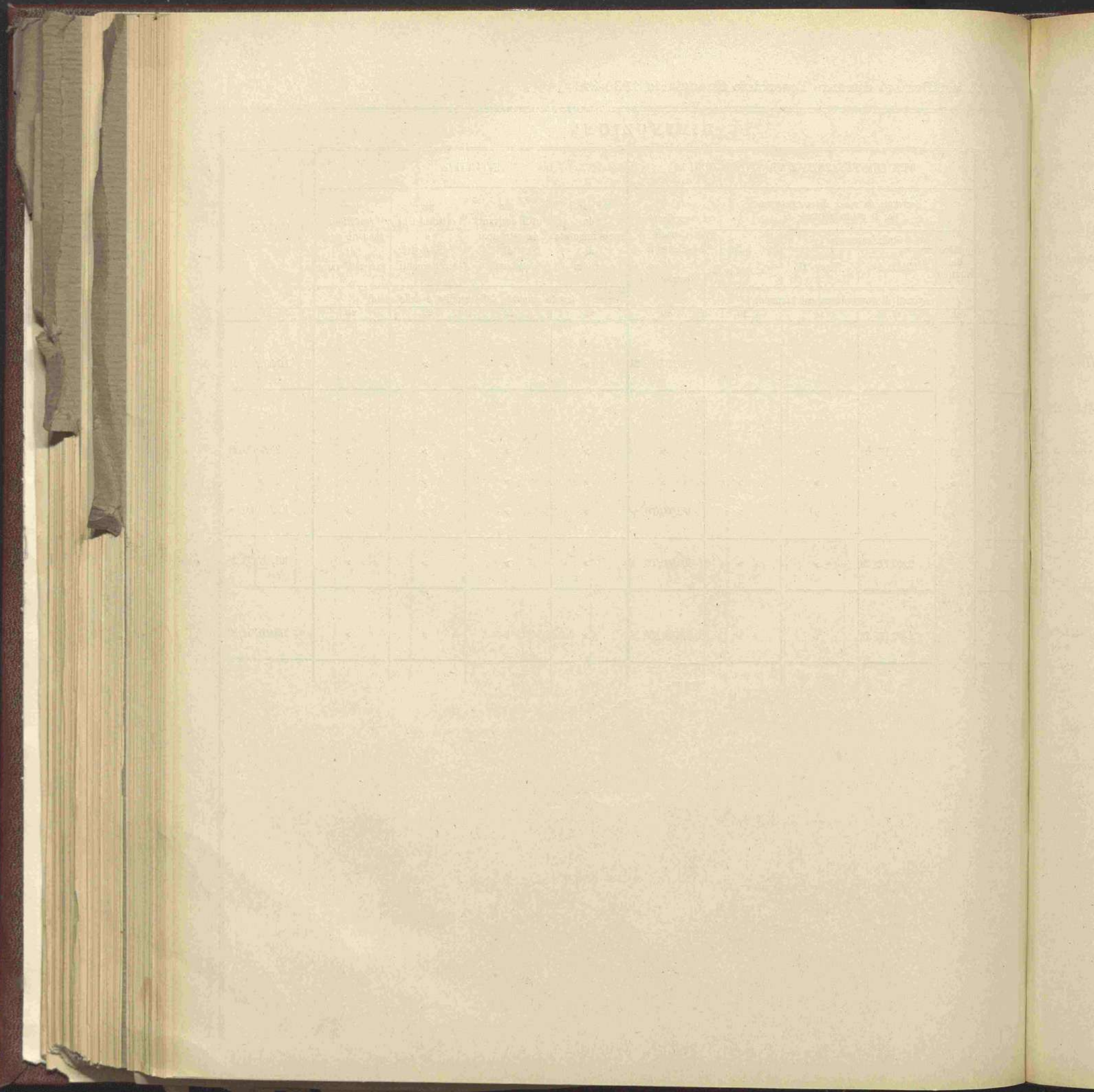

SEZIONE SECONDA

DIMOSTRAZIONI DI CONCORDANZA

TRA

gli accertamenti di competenza del bilancio e i conti del patrimonio

VERBA

H

MARINA

AERONAUTICA

VERBA

Conto dell'entrata accertata in bilancio in relazione al conto del patrimonio.

| BILANCIO DELL'ENTRATA 1 | ACCERTAMENTO totale secondo il bilancio 2 | ENTRATE provenienti dal patrimonio | | ENTRATE depurate dei movimenti patrimoniali 5 |
|---|--|---------------------------------------|---------------------------------|--|
| | | Diminuzioni di attività 3 | Aumenti di passività 4 | |
| Titolo I. — Parte ordinaria | 77,393,437. 17 | 30,638. 20 | » | 77,362,798. 97 |
| Titolo II. — Parte straordinaria | 146,889,128. » | » | 124,000,000. » | 22,889,128. » |
| | | 30,638. 20 | 124,000,000. » | |
| Risultanze : | | | | |
| Trasformazioni patrimoniali | | 124,030,638. 20 | | |
| Entrate depurate | | | | 100,254,928. 97 |
| Accertamento totale secondo il bilancio | 224,282,565. 17 | 224,282,565. 17 | | |

N. B. — I dati delle colonne 3, 4, 8 e 9 si rilevano dai totali dei prospetti analitici delle variazioni verificatesi nelle attività e passività, inseriti alle pagine 1316 e 1322.

accertamenti di competenza del bilancio ed il conto del patrimonio

Conto della spesa accertata in bilancio in relazione al conto del patrimonio.

| ENTRATE depurate dei movimenti patrimoniali 5 | BILANCIO DELLA SPESA 6 | ACCERTAMENTO totale secondo il bilancio 7 | SPESE costituenti incremento del patrimonio | | SPESE depurate dei movimenti patrimoniali 10 |
|--|---|--|--|-------------------------------------|---|
| | | | Aumenti di attività 8 | Diminuzioni di passività 9 | |
| | | | | | |
| 77,362,798. 97 | Titolo I. — Parte ordinaria | 77,393,437. 17 | 431,786. 39 | 2,893.175. 28 | 74,068,475. 50 |
| 22,889,128. » | Titolo II. — Parte straordinaria | 146,889,128. » | 124,000,000. » | » | 22,889,128. » |
| | Risultanze : | | 124,431,786. 39 | 2,893,175. 28 | |
| | Trasformazioni patrimoniali | | 127,324,961. 67 | | |
| 100,251,926. 97 | Spese depurate | | | | 96,957,603. 50 |
| | Accertamento totale secondo il bilancio | 224,282,565. 17 | 224,282,565. 17 | | |

ività e passività.

MARINA

AERONAUTICA

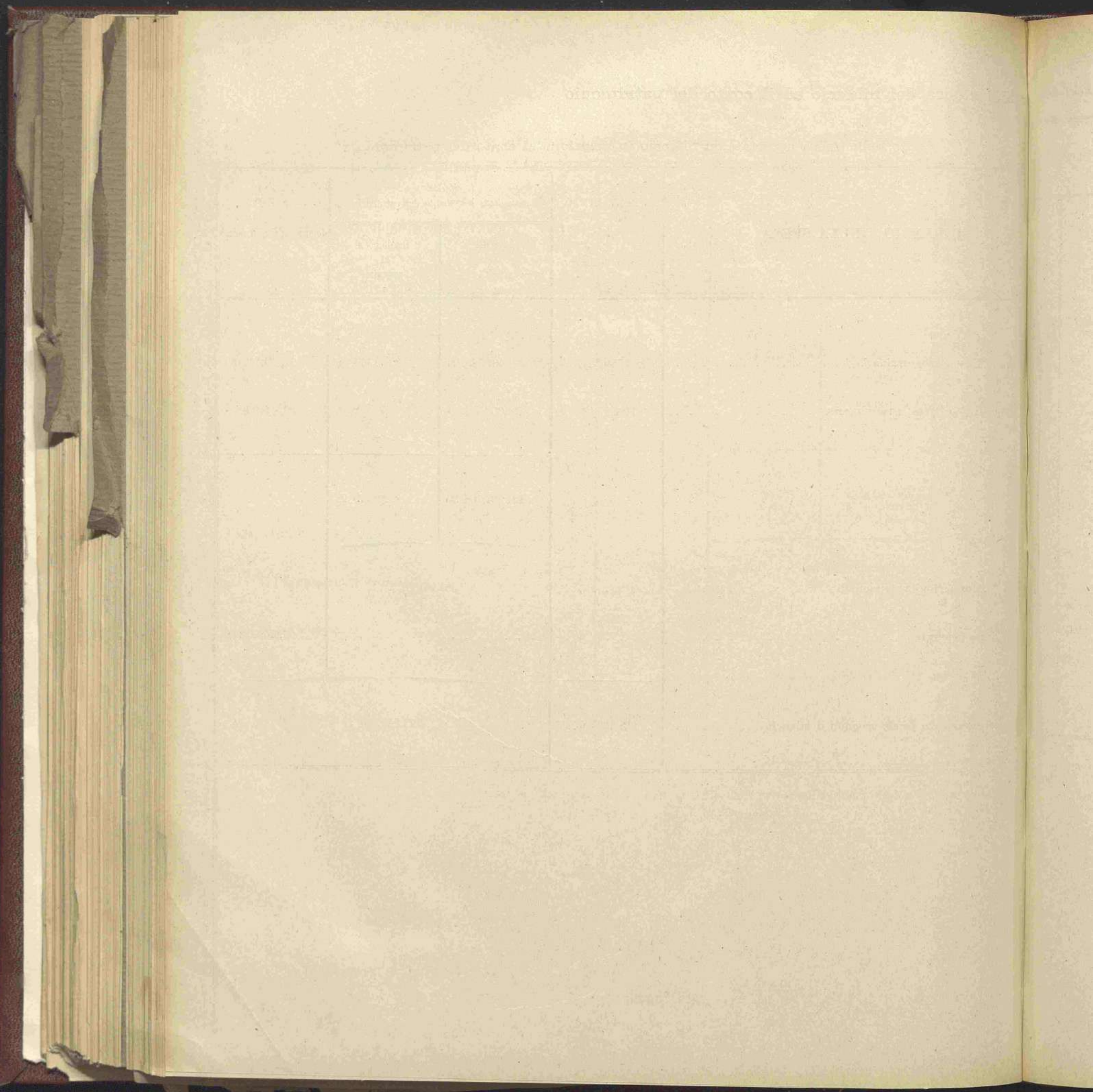

SEZIONE TERZA

CONTO GENERALE DELLE RENDITE E DELLE SPESE
e di altri aumenti e diminuzioni patrimoniali

TERZA

H

MARINA

AERONAUTICA

TERZA

H