

Capitoli				Conto della competenza per l'esercizio 1930-31				
Numero			Denominazione	previste	Somme accertate			
del 1929-30	del 1930-31	del 1931-32			Rapporti fra le colonne	pagate	rimaste da pagare	
								a
TITOLO III. — MAGAZZINI, OFFICINE E SCORTE. § 1. — <i>Gestione autonoma dei magazzini.</i> (Art. 17 della legge 7 luglio 1907, n. 429).								
69	69	68	Spese per acquisto di scorte e per materiali restituiti al magazzino (capitoli 30, 32 e 33 dell'entrata)	1,200,000,000.	»	1,228,483,988. 10	»	1,228,483,988.
			A) Acquisti di scorte.	913,007,740. 83				
			1. — Carboni	367,038,411. 74				
			2. — Altre scorte.	545,969,329. 09				
			B) Versamenti dalle Officine di materie lavorate	170,891,734. 64				
			C) Versamenti dalle Officine e dai Servizi di materie esuberanti o fuori uso.	131,555,001. 52				
			D) Addebiti diversi per eccedenze e simili (cap. 9-A dell'entrata)	13,029,511. 11				
70	70	69	Acconti sulle forniture in corso (cap. 34 dell'entrata)	(a) 7,501,712. 61		7,501,712. 61	»	7,501,712.
71	71	70	Rimborso ai fornitori di ritenute per garanzia (cap. 35 dell'entrata)	(b) 7,135,153. 68		»	7,135,153. 68	7,135,153.
72	72	71	Spese per infortuni marittimi relativi ai trasporti per conto della gestione di magazzino (cap. 36 dell'entrata)	per memoria		192,982. 98	»	192,982.
73	73	72	Reintegro dei prelevamenti dal fondo di riserva delle spese impreviste, per aumento temporaneo delle scorte (art. 2 del Regio decreto 31 dicembre 1925, n. 2439)	per memoria		»	»	»
Totale del § 1				1,214,636,866. 29		1,236,178,683. 69	7,135,153. 68	1,243,313,837.

(a) Somma accertata e pagata durante l'esercizio che si porta, in pari tempo, al corrispondente capitolo 34 dell'entrata.

(b) Veggasi

Ministero delle comunicazioni.

Somme accertate rimaste da pagare g = q - m	l'esercizio 1930-31		Conto dei residui degli esercizi precedenti				Pagamenti	Residui	
	TOTALE Colonne f + g	Economie o maggiori spese	Al 1° luglio 1930 - Colonna q del conto consuntivo 1929-30	Pagati	Rimasti da pagare	TOTALE - Colonne l + m	Economie o eccedenze per assegnazioni speciali	complessivi (competenza e residui)	passivi al 30 giugno 1931
	h = p + q - n	i = h - e	k = n ± o	l = p - f	m = q - g	n = p + q - h	o = n - k	p = f + l	q = g + m
1,228,483,988. 10	+ 23,483,988. 10	»	»	»	»	»	»	1,228,483,988. 10	»
7,501,712. 61	»	»	»	»	»	»	»	7,501,712. 61	»
7,135,153. 68	»	6,737,357. 61	6,318,880. 38	418,477. 23	6,737,357. 61	»	»	6,318,880. 38	7,553,630. 91
192,982. 98	+ 192,982. 98	»	»	»	»	»	»	192,982. 98	»
»	»	»	»	»	»	»	»	»	»
7,135,153. 68	+ 28,676,971. 08	6,737,357. 61	6,318,880. 38	418,477. 23	6,737,357. 61	»	»	1,242,497,564. 07	7,553,630. 91

(b) Veggasi annotazione al corrispondente capitolo 35 dell'entrata.

MARINA
AERONAUTICA

Capitoli			Conto della competenza per			
Numero			Denominazione	Somme		
del 1929-30	del 1930-31	del 1931-32		previste	accertate	
					pagate	rimaste da pagare
a	b	c	d	e = h ± i	f = p - l	g = q - m
			§ 2. — <i>Gestione speciale distributori viveri.</i> (Regio decreto 5 marzo 1925, n. 342).			
74	74	73	Spese d'impianto (cap. 37 dell'entrata)	per memoria	673,075. 60	»
			A) Adattamento locali	153,087. 11		
			B) Materiali d'esercizio	516,334. 83		
			C) Diverse	3,653. 66		
75	75	74	Spese d'acquisto viveri e addebiti diversi (cap. 38 dell'entrata)	120,000,000. »	181,878,280. 53	»
			A) Generi diversi	181,366,713. 01		
			1. Acquisti e spese diverse	176,734,762. 18		
			a) acquisti	174,084,998. 85		
			b) spese per premi e com- pensi vari	2,077,233. 66		
			c) diverse	572,529. 67		
			2. Rinnovamenti e reintegri patrimoniali	971,956. 21		
			a) reintegro delle spese di adattamento locali e ac- quisto materiale.	616,599. 65		
			b) contributo pel rinnova- mento del materiale.	355,356. 56		
			3. Eccedenze e maggiori ricavi.	3,659,994. 62		
			a) eccedenze	936,725. 99		
			b) maggiori ricavi	2,723,268. 63		
			B) Pesce fresco	511,567. 52		
			1. Acquisti	499,952. 70		
			2. Spese per premi, compensi ecc.	1,495. »		
			3. Addebiti per eccedenze e simili	10,119. 82		
			4. Diverse	»		
			Totale del § 2	120,000,000. »	182,551,356. 13	»

 TOTALE
 —
 Colonne f + g

 h
 = p + q - n

673,075. 60

181,878,280. 53

182,551,356. 13

Ministero delle comunicazioni.

Esercizio 1930-31		Conto dei residui degli esercizi precedenti					Pagamenti	Residui
Somme accertate	Economie o maggiori spese	Al 1° luglio 1930 — Colonna q del conto consuntivo 1929-30	Pagati	Rimasti da pagare	TOTALE — Colonne l + m	Economie o eccedenze per assegnazioni speciali	complessivi (competenza e residui)	passivi al 30 giugno 1931
rimaste da pagare								
g = q - m	i = h - e	k = n ± o	l = p - j	m = q - g	n = n + q - h	o = n - k	p = f + l	q = g + m
673,075. 60	+ 673,075. 60	»	»	»	»	»	673,075. 60	»
181,878,280. 53	+ 61,878,280. 53	»	»	»	»	»	181,878,280. 53	»
182,551,356. 13	+ 62,551,356. 13	»	»	»	»	»	182,551,356. 13	»

MARINA
 AERONAUTICA

Capitoli				Conto della competenza per l'esercizio			
Numero			Denominazione	previste	Somme accertate		
del 1929-30	del 1930-31	del 1931-32			Rapporti fra le colonne	pagate	rimaste da pagare
a	b	c	d			h = p + q -	
§ 3. — Officine e scorte.							
76	76	75	Spese per lavori delle Officine dipendenti dal Servizio materiale e trazione, dagli stabilimenti governativi e dall'industria privata (cap. 39 dell'entrata)	(a) 914,000,000. »	789,002,396. 18	»	789,002,396
			A) Officine di grande riparazione 351,350,505. 78				
			1. Personale 133,487,259. 70				
			2. Forniture, spese ed acquisti 217,863,246. 08				
			B) Officine dei depositi e squadre di rialzo 216,069,161. 58				
			1. Personale 123,121,215. 76				
			2. Forniture, spese ed acquisti 92,947,945. 82				
			C) Stabilimenti di altre Amministrazioni governative e dell'industria privata 221,582,728. 82				
			1. Pagamenti per riparazioni al materiale rotabile 185,262,677. 33				
			2. Forniture e spese diverse 36,320,051. 49				
77	77	76	Spese delle Officine e cantieri del Servizio lavori e delle Centrali elettriche (cap. 40 dell'entrata)	(b) 55,500,000. »	46,911,625. »	»	46,911,625
			A) Officine lavori 17,379,211. 11				
			1. Personale 3,172,237. 67				
			2. Forniture, spese ed acquisti 14,206,973. 44				
			B) Cantieri per l'elettificazione 6,309,877. 58				
			1. Personale 1,580,676. 46				
			2. Forniture, spese ed acquisti 4,729,201. 12				
			Da riportarsi 23,689,088. 69	969,500,000. »	835,914,021. 18	»	835,914,021

(a) Dedotte lire 16,000,000 per effetto del Regio decreto 18 maggio 1931, n. 612.

(b) Dedotte

Ministero delle comunicazioni.

Somme accertate		Esercizio 1930-31		Conto dei residui degli esercizi precedenti				Pagamenti complessivi	Residui passivi
rimaste da pagare	TOTALE	Economie o maggiori spese	Al 1° luglio 1930	Pagati	Rimasti da pagare	TOTALE	Economie o eccedenze per assegnazioni speciali	(competenza e resi lui)	al 30 giugno 1931
g $= q - m$	Colonne f + g h $= p + q - n$	i $= h - e$	Colonna q del conto consuntivo 1929-30 k $= n \pm o$	l $= p - f$	m $= q - g$	Colonne l + m n $= p + q - h$	o $= n - k$	p $= f + l$	q $= g + m$
3. 18	>	789,002,396. 18	—124,997,603. 82	>	>	>	>	789,002,396. 18	>
5. >	>	46,911,625. >	— 8,588,375. >	>	>	>	>	46,911,625. >	>
1. 18	>	835,914,021. 18	—133,585,978. 82	>	>	>	>	835,914,021. 18	>

(b) Dedotte lire 500,000 per effetto del Regio decreto 18 maggio 1931, n. 612.

MARINA
 AERONAUTICA

Capitoli				Conto della competenza per l'esercizio			TOTALE	
Numero			Denominazione	Rapporti fra le colonne	previste e = h ± r	Somme accertate		Colonne f + h = p + q -
del 1929-30	del 1930-31	del 1931-32				pagate	rimaste da pagare	
a	b	c	d			f	g	h
						= p - l	= q - m	= p + q -
			<i>Riporto</i> . . .	23,689,088. 69	969,500,000. >	835,914,021. 18	>	835,914,021.
<i>Segue</i> 77	<i>Segue</i> 77	<i>Segue</i> 76	C) Centrali elettriche	23,222,536. 31				
			1. Personale	1,681,295. 85				
			2. Forniture, spese ed acquisti . . .	1,750,224. 30				
			3. Rinnovamento degli impianti e macchinari	3,939,090. 66				
			4. Quote d'interessi e di ammortamento dei capitali investiti	15,851,925. 50				
78	78	77	Materiali di scorta, materie ricevute (cap. 41 dell'entrata)		60,000,000. >	198,017,316. 93	>	198,017,316.
			A) Servizio materiale e trazione	197,776,403. 90				
			1. Scorte per le officine di grande riparazione e private e per le officine dei depositi e per le squadre di rialzo	171,635,174. 02				
			2. Scorte fisse per ferry-boats dello stretto di Messina	1,143,295. 22				
			3. Parco sale montate e carrelli completi	24,997,934. 66				
			B) Servizio lavori - Cantieri per i lavori di elettrificazione	240,913. 03				
			Totale del § 3		1,029,500,000. >	1,033,931,338. 11	>	1,033,931,338.
			TOTALE DEL TITOLO III		2,364,136,866. 29	2,452,661,377. 93	7,135,153. 6	2,459,796,531.

Ministero delle comunicazioni.

competenza per l'esercizio 1930-31		Conto dei residui degli esercizi precedenti					Pagamenti	Residui	
Somme accertate	Economie o maggiori spese	Al 1° luglio 1930	Pagati	Rimasti da pagare	TOTALE	Economie o eccedenze per assegnazioni speciali	complessivi (competenza e residui)	passivi al 30 giugno 1931	
		Colonna q del conto consuntivo 1929-30							Colonne l + m
rimaste da pagare	TOTALE								
g = q - m	Colonne f + g h = p + q - n	i = k - e	k = n ± o	l = p - f	m = q - g	n = p + q - h	o = n - k	p = f + l	q = g + m
18	»	835,914,021. 18 - 133,585,978. 82	»	»	»	»	»	835,914,021. 18	»
93	»	198,017,316. 93 + 138,017,316. 93	»	»	»	»	»	198,017,316. 93	»
11	»	1,033,931,338. 11 + 4,431,338. 11	»	»	»	»	»	1,033,931,338. 11	»
93	7,135,153. 6	2,459,796,531. 61 + 95,659,665. 32	6,737,357. 61	6,318,880. 38	418,477. 23	6,737,357. 61	»	2,458,980,258. 31	7,553,630. 91

CERRA

MARINA

AERONAUTICA

Capitoli			Conto della competenza per l'esercizio			
Numero			Denominazione	Somme		
del 1929-30	del 1930-31	del 1931-32		previste	accertate	
					pagate	rimaste da pagare
a	b	c	Rapporti fra le colonne e = h ± i	f = p - l	g = q - m	TOTALE - Colonne r + s h = p + q - r
			TITOLO IV. — INDUSTRIE SPECIALI. (Regio decreto-legge 25 ottobre 1925, n. 1915)			
79	79	78	Sfruttamento boschi in Albania	per memoria	»	»
			A) Spese d'impianto (cap. 42-A dell'entrata)	»		
			1. Indennità per concessioni, espropriazioni ed altro titolo	»		
			2. Costruzione strade, teleferiche, Decauvilles, baraccamenti, pontili e impianti diversi	»		
			3. Macchinari ed attrezzi	»		
			4. Personale e mano d'opera	»		
			5. Trasporti ed operazioni accessorie (compreso il trasporto delle persone)	»		
			6. Spese diverse	»		
			B) Spese d'esercizio (cap. 42-B dell'entrata)	»		
			1. Acquisto legnami	»		
			2. Lavorazione	»		
			a) Personale e mano d'opera	»		
			b) Trasporti ed operazioni accessorie (compreso il trasporto delle persone)	»		
			c) Materiali ed attrezzi	»		
			d) Spese diverse	»		
			3. Versamento alla parte ordinaria dell'avanzo della gestione	»		
»	79 bis	»	Eccedenza disponibile sulle sovvenzioni fatte in base al Regio decreto-legge 25 ottobre 1925, n. 1915, da restituire all'azienda ferroviaria (art. 9 del Regio decreto-legge 18 giugno 1931, n. 788) (a)	»	»	»
			TOTALE DEL TITOLO IV	»	»	»

(a) Capitolo istituito, ai soli effetti dei residui, in dipendenza del Regio decreto 18 maggio 1931, n. 612.

(b) Dedotte

Ministero delle comunicazioni.

Somme accertate rimaste da pagare g = q - m	l'esercizio 1930-31		Conto dei residui degli esercizi precedenti				Pagamenti complessivi (competenza e residui) p = f + l	Residui passivi al 30 giugno 1931 q = g + m
	Economie o maggiori spese o Colonne f + g	Al 1° luglio 1930 — Colonna q del conto consuntivo 1929-30	Pagati	Rimasti da pagare	TOTALE — Colonne l + m	Economie o eccedenze per assegnazioni speciali		
»	»	(b) 2,379,802. 37	508,167. 50	1,871,634. 87	2,379,802. 37	»	508,167. 50	1,871,634. 87
»	»	(b) 11,500,000. »	11,500,000. »	»	11,500,000. »	»	11,500,000. »	»
»	»	13,879,802. 37	12,008,167. 50	1,871,634. 87	13,879,802. 37	»	12,008,167. 50	1,871,634. 87

(b) Dedotte lire 11,500,000 dal capitolo 79 ed inserite al nuovo capitolo 79-bis in dipendenza del Regio decreto 18 maggio 1931, n. 612.

MARINA
AERONAUTICA

Capitoli				Conto della competenza per l'esercizio				
Numero			Denominazione	previste	Somme		TOTALE = p + q	
del 1929-30	del 1930-31	del 1931-32			Rapporti fra le colonne	accertate		
						pagate		rimaste da pagare
a	b	c	d	e = h ± i	f = p - l	g = q - m	h = p + q	
TITOLO V. — GESTIONE DEL FONDO PENSIONI E SUSSIDI. (Legge 9 luglio 1908, n. 418 e Regio decreto 23 marzo 1924, n. 498).								
80	80	79	Pensioni	363,100,000. »	368,066,528. 17	»	368,066,528. 17	
81	81	80	Indennità per caro-viveri	75,000,000. »	71,483,614. 52	»	71,483,614. 52	
82	82	81	Sussidi	700,000. »	276,903. 10	»	276,903. 10	
83	83	82	Pensioni provvisorie ad agenti ex gestioni austriache ed agenti provenienti da altre Amministrazioni dello Stato (Regio decreto 25 ottobre 1925, n. 1972)	(b) 9,500,000. »	9,621,813. 30	»	9,621,813. 30	
			A) Pensioni	8,151,220. 75				
			B) Caro-viveri	1,470,592. 55				
84	84	83	Erogazione dei proventi del Fondo lasciti, donazioni ed oblazioni, a favore di determinate categorie di pensionati e sussidiati (cap. 50 dell'entrata).	7,000. »	251. 05	6,653. 7	6,900. 0	
85	85	84	Versamento alla Cassa depositi e prestiti del contributo dell'Amministrazione per l'accantonamento in conto capitale	40,000,000. »	40,000,000. »	»	40,000,000. »	
TOTALE DEL TITOLO V . . .				488,307,000. »	489,449,110. 14	6,653. 7	489,455,763. 84	
TITOLO VI — GESTIONE DEL FONDO SPECIALE PER LE PENSIONI AGLI AGENTI AVENTI DIRITTO AL TRATTAMENTO DI PREVIDENZA DEL PERSONALE ADDETTO AI PUBBLICI SERVIZI. (Regi decreti 21 ottobre 1923, n. 2529 e 31 gennaio 1924, n. 171)								
86	86	85	Pensioni	1,800,000 »	1,922,341. 98	»	1,922,341. 98	
87	87	86	Sussidi	per memoria	»	»	»	
88	88	87	Versamento alla Cassa depositi e prestiti dell'avanzo della gestione	per memoria	»	»	»	
TOTALE DEL TITOLO VI . . .				1,800,000. »	1,922,341. 98	»	1,922,341. 98	

(a) Compresa lire 15,100,000 per effetto del Regio decreto 18 maggio 1931, n. 612.

(b) Comp

Ministero delle comunicazioni.

competenza per		Esercizio 1930-31		Conto dei residui degli esercizi precedenti				Pagamenti	Residui		
Somme		Economie		Al 1° luglio 1930	Pagati	Rimasti	TOTALE	Economie o eccedenze per assegnazioni speciali	complessivi	passivi	
accertate		o maggiori spese		Colonna q del conto consuntivo 1929-30		da pagare	—		(competenza e residui)	al 30 giugno 1931	
rimaste da pagare	TOTALE	= p + q - n		Colonna f + g	h	l	m	n	o	p	q
g	h	= h - e		k	l	m	n	o	p	q	g + m
= q - m	= p + q - n	= h - e		= n ± o	= p - f	= q - g	= p + q - h	= n - k	= f + l	= g + m	
3.17	»	368,066,528. 17	+ 4,966,528. 17	»	»	»	»	»	»	368,066,528. 17	»
4.52	»	71,483,614. 52	- 3,516,385. 48	»	»	»	»	»	»	71,483,614. 52	»
3.10	»	276,903. 10	- 423,096. 90	»	»	»	»	»	»	276,903. 10	»
3.30	»	9,621,813. 30	+ 121,813. 30	»	»	»	»	»	»	9,621,813. 30	»
1.05	6,653. 7	6,904. 84	- 95. 16	6,848. 95	6,848. 95	»	6,848. 95	»	»	7,100. »	6,653. 79
0. »	»	40,000,000. »	»	27,848,026. 35	27,848,026. 35	»	27,848,026. 35	»	»	67,848,026. 35	»
0.14	6,653. 7	489,455,763. 93	+ 1,148,763. 93	27,854,875. 30	27,854,875. 30	»	27,854,875. 30	»	»	517,303,985. 44	6,653. 79
4.98	»	1,922,341. 98	+ 122,341. 98	»	»	»	»	»	»	1,922,341. 98	»
»	»	»	»	»	»	»	»	»	»	»	»
»	»	»	»	»	»	»	»	»	»	»	»
4.98	»	1,922,341. 98	+ 122,341. 98	»	»	»	»	»	»	1,922,341. 98	»

(b) Comprese lire 3,200,000 per effetto del Regio decreto 18 maggio 1931, n. 612.

CERRA

MARINA

AERONAUTICA

Capitoli				Conto della competenza per l'esercizio			
Numero			Denominazione	previste	Somme accertate		
del 1929-30	del 1930-31	del 1931-32			Rapporti tra le colonne	pagate	rimaste da pagare
a	b	c	d			h = p + q -	
TITOLO VII. — GESTIONE DELLE CASE ECONOMICHE PEI FERROVIERI. <i>(Legge 14 luglio 1907, n. 553).</i> <i>Patrimonio.</i>							
89	89	88	Spese per acquisto e costruzione di case (Leggi 14 luglio 1907, n. 553 e 19 giugno 1913, n. 641; Regi decreti-legge 3 settembre 1915, n. 1647; 27 novembre 1919, n. 2350; 4 novembre 1926, n. 2269; 6 novembre 1930, n. 1954 e legge 18 giugno 1931, n. 920) (cap. 55 dell'entrata).	7,500,000. »	»	7,500,000. »	7,500,000
90	90	89	Interessi sulle spese fatte durante il periodo di costruzione (cap. 55 dell'entrata)	500,000 »	»	500,000. »	500,000
<i>Gestione.</i>							
91	91	90	Interessi dei capitali investiti nella costruzione ed acquisto di case già abitabili	6,000,000. »	7,468,177. 13	»	7,468,177
92	92	91	Imposte e sovrimposte	75,000. »	47,323. 51	»	47,323
93	93	92	Spese di amministrazione, custodia e diverse	800,000. »	679,130. 18	»	679,130
94	94	93	Illuminazione, riscaldamento e acqua potabile	1,500,000 »	926,279. 70	»	926,279
95	95	94	Manutenzione ordinaria	2,800,000. »	4,799,717. 09	»	4,799,717
96	96	95	Manutenzione straordinaria	1,100,000. »	1,207,399. 96	»	1,207,399
97	97	96	Premi per la buona conservazione dei fabbricati (art. 50 del regolamento approvato col Regio decreto 25 febbraio 1915, n. 412)	40,000. »	32,685. »	»	32,685
98	98	97	Versamenti alla Cassa depositi e prestiti	1,885,000. »	316,367. 81	2,181,407. 41	2,497,775
			A) Per accantonamento del contributo Statale per l'attenuazione dei fitti delle nuove costruzioni (Regio decreto 4 novembre 1926, n. 2269)			617,175. 43	
			B) Per temporanee esenzioni di imposte e sovrimposte (art. 4 del regolamento approvato col Regio decreto 25 febbraio 1915, n. 412)			276,426. 79	
			C) Per eccedenze attive dei bilanci			1,604,173. 03	
TOTALE DEL TITOLO VII . . .				22,200,000. »	12,477,080. 38	10,181,407. 41	22,658,488

Ministero delle comunicazioni.

Somme accertate		Economie o maggiori spese		Conto dei residui degli esercizi precedenti				Pagamenti complessivi (competenza e residui)	Residui passivi al 30 giugno 1931
rimaste da pagare	TOTALE Colonne f + g		Al 1° luglio 1930 Colonna q del conto consuntivo 1929-30	Pagati	Rimasti da pagare	TOTALE Colonne l + m	Economie o eccedenze per assegnazioni speciali		
g = q + m	h = p + q - n	i = h - e	k = n ± o	l = p - f	m = q - g	n = p + q - h	o = n - k	p = r + t	q = g + m
7.500.000. »	7.500.000. »	»	52.796.764. 23	52.517.216. 36	279.547. 87	52.796.764. 23	»	52.517.216. 36	7.779.547. 87
500.000. »	500.000. »	»	1.827.232. 91	1.577.535. 83	249.697. 08	1.827.232. 91	»	1.577.535. 83	749.697. 08
13 »	7.468.177. 13 +	1.468.177. 13	»	»	»	»	»	7.468.177. 13	»
51 »	47.323. 51 -	27.676. 49	»	»	»	»	»	47.323. 51	»
18 »	679.130. 18 -	120.869. 82	»	»	»	»	»	679.130. 18	»
70 »	926.279. 70 -	573.720. 30	»	»	»	»	»	926.279. 70	»
09 »	1.799.717. 09 -	1.000.282. 91	»	»	»	»	»	1.799.717. 09	»
96 »	1.207.399. 96 +	107.399. 96	»	»	»	»	»	1.207.399. 96	»
» »	32.685. » -	7.315. »	»	»	»	»	»	32.685. »	»
81 2.181.407. 44	2.497.775. 25 +	612.775. 25	2.181.731. 63	2.181.731. 63	»	2.181.731. 63	»	2.498.099. 44	2.181.407. 44
38 10.181.407. 44	22.658.487. 82 +	458.487. 82	56.805.728. 77	56.276.483. 82	529.244. 95	56.805.728. 77	»	68.753.564. 20	10.710.652. 39

MARINA

AERONAUTICA

Capitoli				Conto della competenza per l'esercizio			
Numero			Denominazione	previste	Somme accertate		TOTALE — Colonne f + h = p + q -
del 1929-30	del 1930-31	del 1931-32			pagate	rimaste da pagare	
a	b	c	d	e = h ± i	f = p - l	g = q - m	h = p + q -
TITOLO VIII. — OPERA DI PREVIDENZA PER GLI ORFANI E FAMIGLIE DEL PERSONALE E BUONUSCITA. (Leggi 19 giugno 1913, n. 641 e 7 aprile 1921, n. 370; Regi decreti 23 marzo 1924, n. 499 e 7 febbraio 1926, n. 187; leggi 22 dicembre 1927, n. 2685 e 2 giugno 1930, n. 713).							
99	99	98	Sussidi temporanei e straordinari e spese per raccogliere ed istruire gli orfani e figli di agenti esonerati	12,000,000. »	13,099,094. 08	»	13,099,094. 08
100	100	99	Indennità di buonuscita	(b) 45,000,000. »	44,746,986. 29	»	44,746,986. 29
101	101	100	Assegni alimentari	4,000,000. »	887,552. 59	»	887,552. 59
102	102	101	Assegni giornalieri di malattia (Regio decreto-legge 23 marzo 1924, numero 499)	2,400,000. »	2,560,626. 18	»	2,560,626. 18
103	103	102	Rimborsi di ritenute	20,000. »	13,745. 73	»	13,745. 73
104	104	103	Erogazione del Fondo a favore degli orfani degli agenti periti nel terremoto del 1908.	per memoria	»	»	»
105	105	104	Versamenti alla Cassa depositi e prestiti dell'avanzo della gestione . . .	per memoria	»	»	»
TOTALE DEL TITOLO VIII . . .				60,420,000. »	61,308,004. 87	»	61,308,004. 87
TITOLO VIII-bis. — GESTIONE DEL FONDO DI GARANZIA PER LE CESSIONI (a). (Leggi 30 giugno 1908, n. 335; 25 giugno 1909, n. 372; 13 luglio 1910, n. 444 e Regio decreto-legge 28 agosto 1930, n. 1314).							
»	105 bis	105	Spese della gestione (cap. n. 68-bis dell'entrata)	(d) 16,500,000. »	14,877,794. 02	»	14,877,794. 02
			A) Pagamenti per riscatti di cessione.	4,945,761. 97			
			B) Pagamenti di quote mensili	1,585,870. 64			
			C) Rimborsi di ritenute fatte ad agenti collocati a riposo.	161,571. 81			
			D) Contributo alle spese di amministrazione	145,000. »			
			E) Versamento dell'avanzo	8,039,589. 60			
			1. Per reintegro al Fondo pensioni e sussidi dei capitali investiti in mutui al personale	8,038,454. 93			
			2. Per investimenti in mutui a cooperative edili (Regio decreto-legge 27 gennaio 1924, n. 203)	1,134. 67			
TOTALE DEL TITOLO VIII-bis . . .				16,500,000. »	14,877,794. 02	»	14,877,794. 02

(a) Titolo istituito in dipendenza del Regio decreto 18 maggio 1931, n. 612.
 (b) Compresa lire 36,000,000 per effetto del Regio decreto 18 maggio 1931, n. 612.
 (c) Dedotte lire 12,900,000 per effetto del Regio decreto 18 maggio 1931, n. 612.

(d) Capitolo
 (e) Veggasi

Ministero delle comunicazioni.

Somme		Esercizio 1930-31		Conto dei residui degli esercizi precedenti				Pagamenti	Residui	
accertate		Economie		Al 1° luglio 1930	Pagati	Rimasti da pagare	TOTALE	Economie o eccedenze per assegnazioni speciali	complessivi (competenza e residui)	passivi al 30 giugno 1931
rimaste da pagare	TOTALE	o	maggiori spese	Colonna q del conto consuntivo 1929-30			Colonne l + m		(competenza e residui)	al 30 giugno 1931
g	h	i		k	l	m	n	o	p	q
= q - m	= p + q - u	= h - e		= n ± o	= p - f	= q - g	= p + q - h	= n - k	= f + l	= g + m
08	»	13,099,094. 08	+ 1,099,094. 08	»	»	»	»	»	13,099,094. 08	»
29	»	44,746,986. 29	- 253,013. 71	»	»	»	»	»	44,746,986. 29	»
59	»	887,552. 59	- 112,447. 41	»	»	»	»	»	887,552. 59	»
18	»	2,560,626. 18	+ 160,626. 18	»	»	»	»	»	2,560,626. 18	»
73	»	13,745. 73	- 6,254. 27	»	»	»	»	»	13,745. 73	»
	»	»	»	»	»	»	»	»	»	»
	»	»	»	3,975,327. 79	3,975,327. 79	»	3,975,327. 79	»	3,975,327. 79	»
87	»	61,308,004. 87	+ 888,004. 87	3,975,327. 79	3,975,327. 79	»	3,975,327. 79	»	65,283,332. 66	»
02	»	14,877,794. 02	- 1,622,205. 98	(e) 9,014,373. 80	9,014,373. 80	»	9,014,373. 80	»	23,892,167. 82	»
02	»	14,877,794. 02	- 1,622,205. 98	9,014,373. 80	9,014,373. 80	»	9,014,373. 80	»	23,892,167. 82	»

(d) Capitolo istituito e somma iscritta in dipendenza del Regio decreto 18 maggio 1931, n. 612.

(e) Veggasi l'annotazione apposta al successivo capitolo 115.

MARINA
 AERONAUTICA

Capitoli				Conto della competenza per l'esercizio			
Numero			Denominazione	previste	Somme accertate		TOTALE — Colonne f + h = p + q -
del 1929-30	del 1930-31	del 1931-32			pagate	rimaste da pagare	
a	b	c	d	e = h ± i	f = p - l	g = q - m	h = p + q -
TITOLO IX. — GESTIONE DEI MUTUI AL PERSONALE. (a)							
(Art. 10 della legge 19 giugno 1913, n. 641 e Regio decreto-legge 28 agosto 1930, n. 1314).							
<i>Patrimonio.</i>							
106	106	106	Somme mutate al personale (capitolo 70 dell'entrata)	73,500.000. »	72,979,146. 28	3,902,490. 23	76,881,63
<i>Gestione.</i>							
107	107	107	Spese della gestione (cap. 71 dell'entrata)	83,000.000. »	86,677,664. 37	»	86,677,66
			A) Quote riversate in conto capitale	77,559,610. 97			
			B) Interessi sui capitali del Fondo di garanzia per le cessioni	422,308. 04			
			C) Interessi sui capitali del Fondo pensioni e sussidi	7,192,134. 68			
			D) Spese eventuali	»			
			E) Avanzo della gestione versato al Fondo di garanzia per le cessioni	1,503,610. 68			
TOTALE DEL TITOLO IX				156,500.000. »	159,656,810. 65	3,902,490. 23	163,559,3
TITOLO X. — MUTUI A COOPERATIVE FERROVIARIE COSTRUT- TRICI DI CASE ECONOMICHE E POPOLARI PER IL PERSO- NALE.							
(Legge 5 ottobre 1920, n. 1432; Regi decreti 10 maggio 1923, n. 1224; 12 luglio 1923, n. 1932; 10 settembre 1923, n. 248; 27 gennaio 1924, n. 203 e decreto ministeriale 13 maggio 1929, n. 2624).							
<i>Patrimonio.</i>							
108	108	108	Società cooperative fra il personale per la costruzione di case (cap. 72 del- l'entrata)	3,050.000. »	2,369,285. 33	»	2,369,2
			A) Somme fornite in conto mutui concessi per acqui- sto e costruzione di case	2,340,171. 94			
			B) Addebito interessi e quote spese generali durante il periodo di costruzione	29,113. 39			
Da riportarsi				3,050.000. »	2,369,285. 33	»	2,369,2

(a) Modificata la denominazione del titolo in dipendenza del Regio decreto 18 maggio 1931, n. 612.

Ministero delle comunicazioni.

competenza per l'esercizio 1930-31		Conto dei residui degli esercizi precedenti					Pagamenti	Residui	
Somme accertate	Economie o maggiori spese	Al 1° luglio 1930	Pagati	Rimasti da pagare	TOTALE	Economie o eccedenze per assegnazioni speciali	complessivi (competenza e residui)	passivi al 30 giugno 1931	
		Colonna q del conto consuntivo 1929-30			Colonne l + m				
rimaste da pagare									
g = q - m	h = p + q - n	i = h - e	k = n ± o	l = p - f	m = q - g	n = p + q - h	o = n - k	p = f + l	q = g + m
28 3,902,490. 23	76,881,636. 51 + 3,381,636. 51	»	»	»	»	»	»	72,979,146. 28	3,902,490. 23
37 »	86,677,664. 37 + 3,677,664. 37	»	»	»	»	»	»	86,677,664. 37	»
65 3,902,490. 23	163,559,300. 88 + 7,059,300. 88	»	»	»	»	»	»	159,656,810. 65	3,902,490. 23
33 »	2,369,285. 33 - 680,714. 67	»	»	»	»	»	»	2,369,285. 33	»
33 »	2,369,285. 33 - 680,714. 67	»	»	»	»	»	»	2,369,285. 33	»

CERRA

MARINA

AERONAUTICA

Capitoli				Conto della competenza per l'esercizio				
Numero			Denominazione d	Rapporti fra le colonne) e = h ± i	Somme		TOTALF - Colonne f + h = p + q -	
del 1929-30 a	del 1930-31 b	del 1931-32 c			previste	accertate		
						pagate		rimaste da pagare
			<i>Riporto . . .</i>	3,050,000. >	2,369,285. 33	>	2,369,285. 33	
			<i>Gestione.</i>					
109	109	109	Erogazione d'interessi e quote d'ammortamento ad estinzione mutui (capitolo 73 dell'entrata)	14,500,000. >	14,772,749. 27	>	14,772,749. 27	
			A) Per le cooperative finanziate dal Fondo pensioni e sussidi 6,957,496. 53					
			1. Per annualità ordinarie 6,957,496. 53					
			2. Per riscatti in unica soluzione o ratizzati >					
			B) Per le cooperative finanziate dalla Cassa depositi e prestiti 7,057,325. 13					
			1. Per annualità ordinarie 5,884,890. 14					
			2. Per riscatti in unica soluzione o ratizzati 1,172,934. 99					
			C) Per le cooperative finanziate con attività diverse dell'Amministrazione ferroviaria 757,427. 61					
			1. Per annualità ordinarie 757,427. 61					
			2. Per riscatti in unica soluzione o ratizzati >					
110	110	110	Quota di spese generali durante il periodo di ammortamento (cap. 73 dell'entrata)	500,000. >	482,631. 84	>	482,631. 84	
111	111	111	Versamenti a cooperative delle ritenute fatte a soci in conto manutenzione degli stabili e per altri titoli diversi (Regio decreto 7 ottobre 1923, n. 2412) (cap. 74 dell'entrata)	<i>per memoria</i>	6,252. 71	675. 20	6,927. 91	
			TOTALE DEL TITOLO X	18,050,000. >	17,630,919. 15	675. 20	17,631,594. 35	

Ministero delle comunicazioni.

SPESA - FERROVIE DELLO STATO.

Somme accertate		Esercizio 1930-31		Conto dei residui degli esercizi precedenti				Pagamenti complessivi (competenza e residui)	Residui passivi al 30 giugno 1931	
rimaste da pagare	g = q - m	TOTALE Colonne f + g h = p + q - n	Economie o maggiori spese o i = h - e	Al 1° luglio 1930 — Colonna q del conto consuntivo 1929-30 k = n ± o	Pagati i = p - f	Rimasti da pagare m = q - g	TOTALE — Colonne l + m n = p + q - h	Economie o eccedenze per assegnazioni speciali o = n - k	p = f + l	q = g + m
33	»	2,369,285. 33 —	680,714. 67	»	»	»	»	»	2,369,285. 33	»
27	»	14,772,749. 27 +	272,749. 27	»	»	»	»	»	14,772,749. 27	»
84	»	482,631. 84 —	17,368. 16	»	»	»	»	»	482,631. 84	»
71	675. 20	6,927. 91 +	6,927. 91	2,545. 06	2,545. 06	»	2,545. 06	»	8,797. 77	675. 20
15	675. 20	17,631,594. 35 —	418,405. 65	2,545. 06	2,545. 06	»	2,545. 06	»	17,633,464. 21	675. 20

MARINA
 AERONAUTICA

Capitoli				Conto della competenza per			TOTALE - Colonne f + h = p + q -	
Numero			Denominazione d	Rapporti fra le colonne } e = h ± i	Somme			
del 1929-30 a	del 1930-31 b	del 1931-32 c			previste	accertate		
						pagate		rimaste da pagare
TITOLO XI. — GESTIONE PER LO SFRUTTAMENTO DEI TERRENI PETROLIFERI IN ALBANIA.								
<i>(Regio decreto-legge 8 luglio 1925, n. 1301).</i>								
<i>Patrimonio.</i>								
112	112	112	Spese d'impianto (cap. 75 e 76 dell'entrata)	10,000,000. »	5,962,860. »	»	5,962,860	
			A) Indennità di concessioni ed espropriazioni.	268,671. 91				
			B) Costruzione di strade e Decauvilles.	16,992. 44				
			C) Ricerche, scavi ed impianti (compresi baraccamenti ed edifici)	1,615,929. 27				
			D) Macchinari ed attrezzi.	1,692,186. 53				
			E) Trasporti ed operazioni accessorie (compreso il trasporto delle persone)	605,079. 96				
			F) Spese d'ufficio e varie	1,764,000. 19				
<i>Gestione.</i>								
113	113	113	Spese della gestione e diverse (cap. 77 dell'entrata)	<i>per memoria</i>	»	»	»	
TOTALE DEL TITOLO XI				10,000,000 »	5,962,860. »	»	5,962,860	
TITOLO XII. — OPERAZIONI PER CONTO DI TERZI. (a)								
114	114	114	Operazioni attinenti ai trasporti (cap. 78 dell'entrata)	1,300,000,000 »	1,088,630,650. 11	9,503,743. 8	1,098,134,393	
115	115	115	Operazioni attinenti al personale (cap. 79 dell'entrata)	70,000,000. »	98,659,939. 22	1,690,322. 1	100,350,261	
116	116	116	Lavori, forniture e prestazioni da e per conto di pubbliche amministrazioni e di privati (cap. 80 dell'entrata)	1,800,000,000. »	1,381,738,057. 61	39,094,579. 3	1,420,832,636	
117	117	117	Operazioni per conto della gestione di liquidazione dell'ex Direzione generale dei combustibili (cap. 81 dell'entrata)	(b) 5,998,749. 96	5,998,749. 96	»	5,998,749	
TOTALE DEL TITOLO XII				3,175,998,749. 96	2,575,027,396. 90	50,288,645. 1	2,625,316,041	

(a) Veggasi sviluppo all'allegato n. I.

(b) Veggasi annotazione al corrispondente capitolo 81 dell'entrata.

(c) Dedo

Ministero delle comunicazioni.

SPESA - FERROVIE DELLO STATO.

Somme		Economie		Conto dei residui degli esercizi precedenti			Pagamenti		Residui		
accertate		o		Al 1° luglio 1930	Pagati	Rimasti da pagare	TOTALE	o eccedenze per assegnazioni speciali		complessivi (competenza e residui)	passivi al 30 giugno 1931
rimaste da pagare		maggiori spese		Colonna q del conto consuntivo 1929-30			Colonne l + m				
g = q - m		i = h - e		k = n ± o	l = p - f	m = q - g	n = p + q - h	o = n - k		p = f + l	q = g + m
TOTALE Colonne f + g		h = p + q - n									
		5,962,860.	» — 4,037,140.	»	»	»	»	»	»	5,962,860.	»
		»	»	»	»	»	»	»	»	»	»
		5,962,860.	» — 4,037,140.	»	»	»	»	»	»	5,962,860.	»
0. 11	9,503,743. 87	4,098,134,393. 98	— 201,865,606. 02	22,144,246. 45	22,144,246. 45	»	22,144,246. 45	»	»	1,110,774,896. 56	9,503,743. 87
0. 22	1,690,322. 19	100,350,261. 41	+ 30,350,261. 41	1,425,822. 38 ^(c)	1,425,822. 38	»	1,425,822. 38	»	»	100,085,761. 60	1,690,322. 19
7. 61	39,094,579. 37	1,420,832,636. 98	— 379,167,363. 02	36,059,755. 82	36,059,755. 82	»	36,059,755. 82	»	»	1,417,797,813. 43	39,094,579. 37
9. 96	»	5,998,749. 96	»	151,764,496. 07	151,764,496. 07	»	151,764,496. 07	»	»	157,763,246. 03	»
3. 90	50,288,645. 43	2,625,316,042. 33	— 550,682,707. 63	211,394,320. 72	211,394,320. 72	»	211,394,320. 72	»	»	2,786,421,717. 62	50,288,645. 43

(c) Dedotte lire 9,014,373.80 ed inserite al precedente capitolo 105-bis della spesa, in dipendenza del Regio decreto 18 maggio 1931, n. 612.

MARINA AERONAUTICA

Capitoli				Conto della competenza per			Totale — Colonne f + h = p + q —	
Numero			Denominazione	previste	Somme			
del 1929-30	del 1930-31	del 1931-32			Rapporti fra le colonne	accertate		
						pagate		rimaste da pagare
a	b	c	d	e = h ± i	f = p - l	g = q - m	h = p + q —	
TITOLO XIII. — PARTITE DI GIRO.								
118	118	118	Versamento delle tasse erariali (cap. 82 dell'entrata)	100,000,000. »	»	85,917,189. 12	85,917,189. 12	
			A) Tassa sui trasporti	63,648,462. 73				
			B) Tassa di bollo sui trasporti	22,268,726. 39				
119	119	119	Versamento delle imposte e tasse ritenute al personale e rispettive famiglie (cap. 83 dell'entrata)	240,000,000. »	»	208,092,502. 30	208,092,502. 30	
			A) Imposta di ricchezza mobile sugli stipendi, paghe e competenze accessorie	159,826,365. 90				
			B) Imposta di ricchezza mobile sulle pensioni e sugli assegni a carico del Fondo pensioni e dell'Opera di previdenza a favore del personale e rispettive famiglie	36,266,132. 49				
			C) Tasse di bollo	1,241,021. 48				
			D) Imposta complementare sugli stipendi ed altri assegni del personale in servizio; sulle pensioni e sugli assegni a carico del Fondo pensioni	10,758,982. 43				
120	120	120	Versamento delle imposte e tasse ritenute a terzi (cap. 84 dell'entrata)	9,000,000. »	164,730. »	7,487,075. 90	7,651,805. 90	
			A) Imposta di ricchezza mobile	754,867. 36				
			B) Imposta complementare	11,319. 30				
			C) Contributo dei centesimi di guerra	»				
			D) Tasse di bollo	6,885,619. 24				
121	121	121	Mandati di anticipazione emessi (cap. 85 dell'entrata)	^(a) 5,071,538. 45	5,071,538. 45	»	5,071,538. 45	
122	122	122	Versamento all'Istituto Nazionale delle Assicurazioni dei premi per l'assicurazione degli avventizi ordinari (cap. 86 dell'entrata)	^(b) 792,215. 55	792,215. 55	»	792,215. 55	
TOTALE DEL TITOLO XIII				354,863,754. »	6,028,484. »	301,496,767. 30	307,525,257. 30	

(a) Somma accertata e pagata durante l'esercizio che si porta, in pari tempo, al corrispondente capitolo 85 dell'entrata.

(c) Veggasi

istero delle comunicazioni.

Somme accertate rimaste da pagare g = q - m	l'esercizio 1930-31		Conto dei residui degli esercizi precedenti					Pagamenti complessivi (competenza e residui) p = f + l	Residui passivi al 30 giugno 1931 q = g + m
	TOTALE - Colonne f + g	Economie o maggiori spese o = h - e	Al 1° luglio 1930 - Colonna q del conto consuntivo 1929-30 k = n + o	Pagati l = p - f	Rimasti da pagare m = q - g	TOTALE - Colonne l + m n = p + q - h	Economie o eccedenze per assegnazioni speciali o = n - k		
	h = p + q - n	i = h - e	k = n + o	l = p - f	m = q - g	n = p + q - h	o = n - k		
85,917,189. 12	85,917,189. 12	14,082,810. 88	5,698,698. 33	5,698,698. 33	»	5,698,698. 33	»	5,698,698. 33	85,917,189. 12
208,092,502. 30	208,092,502. 30	31,907,497. 70	11,073,306. 63	11,073,306. 63	»	11,073,306. 63	»	11,073,306. 63	208,092,502. 30
7,487,075. 90	7,651,805. 90	1,348,194. 10	1,356,144. 84	1,356,144. 84	»	1,356,144. 84	»	1,520,874. 84	7,487,075. 90
»	5,071,538. 45	»	»	»	»	»	»	5,071,538. 45	»
»	792,215. 55	»	13,405. 05	13,405. 05	»	13,405. 05	»	805,620. 60	»
301,496,767. 32	307,525,251. 32	47,338,502. 68	18,141,554. 85	18,141,554. 85	»	18,141,554. 85	»	24,170,038. 85	301,496,767. 32

(c) Veggasi annotazione al corrispondente capitolo 86 dell'entrata.

MARINA
AERONAUTICA

Capitoli				Conto della competenza per l'esercizio			TOTALE — Colonne f + h = p + q -	
Numero			Denominazione d	previste e = h ± i	Somme accertate			
del 1929-30 a	del 1930-31 b	del 1931-32 c			Rapporti fra le colonne	pagate f = p - l		rimaste da pagare g = q - m
RIASSUNTO DELLA SPESA								
			TITOLO I. — PARTE ORDINARIA	4,437,984,915. 39	3,810,803,891. 27	504,861,311. 71	4,375,665,20	
			TITOLO II. — PARTE STRAORDINARIA	592,343,813. 39	»	589,093,813. 39	589,093,81	
			TOTALE DELLE SPESE ORDINARIE E STRAORDINARIE	5,030,328,728. 78	3,810,803,891. 27	1,154,555,125. 13	4,905,359,01	
GESTIONI SPECIALI ED AUTONOME.								
			TITOLO III. — MAGAZZINI, OFFICINE E SCORTE:					
			§ 1. — <i>Gestione autonoma dei magazzini</i>	1,214,636,866. 29	1,236,178,683. 69	7,135,153. 00	1,243,313,8	
			§ 2. — <i>Gestione speciale distributori viveri</i>	120,000,000. »	182,551,356. 13	»	182,551,3	
			§ 3. — <i>Officine e scorte</i>	1,029,500,000. »	1,033,931,338. 11	»	1,033,931,3	
			TITOLO IV. — INDUSTRIE SPECIALI	»	»	»	»	
			TITOLO V. — GESTIONE DEL FONDO PENSIONI E SUSSIDI	488,307,000. »	489,449,110. 14	6,653. 7	489,455,7	
			TITOLO VI. — GESTIONE DEL FONDO SPECIALE PER LE PENSIONI AGLI AGENTI, ECC.	1,800,000. »	1,922,341. 98	»	1,922,3	
			TITOLO VII. — GESTIONE DELLE CASE ECONOMICHE PER FERROVIERI	22,200,000. »	12,477,080. 38	10,181,407. 1	22,658,4	
			TITOLO VIII. — OPERA DI PREVIDENZA PER GLI ORFANI	60,420,000. »	61,308,004. 87	»	61,308,0	
			<i>Da riportarsi</i>	2,936,863,866. 29	3,017,817,915. 30	17,323,214. 9	3,035,141,1	

Ministero delle comunicazioni.

Competenza per l'esercizio 1930-31	Conto dei residui degli esercizi precedenti						Economie o eccedenze per assegnazioni speciali	Pagamenti complessivi (competenza e residui)	Residui passivi al 30 giugno 1931
	TOTALE — Colonne f + g	Economie o maggiori spese	Al 1° luglio 1930 — Colonna q del conto consuntivo 1929-30	Pagati	Rimasti da pagare	TOTALE — Colonne l + m			
Comme accertate	h = p + q - n	i = h - e	k = n ± o	l = p - f	m = q - g	n = p + q - h	o = n - k	p = f + l	q = g + m
rimaste da pagare	g = q - m								
564,861,311.74	4,375,665,203.01	— 62,319,712.38	675,462,745.90	659,434,780.19	16,027,965.71	675,462,745.90	»	4,470,238,671.46	580,889,277.45
589,693,813.39	589,693,813.39	— 2,650,000. »	1,399,745,728.66	694,771,814.02	704,973,914.64	1,399,745,728.66	»	694,771,814.02	1,294,667,228.03
1,154,555,125.13	4,965,359,016.40	— 64,969,712.38	2,075,208,474.56	1,354,206,594.21	721,001,880.35	2,075,208,474.56	»	5,165,010,485.48	1,875,557,005.48
7,135,153.00	1,243,313,837.37	+ 28,676,971.08	6,737,357.61	6,318,880.38	418,477.23	6,737,357.61	»	1,242,497,564.07	7,553,630.91
»	182,551,356.13	+ 62,551,356.13	»	»	»	»	»	182,551,356.13	»
»	1,033,931,338.11	+ 4,431,338.11	»	»	»	»	»	1,033,931,338.11	»
»	»	»	13,879,802.37	12,008,167.50	1,871,634.87	13,879,802.37	»	12,008,167.50	1,871,634.87
6,653.79	489,455,763.93	+ 1,148,763.93	27,854,875.30	27,854,875.30	»	27,854,875.30	»	517,303,985.44	6,653.79
»	1,922,341.98	+ 122,341.98	»	»	»	»	»	1,922,341.98	»
10,181,407.00	22,658,487.82	+ 458,487.82	56,805,728.77	56,276,483.82	529,244.95	56,805,728.77	»	68,753,564.20	10,710,652.39
»	61,308,004.87	+ 888,004.87	3,975,327.79	3,975,327.79	»	3,975,327.79	»	65,283,332.66	»
17,323,214.00	3,035,141,130.21	+ 98,277,263.92	109,253,091.84	106,433,734.79	2,819,357.05	109,253,091.84	»	3,124,251,650.09	20,142,571.96



MARINA
 AERONAUTICA

Capitoli				Conto della competenza per l'esercizio				
Numero			Denominazione	Rapporti tra le colonne	Somme			
del 1929-30	del 1930-31	del 1931-32			previste	accertate		
						pagate	rimaste da pagare	
a	b	c	d	e = h ± i	f = p - l	g = q - m	h = p + q - r	
			<i>Riporto . . .</i>		2,936,863,866. 29	3,017,817,915. 30	17,323,214. 91	3,035,141,130.
			TITOLO VIII-bis. — GESTIONE DEL FONDO DI GARANZIA PER LE CESSIONI . . .		16,500,000. »	14,877,794. 02	»	14,877,794.
			TITOLO IX. — GESTIONE DEI MUTUI AL PERSONALE		156,500,000. »	159,656,810. 65	3,902,490. 23	163,559,300.
			TITOLO X. — MUTUI A COOPERATIVE FERROVIARIE COSTRUTTRICI DI CASE ECONOMICHE E POPOLARI PER IL PERSONALE		18,050,000. »	17,630,919. 15	675. 20	17,631,594.
			TITOLO XI. — GESTIONE PER LO SFRUTTAMENTO DEI TERRENI PETROLIFERI IN ALBANIA		10,000,000. »	5,962,860. »	»	5,962,860.
			TITOLO XII. — OPERAZIONI PER CONTO DI TERZI		3,175,998,749. 96	2,575,027,396. 90	50,288,645. 43	2,625,316,042.
			TOTALE DELLE GESTIONI SPECIALI ED AUTONOME . . .		6,313,912,616. 25	5,790,973,696. 02	71,515,025. 77	5,862,488,721.
			TITOLO XIII. — PARTITE DI GIRO		354,863,754. »	6,028,484. »	301,496,767. 32	307,525,251.
			TOTALE GENERALE DELLA SPESA . . .		(a) 11,699,105,099. 03	9.607,806,071. 29	1,527,566,918. 22	11,135,372,989.

(a) Per la dimostrazione delle somme risultanti in confronto della somma stanziata col bilancio di previsione, veggasi l'annotazione (a) apposta al totale generale dell'Entrata.

SPESA - FERROVIE DELLO STATO.

Ministero delle comunicazioni.

Somme accertate rimaste da pagare g $= q - m$	l'esercizio 1930-31		Conto dei residui degli esercizi precedenti					Pagamenti	Residui
	Economie o maggiori spese	Al 1° luglio 1930 — Colonna q del conto consuntivo 1929-30	Pagati	Rimasti da pagare	TOTALE — Colonne l + m	Economie o eccedenze per assegnazioni speciali	complessivi (competenza e residui)	passivi al 30 giugno 1931	
									TOTALE — Colonne f + g
h $= p + q - n$	i $= h - e$	k $= n \pm o$	l $= p - f$	m $= q - g$	n $= p + q - h$	o $= n - k$	p $= f + l$	q $= g + m$	
17,323,214. 91	3,035,141,130. 21 +	98,277,263. 92	109,253,091. 84	106,433,734. 79	2,819,357. 05	109,253,091. 84	»	3,124,251,650. 09	20,142,571. 96
»	14,877,794. 02 —	1,622,205. 98	9,014,373. 80	9,014,373. 80	»	9,014,373. 80	»	23,892,167. 82	»
3,902,490. 23	163,559,300. 88 —	7,059,300. 88	»	»	»	»	»	159,656,810. 65	3,902,490. 23
675. 20	17,631,594. 35 —	418,405. 65	2,545. 06	2,545. 06	»	2,545. 06	»	17,633,464. 21	675. 20
»	5,962,860. » —	4,037,140. »	»	»	»	»	»	5,962,860. »	»
50,288,645. 43	2,635,316,042. 33 —	550,682,707. 63	211,394,320. 72	211,394,320. 72	»	211,394,320. 72	»	2,786,421,717. 62	50,288,645. 43
71,515,035. 77	5,862,488,721. 79 —	451,423,894. 46	329,664,331. 42	326,844,974. 37	2,819,357. 05	329,664,331. 42	»	6,117,818,670. 39	74,334,382. 82
301,496,767. 32	307,525,251. 32 —	47,338,502. 68	18,141,554. 85	18,141,554. 85	»	18,141,554. 85	»	24,170,038. 85	301,496,767. 32
1,527,566,918. 22	11,135,372,989. 51 —	563,732,109. 52	2,423,014,360. 83	1,699,193,123. 43	723,821,237. 40	2,423,014,360. 83	»	11,306,999,194. 72	2,251,388,155. 62

annotazione (a)

Roma, addì 30 dicembre 1931 - Anno X.

IL MINISTRO
CIANO.MARINA
AERONAUTICA

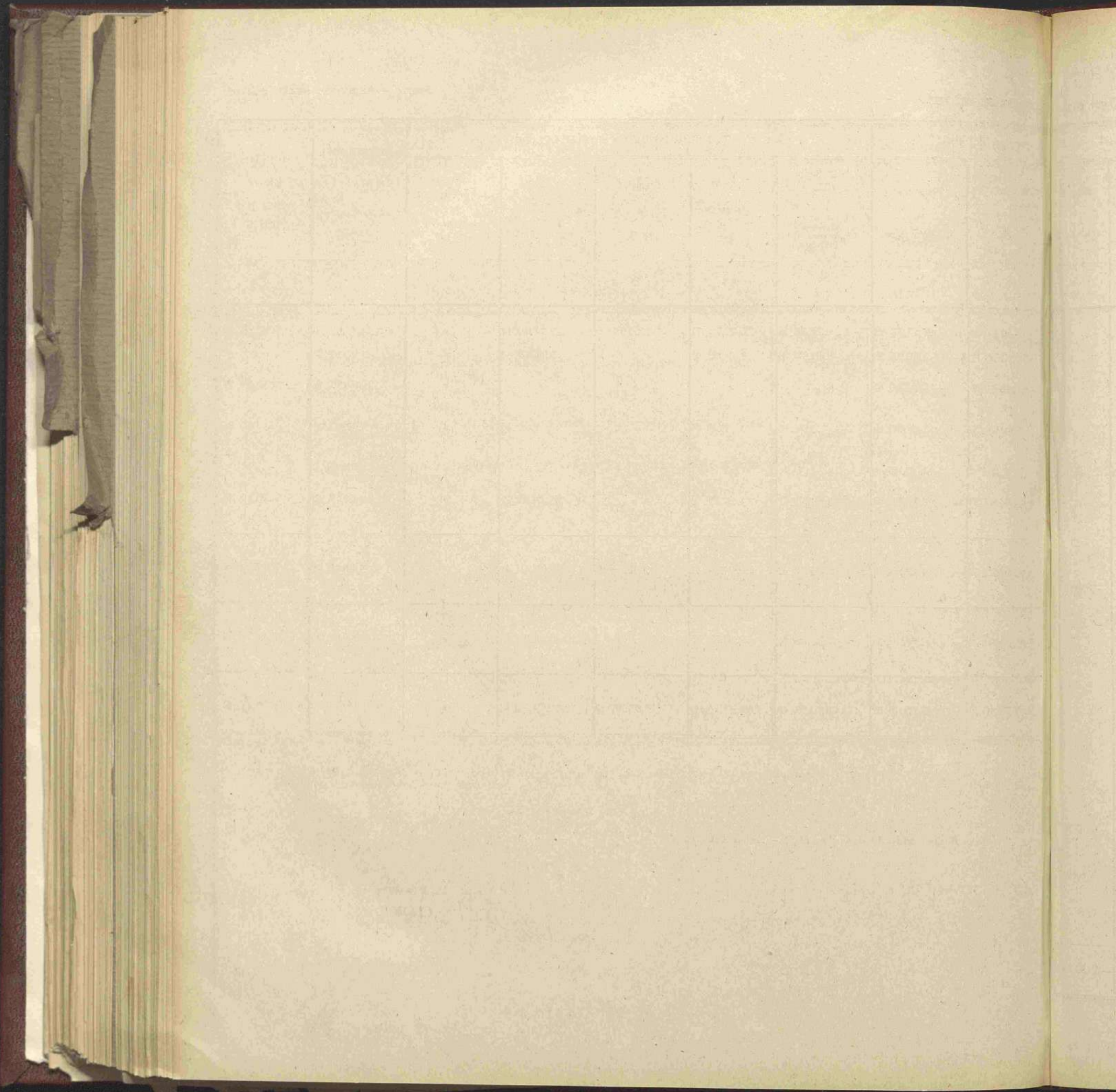

ALLEGATI AL CONTO CONSUNTIVO

OPERA

MARINA

AERONAUTICA

OPERA

Articoli			Conto della competenza per l'esercizio 1930-31								
Numero			Denominazione	Rapporti tra le colonne e = i ± k	Somme						
del 1929-30 a	del 1930-31 b	del 1931-32 c			d	previste e = i ± k	accertate				Maggiori o minori entrate k = i - e
							riscosse		rimaste da riscuotere h = t - o	TOTALE = f + g + h i = r + s + t - p	
							versate f = r - m	rimaste da versare g = s - n			
TITOLO XII.											
OPERAZIONI PER CONTO DI TERZI.											
Cap. 78. — OPERAZIONI ATTINENTI AI TRASPORTI.											
1	1	1	Depositi a garanzia (art. 1 della spesa) . . .	35,000,000. »	32,145,089. 20	»	»	32,145,089. 20	— 2,854,910. 8	»	
			A) Per la richiesta di vagoni . . . 10,759,746. »								
			B) Per affrancazioni di tasse di porto e di dogana. . . 21,385,343. 20								
2	2	2	Incasso di assegni sulle merci (art. 2 della spesa).	210,000,000. »	181,839,978. 99	»	»	181,839,978. 99	— 28,160,021. 1	»	
3	3	3	Tasse di trasporto da rimborsare in base a convenzioni (art. 3 della spesa) . .	15,000,000. »	9,373,802. 80	»	»	9,373,802. 80	— 5,626,197. 3	»	
4	4	4	Tasse di presa e consegna a domicilio (art. 4 della spesa)	8,000,000. »	3,740,872. 50	»	»	3,740,872. 50	— 4,259,127. 3	»	
5	5	5	Prodotti dei tronchi in esercizio speciale . .	7,000,000. »	3,257,516. 72	»	»	3,257,516. 72	— 3,742,483. 3	»	
			A) Confine francese - Modane (art. 5-A della spesa) . . . 3,170,783. 30								
			B) Cerignola Campagna-Ceri- gnola Città (art. 5-B della spesa). 86,733. 42								
6	6	6	Accrediti a ferrovie, amministrazioni e ditte diverse per operazioni regolate nella con- tabilità dei prodotti (art. 6 della spesa) .	975,000,000. »	825,966,093. 27	»	»	825,966,093. 27	— 149,033,906. 3	»	
7	7	»	Ricuperi di crediti per trasporti in conto cor- rente, in base a speciali convenzioni (art. 7 della spesa)	50,000,000. »	41,811,040. 50	»	»	41,811,040. 50	— 8,188,959. 3	17,677	
			A) Ministero della guerra . . . 35,302,583. 50								
			B) Ministero dell'aeronautica. . . 6,508,457. »								
Totale del cap. 78 . . .				1,300,000,000. »	1,098,134,393. 98	»	»	1,098,134,393. 98	— 201,865,606. 3	17,677	

 Al 1° luglio
 1930
 —
 Colonne s e t
 del conto
 consuntivo
 1929-30

 1
 = p ± q

ALLEGATO NUMERO 1

Colli, dei capitoli 78, 79, 80 e 81 dell'Entrata.

1930-31

Conto dei residui degli esercizi precedenti

Residui attivi al 30 giugno 1931

Maggiori o minori entrate + h	Al 1° luglio 1930 — Colonne s e t del conto consuntivo 1929-30	Riscossi		Rimasti da riscontare o	TOTALE — = m + n + o	Aumenti o diminuzioni	Versamenti (Competenza e residui)	Residui attivi al 30 giugno 1931	
		Versati	Rimasti da versare					Somme riscosse e non versate	Somme rimaste da riscontare
k = i - e	l = p ± q	m = r - f	n = s - g	o = t - h	p = r + s + t - i	q = p - l	r = j + m	s = g + n	t = h + o
089, 20 — 2,854,910, 8	»	»	»	»	»	»	32,145,089, 20	»	»
978, 99 — 28,160,021, 1	»	»	»	»	»	»	181,839,978, 99	»	»
802, 80 — 5,626,197, 3	»	»	»	»	»	»	9,373,802, 80	»	»
872, 50 — 4,259,127, 3	»	»	»	»	»	»	3,740,872, 50	»	»
516, 72 — 3,742,483, 3	»	»	»	»	»	»	3,257,516, 72	»	»
093, 27 — 149,033,906	»	»	»	»	»	»	825,966,093, 27	»	»
040, 50 — 8,188,959	17,677, 35	17,677, 35	»	»	17,677, 35	»	41,828,717, 85	»	»
393, 98 — 201,866,606	17,677, 35	17,677, 35	»	»	17,677, 35	»	1,098,152,071, 33	»	»

MARINA

AERONAUTICA

Articoli				Conto della competenza per l'esercizio 1930-31									
Numero			Denominazione	Rapporti fra le colonne	Somme					Maggiori o minori entrate			
del 1929-30	del 1930-31	del 1931-32			d	e = t ± k	previste	accertate			i = r + s + t - p		
								riscosse				rimaste da riscuotere	TOTALE = f + g + h
								versate	rimaste da versare				
a	b	c		f = r - m	g = s - n		k = i - o	l = p ± q					
Cap. 79. — OPERAZIONI ATTINENTI AL PERSONALE.													
8	8	7	Ritenute per sequestri e cessioni delle competenze del personale (art. 8 della spesa)		40,000,000. »	54,033,547. 07	»	»	54,033,547. 07	+ 14,033,547. 07	»		
9	9	8	Ritenute per anticipazioni e addebiti (art. 9 della spesa)		26,000,000. »	19,288,804. 31	»	23,206,681. 19	42,495,485. 50	+ 16,195,485. 50	6,158,497. 19		
11	11	9	Dopolavoro ferroviario - Contributo dell'Amministrazione, introiti e recuperi diversi (art. 11 della spesa)		3,000,000. »	2,986,269. 95	»	»	2,986,269. 95	- 13,730. 05	»		
			A) Contributo dell'Amministrazione	2,318,950. »									
			B) Proventi del tesseramento	610,803. 50									
			C) Introiti e recuperi diversi	56,516. 45									
12	12	10	Dopolavoro ferroviario - Somme mutate dal Fondo pensioni e sussidi per la costruzione della sede di Roma (art. 12 della spesa)		1,000,000. »	643,536. 67	»	191,422. 22	834,958. 89	- 165,041. 11	356,463. 89		
Totale del cap. 79					70,000,000. »	76,952,158. »	»	23,398,103. 41	100,350,261. 41	+ 30,350,261. 41	6,514,961. 19		
Cap. 80. — LAVORI, FORNITURE E PRESTAZIONI DA E PER CONTO DI PUBBLICHE AMMINISTRAZIONI E DI PRIVATI.													
14	13	11	Ministero dei lavori pubblici - Anticipazioni, rimborsi e recuperi diversi (art. 13 della spesa)		65,000,000. »	»	»	55,573,814. 19	55,573,814. 19	- 9,426,185. 81	44,055,941. 38		
			A) Per lavori, forniture e prestazioni diverse	13,521,064. 69									
			B) Per lavori, forniture e prestazioni diverse, inerenti alle nuove costruzioni ferroviarie	42,052,749. 50									
15	14	»	Ministero dell'interno - Anticipazioni e rimborsi per lavori, forniture e prestazioni diverse (art. 14 della spesa)		1,500,000. »	420,155. 92	»	»	420,155. 92	- 1,079,844. 00	478,400. 00		
Da riportarsi					66,500,000. »	420,155. 92	»	55,573,814. 19	55,993,970. 11	- 10,506,029. 81	44,534,331. 30		

 Al 1° luglio
 1930
 Colonne s e t
 del conto
 consuntivo
 1929-30

ue ALLEGATO NUMERO 1
oli, dei capitoli 78, 79, 80 e 81 dell'Entrata.

ENTRATA - FERROVIE DELLO STATO.

1930-31		Conto dei residui degli esercizi precedenti					Residui attivi al 30 giugno 1931			
Maggiori o minori entrate $+ h$	Al 1° luglio 1930 <i>Colonne s e t del conto consuntivo 1929-30</i>	Riscossi		Rimasti da riscuotere	TOTALE — $= m + n + o$	Aumenti o diminuzioni	Versamenti (Competenza e residui)	Somme riscosse e non versate	Somme rimaste da riscuotere	
		Versati	Rimasti da versare							
$- t - p$	k $= i - g$	l $= p \pm q$	m $= r - f$	n $= s - g$	o $= t - h$	p $= r + s + t - l$	q $= p - l$	r $= f + m$	s $= g + n$	t $= h + o$
547.07 + 14,033,547.0	»	»	»	»	»	»	54,033,547.07	»	»	
485.50 + 16,495,485.5	6,158,497.71	6,158,497.71	»	»	6,158,497.71	»	25,447,302.02	»	23,206,681.19	
269.95 — 13,730.05	»	»	»	»	»	»	2,986,233.95	»	»	
968.89 — 165,011.1	356,463.33	356,463.33	»	»	356,463.33	»	1,000,000. »	»	191,422.22	
261.41 + 30,350,261.4	6,514,961.04	6,514,961.04	»	»	6,514,961.04	»	83,467,119.04	»	23,398,103.41	
814.19 — 9,426,185.8	44,055,942.64	10,069,237.45	»	33,986,705.19	44,055,942.64	»	10,069,237.45	»	89,560,519.38	
155.92 — 1,079,844.0	478,407.77	478,407.77	»	»	478,407.77	»	898,563.69	»	»	
70.11 — 10,506,029.8	44,534,350.41	10,547,645.22	»	33,986,705.19	44,534,350.41	»	10,967,801.14	»	89,560,519.38	

MARINA
AERONAUTICA

Articoli					Conto della competenza per l'esercizio 1930-31								
Numero			Denominazione	Rapporti fra le colonne	previste e = i ± k	Somme				Maggiori o minori entrate k = l - e			
del 1929-30 a	del 1930-31 b	del 1931-32 c				d	R	accertate					
								versate f = r - m	riscosse		rimaste da risuotere h = t - o	TOTALE = f + g + h i = r + s + t - p	
									rimaste da versare g = s - n				
			<i>Riporto</i> . . .		66,500,000. »	420,155. 92	»	55,573,814. 19	55,993,970. 01	- 10,506,029. 82	44,534,350. 19		
16	15	12	Ministero della guerra - Anticipi e rimborsi per prestazioni, forniture e lavori (art. 15 della spesa)		5,500,000. »	3,577,222. 71	»	»	3,577,222. 71	- 1,922,777. 82	380,135. 92		
17	16	13	Ministero della guerra - Anticipazioni e rimborsi per linee in esercizio militare (art. 16 della spesa)		7,500,000. »	3,899,161. 53	»	»	3,899,161. 53	- 3,600,838. 41	»		
			A) Linea Torino-Chivasso-Aosta	2,251,001. 17									
			B) Linea Bolzano-Merano-Malles Venosta	1,648,160. 36									
18	17	14	Ministero delle finanze (art. 17 della spesa) .		360,000,000. »	240,713,279. 82	»	573,989. 65	241,287,269. 47	- 118,712,730. 53	121,019,758. 92		
			A) Ricuperi di crediti per forniture e prestazioni diverse . .	240,713,279. 82									
			B) Introiti per la liquidazione delle attività della ex-Südbahn e ricupero del saldo passivo della liquidazione	573,989. 65									
19	18	15	Ministero delle finanze - Contabile del portafoglio - Pagamenti eseguiti per conto dell'Amministrazione ferroviaria (art. 18 della spesa)		300,000,000. »	220,451,329. 49	»	»	220,451,329. 49	- 79,548,670. 51	7,260,758. 92		
20	19	16	Direzione generale delle poste e dei telegrafi - Anticipazioni e rimborsi (art. 19 della spesa)		90,000,000. »	34,734,918. 20	»	32,227,425. 48	66,962,343. 68	- 23,037,666. 32	9,840,999. 92		
			A) Manutenzione, riparazione, illuminazione e riscaldamento di vetture postali	6,822,215. 93									
			B) Trasporto valigie ed effetti postali	16,901,628. 90									
			C) Impianti, prestazioni e forniture diverse	13,809,412. 72									
			D) Costruzione, ampliamento e adattamento di edifici ad uso dei servizi postali e telegrafici	12,016,877. 14									
			<i>Da riportarsi</i>	49,550,134. 69	820,500,000. »	503,796,067. 67	»	88,375,229. 32	502,171,296. 99	- 237,328,703. 01	183,035,995. 92		

ALLEGATO NUMERO 1
78, 79, 80 e 81 dell'Entrata.

1930-31		Conto dei residui degli esercizi precedenti					Residui attivi al 30 giugno 1931		
Maggiori o minori entrate $t-h$	Al 1° luglio 1930 <i>Colonne s e t del conto consuntivo 1929-30</i>	Riscossi		Rimasti da riscuotere $o-h$	TOTALE $= m + n + o$	Aumenti o diminuzioni q $= p - l$	Versamenti (Competenza e residui) r $= f + m$	Somme riscosse e non versate s $= g + n$	Somme rimaste da riscuotere t $= h + o$
		Versati m $= r - f$	Rimasti da versare n $= s - g$						
k $= l - e$	l $= p \pm q$	m $= r - f$	n $= s - g$	o $= t - h$	p $= r + s + t - l$	q $= p - l$	r $= f + m$	s $= g + n$	t $= h + o$
1970. 01 — 10,506,029. 4	44,534,350. 41	10,547,645. 22	»	33,986,705. 19	44,534,350. 41	»	10,967,801. 14	»	89,560,519. 38
222. 71 — 1,922,777. 3	380,137. 02	380,137. 02	»	»	380,137. 02	»	3,957,359. 73	»	»
161. 53 — 3,600,838. 4	»	»	»	»	»	»	3,899,161. 53	»	»
269. 47 — 118,712,730. 5	121,019,757. 02	119,742,537. 96	»	1,277,219. 06	121,019,757. 02	»	360,455,817. 78	»	1,851,208. 71
329. 49 — 79,548,670. 5	7,260,755. 11	7,260,755. 11	»	»	7,260,755. 11	»	227,712,084. 60	»	»
343. 68 — 23,037,056. 3	9,840,996. 09	9,675,529. 12	»	165,466. 97	9,840,996. 09	»	44,410,447. 32	»	32,392,892. 45
296. 99 — 237,328,703. 1	183,035,995. 65	147,606,604. 43	»	35,429,391. 22	183,035,995. 65	»	651,402,672. 10	»	123,804,620. 54

Articoli				Conto della competenza per l'esercizio 1930-31									
Numero			Denominazione	Rapporti fra le colonne	Somme					Maggiori o minori entrate			
del 1929-30	del 1930-31	del 1931-32			a	e = i ± k	previste	accertate			TOTALE = f + g + h = r + s + t - p		
								riscosse				rimaste da riscuotere	h = t - o
								versate	rimaste da versare				
f = r - m			i = r + s + t - p	k = i - e									
Segue 20	Segue 19	Segue 16	Riporto	49,550,134. 69	829,500,000. »	503,796,067. 67	»	88,375,229. 32	592,171,296. 99	-237,328,703. 00	183,035,995. 99		
			E) Costruzione di case economiche per il personale postale e telegrafico e relativa gestione	7,080,616. 35									
			F) Anticipazioni per acquisto di materiali	10,331,592. 64									
21	20	17	Direzione generale delle poste e dei telegrafi - Lavori alle linee telegrafiche e telefoniche per conto dell'Amministrazione ferroviaria (art. 20 della spesa)		10,500,000. »	4,667,221. 88	»	»	4,667,221. 88	- 5,832,738. 12	1,394,894. 00		
23	21	18	Ministero della marina - Anticipazioni e rimborsi per forniture, lavori e trasporti in conto corrente (art. 21 della spesa)		1,000,000. »	184,886. 16	»	»	184,886. 16	- 815,113. 84	»		
24	22	19	Rimborsi dal Consorzio del porto di Genova per lavori eseguiti per suo conto (art. 123 del regolamento approvato con Regio decreto 11 aprile 1926, n. 736) (art. 22 della spesa)		2,000,000. »	478,135. 37	»	295,810. 32	773,945. 69	- 1,226,054. 31	216,326. 00		
25	23	20	Accrediti ad Amministrazioni diverse ed a privati per lavori, forniture e prestazioni (art. 23 della spesa)		902,000,000. »	750,021,097. 70	»	30,293,183. 56	780,314,281. 26	- 121,685,718. 74	58,743,295. 00		
26	24	21	Mandati a disposizione estinti (art. 24 della spesa)		55,000,000. »	42,721,005. »	»	»	42,721,005. »	- 12,278,995. 00	»		
Totale del cap. 80					1,800,000,000. »	1,301,868,413. 78	»	118,964,223. 20	1,420,832,636. 98	- 379,167,363. 00	243,390,512. 00		

Al 1° luglio 1930

Colonne s e t del conto consuntivo 1929-30

1 = p ± q

ue ALLEGATO NUMERO 1
oli, dei capitoli 78, 79, 80 e 81 dell'Entrata.

30-31		Conto dei residui degli esercizi precedenti					Residui attivi al 30 giugno 1931		
Maggiori o minori entrate + h	Al 1° luglio 1930 — Colonne s e t del conto consuntivo 1929-30	Riscossi		Rimasti da riscuotere	TOTALE — = m + n + o	Aumenti o diminuzioni	Versamenti (Competenza e residui)	Somme riscosse e non versate	Somme rimaste da riscuotere
		Versati	Rimasti da versare						
k = i - e	l = p ± q	m = r - f	n = s - g	o = t - h	p = r + s + t - i	q = p - l	r = f + m	s = g + n	t = h + o
96. 99 — 237,328,703.	183,035,995. 65	147,606,604. 43	>	35,429,391. 22	183,035,995. 65	>	651,402,672. 10	>	123,804,630. 54
221. 88 — 5,832,778. 13	1,394,894. 16	1,394,894. 16	>	>	1,394,894. 16	>	6,062,116. 04	>	>
886. 16 — 815,113. 8	>	>	>	>	>	>	184,886. 16	>	>
945. 69 — 1,226,054. 3	216,326. 57	216,326. 57	>	>	216,326. 57	>	694,461. 94	>	295,810. 32
281. 26 — 121,685,718. 7	58,743,295. 95	58,743,295. 95	>	>	58,743,295. 95	>	808,764,393. 65	>	30,293,183. 56
005. » — 12,278,095.	>	>	>	>	>	>	42,721,005. »	>	>
636. 98 — 379,167,363. 0	243,390,512. 33	207,961,121. 11	>	35,429,391. 22	243,390,512. 33	>	1,509,829,534. 89	>	154,393,614. 42

CORRA

MARINA

AERONAUTICA

Articoli				Conto della competenza per l'esercizio 1930-31									
Numero			Denominazione	Rapporti fra le colonne	Somme					Maggiori o minori entrate			
del 1929-30	del 1930-31	del 1931-32			d	e = i ± k	previste	accertate			TOTALE = f + g + h = r + s + t - p	k = l - e	
								riscosse					rimaste da riscuotere
								versate	rimaste da versare				
a	b	c			f = r - m	g = s - n	h = t - o	i = r + s + t - p					
Cap. 81. — OPERAZIONI PER CONTO DELLA GESTIONE DI LIQUIDAZIONE DELL'EX-DI- REZIONE GENERALE DEI COMBUSTIBILI													
<i>Patrimonio.</i>													
27	25	»	Prelevamenti dal conto corrente col Tesoro (art. 27 della spesa)	<i>per memoria</i>	»	»	»	»	»	»			
28	26	»	Ricavo vendita carboni e introiti vari (art. 28 della spesa)	(a) 5,998,749.96	5,998,749.96	»	»	5,998,749.96	»	»			
29	27	»	Ricavo vendita combustibili liquidi ed in- troiti vari (art. 29 della spesa)	<i>per memoria</i>	»	»	»	»	»	»			
Totale del cap. 81				5,998,749.96	5,998,749.96	»	»	5,998,749.96	»	»			
TOTALE DEL TITOLO XII				3,175,998,749.96	2,482,953,715.72	»	142,362,326.61	2,625,316,042.33	-550,682,707.7	249,923,150.			

(a) Somma accertata e riscossa durante l'esercizio che si porta, in pari tempo, al corrispondente articolo 26 del capitolo 117 della spesa.

78, 79, 80 e 81 dell'Entrata.

30-31

Conto dei residui degli esercizi precedenti

Maggiori o minori entrate k = l - e	Al 1° luglio 1930 Colonne s e t del conto consuntivo 1929-30	Riscossi		Rimasti da riscuotere	TOTALE = m + n + o	Aumenti o diminuzioni	Versamenti (Competenza e residui)	Residui attivi al 30 giugno 1931	
		Versati	Rimasti da versare					Somme riscosse e non versate	Somme rimaste da riscuotere
t - p	l = p ± q	m = r - f	n = s - g	o = t - h	p = r + s + t - i	q = p - l	r = f + m	r = g + n	t = h + o
>	>	>	>	>	>	>	>	>	>
749.96	>	>	>	>	>	>	5,998,749.96	>	>
>	>	>	>	>	>	>	>	>	>
749.96	>	>	>	>	>	>	5,998,749.96	>	>
5,042.33 - 550,682,707.3	249,923,150.72	214,493,759.50	>	35,429,391.22	249,923,150.72	>	2,697,447,475.22	>	177,791,717.83

117 della spesa.

FERROVIE
MARINA
AERONAUTICA