

Capitoli				Conto della competenza per l'esercizio			
Numero			Denominazione	Somme			
del 1929-30	del 1930-31	del 1931-32		previste	accertate		
					pagate	rimaste da pagare	
a	b	c	d	e = h ± i	f = p - l	g = q - m	TOTALE - Colonne f h = p + q
SPESE DIVERSE.							
57	59	59	Spese per il funzionamento del tribunale speciale per la difesa dello Stato e per le indennità al personale addetti	(a) 625,000. »	584,808. »	»	584,808.
58	60	60	Premi per invenzioni, lavori e studi recanti utile contributo nei riguardi scientifici, tecnici od economici, ai servizi del Regio esercito	(d) 98,800. »	63,421. »	35,379. »	98,800.
»	61	61	Contributo dell'Amministrazione militare all'ammortamento del mutuo concesso dalla Cassa depositi e prestiti all'Istituto nazionale per le case degli impiegati dello Stato per la costruzione di alloggi per ufficiali e sottufficiali (art. 11 della legge 27 giugno 1929, n. 1184)	»	»	»	»
				723,800. »	648,229. »	35,379. »	683,000.
TITOLO II. — SPESA STRAORDINARIA							
CATEGORIA I. — SPESE EFFETTIVE.							
SPESE GENERALI.							
59	62	62	Indennità temporanea al personale civile di ruolo, agli ufficiali; ed ai sottufficiali (decreti luogotenenziali 14 settembre 1918, n. 1314; 6 ottobre 1918, n. 1593; 5 gennaio 1919, n. 18 e Regi decreti n. 737 del 3 giugno 1920; n. 853 del 5 aprile 1923, e n. 2395 dell'11 novembre 1923, n. 694 del 7 maggio 1927, n. 1966 del 23 ottobre 1927 e legge 27 giugno 1929, n. 1047) esclusi gli ufficiali e militari dei carabinieri Reali ed i personali in servizio presso le legioni dei carabinieri Reali	(e) 1,443,000. »	436,975. »	1,006,025. »	1,443,000.
60	63	63	Indennità temporanea agli ufficiali, sottufficiali e militari dell'Arma dei carabinieri Reali ed ai personali in servizio presso le legioni dei carabinieri Reali (decreti luogotenenziali 14 settembre 1918, n. 1314; 6 ottobre 1918, n. 1593, e 5 gennaio 1919, n. 18, e Regi decreti n. 737 del 3 giugno 1920; n. 853 del 5 aprile 1923 e n. 2395 dell'11 novembre 1923, n. 964 del 7 maggio 1927 e Regio decreto n. 1966 del 23 ottobre 1927 e legge 27 giugno 1929, n. 1047).	(f) 5,220,000. »	5,089,735. »	130,265. »	5,220,000.
				6,663,000. »	5,526,710. »	1,136,290. »	6,663,000.

(a) Dedotte lire 325,000 col decreto ministeriale 31 dicembre 1930, n. 100220; e Regio decreto 15 gennaio 1931, n. 23.

(b) Economia dipendente da eccedenza di disponibilità.

(c) Economia realizzata nella gestione.

(d) Somma iscritta con i Regi decreti: 30 ottobre 1930, n. 1417; 18 maggio 1931, n. 612, e 18 giugno 1931, n. 788.

(e) Dedotte lire 190,000.

(f) Dedotte lire 190,000.

SPESA.

Ministero della guerra.

Somme accertate rimaste da pagare g = g - m	l'esercizio 1930-31		Conto dei residui degli esercizi precedenti					Pagamenti complessivi (competenza e residui)	Residui passivi al 30 giugno 1931
	TOTALE Colonne f + g	Economie o maggiori spese o i = h - e	Al 1° luglio 1930 — Colonna q del conto consuntivo 1929-30	Pagati l = p - f	Rimasti da pagare m = q - q	TOTALE — Colonne l + m	Economie o eccedenze per assegnazioni speciali o = n - κ	p = f + l	q = g + m
	h = p + q - n		κ = n ± o			n = p + q - h			
»	584,808. »	(d) 40,192. »	55,932. 05	4,241. 80	37,740. 60	41,982. 40	(e) 13,949. 65	589,049. 80	37,740. 60
35,379. »	98,800. »	»	195,653. »	8,229. »	185,424. »	193,653. »	2,000. »	71,650. »	220,803. »
»	»	»	»	»	»	»	»	»	»
35,379. »	683,608. »	40,192. »	251,585. 05	12,470. 80	223,164. 60	235,635. 40	15,949. 65	660,699. 80	258,543. 60
1,006,025. »	1,443,000. »	»	2,603,827. 30	318,538. 35	2,285,288. 95	2,603,827. 30	»	755,513. 35	3,291,313. 95
130,265. »	5,220,000. »	»	1,643,450. 20	721,777. 30	921,672. 90	1,643,450. 20	»	5,811,512. 30	1,051,937. 90
1,136,290. »	6,663,000. »	»	4,247,277. 50	1,040,315. 65	3,206,961. 85	4,247,277. 50	»	6,567,025. 65	4,343,251. 85

(e) Dedotte lire 75,000 con decreto ministeriale 31 dicembre 1930, n. 100220; e comprese lire 500,000 col Regio decreto 18 maggio 1931, n. 598.

(f) Dedotte lire 400,000 col decreto ministeriale 31 dicembre 1930, n. 100220.

MARINA

AERONAUTICA

RENDICONTO GENERALE
PER L'ESERCIZIO FINANZIARIO
1930-31.

Ministero della g

Capitoli				Conto della competenza per l'esercizio			
Numero			Denominazione	Rapporti tra le colonne	Somme		
del 1929-30	del 1930-31	del 1931-32			previste	accertate	
						pagate	rimaste da pagare
a	b	c	d	e = h ± i	f = p - l	g = q - m	h = p + q
SPESA PER L'ESERCITO.							
62	64	64	Provvista o allestimento di materiali tecnici per rifornimento delle dotazioni e spese varie relative alla mobilitazione e spese di trasporto relative	(a) 268,976,054. »	2,636,059. »	266,339,995. »	268,976,054.
63	65	65	Lavori inerenti alla difesa del territorio dello Stato, al ricovero di materiali di guerra e alla sistemazione degli edifici militari e spese di trasporto relative	(b) 224,580,322.05	29,644,984.21	194,935,337.84	224,580,322.05
68 bis	66	66	Spese per l'applicazione delle convenzioni dei cippi di frontiera	(c) 340,000. »	8,973. »	331,027. »	340,000.
				493,896,376.05	32,290,016.21	461,606,359.84	493,896,376.05
SPESA PER COSTRUZIONI VARIE PER USI MILITARI.							
67	67	67	Contributo dell'uno per cento al pagamento degli interessi sulla metà del prestito concesso dalla Cassa depositi e prestiti al municipio di Torino per la sistemazione dei servizi militari della città	27,745. »	27,745. »	»	27,745.

(a) Dedotte lire 30,945,000 col Regio decreto 18 giugno 1931, n. 788; e comprese lire 152,121,054, col Regio decreto 6 gennaio 1931, n. 159; e con i decreti ministeriali 19 febbraio 1931, n. 121836; 12 maggio 1931, n. 106958; 23 giugno 1931, n. 109755; e 30 giugno 1931, n. 111608.

(b) Comp
feb
(c) Dedot

Ministero della guerra.

Competenza per l'esercizio 1930-31		Conto dei residui degli esercizi precedenti					Pagamenti	Residui	
Somme		Economie	Al 1° luglio 1930	Pagati	Rimasti da pagare	TOTALE	o eccedenze per assegnazioni speciali	complessivi (competenza e residui)	passivi al 30 giugno 1931
accertate		o maggiori spese	Colonna q del conto consuntivo 1929-30			Colonne l + m			
rimaste da pagare	TOTALE Colonne f + g								
g = q - m	h = p + q - n	i = h - e	k = n ± o	l = p - f	m = q - g	n = p + q - h	o = n - k	p = f + l	q = g + m
266,339,995. »	268,976,054. »	»	205,936,044. 96	189,719,036. 38	16,217,008. 58	205,936,044. 96	»	192,355,095. 38	282,557,003. 58
194,935,337. 84	224,580,322. 05	»	56,364,813. 25	54,233,895. 69	2,130,917. 56	56,364,813. 25	»	83,878,879. 90	197,066,255. 40
331,027. »	340,000. »	»	348,125. »	»	348,125. »	348,125. »	»	8,973. »	679,152. »
461,606,359. 84	493,896,376. 05	»	262,648,983. 21	243,952,932. 07	18,696,051. 14	262,648,983. 21	»	276,242,948. 28	480,302,410. 98
»	27,745. »	»	»	»	»	»	»	27,745. »	»

gennaio 1931,
9755; e 30 giu-

(b) Comprese lire 182,380,322.05 con i Regi decreti 6 gennaio 1931, n. 159; e 18 giugno 1931, n. 788; e con i decreti ministeriali 19 febbraio 1931, n. 121836; 12 maggio 1931, n. 106958; e 30 giugno 1931, n. 111608.

(c) Dedotte lire 10,000 con decreto ministeriale 31 dicembre 1930, n. 100220.

MARINA

AERONAUTICA

Capitoli				Conto della competenza per l'esercizio			
Numero			Denominazione	Rapporti tra le colonne	Somme		
del 1929-30	del 1930-31	del 1931-32			previste	accertate	
						pagate	rimaste da pagare
a	b	c	d	e = h ± i	f = p - l	g = q - m	h = p + q -
SPESE DIVERSE.							
	68	68	»	(a)			
		09	Sovvenzione straordinaria alla Croce Rossa Italiana (Regio decreto 13 febbraio 1927, n. 141)	4,040,000. »	4,040,000. »	»	4,040,000
	66	69	68	(b)			
		03	Spese inerenti al servizio di polizia mortuaria in territorio già di guerra ed al trasporto delle salme dei caduti (Regio decreto 29 gennaio 1920, n. 218 e legge 11 agosto 1921, n. 1074).	18,148. 50	»	18,148. 50	18,148
				4,058,148. 50	4,040,000. »	18,148. 50	4,058,148
CATEGORIA II. — MOVIMENTO DI CAPITALI.							
ACCENSIONE DI CREDITI.							
	69	70	69				
		15	Anticipazioni ai Corpi, istituti e stabilimenti militari, per provvedere alle momentanee deficienze di cassa rispetto alle periodiche anticipazioni loro fatte sugli altri capitoli di bilancio, nonché alle speciali esigenze determinate dai regolamenti (articolo 3 del Regio decreto 5 dicembre 1925, n. 2638)	20,000,000. »	20,000,000. »	»	20,000,000
	70	71	70				
		23	Anticipazioni agli ufficiali per l'acquisto di cavalli di servizio (articolo 35 del Testo Unico approvato col Regio decreto 2 febbraio 1928, n. 263)	4,000,000. »	2,965,500. 90	1,034,499. 10	4,000,000
	»	71	70	(c)			
		bis	bis	1,000,000. »	1,000,000. »	»	1,000,000
	»	71	70	(c)			
		ter	ter	6,000. »	»	6,000. »	6,000
		34	Annualità ed interessi dovuti alla Cassa depositi e prestiti, sulle somministrazioni fatte al Ministero della Guerra per la concessione di credito all'Ente autonomo «Unione militare» a termini della legge 9 aprile 1931, n. 408 (c).				
				25,006,000. »	23,965,500. 90	1,040,499. 10	25,006,000

(a) Dedotte lire 260,000 col Regio decreto 23 aprile 1931, n. 470.

(b) Somma iscritta alla competenza di questo capitolo col decreto ministeriale 30 giugno 1931, n. 111608.

(c) Capitolo

Ministero della guerra.

Somme	Esercizio 1930-31		Conto dei residui degli esercizi precedenti					Pagamenti complessivi (competenza e residui)	Residui passivi al 30 giugno 1931
	TOTALE — Colonne f + g	Economie o maggiori spese	Al 1° luglio 1930	Pagati	Rimasti da pagare	TOTALE	Economie o eccedenze per assegnazioni speciali		
			Colonna q del conto consuntivo 1929-30			—			
g = q - m	h = p + q - n	i = h - e	k = n ± o	l = p -	m = q - g	n = p + q - h	o = n - k	p = f + l	q = g + m
»	4,040,000. »	»	»	»	»	»	»	4,040,000. »	»
18,148. 50	18,148. 50	»	4,985,018. 15	2,882,489. 65	2,102,528. 50	4,985,018. 15	»	2,882,489. 65	2,120,677. »
»	18,148. 50	»	4,985,018. 15	2,882,489. 65	2,102,528. 50	4,985,018. 15	»	6,922,489. 65	2,120,677. »
»	20,000,000. »	»	»	»	»	»	»	20,000,000. »	»
1,034,499. 10	4,000,000. »	»	593,950. 20	593,700. »	250. 20	593,950. 20	»	3,559,200. 90	1,034,749. 30
»	1,000,000. »	»	»	»	»	»	»	1,000,000. »	»
6,000. »	6,000. »	»	»	»	»	»	»	»	6,000. »
1,040,499. 10	25,006,000. »	»	593,950. 20	593,700. »	250. 20	593,950. 20	»	24,559,200. 90	1,040,749. 30

(c) Capitolo istituito e somma iscritta col Regio decreto 18 giugno 1931, n. 788.

Capitoli				Conto della competenza per l'esercizio			TOTALE
Numero			Denominazione	previste	Somme accertate		Colonne f + g
del 1929-30	del 1930-31	del 1931-32			pagate	rimaste da pagare	
a	b	c	d	e = h ± i	f = p - l	g = q - m	= p + q
				Rapporti fra le colonne			
<i>Capitoli aggiunti per spese residue dell'esercizio 1929-30 e degli esercizi precedenti, non aventi riferimento con alcuno di quelli inseriti nello stato di previsione per l'esercizio finanziario 1930-31 (3° comma dell'articolo 144 del regolamento per la contabilità generale dello Stato).</i>							
CATEGORIA I. — SPESE EFFETTIVE.							
66	72	71	Spese per la costituzione di dotazioni di materiali vari d'uso militare da darsi in consegna ad enti ed associazioni sportive per manifestazioni inerenti all'educazione fisica	»	»	»	»
	71	72	Spese per la guerra	»	»	»	»
85	72	73	Spese per la guerra concernenti le armi e munizioni	»	»	»	»
	73	74	Spese per la guerra concernenti l'aeronautica	»	»	»	»
	74	75	Approvvigionamenti di mobilitazione, riparazione e trasporto dei medesimi (<i>Spesa ripartita</i>)	»	»	»	»
85	78	76	Somma da erogarsi secondo le disposizioni dell'articolo 1 del Regio decreto 18 febbraio 1923, n. 618, esclusivamente pel versamento di diritti e proventi vari realizzati dall'Amministrazione militare durante la guerra e pel rimborso ad Amministrazioni dello Stato di spese effettuate in dipendenza della guerra	»	»	»	»
56	81	77	Spese per le truppe metropolitane distaccate in Tripolitania ed in Cirenaica ed altre inerenti a taluni servizi gestiti dal Ministero della guerra	»	»	»	»
	83	78	Costruzioni di nuovi fabbricati, trasformazioni, ampliamento e miglioramento di quelli esistenti, impianti e riordinamento di poligoni, piazze d'armi e campi di esercizi ed acquisto di immobili all'uopo occorrenti (leggi 5 luglio 1908, n. 361, 30 giugno 1909, n. 404, 23 giugno 1912, n. 710 e 11 maggio 1913, n. 472)	»	»	»	»
66	85	79	Provviste di generi e materiali, lavorazioni, acquisto di immobili e spese varie per costruzione dei depositi e la sistemazione delle munizioni e degli esplosivi dell'Amministrazione militare.	»	»	»	»
	65	81	Spese per la cura, assistenza e per assegni di convalescenza ai feriti, ai tubercolosi ed agli altri malati in dipendenza della guerra (decreto luogotenenziale 30 giugno 1919, n. 1193; Regi decreti 9 maggio 1920, numero 653, e 28 novembre 1920, n. 1800).	»	»	»	»
				»	»	»	»

(a) Economia realizzata nella gestione.

SPESA.

Ministero della guerra.

competenza per l'esercizio 1930-31		Conto dei residui degli esercizi precedenti					Pagamenti	Residui	
Somme accertate	Economie o maggiori spese	Al 1° luglio 1930 — Colonna q del conto consuntivo 1929-30	Pagati	Rimasti da pagare	TOTALE — Colonne l + m	Economie o eccedenze per assegnazioni speciali	complessivi (competenza e residui)	passivi al 30 giugno 1931	
rimaste da pagare g = q - m	TOTALE — Colonne f + g h = p + q - n	k = n ± o	l = p - f	m = q - g	n = p + q - h	o = n - k	p = f + l	q = g + m	
»	»	»	320,431. 10	88,070. »	232,361. 10	320,431. 10	»	88,070. »	232,361. 10
»	»	»	20,391,415. 70	1,902,786. 77	18,488,628. 93	20,391,415. 70	»	1,902,786. 77	18,488,628. 93
»	»	»	16,756,982. 66	5,148,346. 30	11,608,636. 36	16,756,982. 66	»	5,148,346. 30	11,608,636. 36
»	»	»	20,169,333. 63	404,087. »	19,765,246. 63	20,169,333. 63	»	404,087. »	19,765,246. 63
»	»	»	36,030. 67	15,495. »	20,535. 67	36,030. 67	»	15,495. »	20,535. 67
»	»	»	3,750,079. 39	»	3,750,079. 39	3,750,079. 39	»	»	3,750,079. 39
»	»	»	996,337. 83	57,380. »	938,957. 83	996,337. 83	»	57,380. »	938,957. 83
»	»	»	3,200,408. 65	892,594. 45	2,203,538. 64	3,096,133. 09	(a) 104,275. 56	892,594. 45	2,203,538. 64
»	»	»	31,327,392. 51	9,962,917. 08	21,364,475. 43	31,327,392. 51	»	9,962,917. 08	21,364,475. 43
»	»	»	4,142,364. 35	304,000. »	3,838,364. 35	4,142,364. 35	»	304,000. »	3,838,364. 35
»	»	»	101,090,776. 49	18,775,676. 60	82,210,824. 33	100,986,500. 93	104,275. 56	18,775,676. 60	82,210,824. 33

MARINA

AERONAUTICA

Capitoli				Conto della competenza per esercizio			
Numero			Denominazione	Somme			
del 1929-30	del 1930-31	del 1931-32		previste	accertate		
					pagate	rimaste da pagare	
a	b	c	e = h ± i	f = p - i	g = q - m	h = p + q -	
			Rapporti tra le colonne				TOTALE - Colonne f + h = p + q -
RIASSUNTO PER TITOLI							
—							
TITOLO I. — SPESA ORDINARIA							
—							
CATEGORIA I. — SPESE EFFETTIVE.							
				19,521,860. 59	18,028,084. 40	1,194,307. 64	19,222,392
			SPESE GENERALI				
			DEBITO VITALIZIO	223,300,000. »	217,715,044. 48	5,487,562. 61	223,202,607
			SPESE PER L'ESERCITO (escluse quelle per i carabinieri)	2,011,471,830. 73	1,473,341,294. »	535,342,823. 40	2,008,684,117
			SPESE PER L'ARMA DEI CARABINIERI REALI	450,154,405. »	412,870,185. 75	36,074,492. 32	448,944,678
			FONDO A DISPOSIZIONE	0. 89	»	»	»
			SPESE DIVERSE	723,800. »	648,229. »	35,379. »	683,608
			TOTALE DELLA CATEGORIA I DELLA PARTE ORDINARIA	2,705,171,897. 21	2,122,602,837. 63	578,184,564. 97	2,700,737,402
TITOLO II. — SPESA STRAORDINARIA							
—							
CATEGORIA I. — SPESE EFFETTIVE.							
			SPESE GENERALI	6,663,000. »	5,526,710. »	1,136,290. »	6,663,000
			SPESE PER L'ESERCITO	493,896,376. 05	32,290,016. 21	461,606,359. 84	493,896,376
			SPESE PER COSTRUZIONI VARIE PER USI MILITARI	27,745. »	27,745. »	»	27,745
			SPESE DIVERSE	4,058,148. 50	4,040,000. »	18,148. 50	4,058,148
			CAPITOLI AGGIUNTI	»	»	»	»
			TOTALE DELLA CATEGORIA I DELLA PARTE STRAORDINARIA	504,645,269. 55	41,884,471. 21	462,760,798. 34	504,645,269

SPESA.

Ministero della guerra.

competenza per		esercizio 1930-31		Conto dei residui degli esercizi precedenti				Pagamenti		Residui
Somme accertate		Economie o maggiori spese		Al 1° luglio 1930	Pagati	Rimasti da pagare	TOTALE	Economie o eccedenze per assegnazioni speciali	complessivi (competenza e residui)	passivi al 30 giugno 1931
rimaste da pagare		o		Colonna q del conto consuntivo 1929-30			—	per assegnazioni speciali	(competenza e residui)	al 30 giugno 1931
g = q - m		i = h - e		k = n ± o	l = p - f	m = q - g	n = p + q - h	o = n - k	p = f + l	q = g + m
h = p + q - n		i = h - e		k = n ± o	l = p - f	m = q - g	n = p + q - h	o = n - k	p = f + l	q = g + m
40	1,194,307. 64	19,222,392. 04	— 299,468. 55	1,582,081. 93	812,682. 25	331,712. 20	1,144,394. 45	— 437,687. 48	18,840,766. 65	1,526,019. 84
48	5,487,562. 61	223,202,607. 09	— 97,392. 91	22,042,387. 22	3,990,131. 58	12,915,321. 74	16,905,453. 32	— 5,136,933. 90	221,705,176. 06	18,402,884. 35
>	535,342,823. 40	1,008,684,117. 40	— 2,787,713. 33	510,519,799. 93	452,114,298. 69	56,366,826. 88	508,481,125. 57	— 2,038,674. 36	1,925,455,592. 69	591,709,650. 28
75	36,074,492. 32	448,944,678. 07	— 1,209,726. 93	68,836,202. 41	56,958,915. 30	11,713,759. 69	68,672,674. 99	— 163,527. 42	469,829,101. 05	47,788,252. 01
>	>	>	— 0. 89	>	>	>	>	>	>	>
>	35,379. >	683,608. >	— 40,192. >	251,585. 05	12,470. 80	223,164. 60	235,635. 40	— 15,949. 65	660,699. 80	258,543. 60
63	578,134,564. 97	1,700,737,402. 60	— 4,434,494. 61	603,232,056. 54	513,888,498. 62	81,550,785. 11	595,439,283. 73	— 7,792,772. 81	2,636,491,336. 25	659,685,350. 08
>	1,136,290. >	6,663,000. >	>	4,247,277. 50	1,040,315. 65	3,206,961. 85	4,247,277. 50	>	6,567,025. 65	4,343,251. 85
21	461,606,359. 8	493,896,376. 05	>	262,648,983. 21	243,952,932. 07	18,696,051. 14	262,648,983. 21	>	276,242,948. 28	480,302,410. 98
>	>	27,745. >	>	>	>	>	>	>	27,745. >	>
>	18,148. 5	4,058,148. 50	>	4,985,018. 15	2,882,489. 65	2,102,528. 50	4,985,018. 15	>	6,922,489. 65	2,120,677. >
>	>	>	>	101,090,776. 49	18,775,676. 60	82,210,824. 33	100,986,500. 93	— 104,275. 56	18,775,676. 60	82,210,824. 33
21	462,760,798. 34	504,645,269. 55	>	372,972,055. 35	266,651,413. 97	106,216,365. 82	372,867,779. 79	— 104,275. 56	308,535,885. 18	568,977,164. 16

MARINA

AERONAUTICA

Capitoli			Conto della competenza				
Numero			Denominazione d	Rapporti tra le colonne e = h ± i	Somme		
del 1929-30 a	del 1930-31 b	del 1931-32 c			previste	accertate	
						pagate	rimaste da pagare
				f = p - l	g = q - m		
CATEGORIA II. — MOVIMENTO DI CAPITALI.							
			ACCENSIONE DI CREDITI.	25,006,000. »	23,965,500. 90	1,040,499. 10	
			TOTALE DELLA CATEGORIA II (<i>Movimento di capitali</i>)	25,006,000. »	23,965,500. 90	1,040,499. 10	
			TOTALE DEL TITOLO II (<i>parte straordinaria</i>)	529,651,269. 55	65,849,972. 11	463,801,297. 44	
			TOTALE DELLE SPESE REALI (<i>ordinarie e straordinarie</i>) . . .	3,234,823,166. 76	2,188,452,809. 74	1,041,935,862. 4	

SPESA.

Ministero della guerra.

la competenza		l'esercizio 1930-31	Conto dei residui degli esercizi precedenti					Pagamenti complessivi (competenza e residui)	Residui passivi al 30 giugno 1931
Somme accertate	rimaste da pagare		Economie o maggiori spese	Al 1° luglio 1930 — Colonna q del conto consuntivo 1929-30	Pagati	Rimasti da pagare	TOTALE — Colonne l + m		
g = q - m	h = p + q - n	i = h - e	k = n ± o	l = p - f	m = q - g	n = p + q - h	o = n - k	p = f + l	q = g + m
90 1,040,499.10	25,006,000 »	»	593,950.20	593,700. »	250.20	593,950.20	»	24,559,200.90	1,040,749.30
90 1,040,499.10	25,006,000. »	»	593,950.20	593,700. »	250.20	593,950.20	»	24,559,200.90	1,040,749.30
11 463,801,297.4	529,651,269.55	»	373,566,005.55	267,245,113.97	106,216,616.02	373,461,729.99	— 104,275.56	333,095,086.08	570,017,913.46
74 1,041,935,862.4	3,230,388,672.15	— 4,434,494.61	976,798,062.09	781,133,612.59	187,767,401.13	968,901,013.72	— 7,897,048.37	2,969,586,422.33	1,229,703,263.54

MARINA

AERONAUTICA

Capitoli				Conto della competenza per l'esercizio			
Numero			Denominazione	Rapporti fra le colonne	Somme		
del 1929-30	del 1930-31	del 1931-32			previste	accertate	
						pagate	rimaste da pagare
a	b	c	d	e = h ± i	f = p - l	g = q - m	Totale = p +
RIASSUNTO PER CATEGORIA							
			CATEGORIA I. — SPESE EFFETTIVE (<i>Parte ordinaria e straordinaria</i>) . . .	3,209,817,166.76	2,164,487,308.84	1,040,895,363.31	3,205,38
			CATEGORIA II. — MOVIMENTO DI CAPITALI	25,006,000. »	23,965,500.90	1,040,499.10	25,00
			TOTALE GENERALE . . .	3,234,823,166.76 ^(a)	2,188,452,809.74	1,041,935,862.41	3,230,38

(a) Somma prevista con lo stato di previsione approvato con la legge 27 marzo 1930, n. 284	L. 2,877,316.045 —	(b) Ter
Variazioni dipendenti da leggi e decreti speciali (Veggasi prospetto n. 3 della parte generale)	+ L. 357,292,981.17	
Variazioni dipendenti da prelevamenti dal <i>Fondo di riserva per le spese obbligatorie e d'ordine</i> (Veggasi prospetto n. 4 della parte generale)	+ » 214,140.59	
	+ » 357,507,121.76	
Previsione risultante . . .	L. 3,234,823,166.76	

Visto e riconosciuto conforme alle scritture della Corte dei conti,
giusta la deliberazione della Corte a sezioni riunite di pari data.

Roma, addì 25 gennaio 1932 — Anno X.

IL PRESIDENTE
GASPERINI.

Ministero della guerra.

SPESA.

competenza per Somme accertate rimaste da pagare g = q - m	l'esercizio 1930-31		Conto dei residui degli esercizi precedenti					Pagamenti complessivi (competenza e residui) p = f' + l	Residui passivi al 30 giugno 1931 q = g + m
	TOTALE — Colonne f + g h = p + q - n	Economie o maggiori spese i = k - e	Al 1° luglio 1930 — Colonna q del conto consuntivo 1929-30	Pagati	Rimasti da pagare	TOTALE — Colonne l + m	Economie o eccedenze per assegnazioni speciali		
			k = n ± o	l = p - f'	m = q - g	n = p + q - h	o = n - k		
4 1,040,895.363.31	3,205,382.672.15	4,434,494.61	976,204,111.89	780,539,912.59	187,767,150.93	968,307,063.52	7,897,048.37	2,945,027,221.43	1,228,662,514.24
0 1,040,499.10	25,006.000. »	»	593,950.20	593,700. »	250.20	593,950.20	»	24,559,200.90	1,040,749.30
4 1,041,935.862.41	3,230,388,672.15	4,434,494.61	976,798,062.09	781,133,612.59	187,767,401.13	968,901,013.72	(b) 7,897,048.37	2,969,586,422.33	1,229,703,263.54

2,877,316,045 —	(b) Tenuto presente che nella suddetta somma di L.	7,897,048.37
	sono comprese:	
	le somme perente agli effetti amministrativi (articolo 36, 2° comma, delle disposizioni sulla contabilità generale dello Stato, approvate con Regio decreto 18 novembre 1923, n. 2440) per »	450,620.46
357,507,121.76	risulta che nella gestione dei residui si è realizzata l'economia effettiva di L.	7,446,427.91
3,234,823,166.76		

Riconosciuto esatto e conforme alle scritture della Ragioneria generale dello Stato.

Roma, addì 31 dicembre 1931 - Anno X.

Roma, addì 30 dicembre 1931 - Anno X.

Il Ragioniere generale dello Stato
DE BELLIS.IL MINISTRO
GAZZERA.

MARINA

AERONAUTICA

4

6

✱

MARINA

AERONAUTICA

ORA

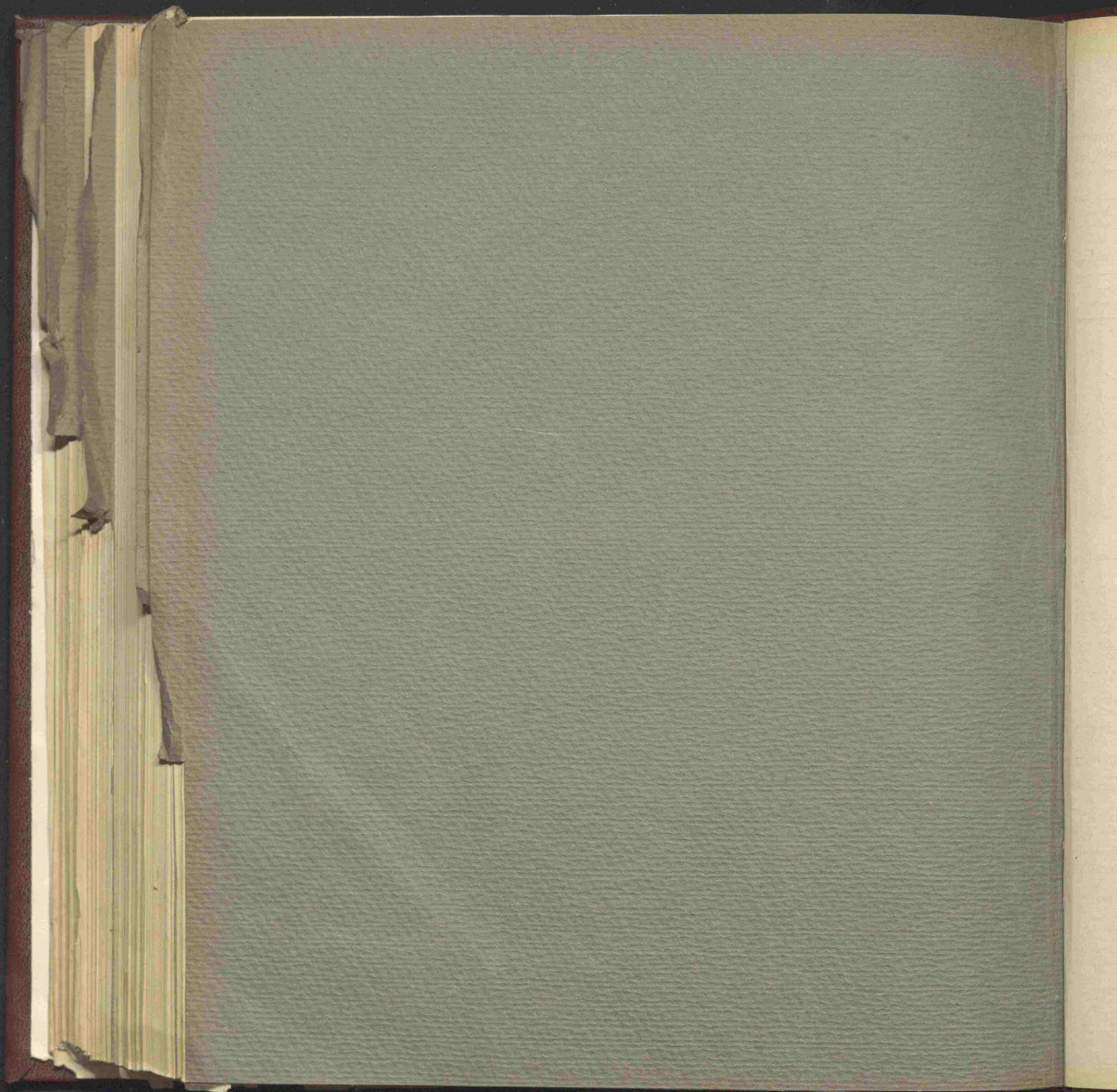

CONTO CONSUNTIVO

per l'esercizio finanziario

dal 1° luglio 1930 al 30 giugno 1931

Spesa del Ministero della marina.

AERONAUTICA

PIRELLA

Capitoli				Conto della competenza per			TOTAL — Colonne h = p + q
Numero			Denominazione d	previste e = h ± i	Somme accertate		
del 1929-30 a	del 1930-31 b	del 1931-32 c			Rapporti fra le colonne	pagate f = p - l	rimaste da pagare g = q - m
TITOLO I. — SPESA ORDINARIA							
—							
CATEGORIA I. — SPESE EFFETTIVE.							
SPESE PER I SERVIZI DELLA MARINA MILITARE.							
SPESE GENERALI.							
1	1	1	Ministero - Personale - Stipendi ed assegni vari continuativi (<i>Spese fisse</i>) . . .	(a) 4,040,000. »	3,743,255. 24	132,942. »	3,876,
2	2	2	Manutenzione e miglioramento del fabbricato sede del Ministero e fitto di locali per l'Amministrazione centrale e canoni d'acqua	(b) 300,000. »	249,769. »	50,151. »	299,
2 bis	3	3	Servizio delle autovetture per l'Amministrazione centrale	(c) 65,000. »	64,975. »	6. »	64,
3	4	4	Biblioteche della Regia marina	11,000. »	10,943. 85	26. 90	10,
4	5	5	Spese di telegrammi per l'Amministrazione centrale (<i>Spesa obbligatoria</i>)	30,000. »	19,396. 90	3,314. 90	22,
5	6	6	Residui passivi eliminati a senso dell'articolo 36 del Regio decreto 18 novembre 1923, n. 2440, sulla contabilità generale e reclamati dai creditori (<i>Spesa obbligatoria</i>)	(f) 10,250. »	10,250. »	»	10,
6	7	7	Spese di liti e di arbitramenti (<i>Spesa obbligatoria</i>)	50,000. »	24,849. »	4,245. »	29,
7	8	8	Spese per indennità di infortuni e risarcimento di danni (<i>Spesa obbligatoria</i>).	50,000. »	37,990. »	12,007. »	49,
8	9	9	Assegni e indennità di missione per gli addetti ai Gabinetti	(h) 95,000. »	82,867. »	2,006. 80	84,
9	10	10	Sussidi ad impiegati, ad insegnanti ed al basso personale in attività di servizio	10,000. »	9,990. »	8. »	9,
<i>Da riportarsi . . .</i>				-4,661,250. »	4,254,285. 99	204,707. 60	4,458,

(a) Dedotte lire 260,000 per effetto del decreto ministeriale 31 dicembre 1930, n. 100220.

(b) Comprese lire 150,000 per effetto dei Regi decreti 30 ottobre 1930, n. 1417 e 18 giugno 1931, n. 788.

(c) Economia che si trasporta in aumento alle assegnazioni di competenza del capitolo di parte straordinaria n. 80 « Fondo complementare per le nuove costruzioni navali » in applicazione dell'articolo 4 della legge 10 maggio 1928, n. 1006, che approva lo stato di previsione della spesa del Ministero della marina per l'esercizio finanziario 1928-29.

(d) Economia che si trasporta in aumento ai fondi residui come alla precedente nota (c).

(e) Dedotte

(f) Somme

m

(g) Com

(h) Dedotte

(i) Somme

SPESA.

Ministero della marina.

Competenza per somme accertate rimaste da pagare g = q - m	l'esercizio 1930-31		Conto dei residui degli esercizi precedenti				Pagamenti complessivi (competenza e residui) p = f' + t	Residui passivi al 30 giugno 1931 q = g + m
	Economie o maggiori spese TOTALE — Colonne f + g h = p + q - n	Al 1° luglio 1930 — Colonna q del conto consuntivo 1929-30 k = n ± o	Pagati l = p - f'	Rimasti da pagare m = q - g	TOTALE — Colonne l + m n = p + q - h	Economie o eccedenze per assegnazioni speciali o = n - k		
132,942. »	3,876,197. 24 — 163,802. 76	132,822. 17	114,217. 65	1,404. 52	115,322. 17 — 17,500. »	3,857,472. 89	134,046. 52	
50,151. »	299,920. » — (e) 80. »	8,156. 40	7,204. »	202. 40	7,406. 40 — (d) 750. »	256,973. »	50,353. 40	
6. »	64,981. » — (c) 19. »	5. »	5. »	»	5. » — »	64,980. »	6. »	
26. 90	10,970. 75 — (c) 29. 25	618. 50	618. 50	»	618. 50 — »	11,562. 35	26. 90	
3,314. 90	22,711. 80 — 7,288. 20	4,553. 70	3,451. 10	102. 60	3,553. 70 — 1,000. »	22,848. »	3,417. 50	
»	10,250. » — »	»	»	»	» — »	10,250. »	»	
4,245. »	29,094. » — 20,906. »	3,636. »	430. »	»	430. » — (g) 3,206. »	25,279. »	4,245. »	
12,007. »	49,997. » — 3. »	49,094. 50	12. »	29,082. 50	29,094. 50 — 20,000. »	38,002. »	41,089. 50	
2,006. 80	84,873. 80 — (c) 10,126. 20	1,609. 50	1,609. 50	»	1,609. 50 — »	84,476. 50	2,006. 80	
8. »	9,998. » — (e) 2. »	202. »	102. »	»	102. » — (i) 100. »	10,092. »	8. »	
204,707. 60	4,458,993. 59 — 202,256. 41	200,697. 77	127,649. 75	30,492. 02	158,141. 77 — 42,556. »	4,381,935. 74	235,199. 62	

(e) Dedotte lire 5,000 per effetto del Regio decreto 5 gennaio 1931, n. 5.

(f) Somma iscritta coi decreti ministeriali 2 dicembre 1930, n. 120011; 15 dicembre 1930, n. 121044 e 21 febbraio 1931, n. 101914, mediante prelevamento dal Fondo di riserva per le spese obbligatorie e d'ordine.

(g) Compresa lire 3,202 quale somma perentia agli effetti amministrativi.

(h) Dedotte lire 5,000 per effetto del decreto ministeriale 31 dicembre 1930, n. 100220.

(i) Somma perentia agli effetti amministrativi.

Fondo comple-
he approva lo

AERONAUTICA

RENDICONTO GENERALE
PER L'ESERCIZIO FINANZIARIO
1930-31.

Ministero della ma

Capitoli				Conto della competenza per l'esercizio				
Numero			Denominazione	Somme			TOTALE — Colonne f + g + h = p + q + r	
del 1928-29 a	del 1930-30 b	del 1931-32 c		Rapporti fra le colonne e = h ± i	accertate			
					previste	pagate		rimaste da pagare
			Riporto . . .	4,661,250. >	4,254,285. 99	204,707. 60	4,458,993.	
10	11	11	Sussidi ad impiegati, insegnanti, militari, operai ed agenti di basso servizio già appartenenti all'amministrazione della marina e loro famiglie	78,000. >	77,983. >	17. >	78,000.	
11	12	12	Premi di operosità e di rendimento agli impiegati ed agenti (articolo 63 del Regio decreto 30 settembre 1922, n. 1290)	(a) 661,400. >	607,380. 45	54,010. >	661,390.	
12	13	13	Premi di operosità al personale tecnico della Regia marina.	(b) 285,600. >	244,389. >	40,188. 50	284,577.	
13	14	14	Premi di operosità e di rendimento al personale di altre Amministrazioni dello Stato	(c) 19,140. >	17,649. 50	1,373. >	19,022.	
14	15	15	Premi di operosità ai militari destinati a prestare servizio presso l'Amministrazione centrale e presso il Comando Superiore del Corpo Reale Equipaggi	(d) 693,000. >	621,311. 45	64,017. 95	685,329.	
15	16	16	Spese di viaggio ed indennità di missione al personale dell'Amministrazione centrale ed ai membri di Commissioni esaminatrici	(e) 47,000. >	44,684. 80	1,322. >	46,006.	
16	17	17	Sovvenzioni ad istituti, associazioni e società varie - Premi e contributi per l'incremento dell'educazione fisica in rapporto agli scopi della marina	(f) 210,000. >	193,543. >	16,457. >	210,000.	
17	18	18	Spese per acquisto di medaglie al valor militare ed al valore di marina; acquisto di decorazioni	(g) 8,000. >	7,996. >	4. >	8,000.	
18	19	19	Sovvenzione all'Opera Nazionale Balilla per le navi-scuole marinaretti.	180,000. >	180,000. >	>	180,000.	
19	20	20	Spese casuali	(h) 74,500. >	74,001. 30	498. 70	74,500.	
>	21	22	Spese per le statistiche concernenti i servizi dell'Amministrazione della Regia marina (Articolo 3 del Regio decreto 27 maggio 1929, n. 1285)	per memoria	>	>	>	
				6,917,890. >	6,323,224. 49	382,595. 75	6,705,820.	

(a) Compresse lire 453,400 per effetto dei decreti ministeriali 16 dicembre 1930, n. 121351 e 15 giugno 1931, n. 110570 e dei Regi decreti 23 marzo 1931, n. 278 e 18 giugno 1931, n. 788.

(b) Economia che si trasporta in aumento alle assegnazioni di competenza del capitolo di parte straordinaria n. 80 « Fondo complementare per le nuove costruzioni navali » in applicazione all'articolo 4 della legge 10 maggio 1928, n. 1006, che approva lo stato di previsione della spesa del Ministero della marina per l'esercizio finanziario 1928-29.

(c) Economia che si trasporta in aumento delle assegnazioni dei fondi residui come alla nota (b).

(d) Dedotte lire 20,000 per effetto del Regio decreto 26 dicembre 1930, n. 1736 e compresse lire 55,600 per effetto dei decreti ministeriali 16 dicembre 1930, n. 121351 e 15 giugno 1931, n. 110570 e del Regio decreto 18 giugno 1931, n. 788.

(e) Compresse
18 g

(f) Compresse

(g) Dedotte

(h) Dedotte

cem

(i) Compresse

(l) Compresse

Ministero della marina.

Competenza per l'esercizio 1930-31	Conto dei residui degli esercizi precedenti						Pagamenti complessivi (competenza e residui)	Residui passivi al 30 giugno 1931	
	Economie o maggiori spese	Al 1° luglio 1929 — Colonna q del conto consuntivo 1929-30	Pagati	Rimasti da pagare	TOTALE — Colonne l + m	Economie o eccedenze per assegnazioni speciali			
TOTALE — Colonne f + g	o	q	l	m	n	o	p	q	
h = p + q - n	i = h - e	k = n ± o	l = p - f	m = q - g	n = p + q - h	o = n - k	p = f + l	q = g + m	
204,707.60	4,458,993.59 —	202,256.41	200,697.77	127,649.75	30,492.02	158,141.77 —	42,556. »	4,381,935.74	235,199.62
17. »	78,000. »	»	12.40	12.40	»	12.40	»	77,995.40	17. »
54,010. »	661,390.45 —	(b) 9.55	51,577.65	51,121.15	393. »	51,514.15 —	(c) 63.50	658,501.60	54,403. »
40,188.50	284,577.50 —	(b) 1,022.50	15,286.40	15,286.40	»	15,286.40	»	259,675.40	40,188.50
1,373. »	19,022.50 —	(b) 117.50	1,927. »	1,927. »	»	1,927. »	»	19,576.50	1,373. »
64,017.95	685,329.40 —	(b) 7,670.60	44,076.94	44,076.94	»	44,076.94	»	665,388.39	64,017.95
1,322. »	46,006.80 —	(b) 993.20	2,890.94	2,890.94	»	2,890.94	»	47,575.74	1,322. »
16,457. »	210,000. »	»	2,421.45	2,421.45	»	2,421.45	»	195,964.45	16,457. »
4. »	8,000. »	»	0.50	0.50	»	0.50	»	7,996.50	4. »
»	180,000. »	»	»	»	»	»	»	180,000. »	»
498.70	74,500. »	»	18. »	18. »	»	18. »	»	74,019.30	498.70
»	»	»	»	»	»	»	»	»	»
382,595.75	6,705,820.24 —	212,069.76	318,909.05	245,404.53	30,885.02	276,289.55 —	42,619.50	6,568,629.02	413,480.77

Regi decreti

No comple-
va lo stato

Regi decreti mini-

(e) Compresse lire 9,140 per effetto dei decreti ministeriali 16 dicembre 1930, n. 121351 e 15 giugno 1931, n. 110570 e del Regio decreto 18 giugno 1931, n. 788.

(f) Compresse lire 641,000 per effetto dei decreti ministeriali 16 dicembre 1930, n. 121351 e 15 giugno 1931, n. 110570.

(g) Dedotte lire 3,000 per effetto del decreto ministeriale 31 dicembre 1930, n. 100220.

(h) Dedotte lire 10,000 per effetto del Regio decreto 5 gennaio 1931, n. 5 e compresse lire 40,000 per effetto del Regio decreto 26 dicembre 1930, n. 1736.

(i) Compresse lire 5,000 per effetto del Regio decreto 30 ottobre 1930, n. 1417.

(l) Compresse lire 62,500 per effetto dei Regi decreti 26 dicembre 1930, n. 1736 e 23 marzo 1931, n. 278.

RENDICONTO GENERALE
PER L'ESERCIZIO FINANZIARIO
1930-31.

Ministero della ma

Capitoli				Conto della competenza per l'esercizio 1931			TOTALE - Colonne f + g h = p + q - n		
Numero			Denominazione	previste	Somme				
del 1929-30	del 1930-31	del 1931-32			Rapporti tra le colonne	accertate		pagate	rimaste da pagare
a	b	c	d						
DEBITO VITALIZIO.									
20	22	22	Pensioni ordinarie (Personali militari e civili) (<i>Spese fisse</i>)	(a) 59,000,000. »	54,579,978. 61	3,145,845. »	57,725,823. 61		
21	23	23	Pensioni ordinarie (Personale lavorante) (<i>Spese fisse</i>)	(c) 42,000,000. »	40,383,432. 48	884,300. »	41,267,732. 48		
22	24	24	Indennità per una sola volta, invece di pensioni, ai termini degli articoli 3, 4 e 10 della legge 23 ottobre 1919, n. 1970, modificati dall'articolo 11 del Regio decreto 21 novembre 1923, n. 2480, ed altri assegni congeneri legalmente dovuti (<i>Spesa obbligatoria</i>)	70,000. »	49,445. 08	16,835. »	65,980. 08		
				101,070,000. »	95,012,556. 17	4,046,980. »	99,059,536. 17		
SPESA PER IL SERVIZIO DEI FARI E DEL SEGNALAMENTO MARITTIMO.									
26	25	25	Personale subalterno ordinario e salariato pel servizio dei fari e del segnalamento marittimo - Stipendi, paghe ed assegni vari continuativi (<i>Spese fisse</i>)	(f) 4,425,000. »	4,326,206. 77	98,390. »	4,424,596. 77		
27	26	26	Spese per la manutenzione, riparazione ed illuminazione dei fari e del segnalamento marittimo - Materiale e mano d'opera - Rinnovazione degli apparecchi - Spese di esercizio del naviglio addetto al servizio dei fari.	(g) 2,266,145. »	1,983,787. 55	272,734. »	2,256,521. 55		
28	27	27	Pigioni pel servizio dei fari e del segnalamento marittimo (<i>Spese fisse</i>)	5,000. »	913. 10	802. »	1,715. 10		
29	28	28	Spese di trasferte e di missioni del personale direttivo e subalterno addetto al servizio dei fari e del segnalamento marittimo, indennità ai membri della Commissione permanente per l'illuminazione e segnalamento delle coste - Indennità di responsabilità ai comandanti di zona	(h) 107,000. »	105. 336. »	1,194. »	106,530. 336		
				6,803,145. »	6,416,243. 42	373,120. »	6,789,363. 42		

(a) Compresse lire 4,000,000 per effetto del Regio decreto 18 maggio 1931, n. 598.

(b) Compresse lire 261.05 quale somma perentia agli effetti amministrativi e lire 7,898.48 eliminate per prescrizione biennale.

(c) Dedotte lire 4,000,000 per effetto del Regio decreto 18 maggio 1931, n. 598.

(d) Compresse lire 19.60 quale somma perentia agli effetti amministrativi e lire 4,735.10 eliminate per prescrizione biennale.

(e) Compresse lire 1.103 quale somma perentia agli effetti amministrativi.

(f) Dedotte lire 250,000 per effetto del decreto ministeriale 31 dicembre 1930, n. 100220.

(g) Dedotte lire 50,000 per effetto del Regio decreto 5 gennaio 1931, n. 5 e compresse lire 116,145 per effetto dei decreti ministeriali 21 marzo 1931, n. 102381; 28 aprile 1931, n. 105267; 10 giugno 1931, n. 109053 e 30 giugno 1931, n. 111580.

(h) Economie
mentale
di pre
(i) Economie
(l) Dedotte
(m) Compresse
in au

SPESA.

Ministero della marina.

Competenza per l'esercizio 1930-31	Conto dei residui degli esercizi precedenti						Pagamenti complessivi (competenza e residui)	Residui passivi al 30 giugno 1931	
	Economie o maggiori spese	Al 1° luglio 1930 — Colonna q del conto consuntivo 1929-30	Pagati	Rimasti da pagare	TOTALE — Colonne l + m	Economie o eccedenze per assegnazioni speciali			
g = q - m	h = p + q - n	i = h - e	k = n ± o	l = p - f	m = q - g	n = p + q - h	o = n - k	p = f + l	q = g + m
3,145,845. »	57,725,823. 61	— 1,274,176. 39	5,431,675. 63	4,098,520. 21	124,995. 89	4,223,516. 10	(b) 1,208,159. 53	58,678,498. 82	3,270,840. 89
884,300. »	41,267,732. 48	— 732,267. 52	2,898,160. 58	2,163,500. 02	129,905. 86	2,293,405. 88	(c) 604,754. 70	42,546,932. 50	1,014,205. 86
16,835. »	65,980. 08	— 4,019. 92	41,451. 36	22,890. 24	7,458. 12	30,348. 36	(e) 11,103. »	72,035. 32	24,293. 12
4,046,980. »	99,059,536. 17	— 2,010,463. 83	8,371,287. 57	6,284,910. 47	262,359. 87	6,547,270. 34	1,824,017. 23	101,297,466. 64	4,309,339. 87
98,390. »	4,424,596. 77	— 403. 23	139,780. 59	83,513. 39	26,267. 20	109,780. 59	30,000. »	4,409,720. 16	124,657. 20
272,734. »	2,256,521. 55	— (h) 9,623. 45	370,450. 52	290,699. 31	49,751. 21	340,450. 52	(i) 30,000. »	2,274,486. 86	322,485. 21
802. »	1,715. 10	— 3,284. 90	2,144. 25	20. 15	624. 10	644. 25	1,500. »	933. 25	1,426. 10
1,194. »	106,530. »	— (h) 470. »	1,346. 40	1,240. 10	»	1,240. 10	(m) 106. 30	106,576. 10	1,194. »
373,120. »	6,789,363. 42	— 13,781. 58	513,721. 76	375,472. 95	76,642. 51	452,115. 46	61,606. 30	6,791,716. 37	449,762. 51

(h) Economia che si trasporta in aumento alle assegnazioni di competenza del capitolo di parte straordinaria n. 80 « Fondo complementare per le nuove costruzioni navali » in applicazione dell'articolo 4 della legge 10 maggio 1928, n. 1006, che approva lo stato di previsione della spesa del Ministero della marina per l'esercizio finanziario 1928-29.

(i) Economia che si trasporta in aumento alle assegnazioni dei fondi residui come alla nota (h).

(l) Dedotte lire 8,000 per effetto del decreto ministeriale 31 dicembre 1930, n. 100220.

(m) Compresse lire 23 quale somma perentoria agli effetti amministrativi; le residuali lire 83.30 rappresentano economia che si trasporta in aumento alle assegnazioni dei fondi residui, come alla nota (h).

eti ministe-

Capitoli				Conto della competenza per l'esercizio 1931			
Numero			Denominazione	Somme			TOTALE — Colonne f + g h = p + q - n
del 1929-30 a	del 1930-31 b	del 1931-32 c		previste e = h ± i	accertate		
					pagate f = p - l	rimaste da pagare g = q - m	
Rapporti fra le colonne							
SPESA PER LA MARINA MILITARE.							
				(a)			
	29	29	Ufficiali della Regia marina - Stipendi ed assegni vari continuativi (<i>Spese fisse</i>).	52,234,000. »	50,619,485. 20	1,613,967. »	52,233,452. 20
	31	30	Ufficiali in posizione ausiliaria - Indennità annua (<i>Spese fisse</i>)	(b) 980,000. »	900,443. 30	75,036. »	975,479. 30
	32	31	Indennità di corredo e contributi scolastici per gli ufficiali della Regia marina.	(c) 285,000. »	256,294. 30	8,898. 60	265,187. 90
	33	32	Corpo Reale equipaggi marittimi - Stipendi ed assegni vari continuativi, paghe e rafferme	(d) 87,578,000. »	84,963,226. 50	2,076,912. 45	87,040,138. 95
	34	33	Indennità militare ad ufficiali della Regia marina e del Regio esercito a disposizione della Regia marina ed ai sottufficiali del Corpo Reale equipaggi marittimi	(e) 25,814,392. 75	24,903,696. »	910,696. 75	25,814,392. 75
	35	34	Corpo Reale equipaggi marittimi - Vestiario	(f) 28,716,729. »	16,678,247. 41	12,038,481. 59	28,716,729. »
	36	35	Corpo Reale equipaggi marittimi - Viveri	(g) 81,704,783. 95	75,649,880. 64	6,054,903. 31	81,704,783. 95
	37	36	Corpo Reale equipaggi marittimi - Soprassoldi, gratificazioni di rafferma - Sussidi per disgraziati accidenti - Spese per operazioni di leva, indennità per servizi speciali - Spese per servizio di mobilitazione ed informazioni - Contribuzione alla Cassa invalidi della marina mercantile - Gratificazioni ai riformati, alte paghe ai musicanti e strumenti musicali - Spese delle scuole a terra - Distinzioni onorifiche - Spese per giuochi sportivi e ricreatori - Biblioteche dei marinai - Trasporti di materiali - Rette ad Istituti per ricovero di figli di militari	(h) 6,789,689. 90	5,535,335. 55	1,254,354. 35	6,789,689. 90
	38	37	Difese costiere - Soprassoldi al personale	(i) 509,717. 45	461,745. »	47,972. 45	509,717. 45
			<i>Da riportarsi</i> . . .	(l) 284,612,313. 05	259,968,353. 90	24,081,217. 50	284,049,571. 40

(a) Dedotte lire 3,500,000 per effetto del decreto ministeriale 31 dicembre 1930, n. 100220.

(b) Comprese lire 30,000 per effetto del Regio decreto 18 giugno 1931, n. 790.

(c) Comprese lire 4,144.70 eliminate per prescrizione biennale.

(d) Comprese lire 65,000 per effetto dei Regi decreti 30 ottobre 1930, n. 1417 e 18 giugno 1931, n. 788. Dedotte lire 15,000 per effetto del decreto ministeriale 31 dicembre 1930, n. 100220.

(e) Economia che si trasporta in aumento alle assegnazioni di competenza del capitolo di parte straordinaria n. 80 « Fondo complementare per le nuove costruzioni navali » in applicazione dell'articolo 4 della legge 10 maggio 1928, n. 1006, che approva lo stato di previsione della spesa del Ministero della marina per l'esercizio finanziario 1928-29.

(f) Economia che si trasporta in aumento ai fondi residui come alla precedente nota (e).

(g) Dedotte lire 5,370,000 per effetto del decreto ministeriale 31 dicembre 1930, n. 100220 e dei Regi decreti 18 maggio e 18 giugno 1931, nn. 598 e 790.

(A) Dedotte lire del Regio

(B) Comprese n. 1052

(C) Dedotte lire del dicembre

(D) Dedotte lire 1931, n.

(E) Dedotte lire Regio

(F) Dedotte lire ministeriale

Ministero della marina.

SPESA.

Competenza per l'esercizio 1930-31		Conto dei residui degli esercizi precedenti					Pagamenti	Residui	
Comme accertate	Economie	Al 1° luglio 1930	Pagati	Rimasti da pagare	TOTALE	Economie o eccedenze per assegnazioni speciali	complessivi (competenza e residui)	passivi al 30 giugno 1931	
rimaste da pagare	o maggiori spese	Colonna q del conto consuntivo 1929-30			Colonne l + m				
g = q - m	h = p + q - n	i = h - e	k = n ± o	l = p - f	m = q - g	n = p + q - h	o = n - k	p = f + l	q = g + m
1,613,967. »	52,233,452. 20 — 547. 80	2,038,853. 86	1,526,586. 15	262,267. 71	1,788,853. 86	250,000. »	52,146,071. 35	1,876,234. 71	
75,036. »	975,479. 30 — 4,520. 70	142,483. 05	62,236. 40	46,101. 95	108,338. 35	(e) 34,144. 70	962,679. 70	121,137. 95	
8,893. 60	265,187. 90 — (e) 19,812. 10	14,535. 10	7,146. 56	2,388. 54	9,535. 10	(f) 5,000. »	263,440. 86	11,282. 14	
2,076,912. 45	87,040,138. 95 — 537,861. 05	3,822,261. 30	2,877,374. 40	44,886. 90	2,922,261. 30	900,000. »	87,840,600. 90	2,121,799. 35	
910,696. 75	25,814,392. 75 »	1,033,616. 58	761,754. 82	121,861. 76	883,616. 58	150,000. »	25,665,450. 82	1,032,558. 51	
12,038,481. 59	28,716,729. » »	15,813,219. 31	15,364,913. 78	448,305. 53	15,813,219. 31	»	32,043,161. 19	12,486,787. 12	
6,054,903. 31	81,704,783. 95 »	6,412,039. 98	4,645,986. 32	1,766,053. 66	6,412,039. 98	»	80,295,866. 96	7,820,956. 97	
1,254,354. 35	6,789,689. 90 »	1,092,816. 10	271,296. 02	786,520. 08	1,057,816. 10	(f) 35,000. »	5,806,631. 57	2,040,874. 43	
47,972. 45	509,717. 45 »	82,662. 74	48,833. 49	13,829. 25	62,662. 74	(f) 20,000. »	510,578. 49	61,801. 70	
24,081,217. 50	284,049,571. 40 — 562,741. 65	30,452,488. 02	25,566,127. 94	3,492,215. 38	29,058,343. 32	1,394,144. 70	285,534,481. 84	27,573,432. 88	

(A) Dedotte lire 1,850,000 per effetto del decreto ministeriale 31 dicembre 1930, n. 100220 e comprese lire 1,164,392.75 per effetto del Regio decreto 18 giugno 1931, n. 790 e del decreto ministeriale 30 giugno 1931, n. 118536.

(B) Comprese lire 7,816,729 per effetto dei decreti ministeriali 7 febbraio 1931, n. 120214; 21 marzo 1931, n. 102381; 28 aprile 1931, n. 105267; 10 e 30 giugno 1931, nn. 109053 e 111580. Dedotte lire 800,000 per effetto del Regio decreto 5 gennaio 1931, n. 5 e del decreto ministeriale 31 dicembre 1930, n. 100220.

(C) Dedotte lire 1,255,000 per effetto dei Regi decreti 30 ottobre 1930, n. 1417 e 5 gennaio 1931, n. 5 e del decreto ministeriale 31 dicembre 1930, n. 100220. Comprese lire 12,659,783.95 per effetto dei decreti ministeriali 7 febbraio 1931, n. 120214; 20 marzo 1931, n. 102708; 21 marzo 1931, n. 102381; 28 aprile 1931, n. 105267; 10 e 30 giugno 1931, nn. 109053 e 111580.

(D) Dedotte lire 100,000 per effetto del decreto ministeriale 31 dicembre 1930, n. 100220 e comprese lire 1,889,689.90 per effetto del Regio decreto 18 giugno 1931, n. 788 e del decreto ministeriale 30 giugno 1931, n. 118536.

(E) Dedotte lire 35,000 per effetto del decreto ministeriale 31 dicembre 1930, n. 100220; e comprese lire 44,717.45 per effetto del decreto ministeriale 30 giugno 1931, n. 118536.

AERONAUTICA

Capitoli				Conto della competenza per l'esercizio 1930-31			
Numero			Denominazione	Somme			TOTALE - Colonne f + g h = p + q - n
del 1929-30	del 1930-31	del 1931-32		previste	accertate		
					pagate	rimaste da pagare	
a	b	c	d	e = h ± i	f = p - l	g = q - m	h = p + q - n
			<i>Riporto . . .</i>	284,612,313.05	259,968,353.90	24,081,217.50	284,049,571.40
46	38	38	Servizio semaforico e radiotelegrafico - Soprassoldi al personale militare - Spese per fattorini e cantonieri - Contributo al Comitato interministeriale per i servizi elettrici	(a) 2,812,000. >	2,547,749.50	178,555.99	2,726,305.40
53	39	39	Carabinieri Reali in servizio nei Regi arsenali - Stipendi, assegni vari continuativi, paghe, indennità e soprassoldi	(d) 3,070,000. >	3,032,400. >	37,600. >	3,070,000.
53	40	40	Retribuzioni alla Milizia volontaria per la sicurezza nazionale per il servizio di sorveglianza ai depositi di combustibili e di munizionamento	(e) 477,671.30	460,650. >	17,021.30	477,671.30
	41	41	Indennità di rappresentanza, di alloggio, indennità per rimborso di spese, soprassoldi ed assegni speciali a terra (Regio decreto 2 giugno 1924, n. 933) (<i>Spese fisse</i>)	(f) 728,000. >	695,420. >	31,970. >	727,390.
	42	42	Indennità di missione e di tramutamento per gli ufficiali e per i personali civili dipartimentali	(g) 5,242,855.07	5,035,800. >	207,055.07	5,242,855.07
	43	43	Indennità per viaggi collettivi ed isolati dei militari del Corpo Reale Equipaggi marittimi	(h) 5,683,090.86	5,614,000. >	69,090.86	5,683,090.86
46	44	44	Premi per invenzioni lavori e studi recanti un utile contributo nei riguardi scientifici, tecnici od economici ai servizi della Regia marina	(i) 86,619. >	79,337. >	7,282. >	86,619.
	45	45	Casermaggio, corpi di guardia ed illuminazione - Mobili ed arredi di alloggi e di uffici militari	(l) 3,169,218. >	2,910,375.50	249,367.40	3,159,742.60
	46	46	Armamenti navali (Competenze di bordo al personale imbarcato e spese eventuali di campagna) - Spese per il contingente in Cina - Spese riservate del Capo di Stato Maggiore.	(m) 47,862,438. >	45,479,898.40	2,238,861.40	47,718,759.50
			<i>Da riportarsi . . .</i>	353,744,205.28	325,823,984.30	27,118,020.98	352,942,005.28

- (a) Dedotte lire 60,000 per effetto del decreto ministeriale 31 dicembre 1930, n. 100220 e comprese lire 1,872,000 per effetto dei decreti ministeriali 20 marzo e 8 maggio 1931, nn. 102708 e 107753.
- (b) Economia che si trasporta in aumento alle assegnazioni di competenza del capitolo di parte straordinaria n. 80 « Fondo complementare per le nuove costruzioni navali » in applicazione dell'articolo 4 della legge 10 maggio 1928, n. 1006, che approva lo stato di previsione della spesa del Ministero della marina per l'esercizio finanziario 1928-29.
- (c) Economia che si trasporta in aumento del fondo residui come alla precedente nota (b).
- (d) Dedotte lire 200,000 per effetto del decreto ministeriale 31 dicembre 1930, n. 100220 e comprese lire 270,000 per effetto del Regio decreto 18 maggio 1931, n. 598.
- (e) Dedotte lire 30,000 per effetto del decreto ministeriale 31 dicembre 1930, n. 100220 e comprese lire 57,671.30 per effetto del Regio decreto 18 giugno 1931, n. 788 e del decreto ministeriale 30 giugno 1931, n. 118536.
- (f) Dedotte lire 32,000 per effetto del decreto ministeriale 31 dicembre 1930, n. 100220 e comprese lire 300,000 per effetto del Regio decreto 18 giugno 1931, n. 788.

(g) Dedotte lire 20 e numero 1931, n. 100220 e comprese lire 270,000 per effetto del Regio decreto 18 maggio 1931, n. 598.

(h) Dedotte lire 20 e numero 1931, n. 100220 e comprese lire 270,000 per effetto del Regio decreto 18 maggio 1931, n. 598.

(i) Somme in lire 75,000 e numero 1931, n. 100220 e comprese lire 270,000 per effetto del Regio decreto 18 maggio 1931, n. 598.

(l) Dedotte lire 20 e numero 1931, n. 100220 e comprese lire 270,000 per effetto del Regio decreto 18 maggio 1931, n. 598.

(m) Dedotte lire 20 e numero 1931, n. 100220 e comprese lire 270,000 per effetto del Regio decreto 18 maggio 1931, n. 598.

Ministero della marina.

SPESA.

Competenza per l'esercizio 1930-31	Conto dei residui degli esercizi precedenti							Pagamenti complessivi (competenza e residui)	Residui passivi al 30 giugno 1931
	Economie o maggiori spese	Al 1° luglio 1930 — Colonna q del conto consuntivo 1929-30	Pagati	Rimasti da pagare	TOTALE — Colonne l + m	Economie o eccedenze per assegnazioni speciali	TOTALE — Colonne f + g		
g = q - m	h = p + q - n	i = h - e	k = n ± o	l = p - f	m = q - g	n = p + q - h	o = n - k	p = f + l	q = g + m
24,081,217. 50	284,049,571. 40	562,741. 65	30,452,488. 02	25,566,127. 94	3,492,215. 38	29,058,343. 32	1,394,144. 70	285,534,481. 84	27,573,432. 88
178,555. 93	2,726,305. 43	(b) 85,694. 57	374,347. 06	244,377. 20	»	244,377. 20	(c) 129,969. 86	2,792,126. 70	178,555. 93
37,600. »	3,070,000. »	»	250,000. »	250,000. »	»	250,000. »	»	3,282,400. »	37,600. »
17,021. 30	477,671. 30	»	8,800. »	8,800. »	»	8,800. »	»	469,450. »	17,021. 30
31,970. »	727,390. »	(b) 610. »	181,856. 24	162,228. 45	»	162,228. 45	(c) 19,627. 79	857,648. 45	31,970. »
207,055. 07	5,242,855. 07	»	340,601. 09	125,753. 04	54,848. 05	180,601. 09	(c) 160,000. »	5,161,553. 04	261,903. 12
69,090. 86	5,683,090. 86	»	600,997. 05	52,903. »	50,094. 05	102,997. 05	(c) 498,000. »	5,666,903. »	119,184. 91
7,282. »	86,619. »	»	5,735. 48	5,735. 48	»	5,735. 48	»	85,072. 48	7,282. »
249,367. 10	3,159,742. 60	(b) 9,475. 40	91,859. 82	20,332. 39	21,527. 43	41,859. 82	(c) 50,000. »	2,930,707. 89	270,894. 53
2,238,861. 59	47,718,759. 55	(b) 143,678. 45	3,406,406. 37	813,037. 30	1,843,369. 07	2,656,406. 37	(c) 750,000. »	46,292,335. 70	4,082,230. 22
27,118,020. 91	352,942,005. 21	802,200. 07	35,713,091. 13	27,249,294. 80	5,462,051. 98	32,711,348. 78	3,001,742. 35	353,073,279. 10	32,580,074. 89

- (g) Dedotte lire 40,000 per effetto del decreto ministeriale 31 dicembre 1930, n. 100220 e comprese lire 1,732,855.07 per effetto dei decreti ministeriali 20 marzo 1931, n. 102708 e 30 giugno 1931, n. 118536 e dei Regi decreti 23 marzo 1931, n. 278 e 18 giugno 1931, n. 788.
- (h) Dedotte lire 250,000 per effetto del decreto ministeriale 31 dicembre 1930, n. 100220 e comprese lire 733,090.86 per effetto del Regio decreto 18 giugno 1931, n. 788 e del decreto ministeriale 30 giugno 1931, n. 118536.
- (i) Somma iscritta per effetto dei Regi decreti 30 ottobre 1930, n. 1417; 23 aprile 1931, n. 470 e 18 maggio 1931, n. 612.
- (l) Comprese lire 544,218 per effetto del Regio decreto 30 ottobre 1930, n. 1417 e dei decreti ministeriali 7 febbraio 1931, n. 120214; 20 e 21 marzo 1931, nn. 102708 e 102381; 28 aprile 1931, n. 105267; 10 e 30 giugno 1931, nn. 109053 e 111580. Dedotte lire 75,000 per effetto del decreto ministeriale 31 dicembre 1930, n. 100220.
- (m) Dedotte lire 3,000,000 per effetto del decreto ministeriale 31 dicembre 1930, n. 100220 e dei Regi decreti 5 gennaio 1931, n. 5 e 18 giugno 1931, n. 788, comprese lire 2,862,438 per effetto dei decreti ministeriali 7 febbraio 1931, n. 120214; 20 e 21 marzo 1931, nn. 102708 e 102381; 28 aprile 1931, n. 105267; 8 maggio 1931, n. 107753; 10, 17 e 30 giugno 1931, nn. 109053, 110571 e numero 111580.

AERONAUTICA

Capitoli				Conto della competenza per l'esercizio 1930-31				
Numero			Denominazione	Rapporti fra le colonne	Somme			TOTALE — Colonne f + g h = p + q - n
del 1929-30	del 1930-31	del 1931-32			previste	accertate		
						pagate	Rimaste da pagare	
a	b	c	d	e = h - i	f = p - l	g = q - m	h = p + q - n	
			<i>Riporto . . .</i>		353,744,205. 28	325,823,984. 30	27,118,020. 91	352,942,005. 2
48	47	47	Istituti di marina (Istituto di guerra marittima - Regia scuola di sanità militare marittima - Regia Accademia navale - Regia scuola meccanici - Regia scuola specialisti - Comando delle scuole del Corpo Reale Equipaggi marittimi) - Spese di funzionamento e di mense - Soprassoldo d'insegnamento ai professori militari.		(a) 4,805,323. 81	4,027,900. 20	777,423. 61	4,805,323. 8
49	48	48	Istituti di marina - Stipendi ed assegni vari continuativi ai professori civili (<i>Spese fisse</i>)		(c) 525,000. »	500,514. 20	24,434. »	524,948. 2
50	49	49	Spese di giustizia (<i>Spesa obbligatoria</i>)		(d) 67,500. »	67,050. 48	418. »	67,468. 4
51	50	50	Servizio idrografico - Stipendi ed assegni vari continuativi al personale civile dell'Istituto idrografico di Genova (<i>Spese fisse</i>)		(e) 583,000. »	570,887. 86	12,035. »	582,922. 8
52	51	51	Servizio idrografico - Materiale		(f) 634,534. »	577,947. 95	56,102. 75	634,050. 7
53	52	52	Servizio ospedaliero per il Corpo Reale Equipaggi Marittimi (giornate di cura e materiali di Ospedale)		(h) 3,484,400. »	3,108,515. »	322,334. 37	3,430,849. 3
55	53	53	Personale per servizio dei fabbricati e delle fortificazioni della Regia marina (<i>Spese fisse</i>)		(i) 1,069,000. »	1,036,079. 20	25,435. »	1,061,514. 2
			<i>Da riportarsi . . .</i>		364,912,963. 09	335,712,879. 19	28,336,203. 64	364,049,082. 8

- (a) Compresse lire 1.455,323.81 per effetto del Regio decreto 30 ottobre 1930, n. 1417, e dei decreti ministeriali 7 febbraio 1931, n. 120214; 28 aprile 1931, n. 105267 e 30 giugno 1931, n. 111580 e 30 giugno 1931, n. 118536. Dedotte lire 150,000 per effetto del decreto ministeriale 31 dicembre 1930, n. 100220 e Regio decreto 5 gennaio 1931, n. 5.
- (b) Economia che si trasporta in aumento ai fondi residui del capitolo di parte straordinaria n. 84 «Fondo complementare per le nuove costruzioni navali» in applicazione dell'art. 4 della legge 10 maggio 1928, n. 1006, che approva lo stato di previsione della spesa del ministero della marina per l'esercizio finanziario 1928-29.
- (c) Dedotte lire 35,000 per effetto del decreto ministeriale 31 dicembre 1930, n. 100220 e compresse lire 75,000 per effetto del Regio decreto 18 maggio 1931, n. 598.
- (d) Compresse lire 2,500 per effetto del decreto ministeriale 30 giugno 1931, n. 118534, mediante prelevamento dal *Fondo di riserva per le spese obbligatorie e d'ordine*.

- (e) Dedotte lire . . .
- (f) Dedotte lire . . .
- (g) Economia . . .
- (h) Dedotte lire . . .
- (i) Dedotte lire . . .

Ministero della marina.

SPESA.

Competenza per l'esercizio 1930-31		Conto dei residui degli esercizi precedenti						Pagamenti	Residui
me		Economie	Al 1° luglio 1930		Rimasti	TOTALE	Economie	complessivi	passivi
accertate		o	—	Pagati	da	—	o eccedenze	(competenza	al 30 giugno
Rimaste da pagare	TOTALE	maggiori spese	Colonna q del conto consuntivo 1929-30		pagare	Colonne l + m	per assegnazioni speciali	e residui)	1931
g	h	i	k	l	m	n	o	p	q
= q - m	= p + q - n	= h - e	= n ± o	= p - f	= q - g	= p + q - h	= n - k	= f + l	= g + m
27,118,020. 91	352,942,005. 21	802,200. 07	35,713,091. 13	27,249,294. 80	5,462,053. 98	32,711,348. 78	3,001,742. 35	353,073,279. 10	32,580,074. 89
777,423. 61	4,805,323. 81	»	329,188. 63	137,679. 02	41,509. 61	179,188. 63	(b) 150,000. »	4,165,579. 22	818,933. 22
24,434. »	524,948. 20	51. 80	65,151. 15	16,667. 62	8,483. 53	25,151. 15	40,000. »	517,181. 82	32,917. 53
418. »	67,468. 48	31. 52	7,503. 12	454. 95	2,048. 17	2,503. 12	5,000. »	67,505. 43	2,466. 17
12,035. »	582,922. 86	77. 17	55,872. 97	25,157. 02	10,715. 95	35,872. 97	20,000. »	596,044. 88	22,750. 95
56,102. 75	634,050. 70	(g) 483. 30	50,701. 75	129. 87	20,571. 88	20,701. 75	(b) 30,000. »	578,077. 82	76 674. 63
322,334. 37	3,430,849. 37	(g) 53,550. 63	152,595. 59	79,686. 37	20,909. 22	100,595. 59	(b) 52,000. »	3,188,201. 37	343,243. 59
25,435. »	1,061,514. 20	7,485. 80	38,468. »	14,756. 11	3,711. 89	18,468. »	20,000. »	1,050,835. 31	29,146. 89
28,336,203. 64	364,049,082. 83	863,880. 26	36,412,572. 34	27,523,825. 76	5,570,004. 23	33,093,829. 99	3,318,742. 35	363,236,704. 95	33,906,207. 87

1, n. 120214;

o del decreto

per le nuove

e della spesa

o del Regio

li riserva per

(e) Dedotte lire 45,000 per effetto del decreto ministeriale 31 dicembre 1930, n. 100220.

(f) Dedotte lire 25,000 per effetto del Regio decreto 5 gennaio 1931, n. 5 e comprese lire 159,534 per effetto dei decreti ministeriali 7 febbraio 1931, n. 120214; 21 marzo 1931, n. 102381; 28 aprile 1931, n. 105267 e 30 giugno 1931, n. 111580.

(g) Economia che si trasporta in aumento alle assegnazioni di competenza come alla precedente nota (b)

(h) Dedotte lire 700,000 per effetto dei Regi decreti 5 gennaio 1931, n. 5 e 18 giugno 1931, n. 788 e comprese lire 784,400 per effetto dei decreti ministeriali 7 febbraio 1931, n. 120214; 21 marzo 1931, n. 102381; 28 aprile 1931, n. 105267; 10 e 30 giugno 1931, nn. 109053 e 111580.

(i) Dedotte lire 81,000 per effetto del decreto ministeriale 31 dicembre 1930, n. 100220.

AERONAUTICA

RENDICONTO GENERALE
PER L'ESERCIZIO FINANZIARIO
1930-31.

Ministero della ma

Capitoli			Conto della competenza per l'esercizio 1930-31			TOTALE — Colonne f + g h = p + q - r	
Numero			Denominazione d	Somme			
del 1929-30 a	del 1930-31 b	del 1931-32 c		previste e = h ± i	accertate		
					pagate f = p - l		rimaste da pagare g = q - m
			<i>Riporto . . .</i>	364,912,963. 09	335,712,879. 19	28,336,203. 64	364,049,082.
56	54	54	Manutenzione di fabbricati, fortificazioni ed opere idrauliche della marina militare e nuove costruzioni ordinarie per i servizi militari marittimi - Spese di materiali, mercedi ed assegni vari al personale lavorante - Indennità di missione al personale militare e civile di ruolo dell'Amministrazione della guerra (a)	(a) 12,757,935. »	11,314,160. 15	1,443,283. 95	12,757,444.
57	55	55	Fitto di locali e canoni d'acqua per la marina militare	(d) 777,493. »	548,496. 10	210,799. 86	759,295.
58	56	56	Personali civili dipartimentali (di ragioneria, di gestione, d'ordine, ingegneri, chimici ed elettricisti, tecnici, disegnatori ed assistenti dei Regi arsenali marittimi) - Stipendi ed assegni vari continuativi (Spese fisse)	(f) 14,000,000. »	13,531,319. 70	442,904. »	13,974,223.
59	57	57	Indennità di gestione e di responsabilità	(g) 147,000. »	136,992. 70	4,578. »	141,570.
60	58	58	Servizio semaforico e radiotelegrafico - Materiali per l'esercizio, per la manutenzione e per il miglioramento	(h) 4,308,740. »	2,497,076. »	1,811,664. »	4,308,740.
61	59	59	Difese marittime e costiere - Armi e materiali da guerra per il miglioramento e la conservazione della efficienza bellica - Materiale di uso specifico delle difese stesse compresa la spesa per energia elettrica non inerente al servizio di casermaggio e degli arsenali.	(i) 31,792,900. »	11,782,910. 79	20,009,989. 21	31,792,900.
62	60	60	Servizio automobilistico per i dipartimenti militari marittimi.	(l) 950,000. »	852,720. 79	96,399. 75	949,120.
			<i>Da riportarsi . . .</i>	429,617,031. 09	376,376,555. 42	52,355,822. 41	428,732,377.

- (a) Dedotte lire 370,000 per effetto del Regio decreto 30 ottobre 1930, n. 1417 che modificò, altresì, la denominazione del capitolo; e del decreto ministeriale 31 dicembre 1930, n. 100220 e comprese lire 627,935 per effetto dei decreti ministeriali 7 febbraio 1931, n. 120214; 21 marzo 1931, n. 102381; 28 aprile 1931, n. 105267; e 10, 17 e 30 giugno 1931, nn. 109053, 110571 e 111580.
- (b) Economia che si trasporta in aumento alle assegnazioni di competenza del capitolo di parte straordinaria n. 80 « Fondo complementare per le nuove costruzioni navali », in applicazione dell'articolo 4 della legge 10 maggio 1928, n. 1006, che approva lo stato di previsione della spesa del Ministero della marina per l'esercizio finanziario 1928-29.
- (c) Economia che si trasporta in aumento ai fondi residui come alla precedente nota (b).
- (d) Compresse lire 297,493 per effetto del Regio decreto 30 ottobre 1930, n. 1417 e dei decreti ministeriali 7 febbraio 1931; n. 120214; 21 marzo 1931, n. 102381; 28 aprile 1931, n. 105267; 10 e 30 giugno 1931, nn. 109053 e 111580.
- (e) Compresse lire 120 eliminate per prescrizione biennale e lire 100 quale somma perentoria agli effetti amministrativi; le residuali lire 84,146.10 rappresentano economia che si trasporta in aumento ai fondi residui come alla precedente nota (b).

- (f) Dedotte
(g) Dedotte
(h) Dedotte
e com
28 ap
(i) Dedotte
e 18
riali
(l) Dedotte
naio

Ministero della marina.

SPESA.

Competenza per l'esercizio 1930-31	Conto dei residui degli esercizi precedenti						Pagamenti complessivi (competenza e residui)	Residui passivi al 30 giugno 1931	
	Economie o maggiori spese	Al 1° luglio 1930 — Colonna q del conto consuntivo 1929-30	Pagati	Rimasti da pagare	TOTALE — Colonne l + m	Economie o eccedenze per assegnazioni speciali			
me	TOTALE — Colonne f + g	o	k	l	m	n	o	p	q
accertate	h	i	k	l	m	n	o	p	q
rimaste da pagare	= p + q - n	= h - e	= n ± o	= p - f	= q - g	= p + q - h	= n - κ	= j + l	= g + m
g = q - m	h = p + q - n	i = h - e	k = n ± o	l = p - f	m = q - g	n = p + q - h	o = n - κ	p = j + l	q = g + m
28,336,203. 64	364,049,082. 83	863,880. 26	36,412,572. 34	27,523,825. 76	5,570,004. 23	33,093,829. 99	3,318,742. 35	363,236,704. 93	33,906,207. 87
1,443,283. 95	12,757,444. 10	(b) 490. 90	1,551,333. 31	794,537. 81	368,273. 13	1,162,810. 94	(c) 388,522. 37	12,108,697. 96	1,811,557. 08
210,799. 86	759,295. 96	(b) 18,197. 04	403,629. 64	239,113. 97	80,149. 57	319,263. 54	(e) 84,366. 10	787,610. 07	290,949. 43
442,904. »	13,974,223. 70	25,776. 30	584,297. 07	340,419. 36	43,877. 71	384,297. 07	200,000. »	13,871,739. 06	486,781. 71
4,578. »	141,570. 70	5,429. 30	31,335. 14	4,414. 98	6,920. 16	11,335. 14	20,000. »	141,407. 68	11,498. 16
1,811,664. »	4,308,740. »	»	2,744,707. 23	1,334,962. 96	1,409,744. 27	2,744,707. 23	»	3,832,038. 96	3,221,408. 27
20,009,989. 21	31,792,900. »	»	15,898,877. 62	15,887,118. 95	11,758. 67	15,898,877. 62	»	27,670,029. 74	20,021,747. 88
96,399. 75	949,120. 54	(b) 879. 46	99,006. 11	68,884. 21	»	68,884. 21	(e) 30,121. 90	921,605. »	96,399. 75
52,355,822. 41	428,732,377. 83	914,653. 26	57,725,758. 46	46,193,278. »	7,490,727. 74	53,684,005. 74	4,041,752. 72	422,569,833. 42	50,846,550. 15

(f) Dedotte lire 1,000,000 per effetto del decreto ministeriale 31 dicembre 1930, n. 100220.

(g) Dedotte lire 11,000 per effetto del decreto ministeriale 31 dicembre 1930, n. 100220.

(h) Dedotte lire 100,000 per effetto del decreto ministeriale 31 dicembre 1930, n. 100220 e del Regio decreto 5 gennaio 1931, n. 5 e comprese lire 2,408,740 per effetto dei decreti ministeriali 7 febbraio 1931, n. 120214; 20 e 21 marzo 1931, n. 102708 e 102381; 28 aprile 1931, n. 105267; 10, 17 e 30 giugno 1931, nn. 109053, 110571 e 111580.

(i) Dedotte lire 1,250,000 per effetto del decreto ministeriale 31 dicembre 1930, n. 100220 e dei Regi decreti 5 gennaio 1931, n. 5 e 18 giugno 1931, n. 788 e comprese lire 3,042,900 per effetto del Regio decreto 6 gennaio 1931, n. 159 e dei decreti ministeriali 7 febbraio 1931, n. 120214; 21 marzo 1931, n. 102381 e 30 giugno 1931, n. 111580.

(l) Dedotte lire 50,000 per effetto del Regio decreto 5 gennaio 1931, n. 5 e comprese lire 400,000 per effetto del Regio decreto 6 gennaio 1931, n. 159.

AERONAUTICA

RENDICONTO GENERALE
PER L'ESERCIZIO FINANZIARIO
1930-31.

Ministero della ma

Capitoli				Conto della competenza per l'esercizio			TOTALE
Numero			Denominazione	previste	Somme accertate		Colonne f + g h = p + q - r
del 1929-30	del 1930-31	del 1931-32			pagate	rimaste da pagare	
a	b	c	d	e = h ± i	f = p - l	g = q - m	h = p + q - r
			<i>Riporto . . .</i>	429,647,034. 09	376,376,555. 42	52,355,822. 41	428,732,377.
63	61	61	Combustibili liquidi e solidi per la navigazione e per i servizi di bordo in genere, per le fotoelettriche, per le stazioni radiotelegrafiche, per le difese marittime, per gli apparati motori degli arsenali, per le ferrovie locali e per gli autoveicoli - Ricostituzione delle scorte nei depositi - Produzione, trasformazione ed utilizzazione di energia elettrica per l'esercizio degli apparati motori, per i servizi di porto e per le Regie navi in disarmo e in riparazione	(a) 67,182,539. >	40,121,130. 83	27,061,408. 17	67,182,539
64	62	62	Materiali di consumo per l'esercizio degli apparati motori principali ed accessori in navigazione e per il servizio di porto dei medesimi, per le stazioni fotoelettriche, radiotelegrafiche, per le difese marittime e costiere e per gli autoveicoli, per gli apparati motori degli arsenali e per le ferrovie locali - Ricostituzione delle scorte nei depositi - Materiali di consumo per le regie navi	(b) 15,329,493. >	5,788,908. 74	9,540,584. 26	15,329,493
65	63	63	Acquisti ed impianti di macchinari ed attrezzi, occorrenti per gli stabilimenti militari marittimi - Trasformazione e manutenzione dei mezzi di lavoro	(c) 3,884,533 >	2,444,331. >	1,439,647. 21	3,883,978.
66	64	64	Spese per il funzionamento dei Regi arsenali militari marittimi - Spese di collaudo dei materiali - Spese per il movimento e trasporto dei materiali - Spese per i musei navali	(f) 8,496,857. 50	7,029,013. 07	1,410,899. 06	8,439,912.
67	65	65	Materiali per lavori di nuove costruzioni e di trasformazione di navi e provvista delle relative dotazioni da eseguirsi nei Regi arsenali militari marittimi e presso l'industria privata - Sistemazione di cannoni sulle navi mercantili a scafo metallico	417,000,000. >	304,544,435. 20	112,455,564. 80	417,000,000.
68	66	66	Materiali per lavori di manutenzione del naviglio esistente e per il ricambio delle dotazioni da eseguirsi nei Regi arsenali militari marittimi e presso l'industria privata	(g) 61,974,079. >	35,508,071. 76	26,466,007. 24	61,974,079.
			<i>Da riportarsi . . .</i>	1,003,514,532. 59	771,812,446. 02	230,729,933. 15	1,002,542,379.

(a) Dedotte lire 4,684,119 per effetto dei Regi decreti 30 ottobre 1930, n. 1417; 26 dicembre 1930, n. 1736; 5 e 15 gennaio 1931, n. 5 e n. 23; 23 marzo 1931, n. 278; 23 aprile 1931, n. 470; 18 maggio 1931, n. 612 e 18 giugno 1931, n. 788 e comprese lire 1,866,658 per effetto dei decreti ministeriali 7 febbraio 1931, n. 120214; 21 marzo 1931, n. 102381; 28 aprile 1931, n. 105267 e 10 giugno 1931, n. 109053.

(b) Comprese lire 79,493, per effetto dei decreti ministeriali 7 febbraio 1931, n. 120214; 21 marzo 1931, n. 102381; 28 aprile 1931, n. 105267; 10 e 30 giugno 1931, nn. 109053 e 111580 e dedotte lire 450,000 per effetto del Regio decreto 18 giugno 1931, n. 788.

(c) Dedotte lire 200,000 per effetto del Regio decreto 5 gennaio 1931, n. 5 e comprese lire 84,533 per effetto dei decreti ministeriali 8 maggio 1931, n. 107753 e 10 giugno 1931, n. 109053.

(d) Economia che si trasporta in aumento alle assegnazioni di competenza del capitolo di parte straordinaria n. 80: « Fondo complementare per le nuove costruzioni navali » in applicazione dell'articolo 4 della legge 10 maggio 1928, n. 1006, che approva lo stato di previsione della spesa del Ministero della marina per l'esercizio finanziario 1928-29.

(e) Econom

(f) Dedotte
cemb
n. 10(g) Compres
21 m
lire 2

(h) Somma

SPESA.

Ministero della marina.

Competenza per l'esercizio 1930-31	Conto dei residui degli esercizi precedenti						Pagamenti complessivi (competenza e residui)	Residui passivi al 30 giugno 1931	
	Economie o maggiori spese	Al 1° luglio 1930 — Colonna q del conto consuntivo 1929-30	Pagati	Rimasti da pagare	TOTALE — Colonne l + m	Economie o eccedenze per assegnazioni speciali			
	o maggiore spese	Colonna q del conto consuntivo 1929-30	Pagati	Rimasti da pagare	TOTALE — Colonne l + m	Economie o eccedenze per assegnazioni speciali			
TOTALE — Colonne f + g	o maggiore spese	Al 1° luglio 1930 — Colonna q del conto consuntivo 1929-30	Pagati	Rimasti da pagare	TOTALE — Colonne l + m	Economie o eccedenze per assegnazioni speciali	Pagamenti complessivi (competenza e residui)	Residui passivi al 30 giugno 1931	
h = p + q - n	i = h - e	k = n ± o	l = p - f	m = q - g	n = p + q - h	o = n - k	p = f + l	q = g + m	
2,355,822.41	428,732,377.83	914,653.26	57,725,758.46	46,193,278. »	7,490,727.74	53,684,005.74	4,011,752.72	422,569,833.42	59,846,550.15
27,061,408.17	67,182,539 »	»	67,798,316.78	33,539,130.05	34,259,186.73	67,798,316.78	»	73,660,260.88	61,320,594.90
9,540,584.26	15,329,493. »	»	8,074,953.43	7,955,204.37	119,749.06	8,074,953.43	»	13,744,113.11	9,660,333.32
1,439,647.21	3,883,978.21	(d) 554.79	1,777,863.66	811,018.99	454,346.67	1,265,365.66	(e) 512,498. »	3,255,349.99	1,893,993.88
1,410,899.06	8,439,912.13	(d) 56,945.37	2,658,947.68	1,595,763.19	555,760.35	2,151,523.54	(e) 507,424.14	8,624,776.20	1,966,659.41
2,455,564.80	417,000,000. »	»	268,100.18	35,885. »	232,215.18	268,100.18	»	304,580,320.20	112,687,779.98
6,466,007.24	61,974,079. »	»	24,507,219.50	24,437,090.67	66,534.93	24,503,625.60	(h) 3,593.90	59,945,162.43	26,532,542.17
0,729,933.15	1,002,542,379.17	972,153.42	162,811,159.69	114,567,370.27	43,178,520.66	157,745,890.93	5,065,268.76	886,379,816.29	273,908,453.81

1931, n. 5
1,866,658
10 giugnoaprile 1931,
31, n. 788.
ministerialilo comple-
va lo stato

(e) Economia che si trasporta in aumento ai fondi residui come alla nota (d).

(f) Dedotte lire 320,000 per effetto dei Regi decreti 30 ottobre 1930, n. 1417; 5 gennaio 1931, n. 5 e del decreto ministeriale 31 dicembre 1930, n. 100220 e comprese lire 816,857.50 per effetto dei decreti ministeriali 7 febbraio 1931, n. 120214; 21 marzo 1931, n. 102381; 28 aprile 1931, n. 105267; 10 e 30 giugno 1931, nn. 109053 e 111580.

(g) Comprese lire 5,254,079 per effetto del Regio decreto 6 gennaio 1931, n. 159 e dei decreti ministeriali 7 febbraio 1931, n. 120214; 21 marzo 1931, n. 102381; 28 aprile 1931, n. 105267; 10, 17 e 30 giugno 1931, nn. 109053, 110571, 111580 e 118536; dedotte lire 200,000 per effetto del Regio decreto 18 giugno 1931, n. 788.

(h) Somma parenta agli effetti amministrativi.

RENDICONTO GENERALE
PER L'ESERCIZIO FINANZIARIO
1930-31.

Ministero della m

Capitoli				Conto della competenza per			l'esercizio
Numero			Denominazione	previste	Somme accertate		
del 1929-30	del 1930-31	del 1931-32			Rapporti tra le colonne	pagate	rimaste da pagare
a	b	c	d	e = h ± i	f = p - l	g = q - m	
			Riporto	1,003,514,532. 59	771,812,446. 02	230,729,933. 15	1,002,542,379
69	67	67	Rinnovamento munizionamento e torpedini - Munizionamento per esercitazioni di tiro a terra ed a bordo - Materiali per la costruzione di bersagli - Premi di tiro	(a) 15,335,728. »	3,449,235. 15	11,886,492. 85	15,335,728
70	68	68	Mercedi giornaliere, cottimo e premi - Sussidi - Soprassoldi - Missioni, trasferte e spese d'assicurazione del personale lavorante della Regia Marina	(b) 88,364,934. »	86,796,916. 10	1,067,691. 70	87,864,607
71	69	69	Eventuali deficienze di cassa dipendenti da forza maggiore, da dolo o da negligenza di agenti dell'Amministrazione (Regio decreto 2 febbraio 1928, n. 263)	(c) 60,968. »	18,483. 99	42,484. 01	60,968
72	70	70	Fondo a disposizione per eventuali deficienze dei capitoli relativi alle spese della marina militare	(f) 678,652. 51	»	»	»
73	71	71	Assegni fissi per spese di cancelleria occorrenti al funzionamento degli uffici dipartimentali	(g) 215,000. »	203,677. 20	2,033. »	205,710
74	72	72	Spese postali, telegrafiche e telefoniche dipartimentali	300,000. »	300,000. »	»	300,000
75	73	73	Spese per rilegature, macchine da scrivere e calcolatrici e materiali speciali - Acquisto di pubblicazioni tecniche per uso degli Uffici dipartimentali.	(h) 155,000. »	149,839. 50	5,012. »	154,850
				1,108,624,815. 10	862,730,597. 96	243,733,646. 71	1,106,464,240

- (a) Compresse lire 652,328 per effetto dei decreti ministeriali 7 febbraio 1931, n. 120214; 21 marzo 1931, n. 102381; 28 aprile 1931, n. 105267; 10 e 30 giugno 1931, nn. 109053 e 111580 e dedotte lire 316,600 per effetto del Regio decreto 18 giugno 1931, n. 788.
 (b) Dedotte lire 6,100,000 per effetto del decreto ministeriale 31 dicembre 1930, n. 100220 e compresse lire 1,664,934 per effetto dei decreti ministeriali 7 e 28 febbraio 1931, nn. 120214 e 102968; 21 marzo 1931, n. 102381; 28 aprile 1931, n. 105267; 10 e 30 giugno 1931, nn. 109053 e 111580.
 (c) Economia che si trasporta in aumento alle assegnazioni di competenza del capitolo di parte straordinaria n. 80 « Fondo complementare per le nuove costruzioni navali » in applicazione dell'articolo 4 della legge 10 maggio 1928, n. 1006, che approva lo stato di previsione della spesa del Ministero della marina per l'esercizio finanziario 1928-29.

- (d) Economie
 (e) Somme
 e 2
 (f) Dedotte
 n.
 (g) Dedotte
 (h) Dedotte

Ministero della marina.

Competenza per accertate rimaste da pagare g $= q - m$	l'esercizio 1930-31		Conto dei residui degli esercizi precedenti					Pagamenti complessivi (competenza e residui) p $= f + l$	Residui passivi al 30 giugno 1931 q $= g + m$	
	Economie o maggiori spese o $= h - e$	Al 1° luglio 1930 — Colonna q del conto consuntivo 1929-30 k $= n \pm o$	Pagati l $= p -$	Rimasti da pagare m $= q - g$	TOTALE — Colonne $l + m$ n $= p + q - h$	Economie o eccedenze per assegnazioni speciali o $= n - k$				
							TOTALE — Colonne $r + g$ h $= p + q - n$			
30,729,933. 15	1,002,542,379. 17 —	972,153. 42	162,811,159. 69	114,567,370. 27	43,178,520. 66	157,745,890. 93 —	5,065,268. 76	886,379,816. 29	273,908,453. 81	
1,886,492. 85	15,335,728. »	»	17,148,811. 55	11,848,132. 76	5,300,678. 79	17,148,811. 55	»	15,297,367. 91	17,187,171. 64	
1,067,691. 70	87,864,607. 80 —	^(c) 500,326. 20	1,885,757. 56	1,383,063. 18	252,694. 38	1,635,757. 56 —	^(d) 250,000. »	88,179,979. 28	1,320,386. 08	
42,484. 01	60,968. »	»	»	»	»	»	»	18,483. 99	42,484. 01	
»	» —	^(c) 678,652. 51	»	»	»	»	»	»	»	
2,033. »	205,710. 20 —	9,289. 80	9,422. 50	222. 50	4,200. »	4,422. 50 —	5,000. »	203,899. 70	6,233. »	
»	300,000. »	»	»	»	»	»	»	300,000. »	»	
5,012. »	154,851. 50 —	^(c) 148. 50	12,848. »	11,763. »	»	11,763. » —	^(d) 1,085. »	161,602. 50	5,012. »	
3,733,646. 71	1,106,464,244. 67 —	2,160,570. 43	181,867,999. 30	127,810,551. 71	48,736,093. 83	176,546,645. 54 —	5,321,353. 76	990,541,149. 67	292,469,740. 54	

(d) Economia che si trasporta in aumento alle assegnazioni dei fondi residui come alla nota (c).

(e) Somma inserita per effetto dei decreti ministeriali 22 luglio 1930, n. 112916; 29 ottobre 1930, n. 118313; 31 marzo 1931, n. 105253 e 24 aprile 1931, n. 106636.

(f) Dedotte lire 4,321,347.49 per effetto dei decreti ministeriali 22 luglio 1930, n. 112916; 29 ottobre 1930, n. 118313; 28 febbraio 1931, n. 102968; 31 marzo 1931, n. 105253; 24 aprile 1931, n. 106636 e 30 giugno 1931, n. 118536.

(g) Dedotte lire 10,000 per effetto del Regio decreto 5 gennaio 1931, n. 5.

(h) Dedotte lire 15,000 per effetto del Regio decreto 5 gennaio 1931, n. 5.

Capitoli			Conto della competenza per l'esercizio					
Numero			Denominazione	previste	Somme		TOTALE — Colonne f + h = p + q -	
del 1929-30 a	del 1930-31 b	del 1931-32 c			Rapporti fra le colonne = $k \pm i$	accertate		
						pagate = $p - l$		rimaste da pagare = $q - m$
d			e	f	g	h		
TITOLO II. — SPESA STRAORDINARIA								
—								
CATEGORIA I. — SPESE EFFETTIVE.								
SPESE GENERALI.								
76	74	74	Personale transitorio in via di eliminazione	(a) 67,900. »	39,483. 28	2,384. »	41,867	
77	75	75	Assegni di aspettativa, di disponibilità e di congedo provvisorio (<i>Spese fisse</i>)	(b) 515,000. »	396,125. 17	103,124. »	499,249	
78	76	76	Indennità temporanea mensile ai personali civili e militari della Regia marina non provvisto di aggiunta di famiglia	(c) 759,583. 35	696,900. »	62,683. 35	759,583	
80	77	77	Indennità di caro-viveri al personale salariato dipendente dall'Amministrazione militare marittima	(d) 14,752,259. »	14,483,964. »	150,259. 21	14,634,223	
81	78	78	Indennità di licenziamento al personale lavorante della Regia marina (Regi decreti 19 aprile 1922, n. 945, e 7 giugno 1928, n. 1536)	(e) 65,000. »	20,200. »	44,800. »	65,000	
82	79	79	Ufficiali della Regia marina in aspettativa per riduzione di quadri - Assegni ed indennità militare (<i>Spese fisse</i>)	(f) 4,550,000. »	4,279,890. »	96,496. 55	4,376,386	
				20,709,742. 35	19,916,562. 45	459,747. 11	20,376,309	

(a) Dedotte lire 5,100 per effetto del decreto ministeriale 31 dicembre 1930, n. 100220.

(b) Dedotte lire 15,000 per effetto del decreto ministeriale 31 dicembre 1930, n. 100220 e comprese lire 310,000 per effetto del Regio decreto 18 maggio 1931, n. 598.

(c) Dedotte lire 50,000 per effetto del decreto ministeriale 31 dicembre 1930, n. 100220 e comprese lire 109,583.35 per effetto del Regio decreto 18 maggio 1931, n. 598 e del decreto ministeriale 30 giugno 1931, n. 118536.

(d) Dedotte

decr

(e) Dedotte

(f) Dedotte

Ministero della marina.

Competenza per accertate rimaste da pagare g $= q - m$	l'esercizio 1930-31		Conto dei residui degli esercizi precedenti				Economie o eccedenze per assegnazioni speciali o $= n - k$	Pagamenti complessivi (competenza e residui) p $= f + l$	Residui passivi al 30 giugno 1931 q $= g + m$
	Economie o maggiori spese o	Al 1° luglio 1930 — Colonna q del conto consuntivo 1929-30 k $= n \pm o$	Pagati l $= p - f$	Rimasti da pagare m $= q - g$	TOTALE — Colonne $l + m$ n $= p + q - h$	Economie o eccedenze per assegnazioni speciali o $= n - k$			
2,384 »	41,867. 28 —	26,032. 72	2,733. 16	1,233. 16	»	1,233. 16 —	1,500. »	40,716. 44	2,384. »
103,124. »	490,249. 17 —	15,750,83	77,783. 39	42,614. 32	15,139. 07	57,783. 39 —	20,000. »	438,769. 49	118,263. 07
62,683. 35	759,583. 35	»	63,270. 70	15,868. 35	17,402,35	33,270. 70 —	30,000. »	712,768. 35	80,085. 70
150,259. 21	14,634,223. 21 —	118,035. 79	251,304. 81	155,705. 25	35,599. 56	191,304. 81 —	60,000. »	14,639,669. 25	185,858. 77
44,800. »	65,000. »	»	717,025. »	5,075. »	11,950 »	17,025. » —	700,000. »	25,275. »	56,750. »
96,496. 55	4,376,386. 55 —	173,613. 45	187,096. 23	159,164. 44	»	159,164. 44 —	27,931. 79	4,439,054,44	96,496. 55
459,747. 11	20,376,309. 56 —	333,432. 79	1,299,213. 29	379,690. 52	80,090. 98	459,781. 50 —	839,431. 79	20,296,252. 97	539,838. 09

(d) Dedotte lire 1,000,000 per effetto del decreto ministeriale 31 dicembre 1930, n. 100220 e comprese lire 1,196,259 per effetto dei decreti ministeriali 28 febbraio 1931, n. 102968; 10 e 30 giugno 1931, nn. 109053 e 111580.

(e) Dedotte lire 435,000 per effetto del decreto ministeriale 31 dicembre 1930, n. 100220 e del Regio decreto 18 giugno 1931, n. 788.

(f) Dedotte lire 700,000 per effetto del decreto ministeriale 31 dicembre 1930, n. 100220 e del Regio decreto 18 maggio 1931, n. 598.

RENDICONTO GENERALE
PER L'ESERCIZIO FINANZIARIO
1930-31.

Ministero della ma

Capitoli				Conto della competenza per l'esercizio			TOTALE
Numero			Denominazione	previste	Somme accertate		Colonne f + g h = p + q - n
del 1929-30	del 1930-31	del 1931-32			pagate	rimaste da pagare	
a	b	c	d	e = h ± i	f = p - l	g = q - m	
SPESA PER LA MARINA MILITARE.							
83	80	80	Fondo complementare per le nuove costruzioni navali.	(a) 267,870,000. »	10,590,343. 45	258,879,319. 02	269,469,662.
84	81	81	Miglioramento dell'efficienza bellica delle Piazze marittime, difese costiere, arsenali e dipartimenti marittimi - Spese di materiali, mercedi ed assegni vari al personale lavorante - Indennità di missione al personale militare e civile di ruolo dell'Amministrazione della guerra. . .	(d) 19,508,000. »	13,637,061. 72	5,870,938. 28	19,508,000.
85	82	82	Lavori portuali per il miglioramento delle Piazze marittime e delle basi navali - Spese di materiali; mercedi ed assegni vari al personale lavorante	(e) 10,757,000. »	4,618,251. »	6,138,749. »	10,757,000.
				298,135,000. »	28,845,656. 17	270,889,006. 30	299,734,662.
CATEGORIA II. — MOVIMENTO DI CAPITALI.							
PARTITE CHE SI COMPENSANO NELL'ENTRATA.							
88	83	83	Fondo scorta per le Regie navi e per i corpi e gli enti a terra della Regia marina (Regio decreto 5 dicembre 1928, n. 2638)	36,000,000. »	36,000,000. »	»	3,000,000.

(a) Dedotte lire 5,130,000 per effetto dei Regi decreti 26 dicembre 1930, n. 1736 e 5 gennaio 1931, n. 5 e comprese lire 90,000,000 per effetto del Regio decreto 6 gennaio 1931, n. 159.

(b) Ammontare delle economie del conto di competenza dei capitoli di spesa facoltativa, trasportate in applicazione dell'articolo 4 della legge 10 maggio 1928, n. 1006, che approva lo stato di previsione della spesa del Ministero della marina per l'esercizio finanziario 1928-29.

(c) Ammontare
(d) Dedotte
decreti
(e) Dedotte
riale

SPESA.

Ministero della marina.

Competenza per l'esercizio 1930-31	Conto dei residui degli esercizi precedenti						Pagamenti complessivi (competenza e residui)	Residui passivi al 30 giugno 1931
	Economie o maggiori spese	Al 1° luglio 1930 — Colonna q del conto consuntivo 1929-30	Pagati	Rimasti da pagare	TOTALE — Colonne l + m	Economie o eccedenze per assegnazioni speciali		
TOTALE — Colonne f + g	o	k	l	m	n	o	p	q
h = p + q - n	i = k - e	k = n ± o	l = p - f	m = q - g	n = p + q - h	o = n - k	p = f + l	q = g + m
258,879,319.02	269,469,662.47 + 1,599,662.47 ^(b)	304,355,624.18	248,617,202.15	59,442,713.99	308,059,916.14 + 3,704,291.96 ^(c)	259,207,545.60	318,322,033.01	
5,870,938.28	19,508,000. »	7,097,153.09	7,012,549.62	84,603.47	7,097,153.09	20,649,611.34	5,955,541.75	
6,138,749. »	10,757,000. »	4,485,957.93	4,472,551. »	13,406.93	4,485,957.93	9,090,802. »	6,152,155.93	
270,889,006.30	299,734,662.47 + 1,599,662.47	315,938,735.20	260,102,302.77	59,540,724.39	319,643,027.16 + 3,704,291.96	288,947,958.94	330,429,730.69	
»	3,000,000. »	»	»	»	»	»	»	

(c) Ammontare delle economie del conto dei residui dei capitoli di spesa facoltativa, trasportate come alla nota precedente.

(d) Dedotte lire 1,492,000 per effetto dei Regi decreti 30 ottobre 1930, n. 1417, 5 gennaio 1931, n. 5; 23 marzo 1931, n. 278 e del decreto ministeriale 31 dicembre 1930, n. 100220, e comprese lire 4,000,000 per effetto del Regio decreto 6 gennaio 1931, n. 159.

(e) Dedotte lire 250,000 per effetto del Regio decreto 18 giugno 1931, n. 788 e comprese lire 7,000 per effetto del decreto ministeriale 30 giugno 1931, n. 111580.