

Capitoli				Conto della competenza per l'esercizio			TOTALE
Numero			Denominazione	previste	Somme accertate		Colonne i + h = p + q -
del 1929-30	del 1930-31	del 1931-32			pagate	rimaste da pagare	
a	b	c			e = h ± i	f = p - l	
<i>Capitoli aggiunti per spese residue dell'esercizio finanziario 1929-30 e degli esercizi precedenti non aventi riferimento con alcuno di quelli iscritti nello stato di previsione per l'esercizio 1930-31 (Art. 144 del regolamento per la contabilità generale dello Stato).</i>							
CATEGORIA I. — SPESE EFFETTIVE.							
90	84	»	Spesa straordinaria per lo sgombero della Base Navale di Napoli . . .	»	»	»	»
91	85	84	Premi per ricupero dal fondo del mare delle ancore e torpedini nemiche affondate . . . . .	»	»	»	»
94	86	85	Soprassoldi speciali, spese di viaggio ed altre spese per il distaccamento del Corpo Reale equipaggi marittimi in Cina. . . . .	(a) 7,000,000. »	3,618,661. »	3,381,339. »	7,000,000
95	87	86	Aumento delle dotazioni viveri e vestiario del Corpo Reale equipaggi e delle dotazioni di casermaggio . . . . .	»	»	»	»
96	88	»	Arredamenti per il gruppo scuole del corpo Reale equipaggi a Pola. . . . .	»	»	»	»
97	89	87	Spese per l'intensificazione della vendita del materiale esuberante ai bisogni della Regia marina e pel funzionamento della relativa Commissione superiore . . . . .	»	»	»	»
99	90	88	Spese per la guerra . . . . .	»	»	»	»
100	91	89	Spese per armamenti straordinari ed altri oneri di servizio speciali e transitori determinati dagli avvenimenti internazionali . . . . .	»	»	»	»
101	92	»	Costruzione di quattro piroscafi atti al servizio di incrociatori ausiliari per le ferrovie dello Stato, in sostituzione di altrettanti affondati durante la guerra . . . . .	»	»	»	»
<i>Da riportarsi . . .</i>				7,000,000. »	3,618,661. »	3,381,339. »	7,000,000

(a) Somma iscritta col Regio decreto 16 febbraio 1931, n. 130.

(b) Somme zioni

Ministero della marina.

SPESA.

Spesa per accertate rimaste da pagare g = q - m	l'esercizio 1930-31		Conto dei residui degli esercizi precedenti				Pagamenti	Residui
	Economie o maggiori spese o = h - e	Al 1° luglio 1930 — Colonna q del conto consuntivo 1929-30 k = n ± o	Pagati l = p - f	Rimasti da pagare m = q - g	TOTALE — Colonne l + m n = p + q - h	Economie o eccedenze per assegnazioni speciali o = n - k	complessivi (competenza e residui) p = f + l	passivi al 30 giugno 1931 q = g + m
»	»	3,304. »	»	»	»	(b) 3,304. »	»	»
»	»	25,445. »	22,822. 50	2,622. 50	25,445. »	»	22,822. 50	2,622. 50
3,381,339. »	7,000,000. »	1,001,697. 50	999,060. »	2,637. 50	1,001,697. 50	»	4,617,721. »	3,383,976. 50
»	»	1,051,003. 47	741,450. »	309,553. 47	1,051,003. 47	»	741,450. »	309,553. 47
»	»	»	»	»	»	»	»	»
»	»	832. 70	»	832. 70	832. 70	»	»	832. 70
»	»	19,354,073. 43	1,677,990. 35	12,676,083. 08	14,354,073. 43	(b) 5,000,000. »	1,677,990. 35	12,676,083. 08
»	»	1,172,881. 05	475,355. »	697,526. 05	1,172,881. 05	»	475,355. »	697,526. 05
»	»	40,990. »	11,335. »	»	11,335. »	(b) 29,655. »	11,335. »	»
3,381,339. »	7,000,000. »	22,650,227. 15	3,928,012. 85	13,689,255. 30	17,617,268. 15	5,032,959. »	7,546,673. 85	17,070,594. 30

(b) Somma eliminata ai sensi dell'art. 7, lettera b), della legge 9 dicembre 1928, n. 2783, recante modificazioni alla legge ed alle disposizioni per la contabilità generale dello Stato.

RENDICONTO GENERALE  
PER L'ESERCIZIO FINANZIARIO  
1930-31.

Ministero

Capitoli				Conto della competenza per				
Numero			Denominazione	Rapporti fra le colonne	Somme			
del 1929-30	del 1930-31	del 1931-32			d	previste	accertate	
							pagate	rimaste da pagare
a	b	c		e = h ± i	f = p - l	g = q - m		
			<i>Riporto . . .</i>		7,000,000. »	3,618,661. »	3,381,339. »	
83 <i>bis</i>	93 03	90	Materiale idrografico per le nuove costruzioni navali . . . . .		(a) 170,000. »	40. »	169,960. »	
83 <i>ter</i>	94 03	91	Spese di ogni genere (esclusi compensi e premi di operosità) per la costruzione di stazioni radiotelegrafiche di interesse internazionale . . . . .		»	»	»	
					7,170,000. »	3,618,701. »	3,551,299. »	
CATEGORIA II. — MOVIMENTO DI CAPITALI.								
PARTITE CHE SI COMPENSANO NELL'ENTRATA.								
102 86	95 15	92	Spese per il rifornimento di derrate, indumenti, combustibili, materiale in genere ceduti e da cedere dall'Amministrazione della marina ad altre Amministrazioni ed eventualmente a privati. . . . .		»	»	»	

(a) Somma inserita col Regio decreto 26 dicembre 1930, n. 1736.

della  
l'esercTot  
Colonn

= p +

7,00

17

7,17

(b) Som

della marina.

SPESA.

l'esercizio 1930-31		Conto dei residui degli esercizi precedenti					Pagamenti	Residui
Economie o maggiori spese		Al 1° luglio 1930 — Colonna q del conto consuntivo 1929-30	Pagati	Rimasti da pagare	TOTALE — Colonne l + m	Economie o eccedenze per assegnazioni speciali	complessivi (competenza e residui)	passivi al 30 giugno 1931
TOTALE — Colonne f + g	o	k	l	m	n	o	p	q
$= p + q - n$	$= h - e$	$= n \pm o$	$= p - f$	$= q - g$	$= p + q - h$	$= n - k$	$= f + i$	$= m + g$
7,000,000. »	»	22,650,227. 15	3,928,012. 85	13,689,255. 30	17,617,268. 15	5,032,959. »	7,546,673. 85	17,070,594. 30
170,000. »	»	466,725. 95	223,519. »	243,206. 95	466,725. 95	»	223,559. »	413,166. 95
»	»	1,715,000. »	209,415. 55	1,505,584. 45	1,715,000. »	»	209,415. 55	1,505,584. 45
7,170,000. »	»	24,831,953. 10	4,360,947. 40	15,438,046. 70	19,798,994. 10	5,032,959. »	7,979,648. 40	18,989,345. 70
»	»	14,436. 44	»	»	»	(b) 14,436. 44	»	»

(b) Somma eliminata ai sensi dell'articolo 7, lettera b), della legge 9 dicembre 1928, n. 2783, recante modificazioni alla legge ed alle disposizioni per la contabilità generale dello Stato.

Capitoli			Conto della competenza per			
Numero			Somme			
del 1929-30	del 1930-31	del 1931-32	Denominazione	previste	accertate	
a	b	c		e	pagate	rimaste da pagare
			a	= h ± i	= p - l	= q - m
			Rapporti fra le colonne			
<b>RIASSUNTO PER TITOLI</b>						
<b>TITOLO I. — SPESA ORDINARIA</b>						
<b>CATEGORIA I. — SPESE EFFETTIVE.</b>						
			SPESE GENERALI . . . . .	6,917,890. »	6,323,224. 49	382,595. 75
			DEBITO VITALIZIO. . . . .	101,070,000. »	95,012,556. 17	4,046,980. »
			SPESE PER FARI E SEGNALAMENTI MARITTIMI . . . . .	6,803,145. »	6,416,243. 42	373,120. »
			SPESE PER LA MARINA MILITARE . . . . .	1,108,624,815. 10	862,730,597. 96	243,733,646. 70
			<b>TOTALE DELLA CATEGORIA I DELLA PARTE ORDINARIA . . .</b>	<b>1,223,415,850. 10</b>	<b>970,482,622. 04</b>	<b>248,536,342. 46</b>
<b>TITOLO II. — SPESA STRAORDINARIA</b>						
<b>CATEGORIA I. — SPESE EFFETTIVE.</b>						
			SPESE GENERALI . . . . .	20,709,742. 35	19,916,562. 45	459,747. 10
			SPESE PER LA MARINA MILITARE . . . . .	298,135,000. »	28,845,656. 17	270,889,006. 30
			CAPITOLI AGGIUNTI . . . . .	7,170,000. »	3,618,701. »	3,551,299. 00
			<b>TOTALE DELLA CATEGORIA I DELLA PARTE STRAORDINARIA . . .</b>	<b>326,014,742. 35</b>	<b>52,380,919. 62</b>	<b>274,900,052. 10</b>

Totale  
Colonna

= p +

6,70

99,05

6,78

1,106,40

1,219,00

20,30

299,75

7,10

327,20

SPESA.

della marina.

Ministero

competenza per

omme

accertate

rimaste  
da pagareg  
= q - m

l'esercizio 1930-31	Conto dei residui degli esercizi precedenti						Pagamenti complessivi (competenza e residui)	Residui passivi al 30 giugno 1931	
	Economie o maggiori spese	Al 1° luglio 1930 — Colonna q del conto consuntivo 1929-30	Pagati	Rimasti da pagare	TOTALE — Colonne l + m	Economie o eccedenze per assegnazioni speciali			
	h = p + q - n	i = h - e	k = n ± o	l = p - f	m = q - g	n = p + q - h			o = n - k
382,595.75	6,705,820.24	— 212,069.76	318,909.05	245,404.53	30,885.02	276,289.55	— 42,619.50	6,568,629.02	413,480.77
4,046,980. >	99,059,536.17	— 2,010,463.83	8,371,287.57	6,284,910.47	262,359.87	6,547,270.34	— 1,824,017.23	101,297,466.64	4,309,339.87
373,120. >	6,789,363.42	— 13,781.58	513,721.76	375,472.95	76,642.51	452,115.46	— 61,606.30	6,791,716.37	449,762.51
243,733,646.71	1,106,464,244.67	— 2,160,570.43	181,867,999.30	127,810,551.71	48,736,093.83	176,546,645.54	— 5,321,353.76	990,541,149.67	292,469,740.54
248,536,342.46	1,219,018,964.50	— 4,396,885.60	191,071,917.68	134,716,339.66	49,105,981.23	183,822,320.89	— 7,249,596.79	1,105,198,961.70	297,642,323.69
459,747.1	20,376,309.56	— 333,432.79	1,299,213.29	379,690.52	80,090.98	459,781.50	— 839,431.79	20,296,252.97	539,838.09
270,889,006.3	299,734,662.47	+ 1,599,662.47	315,938,735.20	260,102,302.77	59,540,724.39	319,643,027.16	+ 3,704,291.96	288,947,958.94	330,429,730.69
3,551,299.	7,170,000. >	»	24,831,953.10	4,360,947.40	15,438,046.70	19,798,994.10	— 5,032,959. >	7,979,648.40	18,989,345.70
274,900,052.4	327,230,972.03	+ 1,266,229.68	342,069,901.59	264,842,940.69	75,058,862.07	339,901,802.76	— 2,168,098.83	317,223,860.31	349,958,914.48

AERONAUTICA

RENDICONTO GENERALE  
PER L'ESERCIZIO FINANZIARIO  
1930-31.

Ministero

della

l'esercizio

Capitoli			Conto della competenza per				
Numero			Somme				
del 1929-30	del 1930-31	del 1931-32	Denominazione	previste	accertate		
a	b	c		d	pagate	rimaste da pagare	
			Rapporti fra e colonne	e = h ± i	f = p - l	g = q - m	TOTAL — Colonne h = p + q
CATEGORIA II. — MOVIMENTO DI CAPITALI.							
			PARTITE CHE SI COMPENSANO NELL'ENTRATA . . . . .	36,000,000. »	36,000,000. »	»	36,000,000.
			CAPITOLI AGGIUNTI . . . . .	»	»	»	»
			TOTALE DELLA CATEGORIA II DELLA PARTE STRAORDINARIA . . .	36,000,000. »	36,000,000. »	»	36,000,000.
			TOTALE DEL TITOLO II DELLA PARTE STRAORDINARIA . . .	362,014,742. 35	88,380,919. 62	274,900,052. 41	363,280,000.
			TOTALE DELLE SPESE REALI ( <i>ordinarie e straordinarie</i> ) . . .	1,585,430,592. 45	1,058,863,541. 66	523,436,894. 87	1,582,299,000.

SPESA.

Ministero della marina.

Competenza per nome accertate rimaste da pagare g = q - m	l'esercizio 1930-31		Conto dei residui degli esercizi precedenti				Pagamenti complessivi (competenza e residui) p = f + l	Residui passivi al 30 giugno 1931 q = g + m	
	TOTALE - Colonne f + g h = p + q - n	Economie o maggiori spese i = h - e	Al 1° luglio 1930 -	Pagati l = p - j	Rimasti da pagare m = q - g	TOTALE -			Economie o eccedenze per assegnazioni speciali o = n - k
			Colonna q del conto consuntivo 1929-30 k = n ± o			Colonne l + m n = p + q - h			
>	36,000,000. >	>	>	>	>	>	36,000,000. >	>	
>	>	>	14,436. 44	>	>	>	- 14,436. 44	>	
>	36,000,000. >	>	14,436. 44	>	>	>	- 14,436. 44	36,000,000. >	
274,900,052. 41	363,280,972. 03 +	1,266,229. 68	342,084,338. 03	264,842,940. 69	75,058,862. 07	339,901,802. 76 -	2,182,535. 27	353,223,860. 31	349,958,914. 48
523,436,394. 87	1,582,299,936. 53 -	3,130,655. 92	533,156,255. 71	399,559,280. 35	124,164,843. 30	523,724,123. 65 -	9,432,132. 06	1,458,422,822. 01	647,601,238. 17

AERONAUTICA



RENDICONTO GENERALE  
PER L'ESERCIZIO FINANZIARIO  
1930-31.

Ministero

della r

l'esercizio

Capitoli				Conto della competenza per			
Numero			Denominazione	previste	Somme		
del 1929-30	del 1930-31	del 1931-32			Rapporti fra le colonne	accertate	
						pagate	rimaste da pagare
a	b	c	d	e = h ± i	f = p - t	g = q - m	
<b>RIASSUNTO PER CATEGORIE</b>							
			CATEGORIA I. — SPESE EFFETTIVE ( <i>Parte ordinaria e straordinaria</i> ) . . .	1,549,430,592. 45	1,022,863,541. 66	523,436,394. 87	
			CATEGORIA II. — MOVIMENTO DI CAPITALI . . . . .	36,000,000. »	36,000,000. »	»	
			TOTALE GENERALE . . .	<sup>(a)</sup> 1,585,430,592. 45	1,058,863,541. 66	523,436,394. 87	

(a) Somma prevista con lo stato di previsione . . . . .	L.	1,475,966,000—
Variations disposte da leggi e decreti speciali (Vedi prospetto n. 3 della parte generale). L. +		109,451,842.45
Somme prelevate dal <i>Fondo di riserva per le spese obbligatorie e d'ordine</i> (Vedi prospetto n. 4 della parte generale) . . . . .	» +	12,750 —
	» +	109,464,592.45
Previsione risultante . . . . .	L.	<u>1,585,430,592.45</u>

Visto e riconosciuto conforme alle scritture della Corte dei conti, giusta la deliberazione della Corte a sezioni riunite di pari data.

Roma, addì 25 gennaio 1932 — Anno X.

IL PRESIDENTE  
GASPERINI.

TOTALI  
Colonne fh  
= p + q

1,546,299,5

36,000,0

1,582,299,5

(b) Tenu  
sono

su

n.

le

ri

Ministero della marina.

SPESA.

Somme accertate	Economie o maggiori spese	Conto dei residui degli esercizi precedenti					Economie o eccedenze per assegnazioni speciali	Pagamenti complessivi (competenza e residui)	Residui passivi al 30 giugno 1931
		Al 1° luglio 1930 — Colonna q del conto consuntivo 1929-30	Pagati	Rimasti da pagare	TOTALE — Colonne l + m				
rimaste da pagare	TOTALE — Colonne f + g	Colonna q del conto consuntivo 1929-30	Pagati	Rimasti da pagare	TOTALE — Colonne l + m	Economie o eccedenze per assegnazioni speciali	Pagamenti complessivi (competenza e residui)	Residui passivi al 30 giugno 1931	
g = q - m	h = p + q - n	k = n ± o	l = p - r	m = q - g	n = p + q - h	o = n - k	p = f + l	q = g + m	
523,436,394.87	1,546,299,936.53 — 3,130,655.92	533,141,819.27	399,559,280.35	124,164,843.30	523,724,123.65	9,417,695.62	1,422,422,822.01	647,601,238.17	
»	36,000,000. »	14,436.44	»	»	»	14,436.44	36,000,000. »	»	
523,436,394.87	1,582,299,936.53 — 3,130,655.92	533,156,255.71	399,559,280.35	124,164,843.30	523,724,123.65	(b) 9,432,132.06	1,458,422,822.01	647,601,238.17	

1,475,966,000 —	(b) Tenuto presente che nella suddetta somma di . . . . . L.	9,432,132.06
	sono comprese:	
	le somme cadute in prescrizione per . . . . . L.	16,898.28
109,464,592.45	le somme perente agli effetti amministrativi (articolo 36, 2° comma delle disposizioni sulla contabilità generale dello Stato approvate con Regio decreto 18 novembre 1923, n. 2440) per . . . . . »	8,402.55
1,585,430,592.45	le somme eliminate in base alla facoltà contenuta nell'articolo 7, lettera b) della legge 9 dicembre 1928, n. 2783, per . . . . . »	5,047,395.44
		5,072,696.27
	risulta che nella gestione dei residui si è realizzata l'economia effettiva di . . . . . L.	4,359,435.79

Riconosciuto esatto e conforme alle scritture della Ragioneria generale dello Stato.

Roma, addì 31 dicembre 1931 — Anno X.

Ragioniere generale dello Stato  
DE BELLIS

Roma, addì 30 dicembre 1931 — Anno X.

IL MINISTRO  
SIRIANNI

AERONAUTICA

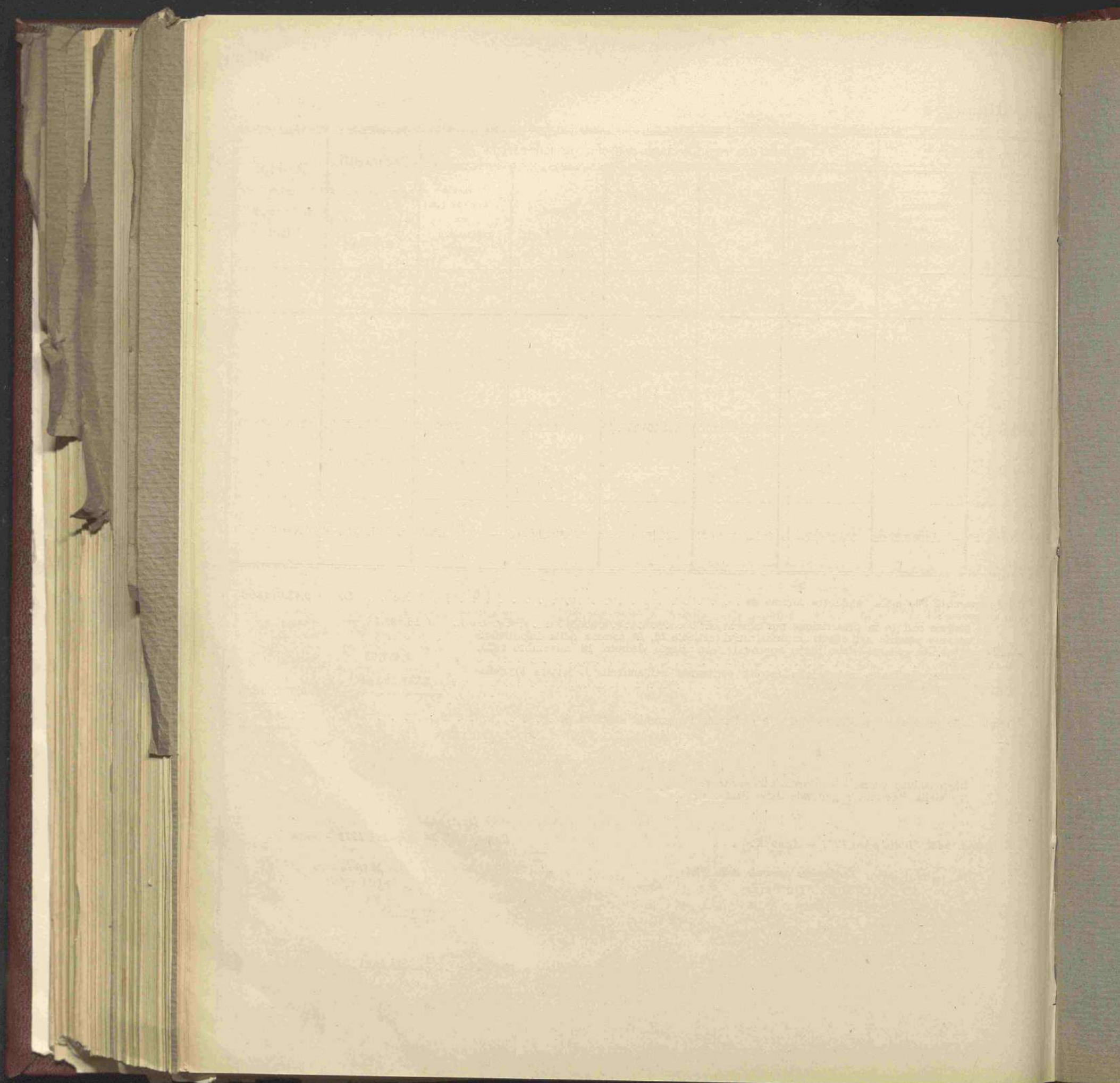

AERONAUTICA

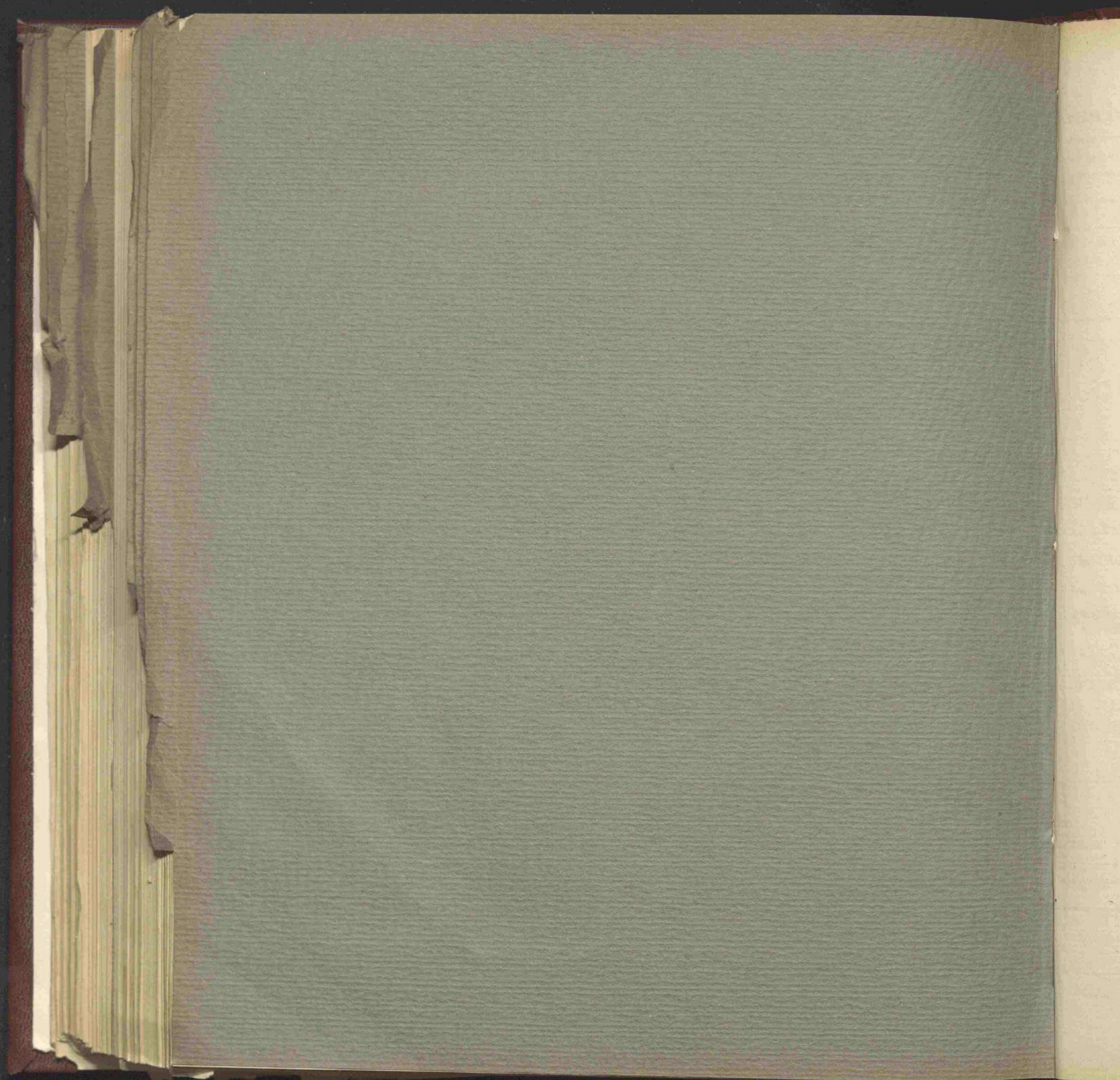

# CONTO CONSUNTIVO

per l'esercizio finanziario

dal 1° luglio 1930 al 30 giugno 1931

---

**Spesa del Ministero dell'aeronautica.**

Capitoli				Conto della competenza per esercizio 1931				
Numero			Denominazione	previste	Somme		TOTALE — Colonne f + g h = p + q - n	
del 1929-30	del 1930-31	del 1931-32			Rapporti tra le colonne	accertate		
						pagate		rimaste da pagare
a	b	c	d	e = h ± i	f = p - l	g = q - m	h = p + q - n	
<b>TITOLO I. — SPESA ORDINARIA</b>								
—								
CATEGORIA I. — SPESE EFFETTIVE.								
SPESE GENERALI.								
1	1	1	Personale civile dell'Amministrazione centrale e provinciale - Stipendi ed assegni vari ( <i>Spese fisse</i> ) . . . . .	(a) 12,350,000. >	11,580,962. 20	16,719. 70	11,597,681.	
2	2	2	Spese di telegrammi ( <i>Spesa obbligatoria</i> ) . . . . .	(b) 95,000. >	86,210. 95	8,391. 35	94,602.	
3	3	3	Spese di liti e di arbitramenti ( <i>Spesa obbligatoria</i> ) . . . . .	80,000. >	74,458. 50	1,827. >	76,285.	
4	4	4	Risarcimento di danni arrecati alle persone ed alle cose in dipendenza dell'esercizio della navigazione aerea e dei servizi di trasporto in genere ( <i>Spesa obbligatoria</i> ) . . . . .	(c) 301,200. >	125,052. 50	174,937. 50	299,990.	
5	5	5	Assegni e indennità di missione per gli addetti al Gabinetto . . . . .	(d) 75,800. >	75,790. 11	>	75,790.	
6	6	6	Sussidi al personale militare e civile in servizio o che abbia cessato dal medesimo, ed alle rispettive famiglie . . . . .	(e) 160,000. >	158,900. >	1,100. >	160,000.	
7	7	7	Premi di operosità e di rendimento al personale civile (articolo 5 del Regio decreto 17 febbraio 1924, n. 182) . . . . .	(f) 1,870,000. >	1,798,740. 15	71,229. 50	1,869,969.	
8	8	8	Premi per lavori, studi ed invenzioni, costituenti un utile contributo al funzionamento tecnico, economico, militare, scientifico ed amministrativo dei servizi della Regia aeronautica. . . . .	(h) 24,000. >	21,954. 39	>	21,954.	
9	9	9	Contributi scolastici, contributi e sovvenzioni ad istituti e associazioni - Premi e spese per l'incremento dell'educazione fisica e sportiva - Gare, crociere, manifestazioni, conferenze e congressi aeronautici di carattere militare - Spese per la propaganda aeronautica militare . . . . .	(i) 2,055,893. 40	1,939,182. 66	61,412. 40	2,000,595.	
<i>Da riportarsi . . .</i>				17,011,893. 40	15,861,251. 46	335,617. 45	16,196,868.	

(a) Dedotte lire 650,000 con decreto ministeriale 31 dicembre 1930, n. 100220.

(b) Comprese lire 10,000 con Regio decreto 23 aprile 1931, n. 470.

(c) Comprese lire 1,200 con decreto ministeriale 25 giugno 1931, n. 109754.

(d) Dedotte lire 5000 con decreto ministeriale 31 dicembre 1930, n. 100220 e comprese lire 800 con Regio decreto 18 giugno 1931, n. 788.

(e) Comprese lire 10,000 con Regio decreto 18 giugno 1931, n. 788.

(f) Compres

braio

(g) Somma

(h) Dedotte

(i) Dedotte

steria

## MINISTERO DELL'AERONAUTICA.

Competenza per esercizio 1930-31	Conto dei residui degli esercizi precedenti						Pagamenti complessivi (competenza e residui)	Residui passivi al 30 giugno 1931	
	Economie o maggiore spese	Al 1° luglio 1930 — Colonna q del conto consuntivo 1929-30	Pagati	Rimasti da pagare	TOTALE — Colonne l + m	Economie o eccedenze per assegnazioni speciali			
accertate	TOTALE — Colonne f + g	k = n ± o	l = p - f	m = q - g	n = p + q - h	o = n - k	p = f + l	q = g + m	
rimaste da pagare	h = p + q - n	i = h - e							
g = q - m									
			X	X					
16,719. 70	11,597,681. 90 —	752,318. 10	6,736. >	6,736. >	>	6,736. >	>	11,587,698. 20	16,719. 70
8,391. 35	94,602. 30 —	397. 70	14,600. 25	14,600. 25	>	14,600. 25	>	100,811. 20	8,391. 35
1,827. >	76,285. 50 —	3,714. 50	>	>	>	>	>	74,458. 50	1,827. >
174,937. 50	299,990. > —	1,210. >	213,232. >	199,716. 50	13,505. 50	213,222. > —	10. >	324,769. >	188,443. >
>	75,790. 11 —	9. 89	>	>	>	>	>	75,790. 11	>
1,100. >	160,000. >	>	120. >	120. >	>	120. >	>	159,020. >	1,400. >
71,229. 50	1,869,969. 65 —	30. 35	65,029. 10	64,781. 10	>	64,781. 10 —	<sup>(g)</sup> 248. >	1,863,521. 25	71,229. 50
>	21,954. 39 —	2,045. 61	2,286. >	2,286. >	>	2,286. >	>	24,240. 39	>
61,412. 40	2,000,595. 06 —	55,298. 34	467,342. 74	467,342. 74	>	467,342. 74	>	2,406,525. 40	61,412. 40
335,617. 45	16,196,868. 91 —	815,024. 49	769,346. 09	755,582. 59	13,505. 50	769,088. 09 —	258. >	16,616,834. 05	349,122. 95

(f) Comprese lire 1,770,000 con decreti ministeriali 21 dicembre 1930, n. 121694 e 17 giugno 1931, n. 110725 e coi Regi decreti 16 febbraio 1931, n. 130, 23 aprile 1931, n. 470 e 18 giugno 1931, n. 788.

(g) Somma perentia agli effetti dell'articolo 36 della legge di contabilità generale dello Stato.

(h) Dedotte lire 1,000 con decreto ministeriale 31 dicembre 1930, n. 100220.

(i) Dedotte lire 480,000 coi Regi decreti 5 gennaio 1931, n. 5 e 18 maggio 1931, n. 612 e comprese lire 35,893.40 coi decreti ministeriali 12 maggio 1931, n. 107435 e 25 giugno 1931, n. 109754.

giugno 1931,



Capitoli				Conto della competenza per l'esercizio			TOTALE — Colonne f + h = p + q —
Numero			Denominazione	previste	Somme accertate		
del 1929-30	del 1930-31	del 1931-32			Rapporti fra le colonne	pagate	rimaste da pagare
a	b	c	d	e = h ± i	f = p - l	g = q - m	n = p + q —
			<i>Riporto . . .</i>	17,011,893. 40	15,861,251. 46	335,617. 45	16,196,868
10	10	10	Spese generali per gli uffici non appartenenti all'Amministrazione centrale e spese per gli uffici dell'Amministrazione centrale, non sostenute dal Provveditorato generale dello Stato - Biblioteche, riviste e periodici.	(a) 7,908,238. 15	7,520,755. 53	371,651. 43	7,892,400
>	11	11	Spese per le statistiche concernenti i servizi dell'Amministrazione aeronautica (Articolo 3 del Regio decreto-legge 27 maggio 1929, n. 1285) . . .	<i>per memoria</i>	»	»	»
11	12	12	Spese di trasporto di materiali - Noleggi . . . . .	(b) 7,255,816. 90	7,050,137. 48	186,117. 90	7,236,255
12	13	13	Spese casuali . . . . .	(d) 520,000. »	519,994. 55	»	519,994
13	14	14	Spese riservate . . . . .	(e) 100,000. »	100,000. »	»	100,000
14	15	15	Fondo a disposizione per provvedere alle eventuali deficienze dei capitoli del bilancio dell'aeronautica indicati nella tabella B annessa al presente stato di previsione (Articolo 20 del Testo Unico approvato con Regio decreto 2 febbraio 1928, n. 263 e articolo 2 della presente legge) . .	(f) 21,905. 30	»	»	»
15	16	16	Residui passivi eliminati a senso dell'articolo 36 del Regio decreto 18 novembre 1923 n. 2440, sulla contabilità generale e reclamati dai creditori ( <i>Spesa obbligatoria</i> ) . . . . .	(g) 35,200. »	32,775. »	2,420. »	35,190
				32,853,053. 75	31,084,914. 02	895,806. 78	31,980,720
			DEBITO VITALIZIO.				
16	17	17	Pensioni ai personali civili e militari ( <i>Spese fisse</i> ) . . . . .	(h) 2,700,000. »	1,498,404. 19	257,002. 46	1,755,400
17	18	18	Pensioni al personale lavorante ( <i>Spese fisse</i> ). . . . .	(i) 110,000. »	17,598. 40	45,164. 90	62,760
18	19	19	Indennità per una sola volta, in luogo di pensioni ( <i>Spesa obbligatoria</i> ) . . .	(l) 30,000. »	21,447. 80	»	21,447
				2,840,000. »	1,537,450. 39	302,167. 36	1,839,610

- (a) Compresse lire 1,908,238.15 coi Regi decreti 16 febbraio 1931, n. 130, 23 aprile 1931, n. 470, 18 giugno 1931, n. 788, e coi decreti ministeriali 12 maggio 1931, n. 107435 e 25 giugno 1931, n. 109754.  
 (b) Compresse lire 255,816.90 con Regio decreto 16 febbraio 1931, n. 130 e coi decreti ministeriali 12 maggio 1931, n. 107435 e 25 giugno 1931, n. 109754.  
 (c) Di cui lire 35,000 perente per effetto dell'articolo 36 della legge di contabilità generale dello Stato.  
 (d) Compresse lire 470,000 coi Regi decreti 26 dicembre 1930, n. 1736, 16 febbraio 1931, n. 130 e 18 maggio 1931, n. 612.  
 (e) Compresse lire 50,000 con Regio decreto 26 dicembre 1930, n. 1736.

- (f) Dedotti  
min  
e 3  
(g) Somma  
prel  
(h) Compr  
(i) Compr  
(l) Compr

Ministero dell'aeronautica.

SPESA.

Competenza per l'esercizio 1930-31	Conto dei residui degli esercizi precedenti						Pagamenti complessivi (competenza e residui)	Residui passivi al 30 giugno 1931	
	Accertate	Economie o maggiore spese	Al 1° luglio 1930 — Colonna q del conto consuntivo 1929-30	Pagati	Rimasti da pagare	TOTALE — Colonne 1 + m			Economie o eccedenze per assegnazioni speciali
rimaste da pagare	TOTALE — Colonne f + g								
g = q - m	h = p + q - n	i = h - e	k = n ± o	l = p - f	m = q - g	n = p + q - h	o = n - k	p = f + l	q = g + m
335,617.45	16,196,868.91	815,024.49	769,346.09	755,582.59	13,505.50	769,088.09	258. »	16,616,834.05	349,122.95
371,651.43	7,892,406.96	15,831.19	249,698.47	249,564.62	»	249,564.62	133,85	7,770,320.15	371,651.43
»	»	»	»	»	»	»	»	»	»
186,117.90	7,236,255.38	19,561.52	477,771.42	390,707.42	42,095.30	432,802.72	(e) 44,968.70	7,440,844.90	228,213.20
»	519,994.55	5.45	»	»	»	»	»	519,994.55	»
»	100,000 »	»	»	»	»	»	»	100,000. »	»
»	»	21,905.30	»	»	»	»	»	»	»
2,420. »	35,195. »	5. »	»	»	»	»	»	32,775. »	2,420. »
895,806.78	31,980,720.80	872,332.95	1,496,815.98	1,395,854.63	55,600.80	1,451,455.43	45,360.55	32,480,768.65	951,407.58
257,002.46	1,755,406.65	944,593.35	510,237.03	146,303.85	363,933.18	510,237.03	»	1,644,708.04	620,935.64
45,164.90	62,763.30	47,236.70	82,010.78	3,841. »	78,169.78	82,010.78	»	21,439.40	123,334.68
»	21,447.80	8,552.20	»	»	»	»	»	21,447.80	»
302,167.30	1,839,617.75	1,000,382.25	592,247.81	150,144.85	442,102.96	592,247.81	»	1,687,595.24	744,270.32

e coi decreti  
5 e 25 giugno

- (f) Dedotte lire 1,478,094.70 coi Regi decreti 26 dicembre 1930, n. 1736, 16 febbraio 1931, n. 130, 18 giugno 1931, n. 788 e coi decreti ministeriali 12 settembre 1930, n. 119932, 4 ottobre 1930, n. 116803, 29 novembre 1930, n. 119277, 22 gennaio 1931, n. 101058 e 3 marzo 1931, n. 103246.
- (g) Somma iscritta coi decreti ministeriali 22 luglio 1930, n. 112926, 27 marzo 1931, n. 104896 e 22 aprile 1931, n. 106693, mediante prelevamento dal Fondo di riserva per le spese obbligatorie e d'ordine.
- (h) Compresa lire 2,000,000 con Regio decreto 18 maggio 1931, n. 598.
- (i) Compresa lire 60,000 con Regio decreto 18 maggio 1931, n. 598.
- (l) Compresa lire 10,000 con Regio decreto 18 giugno 1931, n. 790.

Capitoli				Conto della competenza per l'esercizio			TOTALE
Numero			Denominazione	previste	Somme accertate		Colonne f + g
del 1929-30	del 1930-31	del 1931-32			pagate	rimaste da pagare	
a	b	c	d	e = h ± i	f = p - l	g = q - m	= p + q - r
				Rapporti fra le colonne			
SPESE PER L'AERONAUTICA MILITARE.							
19	20	20	Ufficiali della Regia aeronautica ed ufficiali del Regio esercito e della Regia marina in servizio nella Regia aeronautica (esclusi i carabinieri Reali) in servizio attivo permanente, in posizione di servizio ausiliario e richiamati dal congedo - Ufficiali mutilati ed invalidi richiamati in servizio - Stipendi e assegni vari ( <i>Spese fisse</i> ) . . . . .	(a) 31,800,000. »	31,778,846. 88	24,130. 15	31,799,977. 73
46	20	21	Sottufficiali ed avieri della Regia aeronautica (paghe, soprassoldi e premi di rafferma) . . . . .	(b) 27,000,000. »	26,999,626. 30	350. »	26,999,976. 30
	21	22	Indennità e soprassoldi vari al personale militare e civile . . . . .	(c) 59,800,000. »	59,786,870. 80	12,308. »	59,799,178. 80
	22	23	Spese di viaggio, missione e trasferimento . . . . .	(d) 11,954,588. 35	11,895,644. 60	58,835. »	11,949,479. 95
	23	24	Indennizzo privilegiato aeronautico . . . . .	(e) 3,300,000. »	3,157,043. »	144,660. 23	3,298,703. 23
	24	25	Spese sanitarie di igiene e di assistenza religiosa - Onoranze funebri e trasporto salme a carico dello Stato . . . . .	(g) 2,902,119. 15	2,431,905. 50	470,213. 65	2,902,119. 15
53	25	26	Spese per i carabinieri Reali in servizio nella Regia aeronautica . . . . .	(h) 1,725,000. »	1,724,972. 20	»	1,724,972. 20
	26	27	Spese per le manovre e le esercitazioni dell'armata aerea. . . . .	(i) 2,000,000. »	1,982,466. 75	17,533. 25	2,000,000. »
	26	28	Spese per indagini tecniche riservate . . . . .	(j) 150,000. »	150,000. »	»	150,000. »
46	bis	27	Spese per la Regia accademia aeronautica . . . . .	(l) 1,811,346. 25	1,709,242. 99	101,975. 23	1,811,218. 72
	28	30	Spese per le scuole civili di pilotaggio - Spese per le scuole premilitari per gli specializzati di aviazione . . . . .	(m) 17,350,000. »	15,856,080. 50	1,383,859. 30	17,239,939. 80
			Da riportarsi . . . . .	159,793,053. 75	157,472,699. 52	2,202,864. 81	159,675,564. 33

(a) Dedotte lire 2,000,000 con decreto ministeriale 31 dicembre 1930, n. 100220 e comprese lire 1,800,000 con Regio decreto 18 maggio 1931, n. 598.

(b) Dedotte lire 800,000 con decreto ministeriale 31 dicembre 1930, n. 100220.

(c) Dedotte lire 4,000,000 con decreto ministeriale 31 dicembre 1930, n. 100220 e comprese lire 3,800,000 con Regio decreto 23 aprile 1931, n. 470.

(d) Comprese lire 1,954,588.35 coi Regi decreti 16 febbraio 1931, n. 130, 18 giugno 1931, n. 788 e coi decreti ministeriali 12 maggio 1931, n. 107435 e 25 giugno 1931, n. 109754.

(e) Comprese lire 300,000 con Regio decreto 16 febbraio 1931, n. 130.

(f) Di cui lire 1,000,000

(g) Dedotte lire 1,000,000

(h) Dedotte lire 1,000,000

(i) Comprese lire 1,000,000

(l) Dedotte lire 1,000,000

(m) Dedotte lire 1,000,000

Ministero dell'aeronautica.

SPESA.

Competenza per Somme	Esercizio 1930-31		Conto dei residui degli esercizi precedenti					Pagamenti complessivi (competenza e residui)	Residui passivi al 30 giugno 1931
	TOTALE — Colonne f + g	Economie o maggiore spese	Al 1° luglio 1930 — Colonna q del conto consuntivo 1929-30	Pagati	Rinasti da pagare	TOTALE — Colonne l + m	Economie o eccedenze per assegnazioni speciali		
accertate	g	h	k	l	m	n	o	p	q
rimaste da pagare	= q - m	= p + q - u	= n ± o	= p - f	= q - g	= p + q - h	= n - k	= j + t	= g + m
24,130.15	31,799,977.03	— 22.97	213,653.72	153,739.40	57,790.46	211,529.86	— 2,123.86	31,932,586.28	78,920.61
350. »	26,999,976.30	— 23.70	85,001.80	82,915.90	1,136.80	84,052.70	— 949.10	27,082,542.20	1,486.80
12,308. »	59,799,178.80	— 821.20	75,117.50	72,920.20	767.50	73,687.70	— 1,429.80	59,859,791. »	13,075.50
53,835. »	11,949,479.60	— 5,108.75	10,400. »	9,022. »	»	9,022. »	— 1,378. »	11,904,666.60	53,835. »
141,660.23	3,298,703.23	— 1,296.77	130,474.98	120,735.98	7,865. »	128,600.98	— <sup>(f)</sup> 1,874. »	3,277,778.98	149,525.23
470,213.65	2,902,119.15	»	104,900.90	104,900.90	»	104,900.90	»	2,536,806.40	470,213.65
»	1,724,972.20	— 27.80	»	»	»	»	»	1,724,972.20	»
17,533.25	2,000,000. »	»	423,803.70	423,803.70	»	423,803.70	»	2,406,270.45	17,533.25
»	150,000. »	»	»	»	»	»	»	150,000. »	»
101,975.23	1,811,218.22	— 128.03	899,070.48	896,674.48	2,396. »	899,070.48	»	2,605,917.47	104,371.23
1,383,859.30	17,239,939.80	— 110,060.20	15,046,956. »	15,046,956. »	»	15,046,956. »	»	30,903,036.50	1,383,859.30
2,202,864.81	159,675,564.33	— 117,489.42	16,989,379.08	16,911,668.56	69,955.76	16,981,624.32	— 7,754.76	174,384,368.08	2,272,820.57

(f) Di cui lire 798 perente per effetto dell'articolo 36 della legge di contabilità generale dello Stato.

(g) Dedotte lire 100,000 con Regio decreto 5 gennaio 1931, n. 5 e comprese lire 152,119.15 coi decreti ministeriali 25 giugno 1931, n. 109754 e 30 giugno 1931, n. 111048-111238.

(h) Dedotte lire 25,000 con decreto ministeriale 31 dicembre 1930, n. 100220.

(i) Comprese lire 50,000 con Regio decreto 26 dicembre 1930, n. 1736.

(l) Dedotte lire 1,020,000 con decreto ministeriale 31 dicembre 1930, n. 100220 e coi Regi decreti 16 febbraio 1931, n. 130 e 23 aprile 1931, n. 470 e comprese lire 431,346.25 coi decreti ministeriali 3 febbraio 1931, n. 101850 e 12 maggio 1931 n. 107435.

(m) Dedotte lire 12,650,000 coi Regi decreti 26 dicembre 1930, n. 1736, 5 gennaio 1931, n. 5, 16 febbraio 1931, n. 130, 23 aprile 1931, n. 470 e 18 maggio 1931, n. 612.

Capitoli				Conto della competenza per l'esercizio			TOTALE
Numero			Denominazione	previste	Somme		Colonne f - h = p + q -
del 1929-30	del 1930-31	del 1931-32			accertate	rimaste da pagare	
a	b	c	d	e = h ± i	f = p - l	g = q - m	n = p + q -
			Riporto . . .	159,793,053. 75	157,472,699. 52	2,202,864. 81	159,675,56
29	31	31	Spese relative al demanio aeronautico - Affitti e canoni - Risarcimento danni - Linee telefoniche e telegrafiche . . . . .	(a) 54,145,583. 40	23,914,040. 16	29,866,893. 50	53,780,93
30 parte	32	32	Costruzioni, grandi riparazioni e trasformazioni di aeromobili, motori e loro parti di ricambio . . . . .	(b) 238,951,185. 51	482,000. »	238,469,185. 51	238,951,18
30 parte	33	33	Strumenti ed installazioni di bordo - Materiale di armamento e munizionamento, radiotelegrafico ed elettrico . . . . .	(d) 27,229,245. 06	5,475,079. 75	21,754,165. 31	27,229,24
31 parte	34	34	Acquisto di automezzi e materiale vario - Piccole riparazioni apparecchi - Servizio aerologico e delle comunicazioni elettriche . . . . .	(f) 16,257,001. 22	8,053,656. 80	8,196,816. 93	16,250,47
32	35	35	Esperienze, studi e modelli . . . . .	(h) 6,765,521. 90	5,834,774. 92	930,527. 08	6,765,50
33	36	36	Carburanti, lubrificanti, gas e materiali di consumo . . . . .	(i) 33,540,656. 75	25,577,015. 05	7,963,641. 70	33,540,65
34	37	37	Mano d'opera e spese varie per personale lavorante . . . . .	(m) 21,682,200. »	21,052,841. 11	20,055. »	21,072,89
»	38	38	Spesa per l'assicurazione contro gli infortuni sul lavoro del personale lavorante (Spesa obbligatoria) . . . . .	(n) 240,000. »	193,727. 15	40,000. »	233,72
35	39	39	Viveri, assegni di vitto . . . . .	(o) 30,756,336. 45	28,516,110. 06	2,240,226. 39	30,756,33
36	40	40	Vestiaro ed equipaggiamento ordinario e di volo . . . . .	(p) 11,366,131. 80	5,948,243. 04	5,417,888. 76	11,366,13
			Da riportarsi . . .	600,726,915. 84	282,520,187. 56	317,102,265. 09	599,622,45

- (a) Compresse lire 12,145,583.40 coi Regi decreti 26 dicembre 1930, n. 1736, 16 febbraio 1931, n. 130 e 23 aprile 1931, n. 470, e coi decreti ministeriali 3 febbraio 1931, n. 101850, 12 maggio 1931, n. 107435 e 25 giugno 1931, n. 109754.
- (b) Compresse lire 57,601,185.51 coi decreti ministeriali 3 febbraio 1931, n. 101850, 12 maggio 1931, n. 107435 e 30 giugno 1931, numero 111048-111238 e coi Regi decreti 6 gennaio 1931, n. 159, 16 febbraio 1931, n. 130 e 23 aprile 1931, n. 470.
- (c) La somma di lire 330,455,256.51 proviene da quella di lire 334,510,462.51 riguardante i residui del capitolo 30 dell'esercizio 1929-30 diminuita di lire 4,055,206, trasportata al capitolo 33 dell'esercizio 1930-31, per passaggio di alcuni servizi del predetto capitolo 30 dell'esercizio 1929-30.
- (d) Dedotte lire 6,025,000 coi Regi decreti 5 gennaio 1931, n. 5 e 16 febbraio 1931, n. 130 e compresse lire 1,604,245.06 con il Regio decreto 23 aprile 1931, n. 470 e con il decreto ministeriale 30 giugno 1931, n. 111048-111238.
- (e) La somma di lire 28,071,356.97 si compone di lire 4,055,206 e di lire 24,016,150.97 provenienti rispettivamente dai capitoli 30 e 31 dell'esercizio 1929-30, per passaggio di alcuni servizi al capitolo 33 dell'esercizio 1930-31.
- (f) Dedotte lire 6,300,000 coi Regi decreti 5 gennaio 1931, n. 5, 16 febbraio 1931, n. 130 e 23 aprile 1931, n. 470 e compresse lire 57,001.22 coi decreti ministeriali 12 maggio 1931, n. 107435 e 25 giugno 1931, n. 109754.
- (g) La somma di lire 12,730,319.67 si compone di lire 8,254,296.68 provenienti dal corrispondente capitolo 31 dell'esercizio 1929-30 e di lire 4,476,022.99 provenienti dal capitolo 42 dell'esercizio 1929-30 per trasporto di alcuni servizi al capitolo 34 dell'esercizio 1930-31.

- (h) Dedotte  
n.  
(i) Compr  
mag  
(l) Somma  
(m) Dedot  
bra  
(n) Compr  
(o) Dedot  
n.  
(p) Dedot  
n.

## SPESA.

Ministero dell'aeronautica.

Competenza per l'esercizio 1930-31	Conto dei residui degli esercizi precedenti						Pagamenti complessivi (competenza e residui)	Residui passivi al 30 giugno 1931	
	Economie o maggiori spese	Al 1° luglio 1930 — Colonna q del conto consuntivo 1929-30	Pagati	Rimasti da pagare	TOTALE — Colonne l + m	Economie o eccedenze per assegnazioni speciali			
	TOTALE — Colonne f + g	h = p + q - n	i = h - e	k = n ± o	l = p - f	m = q - g			n = p + q - h
2,202,864.81	159,675,564.33	117,489.42	16,989,379.08	16,911,668.56	69,955.76	16,981,624.32	7,754.76	174,384,368.08	2,272,820.57
29,866,893.59	53,780,933.75	364,649.65	56,666,268.04	56,596,786.64	»	56,596,786.64	69,481.40	80,510,826.80	29,866,893.59
238,469,185.31	238,951,185.51	»	<sup>(c)</sup> 330,455,256.51	326,586,354.82	3,868,901.69	330,455,256.51	»	327,068,354.82	242,338,087.20
21,754,165.31	27,229,245.06	»	<sup>(e)</sup> 28,071,356.97	19,694,544.19	8,376,812.78	28,071,356.97	»	25,169,623.94	30,130,978.09
8,196,816.33	16,250,473.73	6,527.49	<sup>(g)</sup> 12,730,319.67	12,312,105.75	414,647.48	12,726,753.23	3,566.44	20,365,762.55	8,611,464.41
930,527.09	6,765,302.01	219.89	2,054,545.80	2,052,847.70	1,505.16	2,054,352.86	192.94	7,887,622.62	932,032.25
7,963,641.79	33,540,656.75	»	14,419,699.34	14,387,805.50	4,613.29	14,392,418.79	<sup>(i)</sup> 27,280.55	39,964,820.55	7,968,254.99
20,055. »	21,072,896.11	609,303.89	1,509,499.86	1,506,754.21	»	1,506,754.21	2,745.65	22,559,595.32	20,055. »
40,000 »	233,727.15	6,272.85	»	»	»	»	»	193,727.15	40,000. »
2,240,226.39	30,756,336.45	»	1,786,148.14	1,785,637.14	511. »	1,786,148.14	»	30,301,747.20	2,240,737.39
5,417,888.75	11,366,131.80	»	6,023,016.56	6,018,836.56	4,180. »	6,023,016.56	»	11,967,079.60	5,422,068.76
317,102,265.09	599,622,452.65	1,104,463.19	470,705,489.97	457,853,341.07	12,744,127.16	470,594,468.23	111,021.74	740,373,528.63	329,842,392.25

- (h) Dedotte lire 300,000 con Regio decreto 5 gennaio 1931, n. 5 e comprese lire 65,521.90 coi decreti ministeriali 3 febbraio 1931, n. 101850 e 12 maggio 1931, n. 107435.
- (i) Comprese lire 4,540,656.75 con Regio decreto 16 febbraio 1931, n. 130 e coi decreti ministeriali 3 febbraio 1931, n. 101850, 12 maggio 1931, n. 107435, 25 giugno 1931, n. 109754, 30 giugno 1931, n. 111048-111238 e 30 giugno 1931, n. 111683.
- (l) Somma perenta per effetto dell'articolo 36 della legge di contabilità generale dello Stato.
- (m) Dedotte lire 4,167,800 con decreto ministeriale 31 dicembre 1930, n. 100220 e coi Regi decreti 15 gennaio 1931, n. 23, 16 febbraio 1931, n. 130 e 18 giugno 1931, n. 788.
- (n) Comprese lire 90,000 con Regio decreto 18 giugno 1931, n. 788.
- (o) Dedotte lire 7,280,000 coi Regi decreti 5 gennaio 1931, n. 5, 16 febbraio 1931, n. 130 e 23 aprile 1931, n. 470 e 18 giugno 1931, n. 788 e comprese lire 36,326.45 coi decreti ministeriali 25 giugno 1931, n. 109754 e 30 giugno 1931, n. 111048-111238.
- (p) Dedotte lire 3,450,000 coi Regi decreti 5 gennaio 1931, n. 5, 15 gennaio 1931, n. 23, 16 febbraio 1931, n. 130 e 23 aprile 1931, n. 470 e comprese lire 316,131.80 coi decreti ministeriali 12 maggio 1931, n. 107435 e 30 giugno 1931, n. 111048-111238.

RENDICONTO GENERALE  
PER L'ESERCIZIO FINANZIARIO  
1930-31.

Ministero dell'aer

Capitoli				Conto della competenza per l'esercizio			
Numero			Denominazione	Somme			
del 1929-30 a	del 1930-31 b	del 1931-32 c		Rapporti fra le colonne e = h ± i	previste f = p - l	accertate	
						pagate g = q - m	rimaste da pagare h = p + q -
			<i>Riporto . . .</i>	600,726,915. 84	282,520,187. 56	317,102,265. 00	599,622,45
37	41	41	Casermaggio ed oggetti di cucina e rancio, mobili ed arredamento delle caserme, degli alloggi, degli uffici (esclusi quelli dell'Amministrazione centrale) e dei corpi di guardia - Casseforti e mobili di sicurezza - Macchine sussidiarie di ufficio (escluse quelle dell'Amministrazione centrale) - Veicoli e quadrupedi da trasporto - Armi portatili e munizionamento relativo. . . . .	(a) 7,536,940. 84	3,685,021. 90	3,851,918. 94	7,536,94
38	42	42	Eventuali deficienze di cassa dipendenti da forza maggiore, da dolo o da negligenza di agenti dell'Amministrazione (Articolo 39 del Testo Unico approvato con Regio decreto 27 febbraio 1928, n. 263 e articolo 2 della presente legge. . . . .	(b) 25,094. 70	25,094. 70	»	25,09
				608,288,951. 38	286,230,304. 16	320,954,184. 08	607,184,48
SPESE PER L'AERONAUTICA CIVILE, PEL TRAFFICO AEREO E PEL SERVIZIO METEOROLOGICO.							
39	43	43	Linee aeree civili (sovvenzioni chilometriche e fisse) . . . . .	(c) 63,400,000. »	38,218,934. 50	13,631,268. »	51,850,20
40	44	44	Gare, concorsi, conferenze, crociere aeree civili di propaganda aeronautica, aerocentri da turismo, contributi per servizi aerei in esperimento, di durata inferiore ad un anno, contributi e premi ad enti e persone per la propaganda aeronautica e per opere di prestazioni a favore dell'aeronautica civile . . . . .	(d) »	»	»	»
41	45	45	Spese per costruzioni, acquisto, affitto, arredamento, funzionamento e varie relative agli uffici di controllo statale negli aeroporti civili - Automezzi e natanti necessari agli uffici predetti - Spese di rappresentanza relative all'aviazione civile . . . . .	500,000. »	35,000. »	454,628. 19	489,6
42	46	46	Spese per l'ufficio presagi . . . . .	300,000. »	230,105. »	69,895. »	300,00
				64,200,000. »	38,484,039. 50	14,155,791. 19	52,639,83

(a) Dedotte lire 1,200,000 coi Regi decreti 5 gennaio 1931, n. 5 e 16 febbraio 1931, n. 130 e comprese lire 236,940.84 coi decreti ministeriali 12 maggio 1931, n. 107435 e 30 giugno 1931, n. 111048-111238.

(b) Somma iscritta coi decreti ministeriali 12 settembre 1930, n. 119932, 4 ottobre 1930, n. 116803, 29 novembre 1930, n. 119277, 22 gennaio 1931, n. 101058 e 3 marzo 1931, n. 103246.

(c) Dedotte  
min  
(d) Dedotte  
(e) Vedasi

## SPESA.

Ministero dell'aeronautica.

Competenza per nome accertate rimaste da pagare g = q - m	l'esercizio 1930-31		Conto dei residui degli esercizi precedenti					Pagamenti complessivi (competenza e residui) p = f + l	Residui passivi al 30 giugno 1931 q = g + m
	TOTALE — Colonne f + g	Economie o maggiori spese i = h - e	Al 1° luglio 1930 — Colonna q del conto consuntivo 1929-30	Pagati	Rimasti da pagare	TOTALE — Colonne l + m	Economie o eccedenze per assegnazioni speciali o = n - k		
			k = n ± o	l = p - f	m = q - g	n = p + q - h			
317,102,265. 09	599,622,452. 65	— 1,104,463. 19	470,705,489. 97	457,853,341. 07	12,741,127. 16	470,594,468. 23	— 111,021. 74	740,373,528. 63	329,843,392. 25
3,851,918. 94	7,536,940. 84	»	6,360,333. 25	6,341,700. 96	18,632. 29	6,360,333. 25	»	10,026,722. 86	3,870,551. 23
»	25,094. 70	»	»	»	»	»	»	25,094. 70	»
320,954,184. 03	607,184,488. 19	— 1,104,463. 19	477,065,823. 22	464,195,042. 03	12,759,759. 45	476,954,801. 48	— 111,021. 74	750,425,346. 19	333,713,943. 48
13,631,268. »	51,850,202. 50	— 11,549,797. 50	49,515,145. »	49,514,942. 50	»	49,514,942. 50	— 202. 50	87,733,877. »	13,631,268. »
»	»	»	5,788,257. 17	2,106,506. 15	1,362,644. 85	3,469,151. »	— 2,319,106. 17	2,106,506. 15	1,362,644. 85
454,628. 19	489,628. 19	— 10,371. 81	2,940,171. »	2,791,914. 50	121,774. 56	2,913,689. 06	— 26,481. 94	2,826,914. 50	576,402. 75
69,895. »	300,000. »	»	(e) »	»	»	»	»	230,105. »	69,895. »
14,155,791. 19	52,639,830. 69	— 11,560,169. 31	58,243,573. 17	54,413,363. 15	1,484,419. 41	55,897,782. 56	— 2,345,790. 61	92,897,402. 65	15,640,210. 60

coi decreti  
n. 119277,

- (e) Dedotte lire 13,100,000 coi Regi decreti 5 gennaio 1931, n. 5 e 18 giugno 1931, n. 788 e comprese lire 2,000,000 con decreto ministeriale 30 giugno 1931, n. 109754-bis.  
(d) Dedotto lo stanziamento di lire 2,000,000 col Regio decreto 18 giugno 1931, n. 788.  
(e) Vedasi l'annotazione apposta, per i residui, al capitolo 34.



Capitoli			Conto della competenza per l'esercizio 1930-31			TOTALE	
Numero			Denominazione	previste	Somme accertate		Colonne f + g
del 1929-30	del 1930-31	del 1931-32			pagate	rimaste da pagare	
a	b	c	d	e = h ± i	f = p - l	g = q - m	= p + q - r
				Rapporti tra le colonne			
<b>TITOLO II. — SPESA STRAORDINARIA</b>							
CATEGORIA I. — SPESE EFFETTIVE.							
SPESE GENERALI.							
44	47	47	Indennità temporanea di caro-viveri al personale militare ed al personale lavorante . . . . .	(a) 4,200,000. »	4,199,890. »	»	4,199,890.
45	48	48	Retribuzioni ed indennizzi al personale avventizio . . . . .	(b) 245,000. »	230,061. 60	502. »	230,563.
				4,445,000. »	4,429,951. 60	502. »	4,430,453.
SPESE PER L'AERONAUTICA MILITARE.							
46	49	49	Demanio aeronautico (acquisti, espropriazioni e nuove costruzioni) . .	(c) 53,000,000. »	940,813. 70	52,059,186. 30	53,000,000.
47	50	50	Armamento aeronautico (dotazione di mobilitazione di armi ed accessori, bombe e parti di ricambio, esplosivi e cartucce, strumenti di puntamento, artifizii, lubrificanti, benzina, automezzi, materiale radiotelegrafico e fotografico e varie) . . . . .	(d) 23,874,000. »	1,301,925. 20	22,572,074. 80	23,874,000.
				76,874,000. »	2,242,738. 90	74,631,261. 10	76,874,000.
SPESE PER L'AERONAUTICA CIVILE (e).							
50 bis	51	51	Spese straordinarie per l'organizzazione delle linee aeree civili sostenute per conto di enti e di privati, dall'Amministrazione della Regia aeronautica (f) . . . . .	(f) 75,000. »	»	75,000. »	75,000.
50 ter	53	53	Spese per l'aviazione civile ed il traffico aereo (g) . . . . .	(g) 12,000,000. »	»	12,000,000. »	12,000,000.
				12,075,000. »	»	12,075,000. »	12,075,000.

(a) Comprese lire 700,000 con Regio decreto 18 maggio 1931, n. 598.

(b) Dedotte lire 15,000 con decreto ministeriale 31 dicembre 1930, n. 100220.

(c) Dedotte lire 1,000,000 con Regio decreto 5 gennaio 1931, n. 5 e comprese lire 34,000,000 con Regio decreto 6 gennaio 1931, numero 159.

(d) Compres

(e) Rubrica

(f) Capitolo

(g) Capitolo

Ministero dell'aeronautica.

SPESA.

Competenza per nome accertate rimaste da pagare g = q - m	l'esercizio 1930-31		Conto dei residui degli esercizi precedenti				Pagamenti complessivi (competenza e residui) p = f + l	Residui passivi al 30 giugno 1931 q = g + m	
	Economie o maggiori spese o maggiore spesa	Al 1° luglio 1929 — Colonna q del conto consuntivo 1929-30	Pagati l = p - f	Rimasti da pagare m = q - g	TOTALE — Colonne l + m n = p + q - h	Economie o eccedenze per assegnazioni speciali o = n - k			
		TOTALE — Colonne f + g h = p + q - n							
»	4,199,890. »	— 110. »	»	»	»	»	4,199,890. »	»	
502. »	230,563. 60	— 14,436. 40	»	»	»	»	230,061. 60	502. »	
502. »	4,430,453. 60	— 14,546. 40	»	»	»	»	4,429,951. 60	502. »	
52,059,186. 30	53,000,000. »	»	54,260,585. 48	47,916,203. 23	6,344,382. 25	54,260,585. 48	»	48,857,016. 93	58,403,568. 55
22,572,074. 80	23,874,000. »	»	27,037,171. 60	24,152,743. 05	2,884,428. 55	27,037,171. 60	»	25,454,668. 25	25,456,503. 35
74,631,261. 10	76,874,000. »	»	81,297,757. 08	72,068,946. 28	9,228,810. 80	81,297,757. 08	»	74,311,685. 18	83,860,071. 90
75,000. »	75,000. »	»	»	»	»	»	»	»	75,000. »
12,000,000. »	12,000,000. »	»	»	»	»	»	»	»	12,000,000. »
12,075,000. »	12,075,000. »	»	»	»	»	»	»	»	12,075,000. »

(d) Compresse lire 11,024,000 con Regio decreto 6 gennaio 1931, n. 159 e con decreto ministeriale 25 giugno 1931, n. 109754.

(e) Rubrica istituita col Regio decreto 18 giugno 1931, n. 788.

(f) Capitolo istituito col Regio decreto 30 ottobre 1930, n. 1417. Somma iscritta con decreto ministeriale 25 giugno 1931, n. 109754.

(g) Capitolo istituito col Regio decreto 18 giugno 1931, n. 788 con lo stanziamento di lire 12,000,000.

Capitoli			Conto della competenza per			
Numero			Denominazione	previste	Somme	
del 1929-30	del 1930-31	del 1931-32			accertate	
					pagate	rimaste da pagare
a	b	c	d	e = h ± i	f = p - l	g = q - m
<p>Capitoli aggiunti per spese residue dell'esercizio 1929-30, non aventi riferimento con alcuno di quelli iscritti nello stato di previsione per l'esercizio finanziario 1930-31 (3° comma articolo 144 del reg. per la contabilità generale dello Stato).</p> <p>CATEGORIA I. — SPESE EFFETTIVE.</p>						
46 47 bis	51 09	52	Assegnazione straordinaria a pareggio della gestione del Comitato milanese organizzatore della spedizione artica del 1928 . . . . .	»	»	»
77 48	52 03	53 parte	Spese relative all'aviazione civile ed al traffico aereo . . . . .	»	»	»
				»	»	»

TOTALE

Colonne f + g

h  
= p + q - m

SPESA.

Ministero dell'aeronautica.

l'esercizio 1930-31		Conto dei residui degli esercizi precedenti					Pagamenti	Residui
Economie		Al 1° luglio 1930	Pagati	Rimasti da pagare	TOTALE	Economie o eccedenze per assegnazioni speciali	complessivi (competenza e residui)	passivi al 30 giugno 1931
TOTALE	o maggiori spese	Colonna q del conto consuntivo 1929-30			Colonne l + m			
Colonne f + g		k	l	m	n	o	p	q
h	i	= n ± o	= p - f	= q - g	= p + q - h	= n - k	= f + l	= g + m
= p + q - n	= h - e							
»	»	350,000. »	»	350,000. »	350,000. »	»	»	350,000. »
»	»	1,762,376. 66	803,000. »	920,400. »	1,723,400. »	38,976. 66	803,000. »	920,400. »
»	»	2,112,376. 66	803,000. »	1,270,400. »	2,073,400. »	38,976. 66	803,000. »	1,270,400. »

Capitoli			Conto della competenza per			Rapporti fra colonne	e = h ÷ i	f = p - l	g = q - m	h = p + q -	
Numero			Denominazione	Somme							
del 1929-30	del 1930-31	del 1931-32		previste	accertate						
					pagate						rimaste da pagare
a	b	c	d								
<b>RIASSUNTO PER TITOLI</b>											
<b>TITOLO I. — SPESA ORDINARIA</b>											
<b>CATEGORIA I. — SPESE EFFETTIVE.</b>											
			SPESA GENERALI . . . . .	32,853,053. 75	31,084,914. 02	895,806. 78				31,980,720	
			DEBITO VITALIZIO. . . . .	2,840,000. »	1,537,450. 39	302,167. 36				1,839,617	
			SPESA PER L'AERONAUTICA MILITARE . . . . .	608,288,951. 38	286,230,304. 16	320,954,184. 03				607,184,488	
			SPESA PER L'AERONAUTICA CIVILE, PEL TRAFFICO AEREO, PEL SERVIZIO METEOROLOGICO . . . . .	64,200,000. »	38,484,039. 50	14,155,791. 19				52,639,830	
			<b>TOTALE DELLA CATEGORIA PRIMA DELLA PARTE ORDINARIA . . .</b>	<b>708,182,005. 13</b>	<b>357,336,708. 07</b>	<b>336,307,949. 36</b>				<b>693,644,657</b>	
<b>TITOLO II. — SPESA STRAORDINARIA</b>											
<b>CATEGORIA I. — SPESE EFFETTIVE.</b>											
			SPESA GENERALI . . . . .	4,445,000. »	4,429,951. 60	502. »				4,430,453	
			SPESA PER L'AERONAUTICA MILITARE . . . . .	76,874,000. »	2,242,738. 90	74,631,261. 10				76,874,000	
			SPESA PER L'AERONAUTICA CIVILE. . . . .	12,075,000. »	»	12,075,000. »				12,075,000	
			CAPITOLI AGGIUNTI . . . . .	»	»	»				»	
			<b>TOTALE DELLA CATEGORIA PRIMA DELLA PARTE STRAORDINARIA .</b>	<b>93,394,000. »</b>	<b>6,672,690. 50</b>	<b>86,706,763. 10</b>				<b>93,379,453</b>	
			<b>TOTALE DELLE SPESE REALI (Ordinarie e straordinarie) . . . . .</b>	<b>801,576,005. 13</b>	<b>364,009,398. 57</b>	<b>423,014,712. 46</b>				<b>787,024. 11</b>	

Ministero

dell'aeronautica.

competenza per

somme

accertate

rimaste  
da  
pagareg  
= q - m

895,806.78

302,167.36

20,954,484.03

14,155,791.19

36,307,949.36

502 &gt;

74,631,261.10

12,075,000. &gt;

&gt;

86,706,763.10

23,014,712.46

Esercizio 1930-31		Conto dei residui degli esercizi precedenti					Pagamenti	Residui
	Economie o maggiore spese	Al 1° luglio 1930 — Colonna q del conto consuntivo 1928-29	Pagati	Rimasti da pagare	TOTALE — Colonne l + m	Economie o eccedenze per assegnazioni speciali	complessivi (competenza e residui)	passivi al 30 giugno 1931
TOTALE — Colonne f + g	o	Colonna q	Pagati	Rimasti	TOTALE	Economie	complessivi	Residui
h = p + q - n	i = h - e	k = n ±	l = p - f	m = q - g	n = p + q - h	o = n - k	p = f + l	q = g + m
31,980,720.80	— 872,332.95	1,496,815.98	1,395,854.63	55,600.80	1,451,455.43	— 45,360.55	32,480,768.65	951,407.58
1,839,617.75	— 1,000,382.25	592,247.81	150,144.85	442,102.96	592,247.81	»	1,687,595.24	744,270.32
607,184,488.19	— 1,104,463.19	477,065,823.22	464,195,042.03	12,759,759.45	476,954,801.48	— 111,021.74	750,425,346.19	333,713,943.48
52,639,830.69	— 11,560,169.31	58,243,573.17	54,413,363.15	1,484,419.41	55,897,782.56	— 2,345,790.61	92,897,402.65	15,640,210.60
693,644,657.43	— 14,537,347.70	537,398,460.18	520,154,404.66	14,741,882.62	534,896,287.28	— 2,502,172.90	877,491,112.73	351,049,831.98
4,430,453.60	— 14,546.40	»	»	»	»	»	4,429,951.60	502. >
76,874,000. >	»	81,297,757.08	72,068,946.28	9,228,810.80	81,297,757.08	»	74,311,685.18	83,860,071.90
12,075,000. >	»	»	»	»	»	»	»	12,075,000. >
»	»	2,112,376.66	803,000. >	1,270,400. >	2,073,400. >	— 38,976.66	803,000. >	1,270,400. >
93,379,453.60	— 14,546.40	83,410,133.74	72,871,946.28	10,499,210.80	83,371,157.08	— 38,976.66	79,544,636.78	97,205,973.90
787,024,111.03	— 14,551,894.10	620,808,593.92	593,026,350.94	25,241,093.42	618,267,444.36	— 2,541,149.56	957,035,749.51	448,255,805.88

Capitoli			Conto della competenza per					
Numero			Somme					
del 1929-30	del 1930-31	del 1931-32	Denominazione	previste	accertate			
a	b	c		d	e	pagate	rimaste da pagare	
				Rapporti tra le colonne	f	g	TOTALE	
				= $h \pm i$	= $p - l$	= $q - m$	Colonne f + g	
							h	
							= $p + q - r$	
RIASSUNTO PER CATEGORIE								
			CATEGORIA I. — SPESE EFFETTIVE ( <i>Parte ordinaria e straordinaria</i> )	(a)	801,576,005.13	364,009,398.57	423,044,712.46	787,024,111.

(a) Somma prevista con lo stato di previsione della spesa, approvato con la legge 17 giugno 1929, n. 959 . . .	L.	718,000,000. »	b) La suddet
Variazioni per effetto di leggi e di decreti (veggasi prospetto n. 3 della parte generale) . . . . .	+ »	83,540,805.13	comp
Variazioni dipendenti da prelevamenti dal <i>Fondo di riserva per le spese obbligatorie e d'ordine</i> (veggasi prospetto n. 4 della parte generale) . . . . .	+ »	35,200. »	bilita
			Risulta, quin
	Previsione risultante . . .	L. 801,576,005.13	

Visto e riconosciuto conforme alle scritture della Corte dei conti,  
giusta deliberazione della Corte a sezioni riunite di pari data.

Roma, 25 gennaio 1932 - Anno X.

IL PRESIDENTE  
GASPERINI.

Ministero

dell'aeronautica.

SPESA.

Competenza per l'esercizio 1930-31	Conto dei residui degli esercizi precedenti						Pagamenti complessivi (competenza e residui)	Residui passivi al 30 giugno 1931
	Economie o maggiori spese	Al 1° luglio 1930 — Colonna q del conto consuntivo 1929-30	Pagati	Rimasti da pagare	TOTALE — Colonne l + m	Economie o eccedenze per assegnazioni speciali		
TOTALE — Colonne f + g	o	k	l	m	n	o	p	q
g = q - m	i = h - e	k = n ± o	l = p - f	m = q - g	n = p + q - h	o = n - k	p = f + l	q = g + m
787,024,111.03	— 14,551,894.10	620,808,593.92	593,026,350.94	25,241,093.42	618,267,444.36	— 2,541,149.56	957,085,749.51	448,255,805.88

8,000,000. »  
3,540,805.13  
35,200. »  
1,576,005.13

b) La suddetta somma di . . . . . L. 2,541,149.56  
comprende le somme perente agli effetti amministrativi (articolo 36, 2° comma, delle disposizioni sulla contabilità generale dello Stato, approvate con Regio decreto 18 novembre 1923, n. 2440) per . . . . . » 63,326.55  
Risulta, quindi, che nella gestione dei residui, si è realizzata l'economia effettiva di . . . . . L. 2,477,823.01

Riconosciuto esatto e conforme alle scritture  
della Ragioneria generale dello Stato.

Roma, addì 31 dicembre 1931 - Anno X.

Il Ragioniere generale dello Stato

DE BELLIS



Roma, addì 30 dicembre 1931 - Anno X.

IL MINISTRO

BALBO





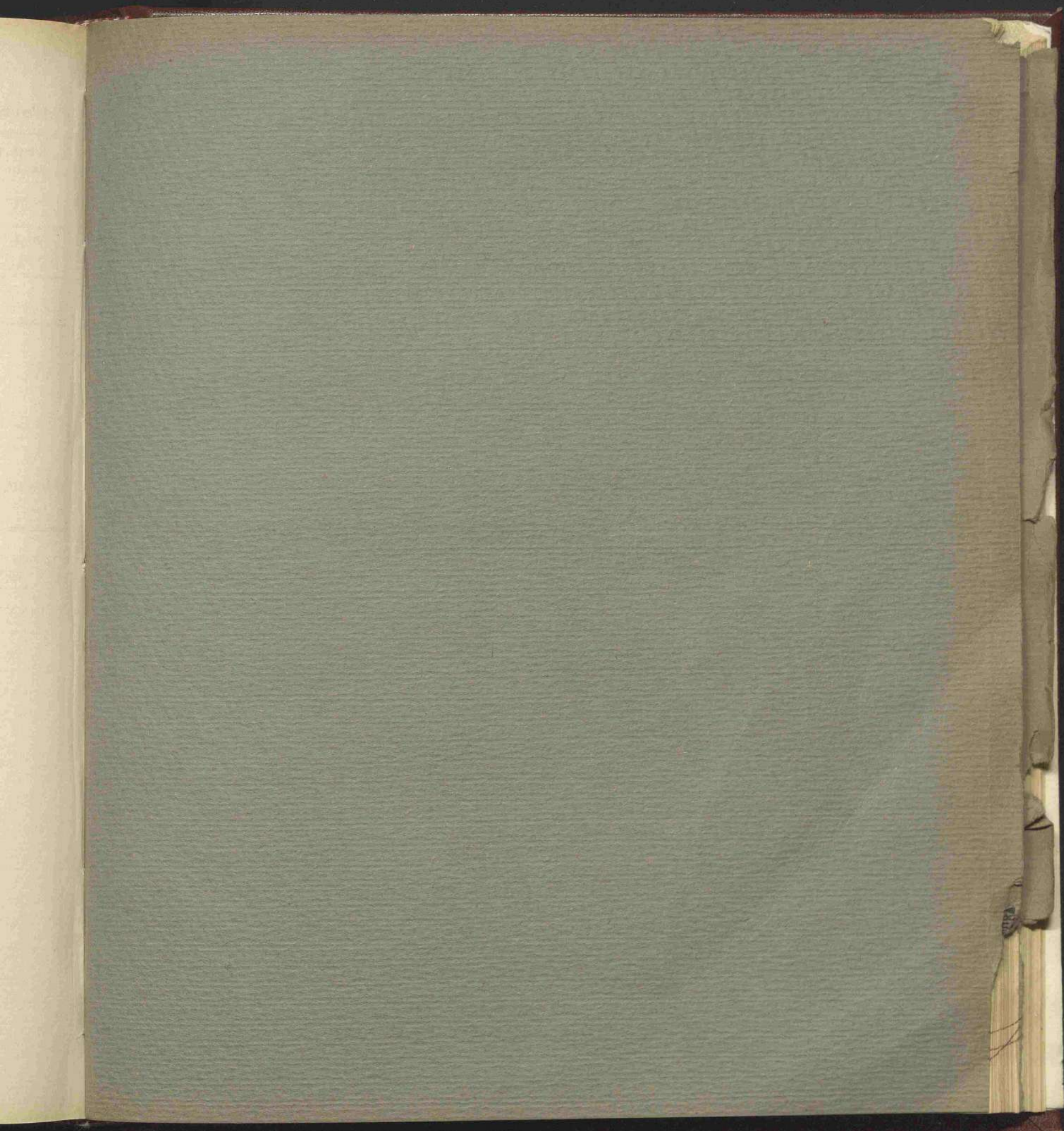

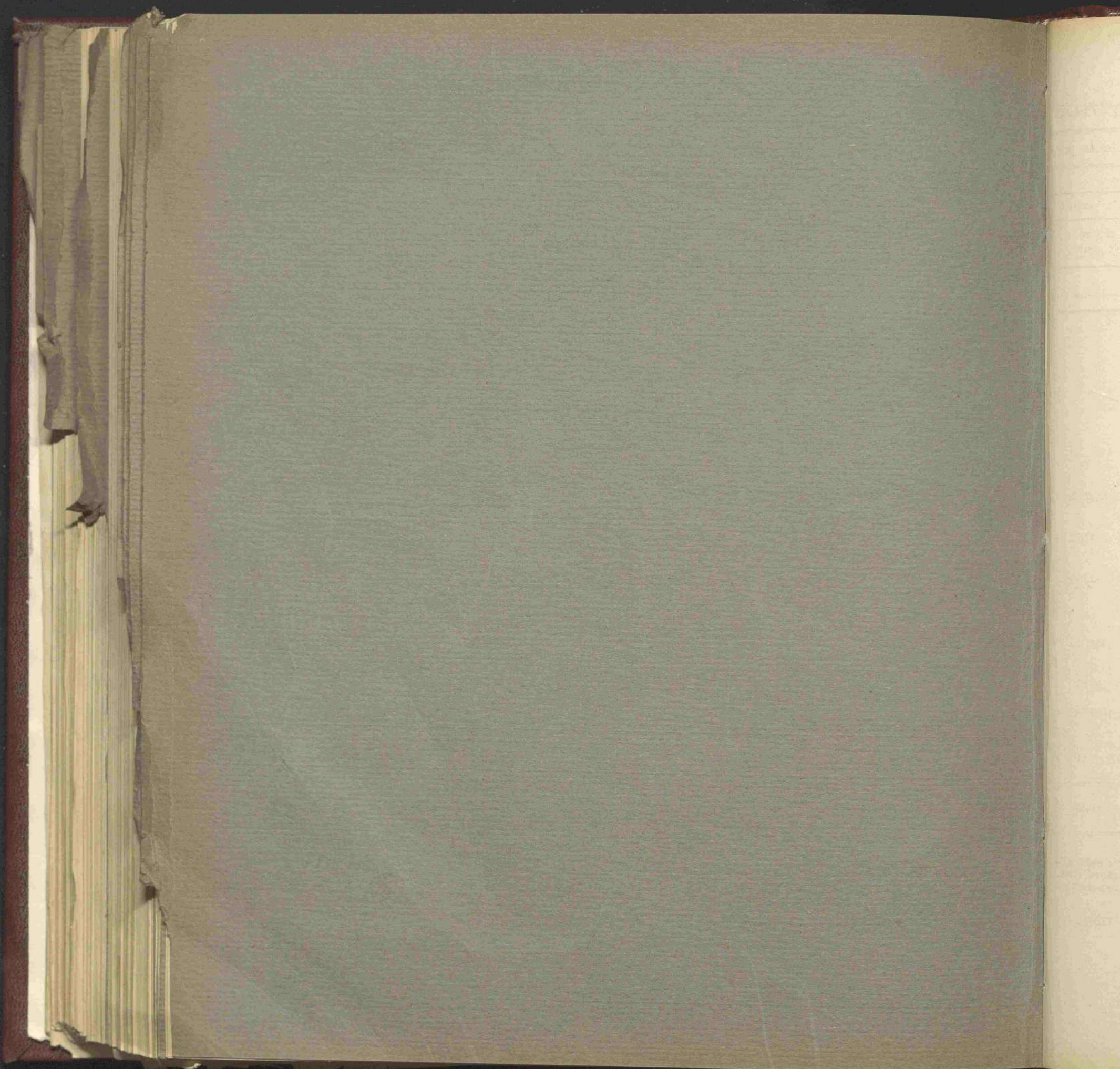

# CONTO CONSUNTIVO

per l'esercizio finanziario

dal 1° luglio 1930 al 30 giugno 1931

---

**Spesa del Ministero dell'agricoltura  
e delle foreste.**

Capitoli				Conto della competenza per			Rapporti fra le colonne	e = h ± i	f = p - l	g = q - m	TOTALE — Colonne f + h = p + q - m
Numero			Denominazione d	Somme							
del 1929-30 a	del 1930-31 b	del 1931-32 c		previste	accertate						
					pagate	rimaste da pagare					
<b>TITOLO I. — SPESA ORDINARIA</b>											
—											
CATEGORIA I. — SPESE EFFETTIVE.											
SPESE GENERALI.											
1	1	1	Stipendi ed assegni vari di carattere continuativo al personale di ruolo dell'Amministrazione centrale) ( <i>Spese fisse</i> ) . . . . .	(a) 5,157,000. »	4,296,314. 25	360,205. 75				4,656,520	
2 e 24 parte	2	2	Stipendi ed assegni vari di carattere continuativo al personale dei ruoli provinciali (escluso il personale forestale) ( <i>Spese fisse</i> ) . . . . .	(c) 4,200,000. »	2,951,923. 42	544,976. 48				3,493,899	
3	3	3	Personale avventizio dell'Amministrazione centrale e provinciale - Retribuzioni . . . . .	(d) 60,000. »	58,150. 42	1,399. 51				59,549	
4	4	4	Indennità, assegni, rimborsi di spese, medaglie di presenza per ispezioni e missioni, per tramutamenti, per Commissioni, consigli e comitati e pel servizio dei Gabinetti delle Loro Eccellenze il ministro ed i sottosegretari di Stato. . . . .	(e) 1,543,000. »	1,286,418. 65	151,715. 53				1,438,134	
5 parte	5	5 parte	Premi di operosità e di rendimento agli impiegati ed agenti del Ministero dell'agricoltura e delle foreste . . . . .	(f) 904,610. »	866,357. 40	38,240. 40				904,597	
5 parte	6	5 parte	Premi di operosità e rendimento al personale di altre Amministrazioni . . . . .	(h) 161,160. »	148,268. 75	12,888. 20				161,150	
7	7	6	Sussidi al personale in attività di servizio o già appartenente all'Amministrazione e relative famiglie . . . . .	151,200. »	150,792. »	408. »				151,200	
<i>Da riportarsi . . .</i>				12,176,970. »	9,758,224. 89	1,406,833. 87				10,865,058	

(a) Compresse lire 1,157,000 iscritte col Regio decreto 30 ottobre 1930, n. 1448. Dedotte lire 3,700,000, trasportate al bilancio del Ministero delle corporazioni con decreto ministeriale 11 luglio 1930, n. 110709, in applicazione del Regio decreto 27 settembre 1929, n. 1663, concernente la ripartizione dei servizi già di competenza del Ministero dell'economia nazionale e lire 400,000 con decreto ministeriale 31 dicembre 1930, n. 100220.

(b) Somma caduta in prescrizione.

(c) Dedotte lire 9,300,000, trasportate al bilancio del Ministero delle corporazioni, con decreto ministeriale 11 luglio 1930, n. 110709, in applicazione del Regio decreto 27 settembre 1929, n. 1663, succitato.

(d) Dedotte lire 5,000 con decreto ministeriale 31 dicembre 1930, n. 100220.

(e) Compr  
1930

(f) Compr  
21

(g) Compr

(h) Compr  
i de

SPESA.

TURA

## E DELLE FORESTE.

Competenza per l'esercizio 1929-30 accertate rimaste da pagare g = q - m	l'esercizio 1930-31		Conto dei residui degli esercizi precedenti				Pagamenti	Residui
	Economie o maggiori spese	Al 1° luglio 1930 — Colonna q del conto consuntivo 1929-30	Pagati	Rimasti da pagare	TOTALE — Colonne l + m	Economie o eccedenze per assegnazioni speciali	complessivi (competenza e residui)	passivi al 30 giugno 1931
	h = p + q - n	k = n ± o	l = p - f	m = q - g	n = p + q - h	o = n - k	p = f + t	q = g + m
360,205. 75	4,656,520. » — 500,480. »	525,224. 91	275,541. 64	99,683. 27	375,224. 91	(b) 150,000. »	4,571,855. 89	459,889. 02
544,976. 48	3,493,899. 90 — 706,100. 10	945,268. 59	824,937. 79	119,561. 20	944,498. 99	(b) 769. 60	3,776,861. 21	661,537. 68
1,399. 51	59,549. 93 — 450. 07	1,996. 63	1,996. 63	»	1,996. 63	»	60,147. 05	1,399. 51
151,715. 53	1,438,134. 18 — 104,865. 82	217,639. 29	210,012. 07	7,015. 65	217,027. 72	(a) 611. 57	1,496,430. 72	158,731. 18
38,240. 40	904,597. 80 — 12. 20	55,254. 75	55,034. 25	92. »	55,126. 25	(b) 128. 50	921,391. 65	38,332. 40
12,888. 20	161,156. 95 — 3. 05	»	»	»	»	»	148,268. 75	12,888. 20
408. »	151,200. »	413. »	413. »	»	413. »	»	151,205. »	408. »
1,106,833. 87	10,865,058. 76 — 1,311,911. 24	1,745,797. 17	1,367,935. 38	226,352. 12	1,594,287. 50	151,509. 67	11,126,160. 27	1,333,185. 99

(e) Comprese lire 83,000 iscritte con Regio decreto 18 giugno 1931, n. 788 e dedotte lire 50,000 con decreto ministeriale 31 dicembre 1930, n. 100220.

(f) Comprese lire 679,600 iscritte con i Regi decreti 16 febbraio 1931, n. 130 e 18 maggio 1931, n. 612 e con i decreti ministeriali 21 dicembre 1930, n. 121462 e 17 giugno 1931, n. 340-R. Dedotte lire 5,000 col Regio decreto 23 marzo 1931, n. 278.

(g) Comprese lire 271.50 cadute in prescrizione.

(h) Comprese lire 136,160 iscritte con i Regi decreti 16 febbraio 1931, n. 130, 23 marzo 1931, n. 278 e 18 giugno 1931, n. 788; e con i decreti ministeriali 21 dicembre 1930, n. 121462 e 17 giugno 1931, n. 340-R.

110709, in

RENDICONTO GENERALE  
PER L'ESERCIZIO FINANZIARIO  
1930-31.

## Ministero dell'agricoltura

Capitoli				Conto della competenza per			
Numero			Denominazione	Somme			
del 1929-30	del 1930-31	del 1931-32		previste	accertate		
					pagate	rimaste da pagare	
a	b	c	d	e = h ± f	f = p - l	g = q - m	
			<i>Riporto . . .</i>	12,176,970. »	9,758,224. 89	1,106,833. 87	10,865,05
8	8	7	Fitto di locali e canoni d'acqua ( <i>Spese fisse</i> ) . . . . .	(a) 105,000. »	104,753. 87	246. 13	105,000
9	9	8	Manutenzione di locali . . . . .	75,000. »	74,493. 25	505. 25	74,99
10	10	9	Acquisto di opere, giornali e riviste per la biblioteca . . . . .	(c) 45,000. »	44,305. »	693. »	44,99
11	11	10	Spese per telegrammi e canoni vari dovuti all'Amministrazione postale ( <i>Spesa obbligatoria</i> ) . . . . .	(d) 135,000. »	105,036. 25	25,116. 95	130,15
12	12	11	Spese di liti ( <i>Spesa obbligatoria</i> ) . . . . .	(e) 29,800. »	16,667. 46	6,087. 58	22,75
13	13	12	Residui passivi eliminati a senso dell'articolo 36 del Regio decreto 18 novembre 1923, n. 2440, sulla contabilità generale e reclamati dai creditori ( <i>Spesa obbligatoria</i> ) . . . . .	<i>per memoria</i> (f) 94,000. »	»	»	»
14	14	13	Spese casuali . . . . .	(g) 19,300. »	91,165. 28	2,830. »	93,95
15	15	14	Spese per le statistiche concernenti i servizi dell'Amministrazione dell'agricoltura e delle foreste (articolo 3 del Regio decreto 27 maggio 1929, n. 1285) . . . . .	(h) 700,000. »	19,295. »	5. »	19,300
15 bis	15 bis	15	Spese di ufficio e pel funzionamento degli Ispettorati regionali per l'Agricoltura (articolo 4 del Regio decreto 18 novembre 1929, n. 2071) (h) . . . . .		535,595. 58	19,068. 05	554,66
				13,380,070. »	10,749,536. 58	1,161,385. 83	11,910,92
			PENSIONI ED INDENNITÀ.				
15	16	16	Pensioni ordinarie ai personali civili e militari ( <i>Spese fisse</i> ) . . . . .	(i) 10,000,000. »	8,788,952. 79	1,211,047. 21	10,000,000
16	17	17	Indennità per una sola volta, invece di pensioni, ai termini degli articoli 3, 4 e 10 del Regio decreto 23 ottobre 1919, n. 1970, sulle pensioni, modificati dall'articolo 11 del Regio decreto 21 novembre 1923, n. 2480, ed assegni congeneri legalmente dovuti ( <i>Spesa obbligatoria</i> ) . . . . .	100,000. »	61,204. 09	»	61,204
17	18	18	Contributo alla Cassa nazionale per le assicurazioni sociali (invalidità, vecchiaia e disoccupazione), e assicurazioni presso la Cassa nazionale degli infortuni a favore di personali vari - Indennità in caso di licenziamento o di cessazione dal servizio del personale straordinario e rispettive famiglie ( <i>Spesa obbligatoria</i> ) . . . . .	18,000. »	1,988. 05	960. »	2,948
				10,118,000. »	8,852,144. 93	1,212,007. 21	10,064,152

(a) Compresa lire 15,000 iscritte col Regio decreto 15 gennaio 1931, n. 23.

(b) Somma perentoria agli effetti amministrativi.

(c) Dedotte lire 2,500 con Regio decreto 5 gennaio 1931, n. 5.

(d) Compresa lire 35,000 iscritte con decreto ministeriale 7 maggio 1931, n. 107543, prelevate dal Fondo di riserva per le spese obbligatorie e d'ordine.

e delle  
l'esercizioTOTALE  
Colonie f +h  
= p + q -

10,865,05

105,000

74,99

44,99

130,15

22,75

»

93,95

»

19,300

554,66

11,910,92

10,000,000

61,204

2,948

10,064,152

»

»

»

»

»

»

»

»

»

»

»

»

»

»

»

»

»

## e delle foreste.

## SPESA.

L'esercizio 1930-31	Conto dei residui degli esercizi precedenti						Pagamenti complessivi (competenza e residui)	Residui passivi al 30 giugno 1931
	Economie o maggiori spese	Al 1° luglio 1931 — Colonna q del conto consuntivo 1929-30	Pagati	Rimasti da pagare	TOTALE — Colonne l + m	Economie o eccedenze per assegnazioni speciali		
	h = p + q - n	k = n ± o	l = p - f	m = q - g	n = p + q - h	o = n - k		
10,865,058. 76 —	1,311,911. 24	1,745,797. 17	1,367,935. 38	226,352. 12	1,594,287. 50 —	151,509. 67	11,126,160. 27	1,333,185. 99
105,000. »	»	28,412. 07	22,172. 92	6,239. 15	28,412. 07	»	126,926. 79	6,485. 28
74,998. 50 —	1. 50	39,398. »	20,398. »	4,160. »	24,558. » —	(b) 14,840. »	94,891. 25	4,665. 25
44,998. » —	2. »	48. 25	18. 25	»	18. 25 —	(b) 30. »	44,323. 25	693. »
130,153. 20 —	4,846. 80	27,835. 15	27,835. 15	»	27,835. 15	»	132,871. 40	25,116. 95
22,755. 04 —	7,044. 96	42,224. 09	40,274. 09	1,950. »	42,224. 09	»	56,941. 55	8,037. 58
»	»	3,399. 50	1,713. »	»	1,713. » —	(b) 1,686. 50	1,713. »	»
93,995. 28 —	4. 72	925. »	527. »	»	527. » —	(b) 398. »	91,692. 28	2,830. »
19,300. »	»	»	»	»	»	»	19,295. »	5. »
554,663. 63 —	145,336. 37	»	»	»	»	»	535,595. 58	19,068. 05
11,910,922. 41 —	1,469,147. 59	1,888,039. 23	1,480,873. 79	238,701. 27	1,719,575. 06 —	168,464. 17	12,230,410. 37	1,400,087. 10
10,000,000. »	»	1,181,178. 24	488,192. 38	92,985. 58	581,177. 96 —	600,000. 28	9,277,145. 17	1,304,032. 79
61,204. 09 —	38,795. 91	5,625. 59	4,602. 59	»	4,602. 59 —	(b) 1,023. »	65,806. 68	»
2,948. 05 —	15,051. 95	607. 27	607. 27	»	607. 27	»	2,595. 32	960. »
10,064,152. 14 —	53,847. 86	1,187,411. 10	493,402. 24	92,985. 58	586,387. 82 —	601,023. 28	9,345,547. 17	1,304,992. 79

(e) Compresse lire 25,000 iscritte con i decreti ministeriali 7 gennaio 1931, n. 121995, e 27 marzo 1931, n. 104896, prelevate dal Fondo di riserva per le spese obbligatorie e d'ordine.

(f) Compresse lire 65,000 iscritte con i Regi decreti 13 novembre 1930, n. 1470; 26 dicembre 1930, n. 1736 e 27 giugno 1931, n. 788.

(g) Somma inserita con Regio decreto 18 maggio 1931, n. 612.

(h) Capitolo istituito e somma stanziata con Regio decreto 30 ottobre 1930, n. 1417.

(i) Compresse lire 1,000,000 iscritte col Regio decreto 18 maggio 1931, n. 598.