

Capitoli				Conto della competenza per l'esercizio					
Numero			Denominazione	Rapporti fra le colonne	Somme			TOTALE - Colonne f + h = p + q - r	
del 1929-30 a	del 1930-31 b	del 1931-32 c			d	previste e = h ± i	accertate		
							pagate f = p - l		rimaste da pagare g = q - m
			<i>Riporto . . .</i>		»	»	»	»	
			STATISTICA.						
166	129	»	Spese per la sopraelevazione di un piano nell'edificio destinato a sede della Direzione generale della statistica		»	»	»	»	
	21								
			ECONOMATO GENERALE.						
166 bis	130	124	Provvista di carta ed oggetti di cancelleria, di mercerie, di cordami e di oggetti vari per mantenere viva la scorta del Magazzino dell'Economato, al fine di soddisfare alle richieste urgenti di forniture di uso comune in servizio delle Amministrazioni centrali dello Stato, nonchè di stoffe e di accessori per il vestiario uniforme al personale subalterno delle Amministrazioni medesime. - Spese varie relative ai servizi del soppresso Economato generale, comprese quelle riguardanti il servizio telefonico		(a) 7,538 »	7,537.31	»	7,537.	
	03				7,538. »	7,537.31	»	7,537.	
			MOVIMENTO DI CAPITALI.						
167	131	125	Mutui ai Consorzi antifillosserici allo scopo di porli in grado di effettuare la piantagione delle vigne a piante madri destinate a produrre legno americano per la ricostruzione dei vigneti invasi o distrutti dalla fillossera (legge 26 giugno 1913, n. 786) (<i>Spesa ripartita</i>)		»	»	»	»	
	28								

(a) Somma stanziata con Regio decreto 16 febbraio 1931, n. 130.

(b) Somma stanziata con Regio decreto 16 febbraio 1931, n. 130.

Agricoltura e delle foreste.

SPESA.

Competenza per somme accertate rimaste da pagare g = q - m	l'esercizio 1930-31		Conto dei residui degli esercizi precedenti				Economie o eccedenze per assegnazioni speciali o = n - k	Pagamenti complessivi (competenza e residui) p = f + l	Residui passivi al 30 giugno 1931 q = g + m
	TOTALE - Colonne f + g h = p + q - n	Economie o maggiori spese i = h - e	Al 1° luglio 1930 - Colonna q del conto consuntivo 1929-30 k = n ± o	Pagati l = p - f	Rimasti da pagare m = q - g	TOTALE - Colonne l + m n = p + q - h			
»	»	»	20,861,827. 02	9,343,325. 66	16,483,749. 36	25,827,075. 02	+ 4,965,248. »	9,343,325. 66	16,483,749. 36
»	»	»	2. »	2. »	»	2. »	»	2. »	»
»	7,537. 31	— 0. 69	31,717. 55	»	31,717. 55	31,717. 55	»	7,537. 31	31,717. 55
»	7,537. 31	— 0. 69	20,893,546. 57	9,343,327. 66	16,515,466. 91	25,858,794. 57	+ 4,965,248. »	9,350,864. 97	16,515,466. 91
»	»	»	674,367. 31	96,407. 50	311,390. 91	407,798. 41	— ^(b) 266,568. 90	96,407. 50	311,390. 91

(b) Somma eliminata ai sensi dell'articolo 7, lettera a), della legge 9 dicembre 1928, n. 2783, recante modificazioni alla legge e alle disposizioni della contabilità generale dello Stato.

Capitoli			Conto della competenza per l'esercizio			
Numero			Denominazione	Somme		
del 1929-30	del 1930-31	del 1931-32		previste	accertate	
					pagate	rimaste da pagare
a	b	c	d	e = h ± i	f = p - l	g = q - m
RIASSUNTO PER TITOLI						
TITOLO I. — SPESA ORDINARIA						
CATEGORIA I. — SPESE EFFETTIVE.						
			SPESE GENERALI	13,380,070. »	10,749,536. 58	1,161,385. 83
			PENSIONI ED INDENNITÀ	10,118,000. »	8,852,144. 93	1,212,007. 21
			AGRICOLTURA E PESCA	47,770,354. 51	44,791,628. 87	2,207,454. 99
			CREDITO	30,000. »	30,000. »	»
			SERVIZI FORESTALI	5,230,000. »	3,891,747. 78	1,216,812. 38
			MILIZIA NAZIONALE FORESTALE	52,587,000. »	46,883,094. 32	739,088. 34
			BONIFICA INTEGRALE	2,040,000. »	915,118. 79	661,236. 95
			TOTALE DELLA CATEGORIA I DELLA PARTE ORDINARIA . . .	131,155,424. 51	116,113,271. 27	7,197,985. 71
TITOLO II. — SPESA STRAORDINARIA						
CATEGORIA I. — SPESE EFFETTIVE.						
			SPESE GENERALI	4,005,420. »	2,922,821. 21	492,423. 75
			AGRICOLTURA E PESCA	21,838,000. »	11,892,063. 75	9,482,889. 75
			CREDITO	24,933,628. »	8,233,419. 17	16,642,108. 88
			SERVIZI FORESTALI	5,750,000. »	5,311,433. 19	421,708. 74
			MILIZIA NAZIONALE FORESTALE	641,000. »	507,720. 20	82,938. 65
			BONIFICA INTEGRALE	245,920,000. »	178,209,220. 95	59,118,102. 31
			CAPITOLI AGGIUNTI	7,538. »	7,537. 31	»
			TOTALE DELLA CATEGORIA I DELLA PARTE STRAORDINARIA . . .	303,095,586. »	207,084,215. 78	86,240,171. 68

TOTALE

= p + q -

h

= p + q -

11,910,922.

10,064,152.

46,999,083.

30,000.

5,108,560.

47,622,182.

1,576,355.

123,311,256.

3,415,244.

21,374,953.

24,875,528.

5,733,141.

590,658.

237,327,323.

7,537.

293,324,387.

Agricoltura e delle foreste.

Somme accertate rimaste da pagare g = q - m	l'esercizio 1930-31		Conto dei residui degli esercizi precedenti					Pagamenti complessivi (competenza e residui) p = f + l	Residui passivi al 30 giugno 1931 q = g + m
	TOTALE — Colonne f + g h = p + q - n	Economie o maggiori spese i = h - e	Al 1° luglio 1930	Pagati l = p - f	Rimasti da pagare m = q - g	TOTALE	Economie o eccedenze per assegnazioni speciali o = n - k		
			Colonna q del conto consumten 1929-30			Colonne l + m			
			k = n ± o			n = p + q - h			
1,161,385.38	11,910,922.41 — 1,469,147.59	1,888,039.23	1,480,873.79	238,701.27	1,719,575.06 — 168,464.17	12,230,410.37	1,400,087.10		
1,212,007.21	10,064,152.14 — 53,847.86	1,187,411.10	493,402.24	92,985.58	586,387.82 — 601,023.28	9,345,547.17	1,304,992.79		
2,207,454.99	46,999,083.86 — 771,270.65	3,394,012.85	2,884,660.72	384,997.76	3,269,658.48 — 124,354.37	47,676,289.59	2,592,452.75		
»	30,000. »	6,500. »	»	»	» — 6,500. »	30,000. »	»		
1,216,812.38	5,108,560.16 — 121,439.84	1,761,624.77	1,075,217.27	301,929.27	1,377,146.54 — 384,478.23	4,966,965.05	1,518,741.65		
739,088.31	47,622,182.66 — 4,964,817.34	3,220,546.48	2,959,996.92	7,170.26	2,967,167.18 — 253,379.30	49,843,091.24	746,258.60		
661,236.30	1,576,355.75 — 463,644.25	1,654,095.35	795,604.52	445,603.42	1,241,207.94 — 412,887.41	1,710,723.31	1,106,840.38		
7,197,983.71	123,311,256.98 — 7,844,167.53	13,112,229.78	9,689,755.46	1,471,387.56	11,161,143.02 — 1,951,086.76	125,803,026.73	8,669,373.27		
492,423.71	3,415,244.94 — 590,175.06	797,794.73	458,593.18	206,247.92	664,841.10 — 132,953.63	3,381,414.39	698,671.65		
9,482,889.71	21,374,953.47 — 463,046.53	7,934,230.43	5,001,602.52	2,927,235.42	7,928,837.94 — 5,392.49	16,893,666.27	12,410,125.14		
16,642,108.31	24,875,528. » — 58,100. »	16,273,130.79	4,494,471.68	9,078,519.32	13,572,991. » — 2,700,139.79	12,727,890.85	25,720,628.15		
421,708.71	5,733,141.98 — 16,858.02	2,180,423.69	1,739,586.19	440,837.50	2,180,423.69 — »	7,051,019.38	862,546.29		
82,938.01	590,658.80 — 50,341.20	92,259.80	83,401.02	»	83,401.02 — 8,858.78	591,121.22	82,938.60		
59,118,102.31	237,327,323.26 — 8,592,676.74	26,678,947.86	17,497,722.93	6,042,193.92	23,539,916.85 — 3,139,031.01	195,706,943.88	65,160,296.23		
»	7,537.31 — 0.69	20,893,546.57	9,343,327.66	16,515,466.91	25,858,794.57 + 4,965,248. »	9,350,864.97	16,515,466.91		
86,240,171.98	293,324,387.76 — 9,774,198.24	74,850,333.87	38,618,705.18	35,210,500.99	73,829,206.17 — 1,021,127.70	245,702,920.96	121,450,672.97		

Capitoli			Conto della competenza per			l'esercizio	
Numero			Somme				
del 1929-30 a	del 1930-31 b	del 1931-32 c	Denominazione d	previste e = h ± i	accertate		
					pagate f = p - l		rimaste da pagare g = q - m
			Rapporti fra le colonne			TOTALE Colonne f + h = p + q -	
CATEGORIA II. — MOVIMENTO DI CAPITALI.							
			ACQUISTO DI BENI	»	»	»	
			ACCENSIONE DI CREDITI	47,200,000. »	50,000. »	21,728,900. »	
			ESTINZIONE DI DEBITI	13,269,449. 62	12,972,908. 83	282,065. »	
			PARTITE CHE SI COMPENSANO NELL'ENTRATA	»	»	»	
			CAPITOLI AGGIUNTI	»	»	»	
			TOTALE DELLA CATEGORIA II DELLA PARTE STRAORDINARIA . . .	60,469,449. 62	13,022,908. 83	22,010,965. »	
			TOTALE DEL TITOLO II (<i>Spese straordinarie</i>)	363,565,035. 62	220,107,124. 61	108,251,136. 98	
			TOTALE DELLE SPESE REALI (<i>ordinarie e straordinarie</i>)	494,720,460. 13	336,220,395. 88	115,449,122. 68	
						451,669,518	

agricoltura e delle foreste.

SPESA.

Competenza per somme accertate rimaste da pagare g $= g - m$	l'esercizio 1930-31		Conto dei residui degli esercizi precedenti				Pagamenti	Residui
	Economie	Al 1° luglio 1930	Pagati	Rimasti da pagare	TOTALE	Economie o eccedenze per assegnazioni speciali	complessivi (competenza e residui)	passivi al 30 giugno 1931
	o maggiori spese	Colonna q del conto consuntivo 1929-30	i	m	n	o	p	q
TOTALE Colonne f + g	i $= h - e$	k $= n \pm o$	l $= p - f$	m $= q - g$	n $= p + q - h$	o $= n - k$	p $= f + l$	q $= g + m$
>	>	>	>	>	>	>	>	>
21,728,900. >	21,778,900. > — 25,421,100. >	142,464,190. 59	40,701,144. 50	101,763,046. 09	142,464,190. 59	>	40,751,144. 50	123,491,946. 09
282,065. >	13,254,973. 83 — 14,475. 79	4,582,963. 10	4,582,963. 10	>	4,582,963. 10	>	17,555,871. 93	282,065. >
>	>	>	>	>	>	>	>	>
>	>	674,367. 31	96,407. 50	311,390. 91	407,798. 41 — 266,568. 90	96,407. 50	311,390. 91	
22,010,965. >	35,033,873. 83 — 25,435,575. 79	147,721,521. >	45,380,515. 10	102,074,437. >	147,454,952. 10 — 266,568. 90	58,403,423. 93	124,085,402. >	
108,251,136. 98	328,358,261. 59 — 35,206,774. 03	222,571,854. 87	83,999,220. 28	137,284,937. 99	221,284,158. 27 — 1,287,696. 60	304,106,344. 89	245,536,074. 97	
115,449,122. 69	451,669,518. 57 — 43,050,941. 56	235,684,084. 65	93,688,975. 74	138,756,325. 55	232,445,301. 29 — 3,238,783. 36	429,909,371. 62	254,205,448. 24	

Capitoli			Conto della competenza per		
Numero			Somme		
del 1929-30	del 1930-31	del 1931-32	previste	accertate	
a	b	c		pagate	rimaste da pagare
Denominazione			e	f	g
d			= $k \pm i$	= $p - l$	= $q - m$
Rapporti fra le colonne					
RIASSUNTO PER CATEGORIE					
CATEGORIA I. — SPESE EFFETTIVE (<i>Parte ordinaria e straordinaria</i>) . . .			434,251,010. 51	323,197,487. 05	93,438,157. 69
CATEGORIA II. — MOVIMENTO DI CAPITALI			60,469,449. 62	13,022,908. 83	22,010,965. »
TOTALE GENERALE . . .			(a) 494,720,460. 13	336,220,395. 88	115,449,122. 69

(a) Somma prevista come dallo stato di previsione approvato con legge 2 giugno 1930, n. 714	L.	473,647,967.43	(c) La sudde
Variazioni in dipendenza di leggi e decreti speciali (Veggasi prospetto n. 3 della parte generale)	+	L. 8,915,845.01	V
Ammontare dei prelevamenti dal <i>Fondo di riserva per le spese obbligatorie e d'ordine</i> (Veggasi prospetto n. 4 della parte generale)	+	» 12,006,647.69	avanz
Ammontare dei prelevamenti dal <i>Fondo di riserva per le spese impreviste</i> (Veggasi prospetto n. 5 della parte generale)	+	» 150,000 —	n. 202
	+	» 21,072,492.70	S
	L.	494,720,460.13	S
(b) Somma così costituita:			delle c
eliminazioni effettuate in base alla facoltà contenuta nell'articolo 7, lettera a), della legge 9 dicembre 1928, n. 2783, recante modificazioni alla legge per la contabilità generale dello Stato	L.	25,271,100. »	decret
eliminazioni effettuate in base alla facoltà contenuta nell'articolo 7, lettera b), della menzionata legge 9 dicembre 1928, n. 2783.	»	7,536,240.18	S
eliminazioni disposte in applicazione degli articoli 4 e 5 del Regio decreto 17 luglio 1931, n. 1085, recante modifiche al piano finanziario della legge sulla bonifica integrale	»	1,300,000. »	che m
economia realizzata nel conto della competenza	»	8,943,601.38	dianzi
	L.	43,050,941.56	della S
			della r
			con la
			la qua
			presen
			che co

Visto e riconosciuto conforme alle scritture della Corte dei conti giusta la deliberazione della Corte a sezioni riunite di pari data.

Roma, addì 25 gennaio 1932 — Anno X.

IL PRESIDENTE
 GASPERINI.

agricoltura

e delle foreste.

SPESA.

Competenza per Somme accertate rimaste da pagare g = q - m	l'esercizio 1930-31		Conto dei residui degli esercizi precedenti				Economie o eccedenze per assegnazioni speciali	Pagamenti complessivi (competenza e residui)	Residui passivi al 30 giugno 1931
	TOTALE Colonne f + g h = p + q - u	Economie o maggiori spese i = h - e	Al 1° luglio 1930 Colonna q del conto consuntivo 1929-30 k = n ± o	Pagati l = p - f	Rimasti da pagare m = q - g	TOTALE - Colonne l + m n = p + q - h			
93,438,157.69	416,635,644.74	17,615,365.77	87,962,563.65	48,308,460.64	36,681,888.55	84,990,349.19	2,972,214.46	371,505,947.69	130,120,046.24
22,010,965. »	35,033,873.83	25,435,575.79	147,721,521. »	45,380,515.10	102,074,437. »	147,454,952.10	266,568.90	58,403,423.93	124,085,402. »
115,449,122.69	451,669,518.57	(b) 43,050,941.56	235,684,084.65	93,688,975.74	138,756,325.55	232,445,301.29	(c) 3,238,783.36	429,909,371.62	254,205,448.24

(c) La suddetta somma è in dipendenza delle variazioni seguenti:

a) in aumento:

Variazione di cui al prospetto n. 6 della parte generale, concernente prelevamenti effettuati dallo avanzo effettivo dell'esercizio 1925-26, a norma dei Regi decreti 5 giugno 1926, n. 990, e 3 dicembre 1926, n. 2029, per + L. 5,000,000 —

b) in diminuzione:

Somme cadute in prescrizione per — L. 151,169.60

Somme perente agli effetti amministrativi (articolo 36, secondo comma, delle disposizioni sulla contabilità generale dello Stato, approvate con Regio decreto 18 novembre 1923, n. 2440), per — » 742,305.32

Somme eliminate ai sensi dell'articolo 6 della legge 9 dicembre 1928, n. 2783, che modifica l'articolo 36 (terzo comma) del Regio decreto del 1923, n. 2440, dianzi citato, per — » 11,774.12

Somme eliminate in base alla facoltà contenuta nell'articolo 7, lettera a), della menzionata legge 9 dicembre 1928, n. 2783, per — » 266,568.90

Somme eliminate in base alla facoltà contenuta nell'articolo 7, lettera b), della ripetuta legge 9 dicembre 1928, n. 2783, per — » 5,887,093.43

— » 7,058,911.37

con la risultante di — L. 2,058,911.37

la quale in confronto della somma di cui alla colonna o in — » 3,238,783.36

presenta una differenza di L. 1,179,871.99

che costituisce l'economia effettiva realizzata nel conto dei residui.

Riconosciuto esatto e conforme alle scritture
della Ragioneria Generale dello Stato.

Roma, addì 31 dicembre 1931 - Anno X.

Il Ragioniere Generale dello Stato
DE BELLIS.

Roma, addì 30 dicembre 1931 - Anno X.

IL MINISTRO
ACERBO.

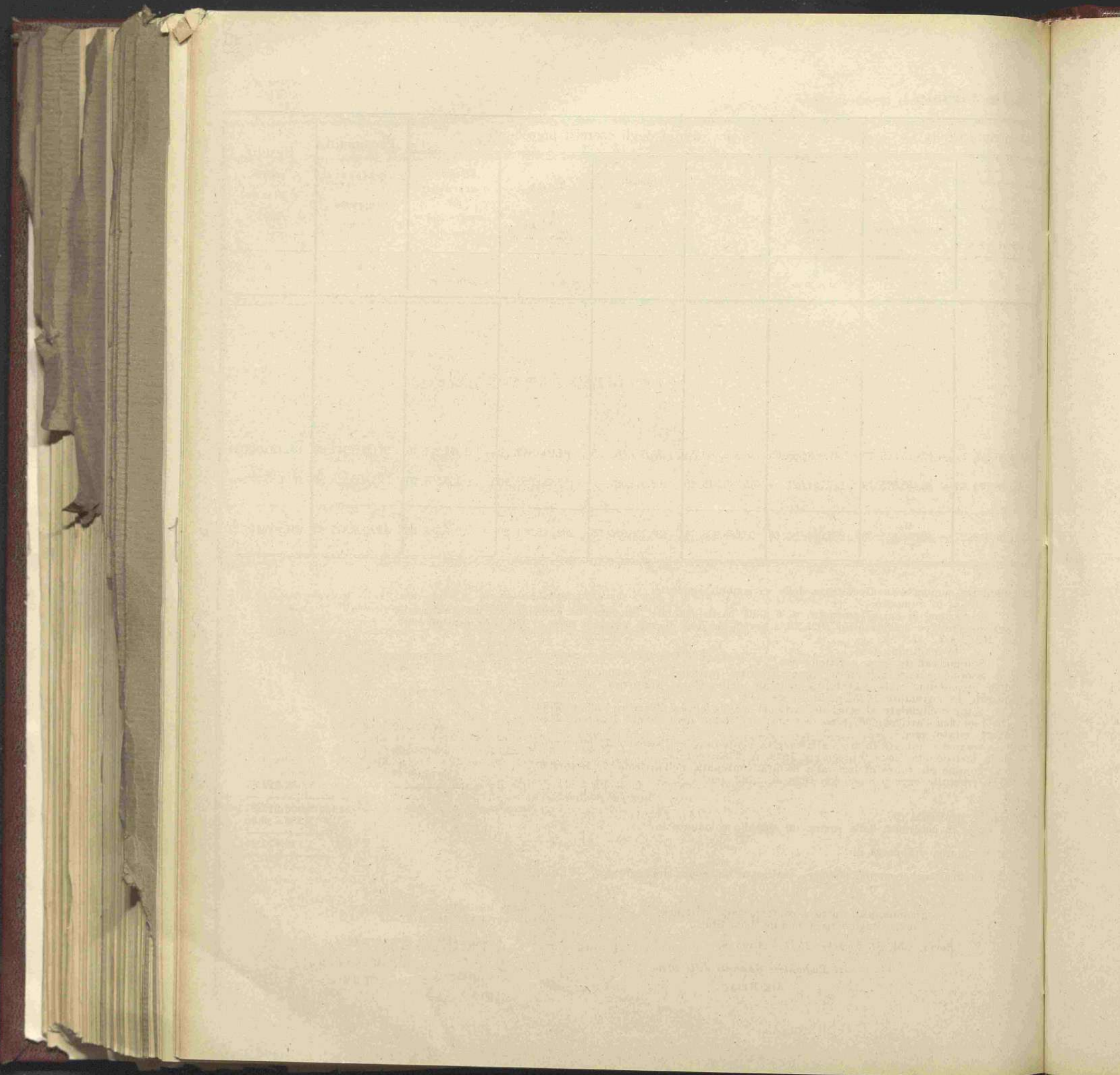

APPENDICE N. 1

al conto consuntivo della spesa del Ministero dell'agricoltura e delle foreste per l'esercizio finanziario dal 1° luglio 1930 al 30 giugno 1931

(Articolo 11 del Regio decreto 17 febbraio 1927, n. 324, convertito nella legge 16 giugno 1927, n. 1275)

CONTO CONSUNTIVO

dell'ENTRATA e della SPESA

DELL'AMMINISTRAZIONE DELL'AZIENDA FORESTE DEMANIALI

per l'esercizio finanziario dal 1° luglio 1930 al 30 giugno 1931

A. P. 1870

Conto consuntivo della spesa del Ministero dell'Interno e della
Cassa per l'acquisto di terreni nel 1870 dal 1° gennaio al 31 dicembre 1870

CONTO CONSUNTIVO

dell'ENTRATA e della SPESA

DELL'AMMINISTRAZIONE DELL'AZIENDA FORESTALE DEMANIALE

per l'esercizio finanziario dal 1° luglio 1870 al 31 dicembre 1870

NOTA PRELIMINARE

PARTE I. — CONTO CONSUNTIVO DEL BILANCIO.

CONTO DI COMPETENZA.

Previsioni. — Le previsioni dell'entrata e della spesa per l'esercizio 1930-31 offrivano i seguenti risultati:

	ENTRATE	SPESE	DIFFERENZE
Categoria I. — Entrate e spese effettive ordinarie	23,070,000. »	17,889,000. »	+ 5,181,000. »
Categoria I. — Entrate e spese effettive straordinarie	430,000. »	5,611,000. »	— 5,181,000. »
	23,500,000. »	23,500,000. »	»
Categoria II. — Movimento di capitali.	1,711,000. »	1,711,000. »	»
Categoria III. — Operazioni per conto di terzi	500,000. »	500,000. »	»
	25,711,000. »	25,711,000. »	»

Variazioni alle previsioni. — Queste previsioni ebbero a subire modificazioni per effetto dei provvedimenti riassunti nell'allegato n. 1 al conto consuntivo dell'entrata e della spesa compilato a norma dell'articolo 33, lettera D, del regolamento approvato con Regio decreto 12 agosto 1927, n. 1546.

Tutte le variazioni di stanziamento della spesa furono compensative tra loro.

Previsioni rettificate. — Tenuto conto delle accennate variazioni, le previsioni dell'esercizio 1930-31 vennero a determinarsi nelle seguenti cifre:

	ENTRATE	SPESE	DIFFERENZE
Categoria I. - Entrate e spese effettive ordinarie	23,070,000. »	18,307,157. 07	+ 4,762,842. 93
Categoria I. - Entrate e spese effettive straordinarie	430,000. »	5,192,842. 93	- 4,762,842. 93
	23,500,000. »	23,500,000. »	»
Categoria II. - Entrate e spese effettive per movimento di capitali	1,711,000. »	1,711,000. »	»
Categoria III. - Entrate e spese effettive per operazioni per conto di terzi	500,000. »	500,000. »	»
	25,711,000. »	25,711,000. »	»

Accertamenti. — Le entrate e le spese accertate durante l'esercizio, poste in confronto con le previsioni rettificate, danno i seguenti risultati complessivi:

	PREVISIONI RETTIFICATE	ACCERTAMENTI	DIFFERENZE
Entrate effettive ordinarie.	23,070,000. »	16,004,044. 82	- 7,065,955. 18
Entrate effettive straordinarie	430,000. »	133,823. 77	- 296,176. 23
Entrate per movimento di capitali	1,711,000. »	638,470. »	- 1,072,530. »
Entrate per operazioni per conto di terzi . .	500,000. »	135,341. 30	- 364,658. 70
Totale entrate . . .	25,711,000. »	16,911,679. 89	- 8,799,320. 11
Spese effettive ordinarie.	18,307,157. 07	14,885,256. 62	- 3,421,900. 45
Spese effettive straordinarie	5,192,842. 93	3,927,040. 48	- 1,265,802. 45
Spese per movimento di capitali	1,711,000. »	1,254,341. 30	- 456,658. 70
Spese per operazioni per conto di terzi . . .	500,000. »	135,341. 30	- 364,658. 70
Totale spese	25,711,000. »	20,201,979. 70	- 5,509,020. 30
Differenze -	»	3,290,299. 81	3,290,299. 81

ANALISI DELLE DIFFERENZE FRA LE PREVISIONI E GLI ACCERTAMENTI.

Entrate effettive ordinarie. — La minore entrata di lire 7,065,955.18 proviene da un complesso di diminuzioni per:

minore gettito delle foreste	—	L.	7,075,126.65
minore gettito delle entrate diverse ordinarie	—	»	169,642.17
			<hr/>
	—	L.	7,244,768.82

da un maggiore gettito degli interessi sui titoli e sul conto corrente
con la Cassa depositi e prestiti + » 93,036.54
e da un maggiore reddito del Parco Nazionale del Gran Paradiso . . + » 85,777.10

Differenza . . . — L. 7,065,955.18

Entrate effettive straordinarie. — La minore entrata di lire 296,176.23 proviene dal solo accertamento delle entrate straordinarie diverse.

Entrate per movimento di capitali. — La minore entrata di lire 1,072,530. » deriva dal non avvenuto prelevamento dal conto corrente con la Cassa depositi e prestiti per — L. 1,711,000. »
dall'accertamento per vendita terreni di . . . L. 601,470. »
e da introiti per obbligazioni sorteggiate . . « 37,000. »

			<hr/>
	+	»	638,470. »

con una differenza di — L. 1,072,530. »

Entrate per operazioni per conto di terzi. — La minore entrata di lire 364,658.70 è dovuta al minore ricupero delle spese anticipate dall'Azienda ai comuni e per le spese di amministrazione delle foreste di proprietà dei comuni stessi amministrare dall'Azienda foreste demaniali in base alla convenzione 3 luglio 1929 fra l'Azienda foreste demaniali e i comuni di Mesoraca, Marcedusa, Sersale, Petronà e Petilia Policastro.

Per quanto riguarda le *spese effettive* la diminuzione globale verificatasi in lire 4,687,702.90 risulta costituita come appresso:

Avanzo effettivo della gestione previsto, ma non verificatosi	L.	2,892,871.70
Minor spesa per riduzione dei prezzi e delle forniture	»	30,823.27
Economie effettive realizzate nella gestione.	»	1,764,007.93

Totale delle diminuzioni L. 4,687,702.90

Oltre tale cifra è da tener conto di L. 231,816 portate in diminuzione sugli stanziamenti con decreto ministeriale 30 giugno 1931, n. 117789, in applicazione del Regio decreto 20 novembre 1930, n. 1491, relativo alla riduzione degli stipendi e degli assegni al personale.

Spese per movimento di capitali. — In questa categoria di spese si verificarono economie per lire 456,658.70 per acquisto di terreni per l'ampliamento del demanio forestale di Stato.

Spese per operazioni per conto di terzi. — In questa categoria di spese si verificarono economie per lire 364,658.70.

RENDICONTO GENERALE
PER L'ESERCIZIO FINANZIARIO
1930-31.

Amministrazione dell'Azienda Foreste I

Articoli				Conto della competenza per l'esercizio 1930-31									
Numero			Denominazione	Rapporti fra le colonne	Somme					Maggiori o minori entrate			
del 1929-30	del 1930-31	del 1931-32			d	e = i ± k	previste	accertate			i = r + s + t - p		
								riscosse				rimaste da riscuotere	TOTALE = f + g + h
								versate	rimaste da versare				
a	b	c			f = r - m	g = s - n		k = i - e					
TITOLO I.													
ENTRATA ORDINARIA.													
CATEGORIA I. — ENTRATE EFFETTIVE.													
	1	1	1										
				Interessi di fondi pubblici e dei fondi depositati in conto corrente fruttifero alla Cassa dei depositi e prestiti	2,000,000. »	2,093,036. 54	»	»	2,093,036. 54 +	93,036. 54			
	2	2	2	Reddito delle foreste e di eventuali donazioni o lasciti	20,500,000. »	10,949,629. 86	»	2,475,243. 49	13,424,873. 35	-7,075,126. 55			
	3	3	3	Contributo dello Stato nelle spese per l'amministrazione ed il funzionamento del Parco Nazionale del Gran Paradiso (articolo 16 del Regio decreto 3 dicembre 1922, n. 1584).	200,000. »	200,000. »	»	»	200,000. »	»			
	4	4	4	Redditi dei terreni, introiti dei permessi di caccia e pesca ed altre entrate derivanti dall'amministrazione del Parco Nazionale del Gran Paradiso (articolo 16 del Regio decreto 3 dicembre 1922, n. 1584)	20,000. »	105,657. 10	»	120. »	105,777. 10 +	85,777. 10			
	5	5	5	Entrate ordinarie diverse	350,000. »	146,977. 18	»	63,380. 65	180,357. 83 -	169,642. 17			
				Totale delle entrate effettive ordinarie . . .	23,070,000. »	13,465,300. 68	»	2,538,744. 14	16,004,044. 82	-7,065,955. 18			
TITOLO II.													
ENTRATA STRAORDINARIA.													
CATEGORIA I. — ENTRATE EFFETTIVE.													
	6	6	6	Indennità annue da corrispondersi dal Ministero dei lavori pubblici, a norma dell'articolo 16, comma e) della legge sul demanio forestale 2 giugno 1910, n. 277	per memoria	»	»	»	»	»			
	7	7	7	Reddito dei patrimoni silvo-pastorali dei comuni e di altri enti, assunti in gestione dall'Azienda, a norma dell'articolo 168 del Regio decreto 30 dicembre 1923, n. 3267.	per memoria	»	»	»	»	»			
	8	8	8	Entrate straordinarie diverse ed eventuali .	430,000. »	133,823. 77	»	»	133,823. 77 -	296,176. 23			
				Totale delle entrate effettive straordinarie . .	430,000. »	133,823. 77	»	»	133,823. 77 -	296,176. 23			

Al 1° luglio 1930

Colonne s e t del conto consuntivo 1929-30

l = p ± q

06

06

03

06

09

11

07

09

L'Azienda Forestè Demaniali.

ENTRATA.

0-31		Conto dei residui degli esercizi precedenti					Residui attivi al 30 giugno 1931		
Maggiori o minori entrate	Al 1° luglio 1930 Colonne s e t del conto consuntivo 1929-30	Riscossi		Rimasti da riscuotere	TOTALE = m + n + o	Aumenti o diminuzioni	Versamenti (Competenza e residui)	Somme riscosse e non versate	Somme rimaste da riscuotere
		Versati	Rimasti da versare						
k = i - e	l = p ± q	m = r - f	n = s - g	o = t - h	p = r + s + t - i	q = p - l	r = f + m	s = g + n	t = h + o
	X		X	X	X				
54 + 93,036.54	»	»	»	»	»	»	2,093,036. 54	»	»
35 - 7,075,426.65	4,635,469. 55	4,183,941. 75	»	451,527. 80	4,635,469. 55	»	15,133,571. 61	»	2,926,771. 29
»	»	»	»	»	»	»	200,000. »	»	»
10 + 85,777.10	4,096. 10	4,096. 10	»	»	4,096. 10	»	109,753. 20	»	120. »
83 - 169,642.17	4,345. 95	4,345. 95	»	»	4,345. 95	»	121,323. 13	»	63,380. 65
82 - 7,065,955.18	4,643,911. 60	4,192,383. 80	»	451,527. 80	4,643,911. 60	»	17,657,684. 48	»	2,990,271. 94
»	»	»	»	»	»	»	»	»	»
»	»	»	»	»	»	»	»	»	»
77 - 296,176.23	25,894. 24	25,894. 24	»	»	25,894. 24	»	159,718. 01	»	»
77 - 296,176.23	25,894. 24	25,894. 24	»	»	25,894. 24	»	159,718. 01	»	»

Capitoli				Conto della competenza per l'esercizio 1930-31									
Numero			Denominazione	Rapporti fra le colonne	Somme					Maggiori o minori entrate			
del 1929-30	del 1930-31	del 1931-32			d	e = i ± k	previste	accertate			i = r + s + t - p		
								riscosse				rimaste da riscuotere	k = l - e
								versate	rimaste da versare				
a	b	c			f = r - m	g = s - n	h = t - o						
CATEGORIA II.													
MOVIMENTO DI CAPITALI.													
23	9	9	9	Anticipazioni e mutui concessi da Istituti di credito ai sensi dell'articolo 125 del Regio decreto 30 dicembre 1923, n. 3267, e degli articoli 1 e 3 della legge 16 giugno 1927, n. 1275	per memoria	»	»	»	»	»			
11	10	10	10	Vendita di fondi pubblici dello Stato o garantiti dallo Stato ed introiti di obbligazioni sorteggiate	per memoria	37,000.	»	»	37,000.	+ 37,000.			
11	11	11	11	Provento della vendita di terreni di proprietà dell'Azienda del Demanio forestale di Stato, da destinarsi all'acquisto di fondi meglio adatti all'ampliamento del Demanio forestale stesso (articolo 121 del Regio decreto 30 dicembre 1923, n. 3267)	per memoria	601,470.	»	»	601,470.	+ 601,470.			
19	12	12	12	Somma prelevata dal fondo di cui all'articolo 121 del Regio decreto-legge 30 dicembre 1923, n. 3267, per rinvestimenti in acquisto di terreni per l'ampliamento del Demanio forestale	1,711,000.	»	»	»	»	-1,711,000.			
				Totale delle entrate per movimento di capitali	1,711,000.	638,470.	»	»	638,470.	-1,072,530.			
CATEGORIA III.													
OPERAZIONI PER CONTO DI TERZI.													
07	13	13	13	Ricupero delle spese anticipate dall'Azienda per l'amministrazione a cura dello Stato dei patrimoni silvo-pastorali di comuni e di altri enti.	500,000.	76,248. 65	»	59,092. 65	135,341. 30	- 364,658. 70			
07	14	14	14	Reddito di lasciti e fondazioni aventi per scopo l'incremento della silvicoltura (art. 2 della legge 16 giugno 1927, n. 1275) . . .	per memoria	»	»	»	»	»			
				Totale delle entrate per operazioni per conto di terzi	500,000.	76,248. 65	»	59,092. 65	135,341. 30	- 364,658. 70			

Al 1° luglio 1930

Colonne r e s
del conto
consuntivo
1929-30l
= p ± q

176,037.

176,037.

115,201.

115,201.

l'Azienda Foreste Demaniali.

ENTRATA.

0-31		Conto dei residui degli esercizi precedenti					Residui attivi al 30 giugno 1931		
Maggiori o minori entrate	Al 1° luglio 1930 Colonne r e s del conto consuntivo 1929-30	Riscossi		Rimasti da riscuotere	TOTALE = m + n + o	Aumenti o diminuzioni	Versamenti (Competenza e residui)	Somme riscosse e non versate	Somme rimaste da riscuotere
		Versati	Rimasti da versare						
k = l - e	l = p ± q	m = r - f	n = s - g	o = t - h	p = r + s + t - l	q = p - l	r = f + m	s = g + n	t = h + o
>	>	>	>	>	>	>	>	>	>
> + 37,000 >	>	>	>	>	>	>	37,000 >	>	>
> + 604,470 >	176,037. 70	39,481. 15	>	136,556. 55	176,037. 70	>	640,951. 15	>	136,556. 55
-1,711,000 >	>	>	>	>	>	>	>	>	>
> -1,072,530 >	176,037. 70	39,481. 15	>	136,556. 55	176,037. 70	>	677,951. 15	>	136,556. 55
30 - 364,658. 70	115,201. 60	112,473. 05	>	630. 85	113,103. 90	- 2,097. 70	188,721. 70	>	59,723. 50
>	>	>	>	>	>	>	>	>	>
30 - 364,658. 70	115,201. 60	112,473. 05	>	630. 85	113,103. 90	- 2,097. 70	188,721. 70	>	59,723. 50

Capitoli				Conto della competenza per l'esercizio 1930-31							
Numero			Denominazione	Somme					Maggiori o minori entrate		
del 1929-30	del 1930-31	del 1931-32		Rapporti fra le colonne	previste	accertate				TOTALE = f + g + h	
						versate	riscosse				rimaste da riscuotere
							rimaste da versare				
a	b	c	d	e = l ± k	f = r - m	g = s - n	h = t - o	i = r + s + t - p	k = l - e		
			<i>Articoli che si aggiungono allo stato di previsione dell'entrata per l'esercizio finanziario dal 1° luglio 1930 al 30 giugno 1931 del bilancio dell'Azienda Foreste Demaniali per le entrate residue dell'esercizio 1929-30 e degli esercizi precedenti non aventi riferimento con alcuno di quelli iscritti nello stato di previsione per l'esercizio 1930-31.</i>								
05	15	15	Contributo delle provincie, per il mantenimento del personale di custodia delle foreste, riferibile all'esercizio finanziario 1926-27 e precedenti	»	»	»	»	»	»	»	
05	16	16	Provento delle oblazioni e pene pecuniarie pagate per le contravvenzioni forestali, dedotto il quarto agli agenti scopritori, accertate e passate in riscossione entro il 30 giugno 1927	»	»	»	»	»	»	»	
			Totale delle entrate per articoli aggiunti . . .	»	»	»	»	»	»	»	

Al 1° luglio 1930

—

Colonne r e s
del conto
consuntivo
1929-30

1

= p ± q

581,649, 6

»

581,649, 6

l'Azienda

Foreste Demaniali.

ENTRATA.

0-31

		Conto dei residui degli esercizi precedenti						Residui attivi al 30 giugno 1931	
Maggiori o minori entrate	Al 1° luglio 1930 Colonne r e s del conto consuntivo 1929-30	Riscossi		Rimasti da riscuotere	TOTALE — = m + n + o	Aumenti o diminuzioni	Versamenti (Competenza e residui)	Somme riscosse e non versate	Somme rimaste da riscuotere
k = i - e	l = p ± q	m = r - f	n = s - g	o = t - h	p = r + s + t - i	q = p - l	r = f + m	s = g + n	t = h + o
»	581,649. 63	366,137. 07	»	215,512. 56	581,649. 63	»	366,137. 07	»	215,512. 56
»	»	119. 80	»	»	119. 80 +	119. 80	119. 80	»	»
»	581,649. 63	366,256. 87	»	215,512. 56	581,769. 43 +	119. 80	366,256. 87	»	215,512. 56

Articoli				Conto della competenza per l'esercizio 1930-31						Maggiori o minori entrate	Al 1° luglio 1930 Colonne s e t del conto consuntivo 1929-30 l = p ± q
Numero			Denominazione d	Rapporti tra le colonne	Somme						
del 1929-30 a	del 1930-31 b	del 1931-32 c			previste e = i ± k	accertate			TOTALE — = f + g + h i = r + s + t - p		
						versate f = r - m	riscosse rimaste da versare g = s - n	rimaste da risuotere h = t - o			
RIASSUNTO DELLE ENTRATE											
CATEGORIA I. — Entrate effettive:											
			a) ordinarie	23,070,000.	»	13,465,300. 68	»	2,538,744. 14	16,004,044. 82	-7,065,955.18	4,643,911. 6
			b) straordinarie	430,000.	»	133,823. 77	»	»	133,823. 77	- 296,176.23	25,894. 2
			c) articoli aggiunti	»	»	»	»	»	»	»	581,649. 6
			Totale delle entrate effettive . . .	23,500,000.	»	13,599,124. 45	»	2,538,744. 14	16,137,868. 59	-7,362,131.41	5,251,455. 4
			CATEGORIA II. — Movimento di capitali . .	1,711,000.	»	638,470. »	»	»	638,470. »	-1,072,530. »	176,037. 7
			CATEGORIA III. — Operazioni per conto di terzi	500,000.	»	76,248. 65	»	59,092. 65	135,341. 30	- 364,658.70	115,201. 6
			Totale generale delle entrate . . .	25,711,000.	»	14,313,843. 10	»	2,597,836. 79	16,911,679. 89	-8,799,320.11	5,542,694. 7

Visto e riconosciuto conforme alle scritture della Corte dei conti,
giusta la deliberazione della Corte a sezioni riunite di pari data

Roma, addì 25 gennaio 1932 - Anno X.

IL PRESIDENTE
GASPERINI.

0-31

		Conto dei residui degli esercizi precedenti					Residui attivi al 30 giugno 1931		
Maggiori o minori entrate	Al 1° luglio 1930 Colonne s e t del conto consuntivo 1929-30	Riscossi		Rimasti da riscuotere	TOTALE — = m + n + o	Aumenti o diminuzioni	Versamenti (Competenza e residui)	Somme riscosse e non versate	Somme rimaste da riscuotere
		Versati	Rimasti da versare						
k = i - e	l = p ± q	m = r - f	n = s - g	o = t - h	p = r + s + t - i	q = p - l	r = f + m	s = g + n	t = h + o
82 - 7,065,955.48	4,643,911. 60	4,192,383. 80	»	451,527. 80	4,643,911. 60	»	17,657,684. 48	»	2,990,271. 94
77 - 296,176.23	25,894. 24	25,894. 24	»	»	25,894. 24	»	159,718. 01	»	»
»	581,649. 63	366,256. 87	»	215,512. 56	581,769. 43 +	119. 80	366,256. 87	»	215,512. 56
59 - 7,362,131.41	5,251,455. 47	4,584,534. 91	»	667,040. 36	5,251,575. 27 +	119. 80	18,183,659. 36	»	3,205,784. 50
» - 1,072,530. »	176,037. 70	39,481. 15	»	136,556. 55	176,037. 70	»	677,951. 15	»	136,556. 55
30 - 364,658.70	115,201. 60	112,473. 05	»	630. 85	113,103. 90 -	2,097. 70	188,721. 70	»	59,723. 50
89 - 8,799,320.11	5,542,694. 77	4,736,489. 11	»	804,227. 76	5,540,716. 87 -	1,977. 90	19,050,332. 21	»	3,402,064. 55

Roma, addì 30 dicembre 1931 - Anno X.

IL MINISTRO
ACERBO.

Numero			Articoli	Conto della competenza per l'esercizio 1931			
del 1929-30 a	del 1930-31 b	del 1931-32 c		Denominazione d	previste e = h ± i	Somme accertate	
			pagate f = p - l			rimaste da pagare g = q - m	
							TOTALE Colonne f + g h = p + q - n
TITOLO I. — SPESA ORDINARIA							
CATEGORIA I. — SPESE EFFETTIVE.							
§ 1. — Servizi.							
34	1	1	1 Amministrazione, coltivazione e governo delle foreste e dei terreni di proprietà dell'azienda	5,700,000. >	5,295,962. 32	49,471. 46	5,345,433. 78
34	2	2	2 Imposte e sovrimposte, canoni e censi gravanti le foreste	1,500,000. >	1,467,473. 14	27,865. 16	1,495,338. 30
34	3	3	3 Spese in esecuzione del Regio decreto 3 dicembre 1922, n. 1584, sul mantenimento del Parco Nazionale del Gran Paradiso	290,000. >	276,292. 31	13,302. 19	289,594. 50
34	4	4	4 Rimborso allo Stato degli stipendi e degli assegni fissi spettanti ai funzionari dello Stato ed ufficiali della Milizia nazionale forestale comandati presso l'Azienda foreste demaniali (articoli 1 e 15 della legge 16 giugno 1927, n. 1275)	1,668,619. 06	875,967. 34	792,651. 72	1,668,619. 06
34	5	5	5 Rimborso allo Stato della indennità complementare ai militi della Milizia Nazionale Forestale (art. 2 Regio decreto 8 novembre 1928, n. 2627).	1,116,000. >	>	1,060,693. 50	1,060,693. 50
31	6	6	6 Stipendi al personale dell'Azienda foreste demaniali	46,500. >	26,084. 07	1,038. 42	27,122. 44
37	7	7	7 Contributo da versare allo Stato per il funzionamento del Regio Istituto superiore agrario forestale di Firenze (articolo 67 del Regio decreto 30 novembre 1924, n. 2172, e articolo 12 della legge 16 giugno 1927, n. 1275).	120,000. >	>	120,000. >	120,000. >
31	8	8	8 Assegni al personale non di ruolo delle nuove provincie in servizio della Azienda foreste demaniali	18,600. >	11,431. 60	2,791. 53	14,223. 10
31	9	9	9 Indennità di malaria ed altre indennità al personale	18,600. >	11,979. 30	1,146. 90	13,126. 20
			Da riportarsi . . .	10,478,319. 06	7,965,190. 08	2,068,960. 88	10,034,150. 90

(a) Aumentato lo stanziamento di lire 200,000 con decreto ministeriale 20 marzo 1931, n. 105104.

(b) Aumentato lo stanziamento di lire 70,000 con decreto ministeriale 20 febbraio 1931, n. 103418.

(c) Diminuito lo stanziamento di lire 119,000 con decreto ministeriale 30 giugno 1931, n. 117789, e comprese lire 87,619.06 iscritte con decreto ministeriale 30 giugno 1931, n. 113359.

(d) Diminuito

(e) Diminuito

(f) Diminuito

(g) Diminuito

l'Azienda Foreste Demaniali.

SPESA.

Somme accertate rimaste da pagare g $= q - m$	l'esercizio 1930-31		Conto dei residui degli esercizi precedenti				Economie o eccedenze per assegnazioni speciali	Pagamenti complessivi (competenza e residui)	Residui passivi al 30 giugno 1931 a $= g + m$	
	Economie o maggiori spese	Al 1° luglio 1930 — Colonna q del conto consuntivo 1929-30	Pagati	Rimasti da pagare	TOTALE — Colonne l + m					
	o $= h - e$	k $= n \pm o$	l $= p - f$	m $= q - g$	n $= p + q - h$	p $= f + l$				
	TOTALE — Colonne f + g	h $= p + q - n$	i $= h - e$	k $= n \pm o$	l $= p - f$	m $= q - g$	n $= p + q - h$	o $= n - k$	p $= f + l$	a $= g + m$
X				X						
49,471.46	5,345,433.78 — 354,566.22	225,000. »	225,000. »	»	225,000. »	»	5,520,962.32	49,471.46		
27,865.46	1,495,338.30 — 4,661.70	5,608.20	5,515.70	92.50	5,608.20	»	1,472,988.84	27,957.66		
13,302.19	289,594.50 — 405.50	9,554.77	1,104.85	8,449.92	9,554.77	»	277,397.16	21,752.11		
792,651.72	1,668,619.06 — »	795,298.58	795,298.58	»	795,298.58	»	1,671,265.92	792,651.72		
1,060,693.50	1,060,693.50 — 55,306.50	1,145,382.90	1,145,382.90	»	1,145,382.90	»	1,145,382.90	1,060,693.50		
1,038.42	27,122.49 — 19,377.51	»	»	»	»	»	26,084.07	1,038.42		
120,000. »	120,000. » — »	»	»	»	»	»	»	120,000. »		
2,791.53	14,223.13 — 4,376.87	»	»	»	»	»	11,431.60	2,791.53		
1,146.90	13,126.20 — 5,473.80	191.60	»	191.60	191.60	»	11,979.30	1,338.50		
2,068,960.88	10,034,150.96 — 444,168.10	2,181,036.05	2,172,302.03	8,734.02	2,181,036.05	»	10,137,492.11	2,077,694.90		

(d) Diminuito lo stanziamento di lire 84,000 con decreto ministeriale 30 giugno 1931, n. 117789.

(e) Diminuito lo stanziamento di lire 3,500 con decreto ministeriale 30 giugno 1931, n. 117789.

(f) Diminuito lo stanziamento di lire 1,400 con decreto ministeriale 30 giugno 1931, n. 117789.

(g) Diminuito lo stanziamento di lire 1,400 con decreto ministeriale 30 giugno 1931, n. 117789.

RENDICONTO GENERALE
PER L'ESERCIZIO FINANZIARIO
1930-31.

Amministrazione dell'Azienda Foreste

Articoli				Conto della competenza per l'esercizio			TOTALE
Numero			Denominazione	previste	Somme accertate		Colonne f + g
del 1929-30	del 1930-31	del 1931-32			pagate	rimaste da pagare	
a	b	c	d	e = h ± i	f = p - l	g = q - m	= p + q - r
				Rapporti tra le colonne			
			Riporto . . .	10,478,319. 06	7,965,190. 08	2,068,960. 88	10,034,150.
37	10	10	Contributo da versare allo Stato per le pensioni degli agenti forestali (legge 10 agosto 1921, n. 552, e articolo 12 della legge 16 giugno 1927, n. 1275)	163,260. »	»	163,260. »	163,260.
31	12	11	Indennità di tramutamento al personale	(a) 92,620. »	57,688. 84	21,574. 64	79,263.
31	13	12	Premi di operosità e di rendimento al personale dell'Azienda Foreste Demaniali	(b) 89,770. »	70,711. 25	19,057. 60	89,768.
39	14	13	Sussidi a funzionari nonchè salariati ed operai dell'Azienda ed ai funzionari bisognosi già appartenenti all'Amministrazione forestale e loro famiglie	50,000. »	49,925. »	75. »	50,000.
34	15	14	Medaglie di presenza, diarie e rimborso di spese di viaggi a Consigli, Commissioni e Comitati; gite ordinarie di servizio, ispezioni e missioni	(c) 391,334. »	343,104. 33	48,224. 64	391,328.
34	»	14 bis	Saldo di spese residue relative a missioni compiute nell'esercizio 1929-30 dal personale dell'Azienda Foreste Demaniali (d)	(d) 9,998. 01	9,317. 40	672. 61	9,990.
31	16	15	Indennità per operazioni di accertamenti eseguiti allo scopo di utilizzazioni delle foreste, i cui progetti non ebbero corso per diserzione d'asta e per altre cause e spese relative incontrate	(e) 9,300. »	3,118. 49	1,110. 52	4,229.
35	17	16	Fitto di locali	75,000. »	54,779. 30	1,492. 55	56,271.
34	18	17	Rimborso allo Stato per spese per registri, moduli, carta, spese di stampa e trasporti relativi, fatti dal Provveditorato generale dello Stato	per memoria	»	»	»
34	19	18	Spese postali, telegrafiche, telefoniche ed altre spese d'ufficio, acquisto e riparazione di mobili, riscaldamento e illuminazione, oggetti di cancelleria e rilegature; mantenimento di locali - Spese per assistenza sanitaria	350,000. »	310,030. 20	3,616. 86	313,647.
29	20	19	Spese di liti	10,000. »	2,517. 70	43. 78	2,561.
43	21	20	Restituzione di somme indebitamente introitate	20,000. »	13,875. 80	4,225. 15	18,100.
			Da riportarsi . . .	11,739,601. 07	8,880,258. 39	2,332,313. 93	11,212,572.

(a) Diminuito lo stanziamento di lire 2,380 con decreto ministeriale 30 giugno 1931, n. 117789, e comprese lire 20,000 iscritte con decreto ministeriale 24 giugno 1931 n. 111395.

(b) Aumentato lo stanziamento di lire 19,770 con i decreti ministeriali 20 febbraio 1931, n. 103418 e 24 giugno 1931, n. 111395.

(c) Diminuito lo stanziamento di lire 18,666 con decreto ministeriale 30 giugno 1931, n. 117789, e comprese lire 10,000 iscritte con decreto ministeriale 24 giugno 1931, n. 111395.

(d) Articolo
(e) Diminuit

SPESA.

L'Azienda Foreste Demaniali.

Competenza per somme accertate rimaste da pagare g = q - m	Esercizio 1930-31		Conto dei residui degli esercizi precedenti					Pagamenti complessivi (competenza e residui) p = f + l	Residui passivi al 30 giugno 1931 q = g + m
	Economie o maggiori spese o maggiore spese	Al 1° luglio 1930 — Colonna q del conto consuntivo 1929-30	Pagati	Rimasti da pagare	TOTALE — Colonne l + m	Economie o eccedenze per assegnazioni speciali	Economie o eccedenze per assegnazioni speciali		
h = p + q - n	i = h - e	k = n ± o	l = p - f	m = q - g	n = p + q - h	o = n - k	p = f + l	q = g + m	
2,068,960.88	10,034,150.96	— 444,168.10	2,181,036.05	2,172,302.03	8,734.02	2,181,036.05	»	10,137,492.11	2,077,694.90
163,260. »	163,260. »	»	»	»	»	»	»	»	163,260. »
21,574.04	79,263.48	— 13,356.52	50,469.94	39,139.19	11,330.75	50,469.94	»	96,828.03	32,905.39
19,057.60	89,768.85	— 1.15	»	»	»	»	»	70,711.25	19,057.60
75. »	50,000. »	»	129. »	129. »	»	129. »	»	50,054. »	75. »
48,224.04	391,328.97	— 5.03	36,035.70	16,464.83	19,570.87	36,035.70	»	359,569.16	67,795.51
672.61	9,990.01	— 8. »	»	»	»	»	»	9,317.40	672.61
1,110.52	4,229.01	— 5,070.99	»	»	»	»	»	3,118.49	1,110.52
1,492.25	56,271.55	— 18,728.45	2,935. »	2,810. »	»	2,810. »	— 125. »	57,589.30	1,492.25
»	»	»	»	»	»	»	»	»	»
3,616.86	313,647.06	— 36,352.94	11,968.85	9,724.50	2,244.35	11,968.85	»	319,754.70	5,861.21
43.78	2,561.48	— 7,438.52	»	»	»	»	»	2,517.70	43.78
4,225.15	18,100.95	— 1,899.05	1,576.75	»	»	»	— 1,576.75	13,875.80	4,225.15
2,332,313.03	11,212,572.32	— 527,028.75	2,284,151.29	2,240,569.55	41,879.99	2,282,449.54	— 1,701.75	11,120,827.94	2,374,193.92

(d) Articolo istituito con lo stanziamento di lire 9,998.01 per effetto del decreto ministeriale 20 febbraio 1931, n. 103418.

(e) Diminuito lo stanziamento di lire 700 con decreto ministeriale 30 giugno 1931, n. 117789.

111395.

iscritte con de-

Numero			Articoli Denominazione	Conto della competenza per l'esercizio			
del 1929-30 a	del 1930-31 b	del 1931-32 c		previste e = h ± i	Somme accertate		TOTALE h = p + q - r
					pagate f = p - l	rimaste da pagare g = q - m	
Rapporti tra le colonne						Colonne f + g	
			Riporto . . .	11,739,601. 07	8,880,258. 39	2,332,313. 39	11,212,572.
49	22	21	Residui passivi per somme reclamate dai creditori ed eliminate per perenzioni amministrative e per importo di mandati di pagamento commutati in vaglia per perenzione biennale, ovvero perchè riguardanti quote di mandati collettivi soddisfatti in parte in esercizi finanziari precedenti	2,000. »	»	»	»
34	23	22	Provento spettante allo Stato in base alla media degli accertamenti verificatisi nel biennio 1908-1909 per le foreste già amministrare dal Ministero delle finanze, e per i terreni suscettibili della sola coltura forestale, nonchè per le foreste delle nuove provincie e quota parte del provento delle foreste demaniali inalienabili.	3,652,684. 30	»	3,652,684. 30	3,652,684.
51	»	23	Spese in applicazione dell'articolo 2 lettera b) della legge 16 giugno 1927, n. 1275, per lo sviluppo delle attività utili per l'incremento ed il miglioramento dell'economia delle località boschive	20,000. »	20,000. »	»	20,000.
			§ 2. — <i>Avanzo di gestione.</i>				
37	24	24	Avanzo effettivo della gestione, da versare al Tesoro (art. 14 del Regio decreto 17 febbraio 1927, n. 324, convertito nella legge 16 giugno 1927, n. 1275).	(a) 2,892,871. 70	»	»	»
			Totale delle spese effettive ordinarie . . .	18,307,157. 07	8,900,258. 39	5,984,998. 20	14,885,256.

(a) Aumentato lo stanziamento di lire 231,816 con decreto ministeriale 30 giugno 1931, n. 117789.

l'Azienda Foreste Demaniali.

SPESA.

Competenza per l'esercizio 1930-31	Conto dei residui degli esercizi precedenti						Pagamenti complessivi (competenza e residui)	Residui passivi al 30 giugno 1931
	Economie o maggiori spese.	Al 1° luglio 1930 — Colonna q del conto consuntivo 1929-30	Pagati	Rimasti da pagare	TOTALE — Colonne l + m	Economie o eccedenze per assegnazioni speciali		
omme accertate rimaste da pagare g = q - m	o = h - e	k = n ± o	l = p - f	m = q - g	n = p + q - h	o = n - k	p = f + l	q = g + m
2,332,313. 33	11,212,572. 32 — 527,028. 75	2,284,151. 29	2,240,569. 55	41,879. 99	2,282,449. 54 —	1,701. 75	11,120,827. 94	2,374,193. 92
»	» — 2,000. »	»	»	»	»	»	»	»
3,652,684. 30	3,652,684. 30 »	5,152,684. 30	500,000. »	4,652,684. 30	5,152,684. 30	»	500,000. »	8,305,368. 60
»	20,000. »	»	»	»	»	»	20,000. »	»
»	» — 2,892,871. 70	2,237,759. 85	2,237,759. 85	»	2,237,759. 85	»	2,237,759. 85	»
5,984,998. 23	14,885,256. 62 — 3,421,900. 45	9,674,595. 44	4,978,329. 40	4,694,564. 29	9,672,893. 69 —	1,701. 75	13,878,587. 79	10,679,562. 52

Articoli			Conto della competenza per			Rapporti fra le colonne	e / - h ± i	f / = p - l	g / = q - m	TOTALE - Colonne f + h = p + q -	
Numero			Denominazione	previste	Somme						
del 1929-30	del 1930-31	del 1931-32			accertate						
					pagate						rimaste da pagare
a	b	c	d								
TITOLO II. — SPESA STRAORDINARIA											
CATEGORIA I. — SPESE EFFETTIVE.											
31	25	25	25	Indennità temporanea mensile al personale non di ruolo delle nuove provincie, in servizio dell'Azienda Foreste Demaniali	(a) 10,230. »	7,233. 45	803. 30		8,036		
51	27	26	26	Costruzione e riparazioni straordinarie di strade e di fabbricati; impianto di linee telegrafiche e telefoniche e di vie aeree pel trasporto dei prodotti boschivi; impianto di opifici, acquisto di scorte vive e morte nei poderi dell'Azienda.	(b) 3,982,612. 93	2,427,515. 73	346,852. »		2,774,367		
51	28	27	27	Lavori di rimboscimento, di rinsaldamento e di sistemazione di terreni e boschi di proprietà dell'Azienda e impianto ed ampliamento dei vivai forestali occorrenti ai lavori stessi	1,200,000. »	1,144,635. »	1. »		1,144,636		
61	29	28	28	Fondo di riserva per le nuove e per le maggiori spese	(c) »	»	»		»		
Totale delle spese effettive straordinarie					5,192,842. 93	3,579,384. 18	347,656. 30		3,927,040		
CATEGORIA II. — MOVIMENTO DI CAPITALI.											
51	30	29	29	Acquisto ed espropriazione di terreni nudi a scopo di rimboscimento; acquisto di boschi per l'ampliamento del Demanio forestale di Stato.	<i>per memoria</i>	»	»		»		
51	31	30	30	Acquisto di terreni, per l'ampliamento del Demanio forestale di Stato, da effettuarsi col provento della vendita di terreni non adatti a far parte del Demanio suddetto (art. 121 del Regio decreto 30 dicembre 1923, n. 3267)	1,711,000. »	658,696. 70	595,644. 60		1,254,341		
<i>Da riportarsi . . .</i>					1,711,000. »	658,696. 70	595,644. 60		1,254,341		

(a) Diminuito lo stanziamento di lire 770 con decreto ministeriale 30 giugno 1931, n. 117789.

(b) Diminuito lo stanziamento di lire 17,387.07 con decreto ministeriale 30 giugno 1931, 113359.

(c) Diminuito lo stanziamento di lire 1,144,636 con decreto ministeriale 30 giugno 1931, 113359.

l'Azienda

Foreste Demaniali.

SPESA.

Competenza per somme accertate rimaste da pagare g = q - m	l'esercizio 1930-31		Conto dei residui degli esercizi precedenti				Pagamenti complessivi (competenza e residui)	Residui passivi al 30 giugno 1931	
	TOTALE - Colonne f + g h = p + q - n	Economie o maggiori spese i = h - e	Al 1° luglio 1930 - Colonna q del conto consuntivo 1929-30 k = n ± o	Pagati l = p - f	Rimasti da pagare m = q - g	TOTALE - Colonne l + m n = p + q - h			Economie o eccedenze per assegnazioni speciali o = n - k
803,30	8,036.75	2,193.25	»	»	»	»	7,233.45	803.30	
346,852. »	2,774,367.73	1,208,245.20	394,663.22	293,808.22	100,042.55	393,850.77	812.45	2,721,323.95	446,894.55
1. »	1,144,636 »	55,364. »	»	»	»	»	»	1,144,635. »	1. »
»	»	»	»	»	»	»	»	»	»
347,656.30	3,927,040.48	1,265,802.45	394,663.22	293,808.22	100,042.55	393,850.77	812.45	3,873,192.40	447,698.85
»	»	»	139,226.53	5,180. »	134,046.53	139,226.53	»	5,180. »	134,046.53
595,644.00	1,254,341.30	456,658.70	968,672.19	475,000. »	493,672.19	968,672.19	»	1,133,696.70	1,089,316.79
595,644.00	1,254,341.30	456,658.70	1,107,898.72	489,180. »	627,718.72	1,107,898.72	»	1,138,876.70	1,223,363.32

(c) Diminuito lo stanziamento di lire 400,000 con i decreti ministeriali 20 febbraio 1931, n. 103418; 20 marzo 1931, n. 105104; 24 giugno 1931, n. 111395 e 30 giugno 1931, n. 113359.

RENDICONTO GENERALE
PER L'ESERCIZIO FINANZIARIO
1930-31.

Amministrazione dell'Azienda

Foreste

Articoli				Conto della competenza per			l'esercizio
Numero			Denominazione	Somme			
del 1929-30	del 1930-31	del 1931-32		previste	accertate		
					pagate	rimaste da pagare	
a	b	c	d	e = h ± i	f = p - l	g = q - m	h = p + q -
			<i>Riporto . . .</i>	1,711,000. »	658,696. 70	595,644. 60	1,254,341.
43	31	31	Restituzione di anticipazioni e di mutui ottenuti da istituti di credito.	<i>per memoria</i>	»	»	»
51	32	32	Acquisto di fondi pubblici dello Stato o garantiti dallo Stato	<i>per memoria</i>	»	»	»
			Totale delle spese per movimento di capitali . . .	1,711,000. »	658,696. 70	595,644. 60	1,254,341.
CATEGORIA III. — OPERAZIONI PER CONTO DI TERZI.							
43	33	33	Spese di gestione di patrimoni silvo-pastorali di comuni e di altri enti (art. 166 del Regio decreto 30 dicembre 1923, n. 3267)	300,000. »	53,200. »	77,265. 25	130,465.
43	34	34	Somme da corrispondere a comuni e ad altri enti per addebito netto della gestione dei loro patrimoni silvo-pastorali	200,000. »	»	4,876. 05	4,876.
43	35	35	Spese per la gestione di fondazioni e lasciti aventi per scopo l'incremento della silvicoltura (Legge 16 giugno 1927, n. 1275)	<i>per memoria</i>	»	»	»
			Totale delle spese per operazioni per conto di terzi . . .	500,000. »	53,200. »	82,141. 30	135,341.

Foreste Demaniali.

l'Azienda

competenza per

e

accertate

rimaste
da pagare

g

= q - m

l'esercizio 1930-31	Conto dei residui degli esercizi precedenti						Pagamenti complessivi (competenza e residui)	Residui passivi al 30 giugno 1931
	Economie o maggiore spese	Al 1° luglio 1930 — Colonna q del conto consuntivo 1928-29	Pagati	Rimasti da pagare	TOTALE — Colonne l + m	Economie o eccedenze per assegnazioni speciali		
TOTALE — Colonne f + g	o	k	l	m	n	o	p	q
h = p + q - n	i = h - e	= n ±	= p - l	= q - g	= p + q - h	= n - k	= f + l	= g + m
595,644. 00	1,254,341. 30 — 456,658. 70	1,107,898. 72	480,180. »	627,718. 72	1,107,898. 72	»	1,138,876. 70	1,223,363. 32
»	»	»	»	»	»	»	»	»
»	»	»	»	»	»	»	»	»
595,644. 00	1,254,341. 30 — 456,658. 70	1,107,898. 72	480,180. »	627,718. 72	1,107,898. 72	»	1,138,876. 70	1,223,363. 32
77,265. 25	130,465. 25 — 169,534. 75	630. 85	»	630. 85	630. 85	»	53,200. »	77,896. 10
4,876. 05	4,876. 05 — 195,123. 95	»	»	»	»	»	»	4,876. 05
»	»	»	»	»	»	»	»	»
82,141. 30	135,341. 30 — 364,658. 70	630. 85	»	630. 85	630. 85	»	53,200. »	82,772. 15

Articoli			Conto della competenza per l'esercizio				
Numero			Somme				
del 1929-30 a	del 1930-31 b	del 1931-32 c	Denominazione d	previste e = h ± i	accertate		TOTALE — Colonne f + g h = p + q - n
					pagate f = p - l	rimaste da pagare g = q - m	
RIASSUNTO DELLE SPESE							
CATEGORIA I. — Spese effettive:							
			a) ordinarie	18,307,157. 07	8,900,258. 39	5,984,998. 23	14,885,256.
			b) straordinarie	5,192,842. 93	3,579,384. 18	347,656. 30	3,927,040.
			Totale delle spese effettive . . .	23,500,000. »	12,479,642. 57	6,332,654. 53	18,812,297.
			CATEGORIA II. — Movimento di capitali	1,711,000. »	658,696. 70	595,644. 60	1,254,341.
			CATEGORIA III. — Operazioni per conto di terzi	500,000. »	53,200. »	82,141. 30	135,341.
			Totale generale della spesa . . .	25,711,000. »	13,191,539. 27	7,010,440. 43	20,201,979.

Visto e riconosciuto conforme alle scritture della Corte dei conti,
giusta la deliberazione della Corte a sezioni riunite di pari data.

Roma, addì 25 gennaio 1932 — Anno X.

IL PRESIDENTE
GASPERINI.

Azienda Foreste Demaniali.

SPESA.

Somme accertate	Economie o maggiori spese	Conto dei residui degli esercizi precedenti					Economie o eccedenze per assegnazioni speciali	Pagamenti complessivi (competenza e residui)	Residui passivi al 30 giugno 1931
		Al 1° luglio 1930 — Colonna q del conto consuntivo 1929-30	Pagati	Rimasti da pagare	TOTALE — Colonne l + m				
rimaste da pagare	TOTALE — Colonne l + g								
g = q - m	h = p + q - n	i = h - e	k = n ± o	l = p - f	m = q - g	n = p + q - h	o = n - k	p = f + l	q = g + m
5,984,998.23	14,885,256.62 —	3,421,900.45	9,674,595.44	4,978,329.40	4,694,564.29	9,672,893.69 —	1,701.75	13,878,587.79	10,679,562.52
347,656.30	3,927,040.48 —	1,265,802.45	394,663.22	293,808.22	100,042.55	393,850.77 —	812.45	3,873,192.40	447,698.85
6,332,654.53	18,812,297.10 —	4,687,702.90	10,069,258.66	5,272,137.62	4,794,606.84	10,066,744.46 —	2,514.20	17,751,780.19	11,127,261.37
595,644.60	1,254,341.30 —	456,658.70	1,107,898.72	480,180. »	627,718.72	1,107,898.72	»	1,138,876.70	1,223,363.32
82,141.30	135,341.30 —	364,658.70	630.85	»	630.85	630.85	»	53,200. »	82,772.15
7,010,440.43	20,201,979.70 —	5,509,020.30	11,177,788.23	5,752,317.62	5,422,956.41	11,175,274.03 —	2,514.20	18,943,856.89	12,433,396.84

Roma, addì 30 dicembre 1931 - Anno X.

IL MINISTRO
ACERBO.

Articoli				Conto della competenza per l'esercizio 1930-31						
Numero			Denominazione	Rapporti fra le colonne	Somme					Maggiori o minori entrate o spese
del 1929-30	del 1930-31	del 1931-32			previste	accertate			TOTALE = f + g + h	
						riscosse o pagate		rimaste da riscuotere o da pagare		
						versate o pagate	rimaste da versare			
a	b	c	d	e = i ± k	f = r - m	g = s - n	h = t - o	i = r + s + t - p	k = i - o	
RIASSUNTO DELLE ENTRATE E DELLE SPESE										
			CATEGORIA I. — Entrate effettive.		23,500,000. »	13,599,124. 45	»	2,538,744. 14	16,137,868. 59	7,362,131. 41
			CATEGORIA I. — Spese effettive.		23,500,000. »	12,479,642. 57	»	6,332,654. 53	18,812,297. 10	4,687,702. 90
					»	+ 1,119,481. 88	»	- 3,793,910. 39	- 2,674,428. 51	+ 2,674,428. 51
			CATEGORIA II. — Entrate per movimento di capitali		1,711,000. »	638,470. »	»	»	638,470. »	- 1,072,530. »
			CATEGORIA II. — Spese per movimento di ca- pitali		1,711,000. »	658,696. 70	»	595,644. 60	1,254,341. 30	456,658. 70
					»	- 20,226. 70	»	- 595,644. 60	- 615,871. 30	+ 615,871. 30
			CATEGORIA III. — Entrate per operazioni per conto di terzi		500,000. »	76,248. 65	»	59,092. 65	135,341. 30	364,658. 70
			CATEGORIA III. — Spese per operazioni per conto di terzi		500,000. »	53,200. »	»	82,141. 30	135,341. 30	364,658. 70
					»	+ 23,048. 65	»	- 23,048. 65	»	»
RIEPILOGO										
			CATEGORIA I. — Entrate e spese effettive .		»	+ 1,119,481. 88	»	- 3,793,910. 39	- 2,674,428. 51	+ 2,674,428. 51
			CATEGORIA II. — Entrate e spese per movi- mento di capitali.		»	- 20,226. 70	»	- 595,644. 60	- 615,871. 30	+ 615,871. 30
			CATEGORIA III. — Entrate e spese per opera- zioni per conto di terzi .		»	+ 23,048. 65	»	- 23,048. 65	»	»
					»	+ 1,122,303. 83	»	- 4,412,603. 64	- 3,290,299. 81	+ 3,290,299. 81

Visto e riconosciuto conforme alle scritture della Corte dei conti,
giusta la deliberazione della Corte a sezioni riunite di pari data.
Roma, addì 25 gennaio 1932 - Anno X.

IL PRESIDENTE
GASPERINI.

Azienda Foreste Demaniali.

ENTRATA E SPESA.

-31	Conto dei residui degli esercizi precedenti					Versamenti o pagamenti (Competenza e residui)	Residui al 30 giugno 1931			
	Al 1° luglio 1930 <i>Colonne s e t del conto consuntivo 1929-30</i>	Riscossi o pagati		Rimasti da riscuotere o da pagare	TOTALE — Colonne <i>m + n + o</i>		Aumenti o diminuzioni	Somme riscosse e non versate	Somme rimaste da riscuotere o da pagare	
		Versati o pagati	Rimasti da Versare							
<i>k</i> = <i>i - e</i>	<i>l</i> = <i>p ± q</i>	<i>m</i> = <i>r - f</i>	<i>n</i> = <i>s - g</i>	<i>o</i> = <i>t - h</i>	<i>p</i> = <i>r + s + t - i</i>	<i>q</i> = <i>p - l</i>	<i>r</i> = <i>f + m</i>	<i>s</i> = <i>g + n</i>	<i>t</i> = <i>h + o</i>	
59 — 7,362,131. 41	5,251,455. 47	4,584,534. 91	»	667,040. 36	5,251,575. 27	+	119. 80	18,183,659. 36	»	3,205,784. 50
10 — 4,687,702. 90	10,069,258. 66	5,272,137. 62	»	4,794,606. 84	10,066,744. 46	—	2,514. 20	17,751,780. 19	»	11,127,261. 37
51 + 2,674,428. 51	4,817,803. 19	687,602. 71	»	4,127,566. 48	4,815,169. 19	+	2,634. »	431,879. 17	»	7,921,476. 87
» — 1,072,530. »	176,037. 70	39,481. 15	»	136,556. 55	176,037. 70	»	»	677,951. 15	»	136,556. 55
30 — 456,558. 70	1,107,898. 72	480,180. »	»	627,718. 72	1,107,898. 72	»	»	1,138,876. 70	»	1,223,363. 32
30 + 615,871. 30	931,861. 02	440,698. 85	»	491,162. 17	931,861. 02	»	—	460,925. 55	»	1,086,806. 77
30 — 364,658. 70	115,201. 60	112,473. 05	»	630. 85	113,103. 90	—	2,097. 70	188,721. 70	»	59,723. 50
30 — 364,658. 70	630. 85	»	»	630. 85	630. 85	»	»	53,200. »	»	82,772. 15
»	+ 114,570. 75	+ 112,473. 05	»	»	+ 112,473. 05	—	2,097. 70	+ 135,521. 70	»	— 23,048. 65
51 + 2,674,428. 51	4,817,803. 19	687,602. 71	»	4,127,566. 48	4,815,169. 19	+	2,634. »	431,879. 17	»	7,921,476. 87
30 + 615,871. 30	931,861. 02	440,698. 85	»	491,162. 17	931,861. 02	»	—	460,925. 55	»	1,086,806. 77
»	+ 114,570. 75	+ 112,473. 05	»	»	+ 112,473. 05	—	2,097. 70	+ 135,521. 70	»	— 23,048. 65
81 + 3,290,299. 81	5,635,093. 46	1,015,828. 51	»	4,618,728. 65	5,634,557. 16	+	536. 30	106,475. 32	»	9,031,332. 29

Roma, addì 30 dicembre 1931 - Anno X

IL MINISTRO
ACERBO.

Elenco delle variazioni apportate al bilancio di previsione dell'Azienda foreste demaniali per l'esercizio finanziario 1930-31 (art. 33, lettera D, del regolamento approvato col Regio decreto 12 agosto 1927, n. 1546).

Numero	ARTICOLI Denominazione	Stanzamenti approvati con la legge di bilancio	VARIAZIONI		Stanzamenti risultanti per l'esercizio 1930-31
			In aumento	In diminuzione	
SPESE.					
2	Imposte e sovrimposte, ecc.	1,300,000. »	(a) 200,000. »	»	1,500,000. »
3	Spese per il mantenimento del Parco Nazionale del Gran Paradiso	220,000. »	(b) 70,000. »	»	290,000. »
4	Rimborso allo Stato degli stipendi del personale civile e militare comandato presso l'Azienda foreste demaniali	1,700,000. »	(c) 87.619. 06	(d) 119,000. »	1,668,619. 06
5	Rimborso allo Stato della indennità complementare pagata ai militi della milizia nazionale forestale	1,200,000. »	»	(d) 84,000. »	1,116,000. »
6	Stipendi al personale dell'Azienda foreste demaniali	50,000. »	»	(d) 3,500. »	46,500. »
8	Assegni al personale non di ruolo delle nuove provincie, ecc.	20,000. »	»	(d) 1,400. »	18,600. »
9	Indennità malaria, ecc.	20,000. »	»	(d) 1,400. »	18,600. »
11	Indennità di tramutamento al personale . . .	75,000. »	(e) 20,000. »	(d) 2,380. »	92,620. »
12	Premi di operosità, ecc.	70,000. »	(f) 19,770. »	»	89,770. »
14	Medaglie di presenza, diarie, ecc.	400,000. »	(g) 10,000. »	(d) 18,666. »	391,334. »
14 bis	Saldo di spese residue relative a missioni compiute nell'esercizio 1929-30, ecc. (h)	»	(h) 9,998. 01	»	9,998. 01
	<i>Da riportarsi . . .</i>	5,055,000. »	417,387. 07	230,346. »	5,242,041. 07

(a) Decreto ministeriale 20 marzo 1931, n. 105104.

(b) Decreto ministeriale 20 febbraio 1931, n. 103418.

(c) Decreto ministeriale 30 giugno 1931, n. 113359.

(d) Decreto ministeriale 30 giugno 1931, n. 117789.

(e) Decreto ministeriale 24 giugno 1931, n. 111395.

(f) Decreti ministeriali 20 febbraio 1931, n. 103418 e 24 giugno 1931, n. 111395.

(g) Decreto ministeriale 24 giugno 1931, n. 111395.

(h) Istituito l'articolo con lo stanziamento di lire 9,998.01 per effetto del decreto ministeriale 20 febbraio 1931, n. 103418.

Elenco delle variazioni apportate al bilancio di previsione dell'Azienda foreste demaniali per l'esercizio finanziario 1930-31 (art. 33, lettera D, del regolamento approvato col Regio decreto 12 agosto 1927, n. 1546).

ARTICOLI		Stanziameti approvati con la legge di bilancio	VARIAZIONI		Stanziameti risultati per l'esercizio 1930-31
Numero	Denominazione		in aumento	in diminuzione	
	<i>Riporto . . .</i>	5,055,000. »	417,387. 07	230,346. »	5,242,041. 07
15	Indennità per operazioni di accertamenti, ecc.	10,000. »	»	(a) 700. »	9,300. »
24	Avanzo effettivo della gestione da versare al Tesoro (articolo 14 del Regio decreto 17 febbraio 1927, n. 324, convertito nella legge 16 giugno 1927, n. 1275)	2,661,055. 70	(a) 231,816. »	»	2,892,871. 70
25	Indennità temporanea mensile al personale non di ruolo delle nuove provincie, ecc.	11,000. »	»	(a) 770. »	10,230. »
26	Costruzione e riparazioni straordinarie di strade e di fabbricati, ecc.	4,000,000. »	»	(b) 17,387. 07	3,982,612. 93
28	Fondo di riserva	400,000. »	»	(c) 400,000. »	»
	<i>Totale . . .</i>	12,137,055. 70	649,203. 07	649,203. 07	12,137,055. 70

(a) Decreto ministeriale 30 giugno 1931, n. 117789.

(b) Decreto ministeriale 30 giugno 1931, n. 113359.

(c) Decreti ministeriali 20 febbraio 1931, n. 103418; 20 marzo 1931, n. 105104; 24 giugno 1931, n. 111395 e 30 giugno 1931, n. 113359.

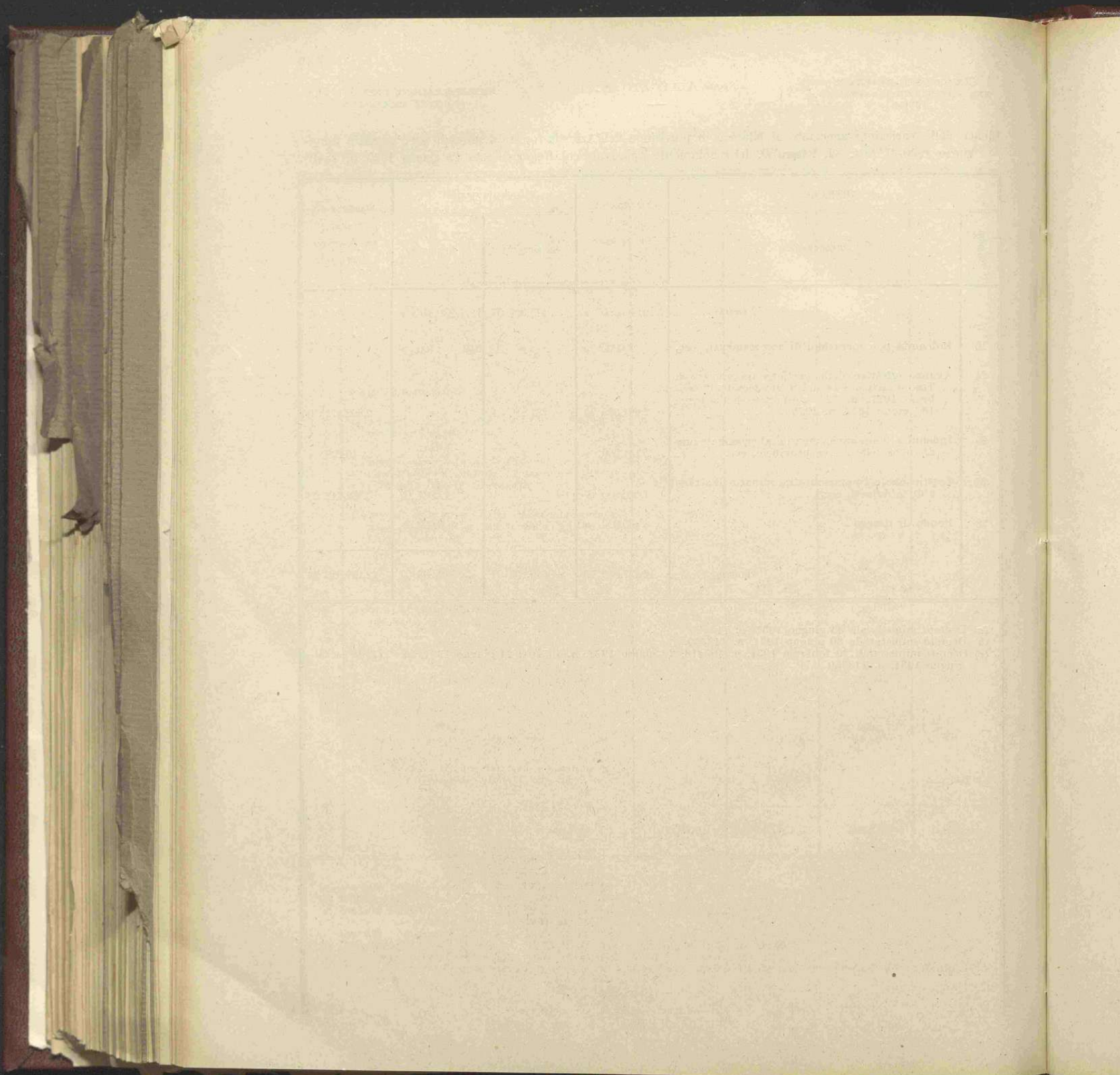

ALLEGATO ALL'APPENDICE N. 1

del conto consuntivo del Ministero dell'agricoltura e foreste
per l'esercizio finanziario 1930-31

RENDICONTO GENERALE CONSUNTIVO
DELL'AZIENDA AUTONOMA DELLE FORESTE DEMANIALI
PER L'ESERCIZIO FINANZIARIO 1930-31

PARTE II.

CONTO GENERALE DEL PATRIMONIO
