

DELLA LEGGE N. 1100 DEL 18 MARZO 1901

che stabilisce le norme per l'ordinamento  
della pubblica istruzione in Italia

MINISTERO PUBBLICA ISTRUZIONE

DELLA LEGGE N. 1100 DEL 18 MARZO 1901

che stabilisce le norme per l'ordinamento

DELLA LEGGE N. 1100 DEL 18 MARZO 1901



## NOTA PRELIMINARE

### AL RENDICONTO PATRIMONIALE DELL'AZIENDA AUTONOMA DELLE FORESTE DEMANIALI

(Legge 16 giugno 1927, n. 1275)

Il rendiconto patrimoniale dell'azienda delle Foreste demaniali comprende le seguenti tre sezioni:

Sezione I. — *Conti generali del patrimonio.* — Questi conti generali, preceduti da un conto sintetico che li riassume, sono distinti con le lettere A, B, C, D e G. Essi danno la consistenza al principio e alla fine dell'esercizio, nonché le variazioni in aumento e in diminuzione delle singole partite.

Sezione II. — *Dimostrazione di concordanza tra il conto del bilancio e quello del patrimonio.* — Riassume i movimenti patrimoniali derivanti dagli accertamenti del bilancio e determina l'ammontare dell'entrata netta e quello della spesa netta corrispondenti al beneficio ed alla perdita apportati dalla gestione del bilancio al patrimonio.

Sezione III. — *Conto generale delle rendite e delle spese.* — È questo il conto economico del rendiconto dal quale risultano le rendite e le spese derivanti tanto dalla gestione del bilancio, quanto dalla gestione del patrimonio.

#### § 1. — RISULTATI GENERALI DELLA GESTIONE PATRIMONIALE.

Dal prospetto riassuntivo dei conti generali si rileva che la gestione patrimoniale dell'esercizio 1930-31, ha prodotto un peggioramento di lire 2,229,049.35.

Infatti, mentre le attività al 1° luglio 1930

ammontavano a . . . . .	L.	265,738,359.62	
e le passività a . . . . .	»	11,889,908.22	
con una eccedenza attiva di . . . . .			L. 253,848,451.40

al 30 giugno 1931 la situazione patrimoniale è risultata la seguente:

Attività . . . . .	L.	264,764,918.88	
Passività . . . . .	»	13,145,516.83	
con una eccedenza attiva di . . . . .			» 251,619,402.05

che contrapposta a quella accertata al 1° luglio 1930 offre l'accennato peggioramento di . . . . .	L.	<u>2,229,049.35</u>
--	----	---------------------







§ 2. — CONCORDANZA DEL CONTO DEL BILANCIO CON QUELLO DEL PATRIMONIO.

Dal prospetto riassuntivo della Sezione II del rendiconto si rileva che concorsero a formare entrate accertate col bilancio:  
le diminuzioni di attività patrimoniali per vendite di beni e rimborso di titoli . . . . .

L. 638,470 —

e che contribuirono ad accertare spese del bilancio:

gli aumenti di attività patrimoniali per nuovi acquisti . . . . .

» 1,466,719 —

In conseguenza di che la consistenza patrimoniale si trova aumentata di . . . . .

L. + 828,249 —

Se a questa somma si contrappone il disavanzo lasciato dal bilancio in

» — 3,290,299.81

Si ha una perdita derivante dalla gestione del bilancio di . . . . .

L. 2,462,050.81

Infatti, dal prospetto riassuntivo della Sezione II si rileva che le entrate, depurate dai movimenti patrimoniali, ascendono a . . . . .  
e le spese, depurate dai movimenti patrimoniali, ammontano a . . . . .

L. 16,273,209.89

» 18,735,260.70

Con una differenza di . . . . .

L. 2,462,050.81

corrispondente alla predetta perdita recata al patrimonio dalla gestione del bilancio.

§ 3. — ELEMENTI COSTITUENTI IL RISULTATO ECONOMICO DELL'ESERCIZIO.

I fatti di gestione modificativi, cioè: rendite, spese, sopravvenienze, cessazioni, consumi, ecc., che hanno concorso a formare l'indicato peggioramento patrimoniale di lire 2,229,049.35 si rilevano dal Conto generale riassuntivo delle rendite e delle spese della Sezione III, della quale si riassumono come appresso le risultanze:

1°) *Gestione del bilancio di competenza:*

Le entrate del bilancio di competenza, depurate da tutti i movimenti patrimoniali, (vedasi Sezione II del rendiconto), hanno dato una rendita netta di . . . . .  
mentre le spese, pure depurate dai movimenti patrimoniali, sono state di . . . . .

+ L. 16,273,209.89

— » 18,735,260.70

con una differenza passiva di . . . . . — L. 2,462,050.81

2°) *Gestione dei residui:*

I residui passivi per effetto di economie sono diminuiti di . . . . .

+ L. 2,514.20

I residui attivi sono diminuiti per nuovi accertamenti di . . . . .

— » 1,977.90

con una diminuzione complessiva di . . . . . + » 536.30

3°) *Gestione fuori bilancio:*

In questa parte di gestione si ebbero:

aumenti di attività per . . . . . + L. 303,221.30

diminuzioni di attività per . . . . . — » 70,756.14

con un miglioramento di . . . . . + » 232,465.16

Dai risultati delle tre gestioni emerge il peggioramento patrimoniale dell'esercizio 1930-31 nella somma più volte ricordata di . . . . .

L. 2,229,049.35



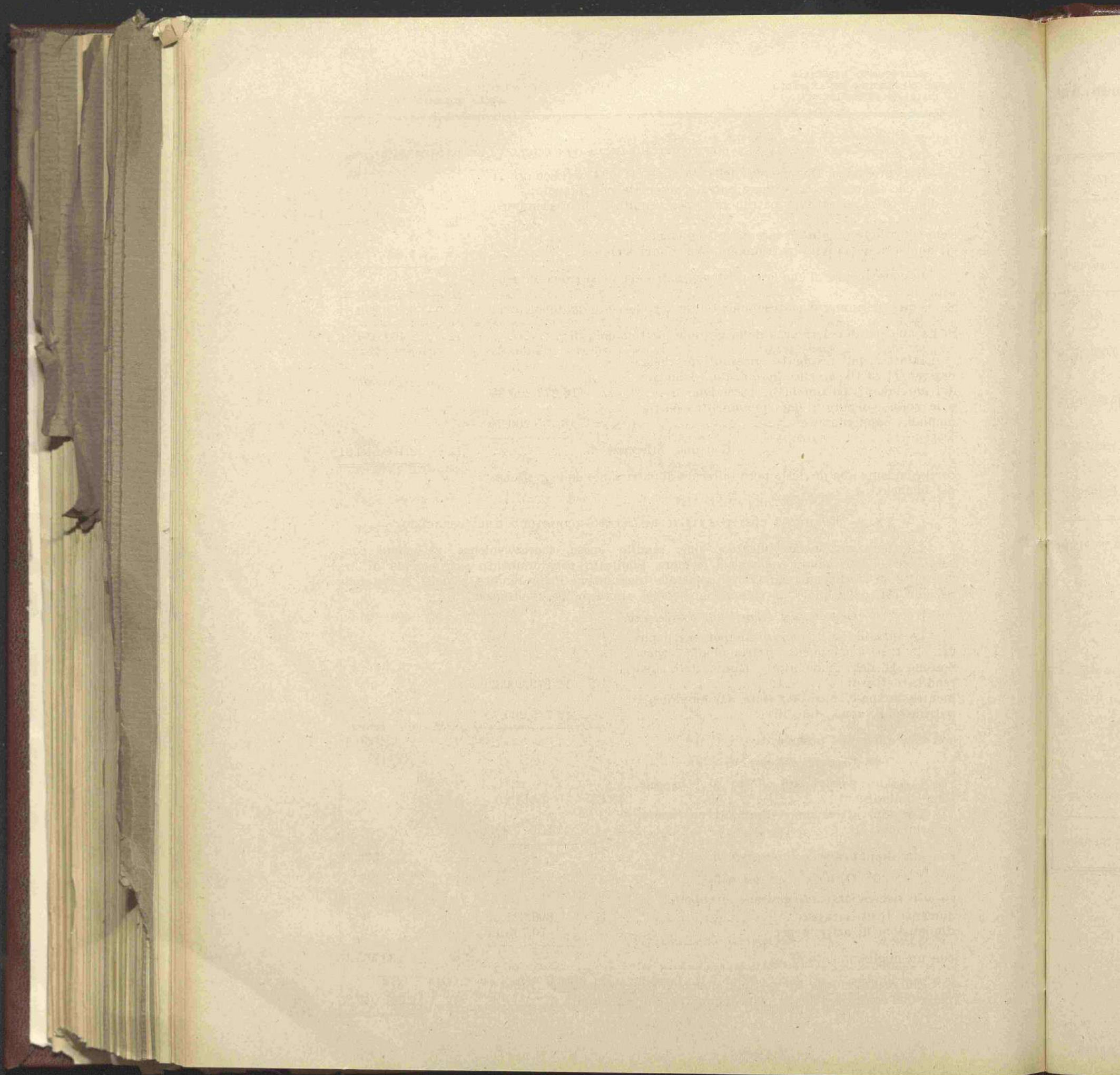



RIASSUNTO

DEI

CONTI GENERALI DEL PATRIMONIO

---



Riassunto dei conti generali del patrimonio dell'Azienda Autonoma del

PARTE I. — Attività.

CLASSIFICAZIONE DELLE ATTIVITÀ	Riferimento ai conti	SITUAZIONE E MOVIMENTO GIUSTA I REGISTRI DI CONSISTENZA			
		Consistenza al 1° luglio 1930	Variazioni avvenute nell'esercizio 1930-31		Consistenza al 30 giugno 1931
			in aumento	in diminuzione	
Attività finanziarie . . . . .	A	9,096,952. 69	21,648,288. 80	23,682,443. 70	7,062,797. 79
Crediti e titoli diversi di credito . . . . .	B	43,078,898. 72	595,644. 60	520,180. »	43,154,363. 32
Immobili, mobili e oggetti diversi . . . . .	C	213,525,647. 19	1,397,799. »	694,453. 99	214,228,992. 20
Materiale scientifico e artistico . . . . .	D	36,861. 02	282,061. 55	157. »	318,765. 57
		265,738,359. 62	23,923,793. 95	24,897,234. 69	264,764,918. 88
Diminuzione nella consistenza delle attività . . . . .	—	»	»	— 973,440. 74	»
		265,738,359. 62	— 973,440. 74		264,764,918. 88

CLASSIFICAZIONE

Passività finanziarie

Passività passiva

Aumento netto

Eccedenza

al 1° luglio

al 30 giugno

Peggioramento



Consistenza Autonoma delle Foreste Demaniali per l'esercizio finanziario 1930-31.

PARTE II. — Passività.

SITUAZIONE E MOVIMENTO GIUSTA I REGISTRI DI CONSISTENZA	CLASSIFICAZIONE DELLE PASSIVITÀ	Riferimento ai conti	SITUAZIONE E MOVIMENTO GIUSTA I REGISTRI DI CONSISTENZA			
			Consistenza al 1° luglio 1930	Variazioni avvenute nell'esercizio 1930-31		Consistenza al 30 giugno 1931
				in aumento	in diminuzione	
7,062,797.79	Passività finanziarie . . . . .	A	11,177,788.23	7,010,440.43	5,754,831.82	12,433,396.84
43,154,363.32	Passività patrimoniali . . . . .	G	712,119.99	»	»	712,119.99
214,228,992.20						
318,765.57						
264,764,918.88			11,889,908.22	7,010,440.43	5,754,831.82	13,145,516.83
»	Aumento nella consistenza delle passività . . . . .		»	1,255,608.61	»	»
	Eccedenza delle attività:					
	al 1° luglio 1930 . . . . .		253,848,451.40	»	»	»
	al 30 giugno 1931 . . . . .		»	»	»	251,619,402.05
	Peggioramento patrimoniale . . . . .		»	»	282,167.87	»
264,764,918.88			265,738,359.62	— 973,440.74		264,764,918.88







SEZIONE PRIMA

---

CONTI GENERALI DEL PATRIMONIO

---



Numero progressivo	ATTIVITÀ	Allegati	SITUAZIONE E MOVIMENTO GIUSTA I REGISTRI DI CONSISTENZA			
			Consistenza al 1° luglio 1930	Variazioni avvenute nell'esercizio 1930-31		Consistenza al 30 giugno 1931
				in aumento	in diminuzione	
	Residui attivi:					
1	per somme riscosse e non versate . . . . .	»	2,421,756. 52	»	2,421,756. 52	»
2	per somme da riscuotere . . . . .	»	3,120,938. 25	2,597,956. 59	2,316,830. 29	3,402,064. 55
3	Conto di cassa (a) . . . . .	4	3,554,257. 92	19,050,332. 21	18,943,856. 89	<sup>(b)</sup> 3,660,733. 24
			9,096,952. 69	21,648,288. 80	23,682,443. 70	7,062,797. 79
	Diminuzione nella consistenza delle attività finanziarie . . . . .	»	»	»	2,034,154. 90	»
	Eccedenza delle passività finanziarie:					
	al 1° luglio 1930 . . . . .	»	2,080,835. 54	»	»	»
	al 30 giugno 1931 . . . . .	»	»	»	»	5,370,599. 05
	Saldo del conto (peggioramento) . . . . .	»	»	3,289,763. 51	»	»
			11,177,788. 23	+ 1,255,608. 61		12,433,396. 84

(a) Il conto di Cassa è rappresentato dal conto corrente istituito presso la Cassa depositi e prestiti in virtù dell'articolo 12 della legge 16 giugno 1927, n. 1275. In tale conto affluiscono tutte le entrate e con esse si provvede al pagamento di tutte le spese iscritte nel bilancio dell'Azienda delle foreste demaniali.

(b) La situazione al 30 giugno 1931 è di lire 3,660,733,24, di cui lire 3,600,000,00 demaniali e lire 60,733,24 spesa straordinaria. La figura t



## CONTO GENERALE A

tà e passività finanziarie.

SISTENZA	Numero progressivo	PASSIVITÀ	SITUAZIONE E MOVIMENTO GIUSTA I REGISTRI DI CONSISTENZA			
			Consistenza al 1° luglio 1930	Variazioni avvenute nell'esercizio 1930-31		Consistenza al 30 giugno 1931
				in aumento	in diminuzione	
3,402,064.55	1	Residui passivi . . . . .	11,177,788.23	7,010,440.43	5,754,831.82	12,433,396.84
(b) 3,660,733.24						
7,062,797.79			11,177,788.23	7,010,440.43	5,754,831.82	12,433,396.84
		Aumento nella consistenza delle passività finanziarie . . . . .		+ 1,255,608.61		
5,370,599.05						
12,433,396.84			11,177,788.23	+ 1,255,608.61		12,433,396.84

12 della legge  
e spese iscritte

(b) La situazione del conto corrente con la Cassa depositi e prestiti, riportata di seguito (All. n. 4), dà un fondo disponibile di lire 3,644,252.44 perchè per effetto delle disposizioni contenute nell'articolo 61 del regolamento speciale dell'Azienda delle foreste demaniali, approvato con Regio decreto 12 agosto 1927, n. 1546, in detto conto si addebita l'Azienda dell'importo dei titoli di spesa spediti alla Tesoreria, sebbene non ancora estinti, mentre nel conto finanziario dell'Azienda medesima l'importo di tali titoli figura tra i residui passivi per lire 16,480.80. (Vedi sub allegato 1 dell'allegato 4).



## CONTO GENERALE B

## Crediti e titoli vari di credito.

Numero progressivo	ATTIVITÀ	SITUAZIONE E MOVIMENTO GIUSTA I REGISTRI DI CONSISTENZA			
		Consistenza al 1° luglio 1930	Variazioni avvenute nell'esercizio 1930-31		Consistenza al 30 giugno 1931
			in aumento	in diminuzione	
	<i>Titoli diversi di credito.</i>				
	Fondi pubblici dello Stato o garantiti dallo Stato:				
1	Consolidato 3.50 per cento . . . . .	996,100. »	»	996,100. »	
2	Consolidato 5 per cento . . . . .	39,159,900. »	»	39,159,900. »	
3	Obbligazioni del debito redimibile 3 per cento . . . . .	951,500. »	»	40,000. »	
4	Id. ferroviarie . . . . .	863,500. »	»	863,500. »	
		41,971,000. »	»	40,000. »	
2	Partita in corso di sistemazione riguardante i prelevamenti dal conto corrente istituito presso la Cassa depositi e prestiti in virtù dell'articolo 12 della legge 16 giugno 1927, n. 1275 . . . . .	<i>per memoria</i>	»	<i>per memoria</i>	
3	Partita in corso di sistemazione corrispondente ai residui dell'articolo 29 del bilancio della spesa per l'esercizio 1930-31 destinati all'acquisto o espropriazione di beni.	139,226. 53	»	5,180. »	
4	Partita in corso di sistemazione corrispondente ai residui dell'articolo 30 del bilancio della spesa per l'esercizio 1930-31 destinati all'acquisto di terreni (art. 121 Regio decreto 30 dicembre 1923, n. 3267) . . . . .	968,672. 19	595,644. 60	475,000. »	
		43,078,898. 72	595,644. 60	520,180. »	
				43,154,363. 32	

1 Beni

2 Mob

3 Maco

4 Arm

5 Selle

6 Equi

(a) V



## CONTO GENERALE C

## Immobili, mobili, oggetti e beni diversi.

Numero progressivo	ATTIVITÀ	Allegati	SITUAZIONE E MOVIMENTO GIUSTA I REGISTRI DI CONSISTENZA			
			Consistenza al 1° luglio 1930	Variazioni avvenute nell'esercizio 1930-31		Consistenza al 30 giugno 1931
				in aumento	in diminuzione	
1	Beni immobili (a) . . . . .	1	211,076,453. 84	1,173,110. 10	643,090. 54	211,606,473. 40
2	Mobilio e masserizie pel servizio generale . . . . .	»	1,203,326. 87	125,376. 65	17,963. 05	1,310,740. 47
3	Macchine, strumenti e oggetti diversi . . . . .	»	1,068,791. 85	90,277. 25	20,901. 25	1,138,167. 85
4	Armi delle guardie forestali . . . . .	»	9,725. 88	»	740. »	8,985. 88
5	Sellerie e bardature . . . . .	»	35,377. 45	3,135. »	»	38,512. 45
6	Equini di servizio . . . . .	»	131,971. 30	5,900. »	11,759. 15	126,112. 15
			213,525,647. 19	1,397,799. »	694,453. 99	214,228,992. 20

(a) Vedasi allegato n. 3.





## CONTO GENERALE D

## Materiale scientifico e artistico.

Numero progressivo	ATTIVITÀ	Situazione e movimento giusta i registri di consistenza			
		Consistenza al 1° luglio 1930	Variazioni avvenute nell'esercizio 1930-31		Consistenza al 30 giugno 1931
			in aumento	in diminuzione	
1	Biblioteche, libri e manoscritti . . . . .	17,753. 32	253,823. 70	52. »	271,525. 02
2	Musei e collezioni . . . . .	19,107. 70	28,237. 85	105. »	47,240. 55
		36,861. 02	282,061. 55	157. »	318,765. 57

## CONTO GENERALE G

## Passività diverse.

Numero progressivo	PASSIVITÀ	Situazione e movimento giusta i registri di consistenza			
		Consistenza al 1° luglio 1930	Variazioni avvenute nell'esercizio 1930-31		Consistenza al 30 giugno 1931
			in aumento	in diminuzione	
1	Canoni, censi, livelli, altre prestazioni, ecc., gravanti sui beni immobili dell'Azienda. . . . .	712,119. 99	»	»	712,119. 99
2	Partita in corso di sistemazione riguardante i movimenti del conto corrente istituito presso la Cassa depositi e prestiti in virtù dell'articolo 12 della legge 16 giugno 1927, n. 1275 . . . . .	»	»	»	»
		712,119. 99	»	»	712,119. 99



sistenza

sistenza

al

lugno 1931

271,525. 02

47,240. 55

318,765. 57

sistenza

sistenza

al

lugno 1931

712,119. 99

712,119. 99

**SEZIONE SECONDA**

---

**DIMOSTRAZIONE DI CONCORDANZA TRA GLI ACCERTAMENTI DI  
COMPETENZA DEL BILANCIO ED IL CONTO DEL PATRIMONIO**

---



## Conto dell'entrata accertata in bilancio in relazione al conto del patrimonio.

CATEGORIE DEL BILANCIO DELL'ENTRATA 1	ACCERTAMENTO totale secondo il bilancio 2	ENTRATE PROVENIENTI DAL PATRIMONIO		ENTRATE depurate dei movimenti patrimoniali 5	CATEGORIE
		Diminuzioni di attività 3	Aumenti di passività 4		
I. — Entrate effettive. . . . .	16,137,868. 59	»	»	16,137,868. 59	I. — Spese
II. — Movimento di capitali . . . . .	638,470. »	638,470. »	»	»	II. — Mo
III. — Operazioni per conto di terzi . . . . .	135,341. 30	»	»	135,341. 30	III. — Op
Risultanze:		638,470. »	»		Risult
Trasformazioni patrimoniali . . . . .		638,470. »			Trasformaz
Entrate depurate . . . . .				16,273,209. 89	Spese depur
Accertamento totale secondo il bilancio . . . . .	16,911,679. 89		16,911,679. 89		Accertamen

N. B. — I dati delle colonne 3, 4, 8 e 9 si rilevano dai totali dei prospetti analitici delle variazioni verificatesi nelle attività e passività inseriti alle pagine 1784 e 1785.



amenti di competenza del bilancio ed il conto del patrimonio.

Conto della spesa accertata in bilancio in relazione al conto del patrimonio.

ENTRATE rate dei movimenti patrimoniali 5	CATEGORIE DEL BILANCIO DELLA SPESA 6	ACCERTAMENTO totale secondo il bilancio 7	SPESE COSTITUENTI INCREMENTO DEL PATRIMONIO		SPESE depurate dei movimenti patrimoniali 10
			Aumenti di attività 8	Diminuzioni di passività 9	
16,137,868.59	I. — Spese effettive . . . . .	18,812,297.10	212,377.70	»	18,599,919.40
»	II. — Movimento di capitali . . . . .	1,254,341.30	1,254,341.30	»	»
135,341.30	III. — Operazioni per conto di terzi . . . . .	135,341.30	»	»	135,341.30
	Risultanze:		1,466,719. »	»	
	Trasformazioni patrimoniali . . . . .		1,466,719. »		
16,273,209.89	Spese depurate . . . . .				18,735,260.70
	Accertamento totale secondo il bilancio . . . . .	20,201,979.70		20,201,979.70	

ività e passività



Minutes of the Proceedings of the General Assembly of the Church of Scotland, 1844

Date	Place	Time	Subject	Remarks	Action	Signature
1844	Edinburgh	10th Nov	Morning Prayer	The Moderator read the Minutes of the last Assembly.	The Minutes were approved.	James Wilson
1844	Edinburgh	11th Nov	Morning Prayer	The Moderator read the Minutes of the last Assembly.	The Minutes were approved.	James Wilson
1844	Edinburgh	12th Nov	Morning Prayer	The Moderator read the Minutes of the last Assembly.	The Minutes were approved.	James Wilson
1844	Edinburgh	13th Nov	Morning Prayer	The Moderator read the Minutes of the last Assembly.	The Minutes were approved.	James Wilson
1844	Edinburgh	14th Nov	Morning Prayer	The Moderator read the Minutes of the last Assembly.	The Minutes were approved.	James Wilson
1844	Edinburgh	15th Nov	Morning Prayer	The Moderator read the Minutes of the last Assembly.	The Minutes were approved.	James Wilson
1844	Edinburgh	16th Nov	Morning Prayer	The Moderator read the Minutes of the last Assembly.	The Minutes were approved.	James Wilson
1844	Edinburgh	17th Nov	Morning Prayer	The Moderator read the Minutes of the last Assembly.	The Minutes were approved.	James Wilson

Witness my hand and seal this 18th day of November 1844.

James Wilson, Moderator.



**SEZIONE TERZA**

---

**CONTO GENERALE DELLE RENDITE E DELLE SPESE  
E DI ALTRI AUMENTI E DIMINUZIONI PATRIMONIALI**

---



PARTE ATTIVA		SOMME		
GESTIONE DEL BILANCIO DI COMPETENZA.				
1	Entrata di bilancio depurata dei movimenti patrimoniali . . . . .	16,273,209. 89	1	Spese
GESTIONE DEI RESIDUI DI BILANCIO.				
2	Economie nei residui passivi degli esercizi precedenti . . . . .	2,514. 20	2	Cessa
3	Aumenti di residui attivi degli esercizi precedenti . . . . .	119. 80		
GESTIONE DEL PATRIMONIO (FUORI BILANCIO).				
4	Aumenti nei beni immobili, mobili e oggetti vari:		3	Dimin
	per prodotti di industrie . . . . . L.	16,149. »	4	Dimin
	per rettificazioni e più esatti accertamenti . . . . . »	34,398. 90		p
	per sopravvenienze attive . . . . . »	173. 40		p
		50,721. 30	5	Dimin
5	Aumenti del materiale scientifico ed artistico:			p
	per rettificazioni e più esatti accertamenti . . . . .	252,500. »		
	Totale parte attiva . . . . .	16,579,065. 19		
	Peggioramento patrimoniale . . . . .	2,229,049. 35		
	Bilancio . . . . .	18,808,114. 54		

N. B. — I dati relativi alla gestione del bilancio di competenza si rilevano dalle colonne 5 e 10 della Sezione II; quelli relativi alle gestioni dei residui di bilancio e del patrimonio dai prospetti analitici delle variazioni verificatesi nelle attività e passività inseriti alle pagine 1784 e 1786.



E e delle SPESE e di altri aumenti e diminuzioni patrimoniali.

SOMME	PARTE PASSIVA		SOMME
	GESTIONE DEL BILANCIO DI COMPETENZA.		
16,273,209. 89	1	Spese di bilancio depurate dei movimenti patrimoniali . . . . .	18,735,260. 70
	GESTIONE DEI RESIDUI DI BILANCIO.		
2,514. 20	2	Cessazione di residui attivi . . . . .	2,097. 70
119. 80			
	GESTIONE DEL PATRIMONIO (FUORI BILANCIO).		
	3	Diminuzione nei crediti e titoli di credito . . . . .	3,000. »
	4	Diminuzione nei beni immobili, mobili e oggetti vari: per rettificazioni e più esatti accertamenti . . . . . L. 43,613. 04 per cessazioni, perdite ecc. . . . . » 24,022. 10	67,635. 14
50,721. 30	5	Diminuzioni nel materiale scientifico ed artistico: per cessazioni, perdite ecc. . . . .	121. »
252,500. »			
16,579,065. 19			
2,229,049. 35			
18,808,114. 54		Totale parte passiva . . .	18,808,114. 54

lli relativi alle  
rità e passività



Conti generali	Partite	AUMENTI										TOTALE	per accertamenti di bilancio	
		per accertamenti di bilancio	Articoli	PER COMPENSAZIONI E TRASFORMAZIONI			verificatesi negli elementi patrimoniali	EFFETTIVI						
				derivanti da spese di competenza per i conti generali B, C e D				derivanti da spese imputate ai residui	per prodotti di industrie	per rettificazioni e più esatti accertamenti	per sopravvenienze attive varie			
				della Categoria I	della Categoria II	della Categoria III								
(punti di concordanza col bilancio)			(conto generale delle rendite e delle spese)											
1	2	3	4	5	6	7	8	9	10	11	12	13	14	
A	1	»	»	»	»	»	»	»	»	»	»	»	»	»
	2	2,597,836. 79	»	»	»	»	»	»	»	119. 80	»	2,597,956. 59	»	
	3	14,313,843. 10	»	»	»	»	4,736,489. 11	»	»	»	»	19,050,332. 21	13,191,539. 27	
		16,911,679. 89	»	»	»	»	4,736,489. 11	»	»	119. 80	»	21,648,288. 80	13,191,539. 27	
B	1	»	»	»	»	»	»	»	»	»	»	»	»	
	3	»	»	»	»	»	»	»	»	»	»	»	»	
	4	»	30	»	595,644. 60	»	»	»	»	»	»	595,644. 60	»	
		»	»	»	595,644. 60	»	»	»	»	»	»	595,644. 60	»	
C	1	»	30	»	658,696. 70	»	480,180. »	»	»	34,060. »	173. 40	1,173,110. 10	»	
	2	»	1 e 18	102,890. 65	»	»	13,167. 10	»	8,980. »	338. 90	»	125,376. 65	»	
	3	»	26	76,826. 50	»	»	12,181. 75	»	1,269. »	»	»	90,277. 50	»	
	4	»	»	»	»	»	»	»	»	»	»	»	»	
	5	»	1	3,135. »	»	»	»	»	»	»	»	3,135. »	»	
	6	»	»	»	»	»	»	»	5,900. »	»	»	5,900. »	»	
		»	»	»	182,852. 15	658,696. 70	»	505,528. 85	»	16,149. »	34,398. 90	173. 40	1,397,790. »	»
D	1	»	18	1,287. 70	»	»	36. »	»	»	252,500. »	»	253,823. 70	»	
	2	»	1	28,237. 85	»	»	»	»	»	»	»	28,237. 85	»	
		»	»	29,525. 55	»	»	36. »	»	»	252,500. »	»	282,061. 55	»	
Totale B, C e D		»	»	212,377. 70	1,254,341. 30	»	505,564. 85	»	16,149. »	286,898. 90	173. 40	2,275,506. 15	»	
Totale comples.		16,911,679. 89	»	212,377. 70	1,254,341. 30	»	5,242,053. 96	»	16,149. »	287,018. 70	173. 40	23,923,793. 55	13,191,539. 27	



diminuzione verificatesi nelle ATTIVITÀ durante l'esercizio finanziario 1930-31.

## DIMINUZIONI

TOTALE	per accertamenti di bilancio	Articoli	PER COMPENSAZIONI E TRASFORMAZIONI				EFFETTIVE				TOTALE	
			che hanno dato luogo ad entrate di competenza per i conti generali B, C e D			verificatesi negli elementi del patrimonio	che hanno dato luogo ad entrate imputate ai residui	per consumi di dotazioni	per rettificazioni e più esatti accertamenti	per cessazioni, perdite, ecc.		
			della Categoria I	della Categoria II	della Categoria III							
			(punti di concordanza col bilancio)									(conto generale delle rendite e delle spese)
13	14	15	16	17	18	19	20	21	22	23	24	
»	»	»	»	»	»	2,421,756. 52	»	»	»	»	»	2,421,756. 52
2,597,356. 50	»	»	»	»	»	2,314,732. 59	»	»	2,097. 70	»	»	2,316,830. 29
19,050,332. 21	13,191,539. 27	»	»	»	»	5,752,317. 62	»	»	»	»	»	18,943,856. 89
21,643,288. 80	13,191,539. 27	»	»	»	»	10,488,806. 73	»	»	2,097. 70	»	»	23,682,443. 70
»	»	10	»	37,000. »	»	»	»	»	»	3,000. »	»	40,000. »
»	»	»	»	»	»	5,180. »	»	»	»	»	»	5,180. »
595,644. 00	»	»	»	»	»	475,000. »	»	»	»	»	»	475,000. »
595,644. 00	»	»	»	37,000. »	»	480,180. »	»	»	»	3,000. »	»	520,180. »
1,173,110. 10	»	11	»	601,470. »	»	»	»	»	40,080. 04	1,540. 50	»	643,090. 54
125,376. 65	»	»	»	»	»	13,167. 10	»	»	»	4,795. 95	»	17,963. 05
90,277. 55	»	»	»	»	»	12,181. 75	»	»	3,533. »	5,186. 50	»	20,901. 25
»	»	»	»	»	»	»	»	»	»	740. »	»	740. »
3,135. »	»	»	»	»	»	»	»	»	»	»	»	»
5,900. »	»	»	»	»	»	»	»	»	»	11,759. 15	»	11,759. 15
1,397,739. »	»	»	»	601,470. »	»	25,348. 85	»	»	43,613. 04	24,022. 10	»	694,453. 99
253,823. 70	»	»	»	»	»	36. »	»	»	»	16. »	»	52. »
28,237. 85	»	»	»	»	»	»	»	»	»	105. »	»	105. »
282,061. 55	»	»	»	»	»	36. »	»	»	»	121. »	»	157. »
2,275,505. 15	»	»	»	638,470. »	»	505,564. 85	»	»	43,613. 04	27,143. 10	»	1,214,790. 99
23,923,793. 55	13,191,539. 27	»	»	638,470. »	»	10,994,371. 58	»	»	45,710. 74	27,143. 10	»	24,897,234. 69



Conti generali	Partite	AUMENTI									TOTALE	13	
		Accertamenti di bilancio	PER COMPENSAZIONI E TRASFORMAZIONI				EFFETTIVI						
			che hanno dato luogo ad entrate di competenza per il conto generale G			verificatesi negli elementi del patrimonio	che hanno dato luogo ad entrate imputate ai residui	per differenze derivanti da emissione di titoli	per rettificazioni e più esatti accertamenti	per sopravvenienze attive varie			
			della Categoria I	della Categoria II	della Categoria III								
			(punti di concordanza col bilancio)										(conto generale delle rendite e delle spese)
1	2	3	4	5	6	7	8	9	10	11	12		
A	1	7,010,440.43	»	»	»	»	»	»	»	»	»	7,010,440.43	»
G	1	»	»	»	»	»	»	»	»	»	»	»	»
»	2	»	»	»	»	»	»	»	»	»	»	»	»
		7,010,440.43	»	»	»	»	»	»	»	»	»	7,010,440.43	»



diminuzione verificatesi nelle PASSIVITÀ durante l'esercizio finanziario 1930-31.

DIMINUZIONI										
TOTALE	PER COMPENSAZIONI E TRASFORMAZIONI				EFFETTIVE				TOTALE	
	derivanti da spese di competenza per il conto generale G			verificatesi negli elementi del patrimonio	derivanti da spese imputate ai residui	per utili derivanti da estinzioni di passività	per rettificazioni e più esatti accertamenti	per cessazioni abbuoni, ecc. di passività varie		
	della Categoria I	della Categoria II	della Categoria III							
	(punti di concordanza col bilancio)				(conto generale delle rendite e delle spese)					
12	13	14	15	16	17	18	19	20	21	
7,010,440. 43	»	»	»	5,752,317. 62	»	»	2,514. 20	»	5,754,831. 82	
»	»	»	»	»	»	»	»	»	»	
»	»	»	»	»	»	»	»	»	»	
7,010,440. 43	»	»	»	5,752,317. 62	»	»	2,514. 20	»	5,754,831. 82	



## Situazione patrimoniale delle singole foreste dell'Azienda foreste demaniali al 30 giugno 1931.

FORESTA			VALORE DI STIMA al 1° luglio 1930	Note	VARIAZIONI		VALORE DI STIMA al 30 giugno 1931
Vocabolo	Note	Ufficio			in aumento	in diminuzione	
Cansiglio . . . . .	<i>a</i>	Belluno	14,829,832. »	»	»	»	14,829,832. »
Somadida . . . . .	<i>a</i>	»	1,796,780. 50	»	»	»	1,796,780. 50
Valle imperina . . . . .	<i>b</i>	»	66,799. 50	»	»	»	66,799. 50
Vincheto Celarda . . . . .	<i>c</i>	»	150,000. »	»	»	»	150,000. »
Valsolda . . . . .	<i>c</i>	Verona	77,776. »	»	»	»	77,776. »
Dolcè . . . . .	<i>c</i>	»	147,831. »	»	»	»	147,831. »
Anfo . . . . .	<i>b</i>	»	112,679. 30	»	»	»	112,679. 30
Belluno Veronese . . . . .	<i>c</i>	»	136,674. »	»	»	»	136,674. »
Giazza . . . . .	<i>b</i>	»	458,406. »	»	»	»	458,406. »
Legnoli . . . . .	<i>b</i>	»	79,164. »	»	»	»	79,164. »
Fontana . . . . .	<i>a</i>	»	1,148,690. »	»	»	»	1,148,690. »
Legnach . . . . .	<i>b</i>	»	59,900. »	»	»	»	59,900. »
Fratte . . . . .	<i>b</i>	»	138. »	»	»	»	138. »
Tenuta Pioppeti di Bagnara . .	<i>b</i>	Ravenna	15,000. »	»	»	»	15,000. »
Bosco Panfilia . . . . .	<i>c</i>	»	364,000. »	»	»	»	364,000. »
Bocche di Po . . . . .	<i>b</i>	»	2,185,000. »	»	»	»	2,185,000. »
Pineta di Ravenna . . . . .	<i>a</i>	»	1,640,000. »	»	»	»	1,640,000. »
Parco Nazionale Gran Paradiso	<i>c</i>	Torino	417,000. »	<i>f</i>	200. »	»	417,200. »
Penna Lame Zatta . . . . .	<i>a</i>	Genova	1,779,300. »	»	»	»	1,779,300. »
Cadibona . . . . .	<i>a</i>	»	313,870. »	»	»	»	313,870. »
Gerbonte-Cavernasecca-Marta e Sansone . . . . .	<i>b</i>	»	490,500. »	»	»	»	490,500. »
<i>Da riportarsi . . .</i>			26,269,340. 30	..	200. »	»	26,269,540. 30

Val d'Oz

Alta Val

Castagne

Idria I.

Idria II.

Tarvisio.

Fusine V

Segherie.

Ex forte

Ternova

Panovizza

Postumia

Sabotino

Padernizza

Stermeriz

Chesa . .

Clana . .

Fondi var

Diritti di

Dol. . .

S. Marco



Situazione patrimoniale delle singole foreste dell'Azienda foreste demaniali al 30 giugno 1931.

FORESTA			VALORE DI STIMA al 1° luglio 1930	Note	VARIAZIONI		VALORE DI STIMA al 30 giugno 1931
Vocabolo	Note	Ufficio			in aumento	in diminuzione	
		<i>Riporto . . .</i>	26,269,340. 30		200. »	»	26,269,540. 30
Val d'Ozola . . . . .	<i>c</i>	Parma	635,840. »	»	»	»	635,840. »
Alta Val Parma . . . . .	<i>c</i>	»	1,172,014. »	»	»	»	1,172,014. »
Castagneti di Ferriere . . . . .	<i>b</i>	»	1,900. »	»	»	»	1,900. »
Idria I. . . . .	<i>d</i>	Idria I	4,748,850. »	»	»	»	4,748,850. »
Idria II. . . . .	<i>d</i>	Idria II	2,245,700. »	»	»	»	2,245,700. »
Tarvisio. . . . .	<i>d</i>	Tarvisio	2,549,200. »	<i>f</i>	26,707. 20	»	2,575,900. »
Fusine Val Romana . . . . .	<i>d</i>	»	2,480,000. »	<i>e</i>	»	707. 20	2,480,000. »
Segherie. . . . .	<i>c d</i>	»	58,100. »	»	»	»	58,100. »
Ex forte Hensel . . . . .	<i>d</i>	»	9,000. »	»	»	»	9,000. »
Ternova della Selva . . . . .	<i>d</i>	Loqua	13,591,700. »	»	»	»	13,591,700. »
Panovizza. . . . .	<i>e</i>	Gorizia	157,662. 20	»	»	»	157,662. 20
Postumia . . . . .	<i>e</i>	»	1,000,000. »	»	»	»	1,000,000. »
Sabotino . . . . .	<i>d</i>	»	112,500. »	»	»	»	112,500. »
Padernizza . . . . .	<i>d</i>	»	425,000. »	»	»	»	425,000. »
Stermerizza Prosecco . . . . .	<i>d</i>	»	154,600. »	»	»	»	154,600. »
Chesa. . . . .	<i>d</i>	»	248,000. »	»	»	»	248,000. »
Clana. . . . .	<i>d</i>	»	1,275,000. »	<i>e</i>	16,000. »	»	1,291,000. »
Fondi vari . . . . .	<i>d</i>	»	843,345. »	»	»	»	843,345. »
Diritti di pesca . . . . .	<i>d</i>	»	84,000. »	»	»	»	84,000. »
Dol. . . . .	<i>d</i>	Dol	8,561,800. »	»	»	»	8,561,800. »
S. Marco di Montona. . . . .	<i>d</i>	Montona	2,096,525. »	»	»	»	2,096,525. »
		<i>Da riportarsi . . .</i>	68,720,076. 50	..	42,907. 20	707. 20	68,762,276. 50



## Situazione patrimoniale delle singole foreste dell'Azienda foreste demaniali al 30 giugno 1931.

FORESTA			VALORE DI STIMA al 1° luglio 1930	Note	VARIAZIONI		VALORE DI STIMA al 30 giugno 1931
Vocabolo	Note	Ufficio			in aumento	in diminuzione	
		<i>Riporto . . .</i>	68,720,076. 50	. .	42,907. 20	707. 20	68,762,276. 50
Corneria . . . . .	<i>d</i>	Montona	74,925. »	»	»	»	74,925. »
Leme . . . . .	<i>d</i>	»	784,242. »	»	»	»	784,242. »
Siana . . . . .	<i>d</i>	»	179,319. »	»	»	»	179,319. »
Lisignamoro . . . . .	<i>d</i>	»	73,000. »	»	»	»	73,000. »
Vidorno . . . . .	<i>d</i>	»	60,540. »	»	»	»	60,540. »
Cadino . . . . .	<i>d</i>	Cavalese	6,414,200. »	»	»	»	6,414,200. »
Campo a Molina . . . . .	<i>d</i>	»	2,200. »	»	»	»	2,200. »
Casa forestale ed accessori in Cavalese . . . . .	<i>d</i>	»	100,000. »	»	»	»	100,000. »
Deposito legname Predazzo . .	<i>d</i>	»	20,000. »	»	»	»	20,000. »
Paneveggio . . . . .	<i>d</i>	»	8,701,700. »	»	»	»	8,701,700. »
Essiccatoio Cavalese . . . . .	<i>e</i>	»	»	<i>f</i>	199,420. »	»	199,420. »
S. Martino Castrozza . . . . .	<i>d</i>	Fiera di Primiero	1,832,800. »	»	»	»	1,832,800. »
Valzanca . . . . .	<i>d</i>	»	604,200. »	»	»	»	604,200. »
Valsorda . . . . .	<i>d</i>	»	577,841. »	»	»	»	577,841. »
Casa in Caoria . . . . .	<i>d</i>	»	50,000. »	»	»	»	50,000. »
Segheria Caoria . . . . .	<i>d</i>	»	267,000. »	»	»	»	267,000. »
Latemar . . . . .	<i>d</i>	Bolzano	5,608,000. »	»	»	»	5,608,000. »
Passiria . . . . .	<i>d</i>	»	590,000. »	»	»	»	590,000. »
Solda . . . . .	<i>d</i>	»	192,000. »	»	»	»	192,000. »
Chiusa . . . . .	<i>d</i>	»	328,000. »	»	»	»	328,000. »
Selva Nera . . . . .	<i>d</i>	»	524,000. »	»	»	»	524,000. »
Vipiteno . . . . .	<i>d</i>	»	84,000. »	»	»	»	84,000. »
		<i>Da riportarsi . . .</i>	95,788,043. 50	..	242,327. 20	707. 20	96,029,663. 50



## Situazione patrimoniale delle singole foreste dell'Azienda foreste demaniali al 30 giugno 1931.

1931.

VALORE DI STIMA  
al  
giugno 1931

8,762,276.50

74,925. »

784,242. »

179,319. »

73,000. »

60,540. »

6,414,200. »

2,200. »

100,000. »

20,000. »

8,701,700. »

199,420. »

1,832,800. »

604,200. »

577,841. »

50,000. »

267,000. »

5,608,000. »

590,000. »

192,000. »

328,000. »

524,000. »

84,000. »

96,029,663.50

FORESTA			VALORE DI STIMA al 1° luglio 1930	Note	VARIAZIONI		VALORE DI STIMA al 30 giugno 1931
Vocabolo	Note	Ufficio			in aumento	in diminuzione	
		<i>Riporto . . .</i>	95,788,043.50		242,327.20	707.20	96,029,663.50
	<i>a</i>	Boscolungo	6,090,395. »	<i>g</i>	»	400,030. »	5,690,365. »
	<i>c</i>	»	600,000. »	»	475,000. »	»	1,075,000. »
	<i>a</i>	Vallombrosa	4,914,904. »	»	»	»	4,914,904. »
	<i>a</i>	»	165,176. »	»	»	»	165,176. »
	<i>d</i>	»	2,085,397. »	»	»	»	2,085,397. »
	<i>a</i>	Camaldoli	3,090,000. »	»	»	»	3,090,000. »
	<i>c</i>	Badia Prataglia	448,191. »	»	»	»	448,191. »
	<i>c</i>	»	674,501. »	»	»	»	674,501. »
	<i>c</i>	»	20,974. »	»	»	»	20,974. »
	<i>c</i>	»	14,858. »	»	»	»	14,858. »
	<i>c</i>	»	50,255. »	»	»	»	50,255. »
	<i>c</i>	»	59,297. »	»	»	»	59,297. »
	<i>c</i>	»	64,714. »	»	»	»	64,714. »
	<i>c</i>	»	17,069. »	»	»	»	17,069. »
	<i>c</i>	»	128,736. »	»	»	»	128,736. »
	<i>c</i>	Pratovecchio	1,895,439.60	»	»	»	1,895,439.60
	<i>c</i>	»	7,936.80	»	»	»	7,936.80
	<i>c</i>	»	4,755.80	»	»	»	4,755.80
	<i>c</i>	»	1,605.60	»	»	»	1,605.60
	<i>c</i>	»	8,237.40	»	»	»	8,237.40
	<i>c</i>	»	1,158. »	»	»	»	1,158. »
	<i>c</i>	»	1,290.30	»	»	»	1,290.30
	<i>a</i>	Cecina	1,720,000. »	»	»	»	1,720,000. »
	<i>a</i>	»	735,500. »	»	»	»	735,500. »
		<i>Da riportarsi . . .</i>	118,588,434. »		717,327.20	400,737.20	118,905,024. »



## Situazione patrimoniale delle singole foreste dell'Azienda foreste demaniali al 30 giugno 1931.

FORESTA			VALORE DI STIMA al 1° luglio 1930	Note	VARIAZIONI		VALORE DI STIMA al 30 giugno 1931
Vocabolo	Note	Provincia			in aumento	in diminuzione	
		<i>Riporto . . .</i>	118,588,434. »		717,327. 20	400,737. 20	118,905,024. »
Bandita di Bibbona . . . . .	<i>a</i>	Cecina	1,326,000. »	»	»	»	1,326,000. »
Bandita Le Tanci . . . . .	<i>a</i>	»	24,400. »	»	»	»	24,400. »
Bandita Scornabecchi . . . . .	<i>a</i>	»	179,100. »	»	»	»	179,100. »
Bandita Giardino . . . . .	<i>a</i>	»	1,785,300. »	»	»	»	1,785,300. »
Bandita Decimo . . . . .	<i>a</i>	»	857,400. »	»	»	»	857,400. »
Bandita Stincano . . . . .	<i>a</i>	»	290,400. »	»	»	»	290,400. »
Bandita S. Giovanni e S. Lorenzo . . . . .	<i>a</i>	»	445,200. »	»	»	»	445,200. »
Bandita Berignone . . . . .	<i>a</i>	»	1,730,100. »	»	»	»	1,730,100. »
Case Condotta . . . . .	<i>a</i>	Follonica	170,800. »	»	»	»	170,800. »
Pineta Litoranea . . . . .	<i>a</i>	»	247,153. »	»	r	»	247,153. »
Bandita di Valle . . . . .	<i>a</i>	»	905,759. 85	»	»	»	905,759. 85
Bandita Castelliua . . . . .	<i>a</i>	»	315,174. 85	»	»	»	315,174. 85
Bandita Montioni . . . . .	<i>a</i>	»	950,678. 75	»	»	»	950,678. 75
Bandita Querceta . . . . .	<i>a</i>	»	183,906. 95	»	»	»	183,906. 95
Bandita S. Lorenzo . . . . .	<i>a</i>	»	458,863. 65	»	»	»	458,863. 65
Bandita Calzalunga . . . . .	<i>a</i>	»	488,555. 05	»	»	»	488,555. 05
Bandita Valpiana . . . . .	<i>a</i>	»	955,410. 35	»	»	»	955,410. 35
Podere Venelle . . . . .	<i>a</i>	»	21,007. »	»	»	»	21,007. »
Bandita Scarlino . . . . .	<i>a</i>	»	2,610,335. 65	<i>g</i>	»	200,800. »	2,419,535. 65
Bandita Poggio di Spada . . . . .	<i>a</i>	»	275,301. 05	»	»	»	275,301. 05
Bosco Valle delle Cannucce . . . . .	<i>a</i>	»	77,303. 85	»	»	»	77,303. 85
		<i>Da riportarsi . . .</i>	132,883,234. »	..	717,327. 20	601,537. 20	132,999,074. »



## Situazione patrimoniale delle singole foreste dell'Azienda foreste demaniali al 30 giugno 1931.

FORESTE DI STIMA al giugno 1931	FORESTA		VALORE DI STIMA al 1° luglio 1930	Note	VARIAZIONI		VALORE DI STIMA al 30 giugno 1931			
	Vocabolo	Note			Provincia	in aumento		in diminuzione		
3,905,024. »			Riporto . . .	132,883,284. »	..	717,327. 20	601,537. 20	132,999,074. »		
1,326,000. »			Foresta Feniglia . . . . .	a	Follonica	331,495. »	»	»	331,495. »	
21,400. »				a		173. 40	»			
179,100. »			Monte Carpegna . . . . .	c	Ancona	275,000. »	b	396. 50	275,058. 40	
1,785,300. »				c			»	511. 50		
857,400. »			S. Gerbone . . . . .	a	»	21,463. »	»	»	21,463. »	
290,400. »			Pietralunga . . . . .	c	»	268,672. »	»	»	268,672. »	
445,200. »			Cesane . . . . .	c	»	269,193. 85	»	»	269,193. 85	
1,730,100. »			Monte Peloso . . . . .	c	»	240,000. »	»	»	240,000. »	
170,800. »			Goceano Sezione Bulatei . . .	a	Nughedu S. Nicolò	2,214,446. 30	»	»	2,214,446. 30	
247,153. »			Goceano Sezione Anela . . . .	a	»	636,721. 90	»	»	636,721. 90	
905,759. 85			Goceano Sezione Bono . . . .	a	»	2,099,764. 25	»	»	2,099,764. 25	
315,174. 85			Goceano Sezione Lerno . . . .	c	»	61,300. »	»	»	61,300. »	
950,678. 75			Montes . . . . .	c	Sassari	1,830,973. 68	»	»	1,830,973. 68	
183,906. 95			Sastumbas-Sos Littos. . . . .	c	»	1,397,493. 79	»	»	1,397,493. 79	
458,863. 65			Demanio Monte Olia . . . . .	c	»	134,168. 43	»	»	134,168. 43	
488,555. 05			Sette Fratelli . . . . .	a	Cagliari	1,648,111. 50	»	»	1,648,111. 50	
955,110. 35			Pula . . . . .	b	»	753,903. 70	»	»	753,903. 70	
21,007. »			Montarbu . . . . .	b	»	1,015,826. »	»	»	1,015,826. »	
2,419,535. 65			Campidano . . . . .	c	»	436,234. 75	»	»	436,234. 75	
275,301. 05			Vallicidro Montimannu . . . .	c	»	241,613. 60	»	»	241,613. 60	
77,303. 85			Gargano, . . . . .	a	Umbra	8,365,800. »	»	»	8,365,800. »	
			Monte Barone. . . . .	a	»	340,000. »	»	»	340,000. »	
2,999,074. »			Da riportarsi . . .			155,465,465. 75	..	717,897. 10	602,048. 70	155,581,314. 15



## Situazione patrimoniale delle singole foreste dell'Azienda foreste demaniali al 30 giugno 1931.

FORESTA			VALORE DI STIMA al 1° luglio 1930	Note	VARIAZIONI		VALORE DI STIMA al 30 giugno 1931
Vocabolo	Note	Provincia			in aumento	in diminuzione	
<i>Riporto . . .</i>			155,465,465. 75	..	717,897. 10	602,048. 70	155,581,314. 75
Monticchio e Quote Abbandonate . . . . .	<i>c</i>	Monticchio	2,225,189. 39	»	»	»	2,225,189. 39
Tenuta Pierno . . . . .	<i>c</i>	»	75,270. 25	»	»	»	75,270. 25
Gallipoli Cognato . . . . .	<i>a</i>	Potenza	3,433,540. »	»	10,000. »	»	3,443,540. »
Grancia Caterina . . . . .	<i>c</i>	»	858,911. »	»	»	»	858,911. »
Fieghi Cerreto . . . . .	<i>c</i>	»	194,400. »	»	»	»	194,400. »
Magrizzi Cielagreste . . . . .	<i>c</i>	»	130,548. »	»	»	»	130,548. »
Rubbio Coste di Coramola . .	<i>b</i>	»	88,640. »	»	»	»	88,640. »
Paternisco . . . . .	<i>b</i>	»	31,640. »	»	8,000. »	»	39,640. »
Cerrèto Cognole . . . . .	<i>b</i>	Napoli	1,159,396. 36	»	»	»	1,159,396. 36
Calvello . . . . .	<i>b</i>	»	38,647. 20	»	»	»	38,647. 20
Centaurino . . . . .	<i>c</i>	»	32,339. 84	<i>e</i>	»	32,339. 84	»
Montedimezzo-Feudozzo . . . .	<i>c</i>	»	2,252,689. 24	»	»	»	2,252,689. 24
Taburno . . . . .	<i>a</i>	»	494,306. 20	»	»	»	494,306. 20
Tirone e alto Vesuvio . . . . .	<i>b</i>	»	91,645. 88	»	»	»	91,645. 88
Sila di Fossiatà . . . . .	<i>ac</i>	Cosenza	5,083,580. »	»	»	»	5,083,580. »
Sila di Tasso . . . . .	<i>c</i>	»	2,015,820. »	»	»	»	2,015,820. »
Corigliano . . . . .	<i>c</i>	»	897,920. »	»	»	»	897,920. »
Rossano . . . . .	<i>e</i>	»	155,748. »	»	»	»	155,748. »
Appezamenti vari . . . . .	<i>b</i>	»	70,632. »	»	»	»	70,632. »
Montagna Pellegrina-Magna-Cinquemiglia . . . . .	<i>c</i>	»	1,292,285. 80	»	»	»	1,292,285. 80
Magna Saracena . . . . .	<i>c</i>	»	371,141. »	<i>b</i>	»	»	371,141. »
Palombara . . . . .	<i>e</i>	»	»	<i>e</i>	424,940. »	»	425,000. »
Badia Luta . . . . .	<i>c</i>	»	711,477. 75	»	60. »	»	711,477. 75
<i>Da riportarsi . . .</i>			177,171,233. 66	..	1,160,897. 10	634,388. 54	177,697,742. 22



## Situazione patrimoniale delle singole foreste dell'Azienda foreste demaniali al 30 giugno 1931.

1931.

FORESTA	VALORE DI STIMA		VARIAZIONI	VALORE DI STIMA				
	Vocabolo	Nota			Ufficio	al 1° luglio 1930	Nota	in aumento
			<i>Riporto . . .</i>	177,171,233. 66	..	1,160,897. 10	634,388. 54	177,697,742. 22
Buturo. . . . .	<i>b c</i>	Catanzaro	2,669,300. »	»	»	»	»	2,669,300. »
Carbonello. . . . .	<i>c</i>	»	117,743. »	»	»	»	»	117,743. »
Monaco . . . . .	<i>c</i>	»	1,263,710. »	<i>f</i>	5,180. »	»	»	1,268,250. »
Tenuta Posino. . . . .	<i>c</i>	»	206,151. »	<i>g</i>	»	640. »	»	206,151. »
Gariglione. . . . .	<i>c</i>	»	2,472,568. »	»	»	»	»	2,472,568. »
Principe. . . . .	<i>c</i>	»	247,086. »	<i>f</i>	6,945. »	»	»	247,086. »
Mancuso . . . . .	<i>b</i>	»	626,292. »	<i>g</i>	»	6,945. »	»	626,292. »
Aspromonte. . . . .	<i>c</i>	Mongiana	3,540,860. »	»	»	1,029. »	»	3,539,831. »
Mongiana . . . . .	<i>c</i>	»	5,732,700. »	»	»	»	»	5,732,700. »
Tenuta M. Bondone . . . . .	<i>c d</i>	Trento	1,490,980. »	»	»	»	»	1,490,980. »
Ficuzza-Godrano. . . . .	<i>a</i>	Ficuzza	14,941,357. 15	»	»	»	»	14,941,357. 15
Monte Scuro. . . . .	<i>b</i>	»	350,000. »	»	»	»	»	350,000. »
Camaro . . . . .	<i>c</i>	»	181,406. 74	»	»	»	»	181,406. 74
Terreno Cuba o Catenella. . . . .	<i>c</i>	»	2,266. 90	»	»	»	»	2,266. 90
Manli-Catenella Badiazza (San Leone).	<i>c</i>	»	10,045. 39	<i>f</i>	88. »	»	»	10,045. 39
Diversi appezzamenti. . . . .	<i>b</i>	Roma	52,754. »	<i>e</i>	»	88. »	»	52,754. »
		<b>Totale . . .</b>	<b>211,076,453. 84</b>	..	<b>1,173,110. 10</b>	<b>643,090. 54</b>		<b>211,606,473. 40</b>
						<b>530,019. 56</b>		

NOTE. — *a* - Boschi inalienabili. — *b* - Boschi già amministrati dal Ministero delle Finanze. — *c* - Beni acquistati dall'Azienda forestale. — *d* - Boschi delle Terre Redente. — *e* - Variazione di valore per nuova stima. — *f* - Acquisti. — *g* - Vendite. — *h* - Sopravvenienze.



**Riassunto delle operazioni di accreditalamento e di addebitamento eseguite nel 1930-31  
sul conto corrente fruttifero dell'Azienda autonoma delle foreste demaniali  
istituito presso la Cassa depositi e prestiti in virtù dell'art. 12 della legge 16 giugno 1927, n. 1275.**

RISCOSSIONI EFFETTUATE.	PAGAMENTI ORDINATI.
Fondo disponibile al 1° luglio 1930 . . . . L. 3,532,430. 12	Mandati ammessi a pagamento dalla Cassa de- positi e prestiti nell'esercizio . . . . L. 18,938,209. 89
ENTRATE ORDINARIE.	Fondo disponibile al 30 giugno 1931 (a):
Interessi dei fondi pubblici emessi o garan- titi dallo Stato di proprietà dell'Azienda e di quelli depositati in conto corrente presso la Cassa depositi e prestiti . . . L. 2,093,036. 54	per spese varie dell'Azienda Demaniale Forestale . . L. 1,105,255. 07
Reddito delle foreste . . . . . » 15,133,571. 61	per le spese di cui all'arti- ticolo 121 Regio decreto 30 dicembre 1923, nume- ro 3267 (b) . . . . . » 2,538,997. 37
Concorso dello Stato pel mantenimento del Parco del Gran Paradiso . . . . . » 200,000. »	————— » 3,644,252. 44
Entrate del Parco del Gran Paradiso . . . » 109,753. 20	
Contributo delle provincie pel mantenimento del personale di custodia delle foreste . » 366,137. 07	
Provento delle oblazioni e pene pecuniarie pagate per le contravvenzioni forestali . » 119. 80	
Entrate ordinarie diverse . . . . . » 121,323. 13	
ENTRATE STRAORDINARIE.	
Entrate diverse ed eventuali . . . . . L. 159,718. 01	
MOVIMENTO DI CAPITALI.	
Vendita di fondi pubblici . . . . . L. 37,000. »	
Vendita di terreni di proprietà del Dema- nio forestale . . . . . » 640,951. 15	
Operazioni per conto di terzi:	
Entrate dei demani comunali ammini- strati dall'A. F. D. . . . . » 488,721. 70	
Totale . . . L. 22,582,462. 33	Totale . . . L. 22,582,462. 33

(a) Vedasi nota (b) conto generale A

(b) Vedasi sub-allegato n. 1 all'allegato n. 4.



## SUB-ALLEGATO N. 1 ALL'ALLEGATO N. 4

## Dimostrazione di concordanza fra le scritture dell'Azienda Autonoma delle Foreste Demaniali e i risultati del conto corrente presso la Cassa Depositi e Prestiti (a)

Fondo di cassa al 1° luglio 1930 . . . . . L.	»	3,554,257. 92
Ammontare delle entrate versate (b) . . . . . »	»	19,050,332. 21
Ammontare dei mandati emessi nell'esercizio . . . . . »	18,938,209. 89	22,604,590. 13
Importo dei mandati riprodotti al 30 giugno 1930 trasportati all'esercizio finanziario 1930-31 . . . . . »	+ 22,127. 80	
Totale . . . . L.	18,960,337. 69	
Importo dei mandati inestinti al 30 giugno 1931 da trasportare all'esercizio finanziario 1931-32 . . . . . »	- 16,480. 80	
Pagamenti eseguiti nell'esercizio . . . . . »		(c) 18,943,856. 89
Fondo di cassa al 30 giugno 1931 (d) . . . . . »		3,660,733. 24

(a) Vedasi nota (b) al Conto generale A.

(b) Vedasi colonna q Conto consuntivo (Totale versamenti).

(c) Vedasi colonna p Conto consuntivo spese (Totale pagamenti).

(d) La differenza di lire 16,480.80 fra il suddetto fondo di cassa risultante dalle scritture dell'Azienda e il saldo del Conto corrente presso la Cassa depositi e prestiti al 30 giugno 1931 di lire 3,644,252.44 corrisponde, come si è già accennato nella nota b) del Conto generale A, all'ammontare dei mandati riprodotti al 30 giugno 1931.

## SUB-ALLEGATO N. 2 ALL'ALLEGATO N. 4

## Somme riscosse per vendita di terreni costituenti il fondo di cui all'articolo 121 del Regio decreto 30 dicembre 1923, n. 3267.

Consistenza del fondo al 30 giugno 1930 . . . . . L.	3,152,387. 52
Stanziamiento per l'esercizio 1930-31 (art. 30 spesa) . . . . . »	- 1,711,000. »
Fondo disponibile al 1° luglio 1930 . . . . . »	1,441,387. 52
Riscossioni dell'esercizio 1930-31 (art. 11 - Entrata) conto competenza . . . . . »	+ 601,470. »
Riscossioni dell'esercizio 1930-31 (art. 11 - Entrata) conto residui . . . . . »	+ 39,481. 15
Economia sull'articolo 30 - Bilancio spesa per l'esercizio 1930-31 . . . . . »	2,082,338. 67
Economia sull'articolo 30 - Bilancio spesa per l'esercizio 1930-31 . . . . . »	+ 456,658. 70
Fondo disponibile al 30 giugno 1931 . . . . . »	(a) 2,538,997. 37

(a) Veggasi allegato n. 4, annotazione (b).



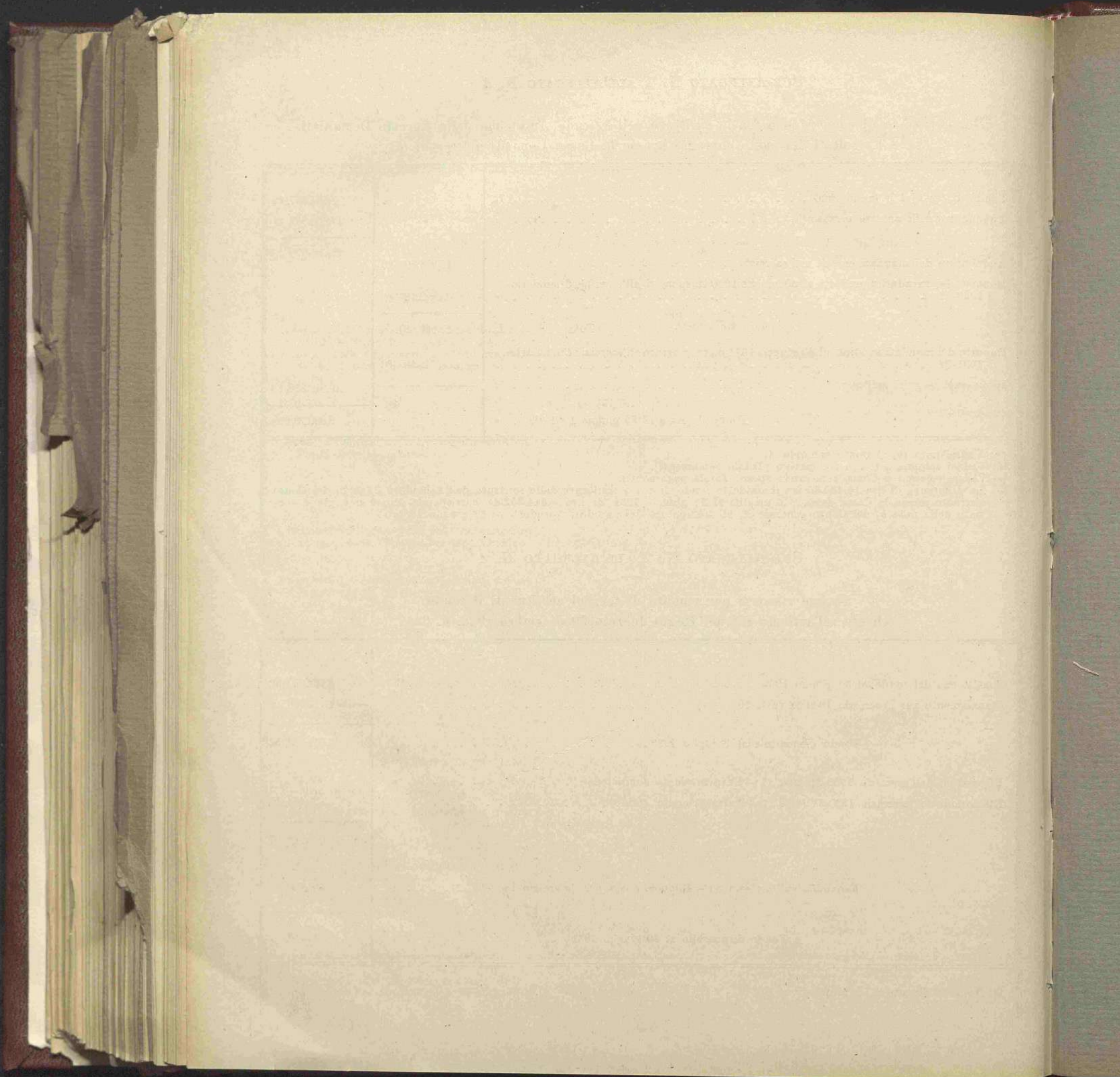



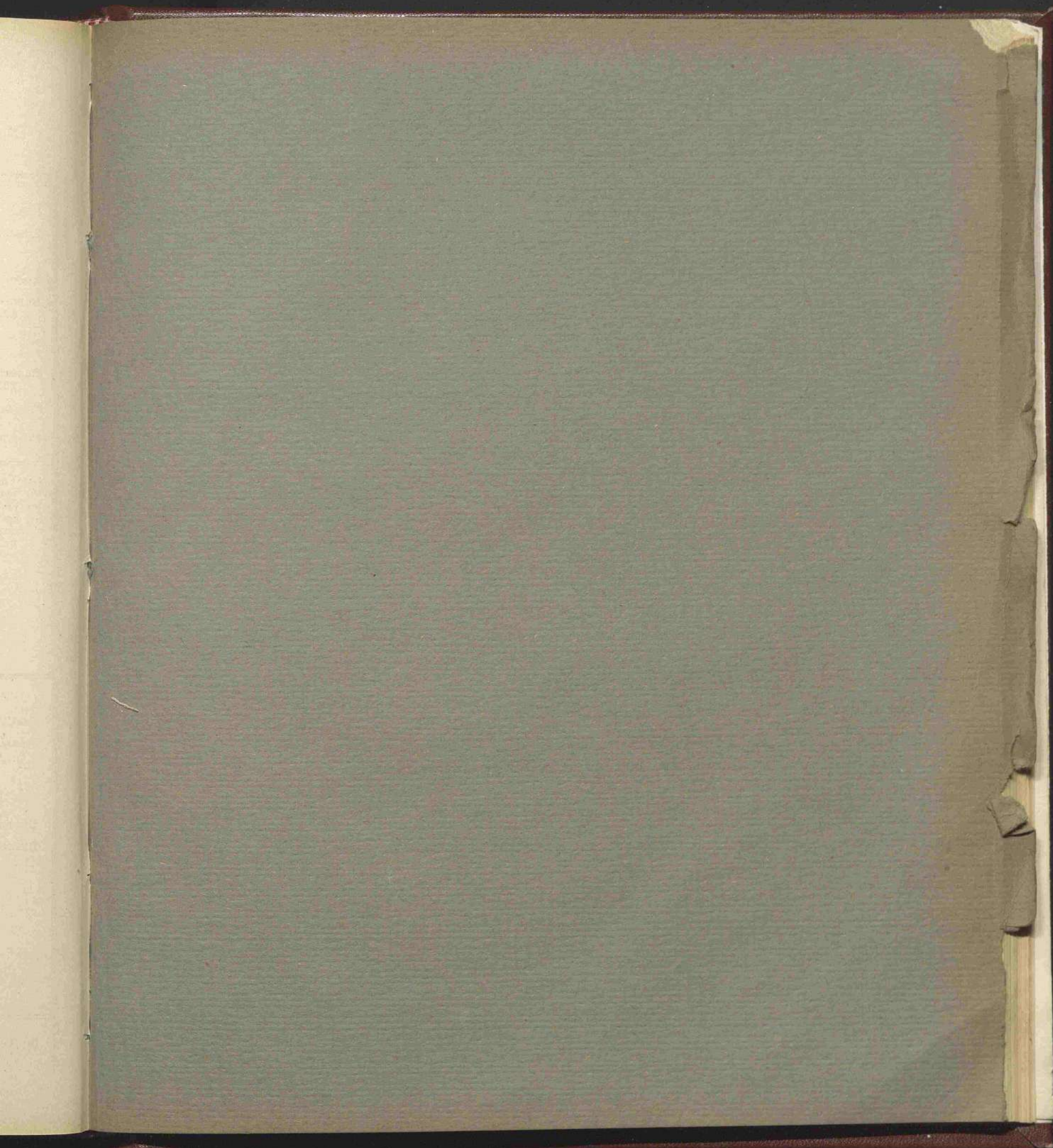



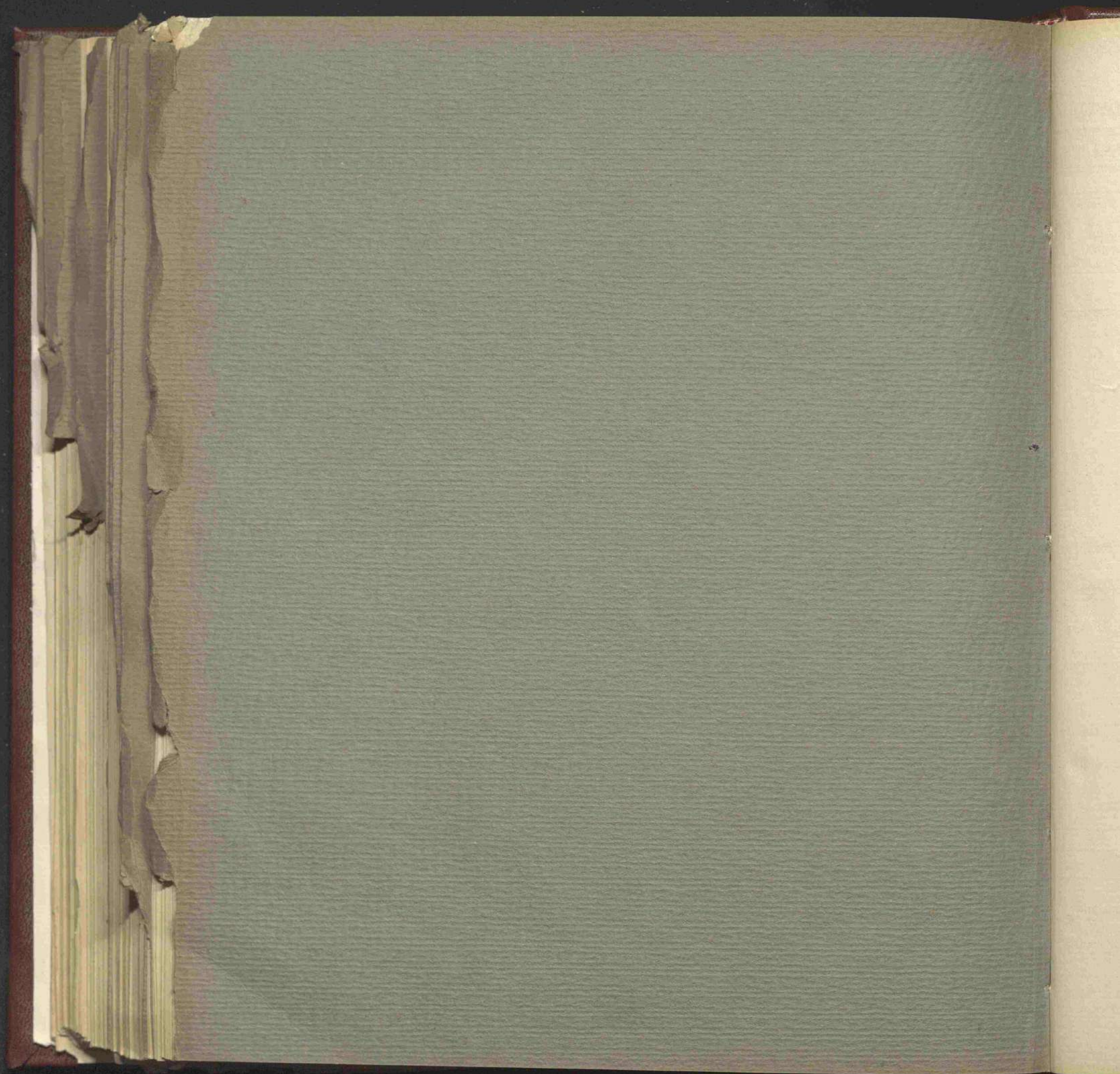



# CONTO CONSUNTIVO

per l'esercizio finanziario

dal 1° luglio 1930 al 30 giugno 1931

---

**Spesa del Ministero delle corporazioni.**