

CONTO N. 4. — Residui attivi per somme da riscuotere.

Residui attivi al 1° luglio 1930 (<i>l</i> parte) — Somme da riscuotere al 1° luglio 1931 L.	6,042,896,818. 60	Residui riscossi e versati nell'esercizio (conto n. 8) (<i>m</i> parte) L.	1,374,830,612. 53
Entrate di competenza dell'esercizio 1929-30 rimaste da riscuotere (conto n. 1) (<i>h</i>) »	2,326,083,387. 34	Rettificazioni e più esatti accertamenti (<i>q</i> parte) »	2,085,434,528. 57
Rettificazioni e più esatti accerta- menti »	»	Residui rimasti da riscuotere al 30 giugno 1930 (<i>t</i>) »	4,908,715,064. 84
	8,368,980,205. 94		8,368,980,205. 94

CONTO N. 5. — Residui passivi per somme da pagare.

Residui pagati nell'esercizio 1930-31 (conto n. 8) (<i>m</i>). L.	3,894,360,131. 77	Residui passivi al 1° luglio 1930 (<i>l</i>) . L.	10,465,058,020. 23
Residui eliminati perchè perenti agli effetti amministrativi (<i>q</i> parte) . . »	6,588,525. 79	Spese di competenza rimaste da pa- gare al 30 giugno 1931 (conto nu- mero 2) (<i>h</i>) »	4,674,486,809. 59
Rettificazioni e più esatti accerta- menti (<i>q</i> parte) »	3,628,490,977. 13		
Residui passivi al 30 giugno 1931 (<i>t</i>). »	7,610,105,195. 13		
	15,139,544,829. 82		15,139,544,829. 82

CONTO N. 6. — Crediti di tesoreria.

(Le partite sono descritte nel prospetto n. 5 del conto speciale n. 17 (Tesoriere) alla Sezione V del presente volume).

Consistenza al 1° luglio 1930 L.	3,246,189,180. 37	Crediti riscossi (conto n. 8) L.	20,450,467,313. 67
Crediti nuovi per somme erogate (conto n. 8). »	19,938,293,068. 43	Consistenza al 30 giugno 1931 . . . »	2,734,014,955. 13
	23,184,482,268. 80		23,184,482,268. 80

N. B. — Le lettere minuscole fra parentesi si riferiscono alle colonne del riassunto generale inserito a pag. CCXII e CCXIII della nota preliminare al conto consuntivo 1929-30, parte I.

CONTO N. 7. — Debiti di tesoreria.

(Le partite sono descritte nel prospetto n. 6 del conto speciale n. 17 (Tesoriere) alla Sezione V del presente volume).

Debiti estinti (conto n. 8) L.	91,994,932,277. 63	Consistenza al 1° luglio 1930. L.	9,466,639,073. 27
Consistenza al 30 giugno 1931 »	10,306,385,542. 64	Partite nuove per danaro riscosso e versato (conto n. 8) »	92,834,678,747. »
	102,301,317,820. 27		102,301,317,820. 27

CONTO N. 8. — Danaro — Conto di cassa.

Fondo di cassa al 1° luglio 1930 L.	581,586,066. 46	PAGAMENTI.	
INCASSI.		Spese di bilancio (r):	
Entrate di bilancio (r):		In conto competenza (conto n. 2) (f) L.	21,182,019,370. 63
In conto competenza (conto n. 1) (f) L.	23,767,939,842. 98	In conto residui (conto n. 5) (m) . »	3,894,360,131. 77
In conto residui:		_____ L.	25,076,379,502. 40
Agenti riscossione (conto n. 3) . . . »	298,872,501. 84	Crediti di tesoreria (conto n. 6) . . . »	19,938,293,088. 43
Somme da riscuotere (conto n. 4) »	1,374,830,612,53	Debiti di tesoreria (conto n. 7):	
_____ L.	25,441,642,957. 35	Buoni del tesoro . L.	4,656,123. 75
Crediti di tesoreria (conto n. 6) . . . »	20,450,467,313. 67	Vaglia del tesoro. »	43,157,643,712. 85
Debiti di tesoreria (conto n. 7):		Conti correnti ed operazioni varie. »	48,832,632,441. 03
Vaglia del tesoro. L.	42,800,506,917. 23	_____ L.	91,994,932,277. 63
Conti correnti ed operazioni varie »	50,034,171,829. 77	Anticipazioni »	68,010,857. 91
_____ L.	92,834,678,747. »	Fondi somministrati. »	22,693,016,502. 93
Anticipazioni »	68,010,857. 91	Decreti ministeriali di scarico:	
Fondi somministrati. »	22,693,016,502. 93	a favore del tesoriere della R. Zecca:	
	L. 102,069,402,445,32	n. 20167 del 28 febbraio 1930 L.	87. 17
		n. 167287 del 24 febbraio 1931 »	22,000. »
		a favore del tesoriere provinciale:	
		n. 58123 del 28 maggio 1931 . . »	23,062. 50
		_____ L.	45,149. 67
		Totale esito dell'esercizio 1930-31 . . . L.	159,770,677,378. 97
		Fondo di cassa al 30 giugno 1931 . . . »	2,298,725,066. 35
		_____ L.	162,069,402,445. 32

N. B. — Le lettere minuscole fra parentesi si riferiscono alle colonne del riassunto generale inserito a pag. CCXII e CCXIII della nota preliminare al conto consuntivo 1930-31, parte I.

e).

073. 27

747. »

820. 27

502. 40

088. 43

277. 63

857. 91

502. 93

5149. 67

7378. 97

25066. 35

2445. 32

CCXII

CONTO GENERALE **B**

ATTIVITÀ DISPONIBILI.

Beni immobili, mobili, crediti e titoli diversi

Numero
delle partite

del 1929-30
nel presente
conto

del 1930-31
delle tabelle
della
Sezione IV

1 a 5

6

5 a 9

1

6 a 9

10 a 1

10-11

14-1

CONTO GENERALE B - ATTIVITÀ DISPONIBILI

Beni immobili, mobili, crediti e titoli diversi.

Numero delle partite		DESCRIZIONE DELLE PARTITE	Consistenza al 1° luglio 1930	Variazioni avvenute durante l'esercizio 1930-31		Consistenza al 30 giugno 1931
del 1929-30 nel presente conto	del 1930-31 delle tabelle della Sezione IV			in aumento	in diminuzione	
		BENI IMMOBILI.				
1 a 5	5 a 9	Ministero delle finanze	158,422,704. 81	37,740,597. 40	29,944,633. 40	166,218,668. 81
6	1	» dei lavori pubblici	428,027,881. 25	155,135,063. 61	84,215,109. 34	498,947,835. 52
		TOTALE DEI BENI IMMOBILI . . .	586,450,586. 06	192,875,661. 01	114,159,742. 74	665,166,504. 33
				+ 78,715,918. 27		
		BENI MOBILI.				
6 a 9	10 a 13	Ministero delle finanze	9,784,583. 43	30,254. 06	29,369. 56	9,785,467. 93
		TOTALE DEI BENI MOBILI . . .	9,784,583. 43	30,254. 06	29,369. 56	9,785,467. 93
				+ 884. 50		
		CANONI, CENSI E LIVELLI AFFRANCABILI.				
10-11	14-15	Ministero delle finanze	26,707,607. 77	247,512. 89	500,620. 34	26,454,500. 32
		TOTALE CANONI, CENSI E LIVELLI AFFRANCABILI . .	26,707,607. 77	247,512. 89	500,620. 34	26,454,500. 32
				- 253,107. 45		

Beni immobili, mobili, crediti e titoli diversi.

Numero delle partite		DESCRIZIONE DELLE PARTITE	Consistenza al 1° luglio 1930	Variazioni avvenute durante l'esercizio 1930-31		Consistenza al 30 giugno 1931
del 1929-30 nel presente conto	del 1930-31 della tabella della Sezione IV			in aumento	in diminuzione	
CREDITI. (Veggasi allegato n. 1 pag. da 101 a 130).						
13 a 27	16-20	Ministero delle finanze	11,428,537,494. 71	1,532,678,990. 91	638,464,575. 40	12,322,751,910. 22
25-28	1-2	» degli affari esteri	9,338,497. 76	4,108,408. 08	4,165,082. 09	9,281,823. 75
25	1-2	» delle colonie	71,988,435. 12	5,871,315. 66	7,352,477. 73	70,507,273. 05
25-29	1-2	» dell'educazione nazionale	957,109. 09	522,423. 82	57,664. 19	1,421,868. 72
25-30	1-2	» dell'interno	96,897,172. 01	55,040. 04	2,684,943. 89	94,267,268. 16
25-31	2-3	» dei lavori pubblici	9,809,002. 20	64,325,877. 70	620,633. 10	73,514,246. 80
25	1	» delle comunicazioni.	59,290,632. 45	1,947,485. 90	8,006,898. 66	53,231,219. 69
25 a 33	1 a 3	» della guerra	127,164,600. 94	53,318,163. 43	46,317,786. 58	134,164,977. 79
25-34	1 a 3	» della marina	428,441,574. 52	242,425,969. 16	137,823,873. 89	533,043,669. 79
57	—	» dell'aeronautica	»	»	»	»
25	1	» dell'agricoltura e foreste	397,214,514. 89	49,114,195. 87	14,664,255. 87	431,664,454. 89
25	1	» delle corporazioni	9,306,603. 70	3,824,000. »	»	13,130,603. 70
TOTALE DEI CREDITI			12,638,945,637. 39	1,958,191,870. 57	860,158,191. 40	13,736,979,316. 56
				+ 1,098,033,679. 17		
BENI PROVENIENTI DA EREDITÀ VACANTI.						
36	21	Ministero delle finanze	171,320. 75	448,582. 89	428,659. 37	191,244. 27
TOTALE BENI PROVENIENTI DA EREDITÀ VACANTI			171,320. 75	448,582. 89	428,659. 37	191,244. 27
				+ 19,923. 52		

Numero delle partite		DESCRIZIONE DELLE PARTITE	Consistenza al 1° luglio 1930	Variazioni avvenute durante l'esercizio 1930-31		Consistenza al 30 giugno 1931
del 1929-30 nel presente conto	del 1930-31 della tabella della Sezione IV			in aumento	in diminuzione	
37 a 55	22-23					
56	3					
57	1					
26/2 a 54	24					
»	»					
26	4					
26	3					
26	3					
26	4					
»	»					
26	4					
»	»					
»	»					
26	2					
»	»					

Segue CONTO GENERALE B - ATTIVITÀ DISPONIBILI

Beni immobili, mobili, crediti e titoli diversi.

Consistenza al 30 giugno 1931	Numero delle partite		DESCRIZIONE DELLE PARTITE	Consistenza al 1° luglio 1930	Variazioni avvenute durante l'esercizio 1930-31		Consistenza al 30 giugno 1931
	del 1929-30 nel presente conto	del 1930-31 della tabella della Sezione IV			in aumento	in diminuzione	
			TITOLI DI CREDITO. (Veggasi allegato n. 2 pag. da 131 a 133)				
2,322,751,910. 22	37 a 55	22-23	Ministero delle finanze	797,779,553. 04	735,455,417. 28	466,587,487. 80	1,066,647,482. 52
9,281,823. 75	56	3	» degli affari esteri	15,928,207. 66	54,600. »	4,470,989. 37	11,511,818. 29
70,507,273. 05	57	1	» dell'aeronautica	7,200,000. »	800,000. »	8,000,000. »	»
1,421,868. 72			TOTALE TITOLI DI CREDITO . . .	820,907,760. 70	736,310,017. 28	479,058,477. 17	1,078,159,300. 81
94,267,268. 16					+ 257,251,540. 11		
73,514,246. 80			PARTITE IN CORSO DI SISTEMAZIONE COR- RISPONDENTI A RESIDUI PASSIVI DA IM- PIEGARE IN AUMENTO DI ATTIVITÀ O IN DIMINUZIONE DI PASSIVITÀ. (Veggasi allegato n. 3 pag. da 134 a 142)				
53,231,219. 69	26/2a54	24	Ministero delle finanze	4,234,007,313. 25	650,898,887. 29	3,529,300,914. 51	1,355,905,286. 03
134,164,977. 79	»	»	» della giustizia	»	»	»	»
533,043,669. 79	»	4	» degli affari esteri	506,163. 35	»	166,556. »	339,607. 35
»	26	3'	» delle colonie	1,886,157. 69	»	843,001. 32	1,043,156. 37
431,664,454. 89	26	3	» dell'educazione nazionale	43,657. 67	129,655. »	130,157. 67	43,155. »
13,130,603. 70	26	3	» degli interni	895,408. 93	»	52,354. 82	843,054. 11
	26	4	» dei lavori pubblici	4,420,060. »	»	2,665,000. »	1,755,060. »
	»	»	» delle comunicazioni	»	»	»	»
13,736,979,316. 56	26	4	» della guerra	593,950. 20	1,040,499. 10	593,700. »	1,040,749. 30
	»	4	» della marina	»	»	»	»
	»	»	» dell'aeronautica	»	»	»	»
	26	2	» dell'agricoltura e foreste	147,721,521. »	22,010,965. »	45,647,084. »	124,085,402. »
	»	»	» delle corporazioni	»	»	»	»
191,244. 27				4,390,074,232. 09	674,080,006. 39	3,579,398,768. 32	1,484,755,470. 16
					— 2,905,318,761. 93		
191,244. 27			TOTALE COMPLESSIVO DEL CONTO GENERALE B . .	18,473,041,728. 19	3,562,183,905. 09	5,033,733,828. 90	17,001,491,804. 38
					— 1,471,549,923. 81		

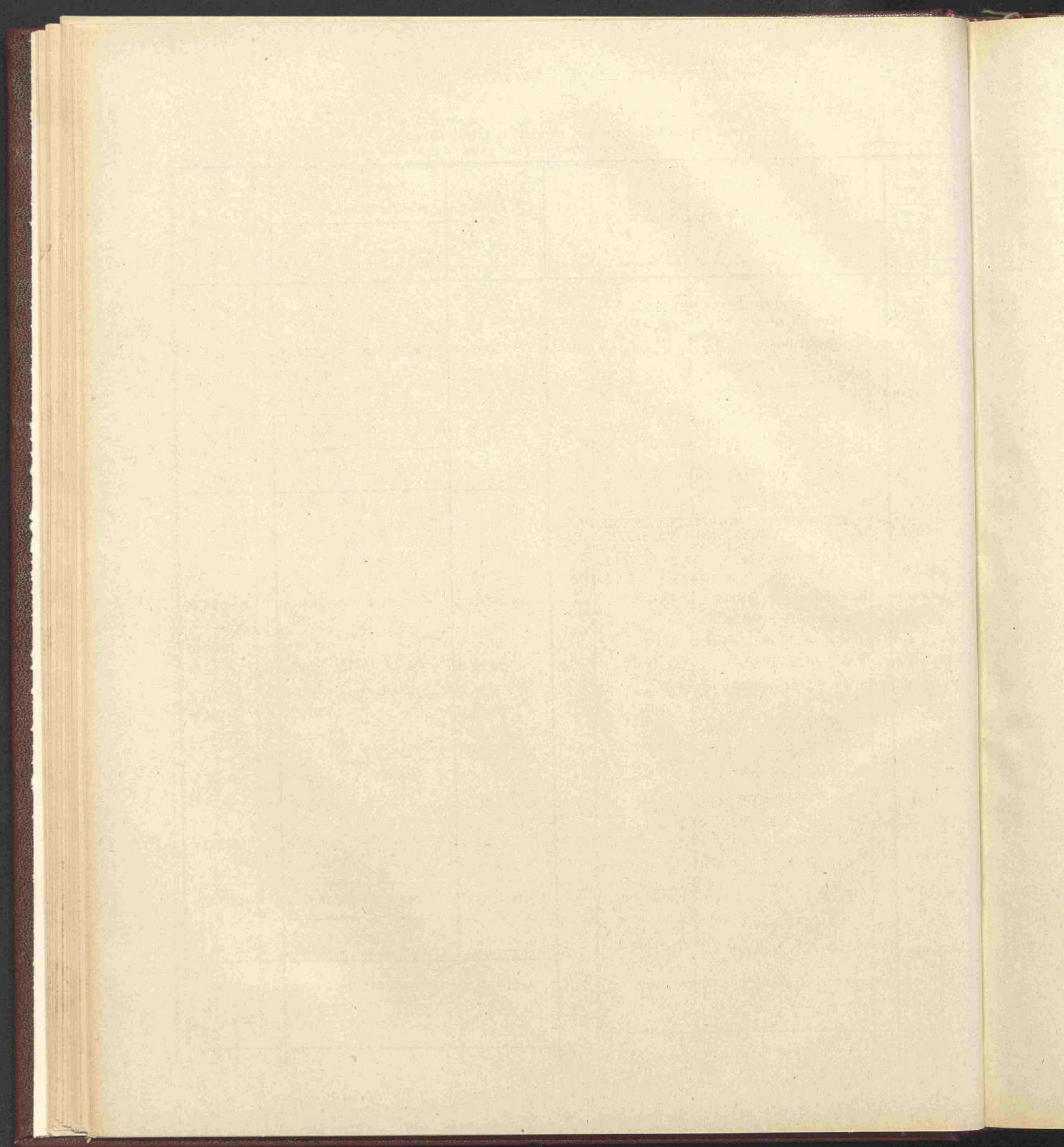

CONTO GENERALE C

ATTIVITÀ DISPONIBILI.

Beni di natura industriale

Numero delle parti	
del 1920-30 del presente conto	del 1930-31 della tabella della
1 a 3	5 a
4 a 7	2 a
8 a 10	25 a
11 a 16	28
17	
18-19	4
20-21	2

CONTO GENERALE C — ATTIVITÀ DISPONIBILI

Beni di natura industriale.

Numero delle partite		DESCRIZIONE DELLE PARTITE	Consistenza al 1° luglio 1930	Variazioni avvenute durante l'esercizio 1930-31		Consistenza al 30 giugno 1931		
del 1929-30 del presente conto	del 1930-31 della tabella della Sezione IV						in aumento	in diminuzione
		FERROVIE.						
1 a 3	5 a 7	Ministero dei lavori pubblici	24,257,439,564. 22	265,531,855. 53	125,295,000. »	24,397,676,409. 75		
4 a 7	2 a 5	» delle comunicazioni	1,587,699,467. 04	372,514,632. 53	»	1,960,214,099. 57		
		TOTALE FERROVIE	25,845,139,021. 26	638,046,488. 06	125,295,000. »	26,357,890,509. 32		
				+ 512,751,488. 06				
		CANALI.						
8 a 10	25 a 27	Ministero delle finanze	1,236,955,024. 32	83,607. 91	13,844. 45	1,237,024,787. 78		
				+ 69,763. 46				
		MATERIE DI INDUSTRIE.						
11 a 16	28-32	Ministero delle finanze	19,540,529. 41	4,326,358. 15	11,203,133. 98	12,663,753. 58		
17	1	» della giustizia e degli affari di culto . .	25,741,392. 94	23,023,825. 86	27,910,588. 88	20,854,629. 92		
18-19	4-5	» dell'educazione nazionale	7,239,429. 57	266,214. 34	237,329. 32	7,268,314. 59		
20-21	2-3	» delle corporazioni	17,724,428. 39	7,755,993. 21	»	25,480,421. 60		
		TOTALE DELLE MATERIE DI INDUSTRIE	70,245,780. 31	35,372,391. 56	39,351,052. 18	66,267,119. 69		
				— 3,978,660. 62				
		TOTALE COMPLESSIVO DEL CONTO GENERALE C . .	27,152,339,825. 89	673,502,487. 53	164,659,896. 63	27,661,182,416. 79		
				+ 508,842,590. 90				

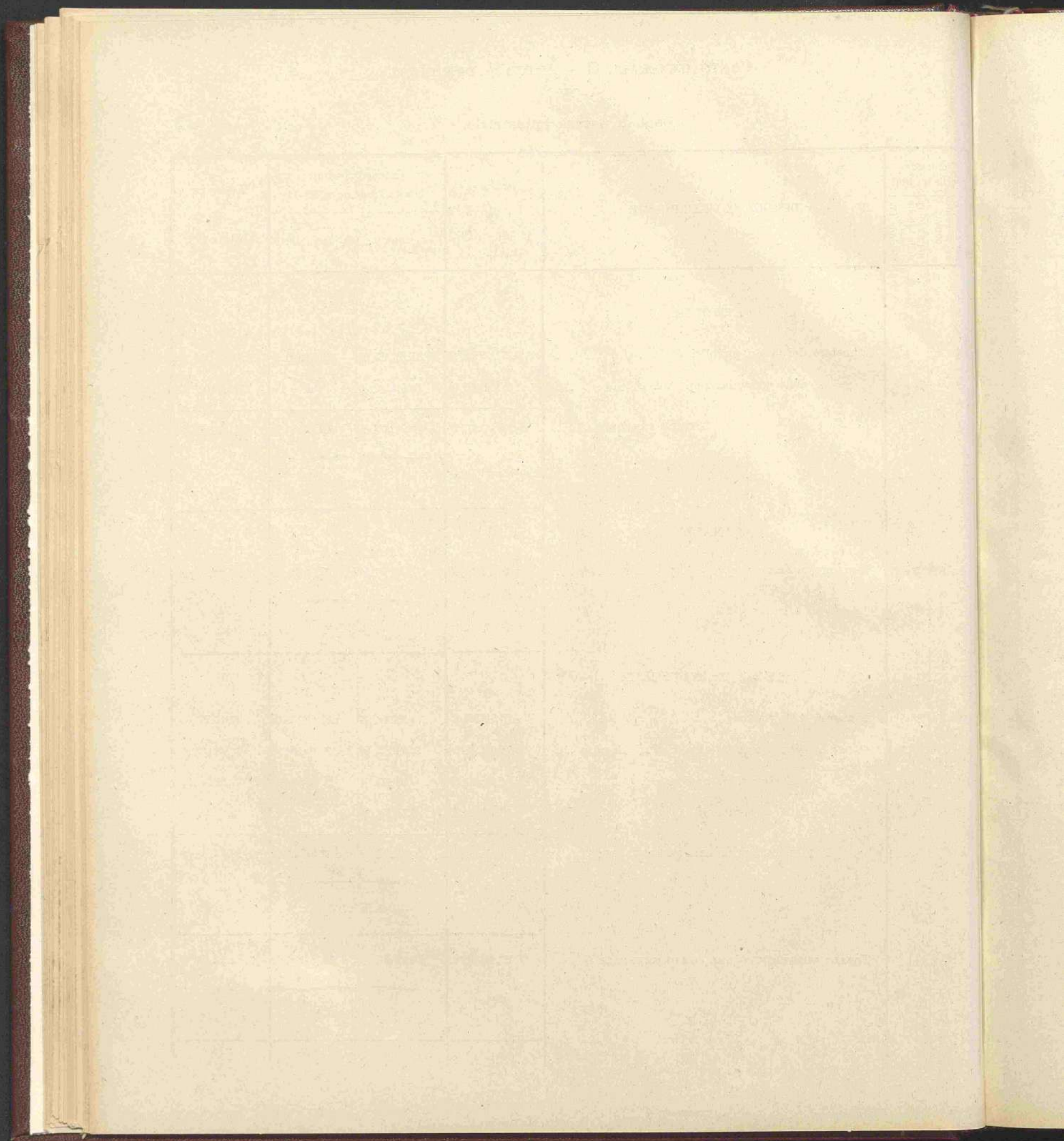

CONTO GENERALE D

ATTIVITÀ NON DISPONIBILI.

Materiali militari di terra, di mare e di aria

Numero
 delle pagine
 del presente
 conto
 del 1930-31

37-38

12-23

1-2-13
15-24
25-36

3 a 8
16 a 19
26 a 29

9 a 11
20 a 22
26 a 29
30 a 35

CONTO GENERALE D - ATTIVITÀ NON DISPONIBILI

Materiali militari di terra, di mare e di aria.

Numero delle partite		DESCRIZIONE DELLE PARTITE	Consistenza al 1° luglio 1930	Variazioni avvenute durante l'esercizio 1930-31		Consistenza al 30 giugno 1931
del 1929-30 del presente conto	del 1930-31 della tabella della Sezione IV			in aumento	in diminuzione	
MATERIALI MILITARI.						
37-38	33-34	Ministero delle finanze	36,217,496. 90	37,563,907. 66	65,671,973. 40	8,109,431. 16
12-23	4	» delle colonie	142,454. 45	62,750. 36	2,905. 78	202,290. 03
1-2-13 15-24 25-36	5	» della guerra	10,965,922,593. 34	1,652,342,212. 12	1,326,385,513. 07	11,291,879,292. 39
3 a 8 16 a 19 26 a 29	5	» della marina	4,422,854,900. 63	1,747,881,778. 74	1,383,529,530. 53	4,787,207,148. 84
9 a 11 20 a 22 26 a 29 30 a 35	2	» dell'aeronautica	1,586,477,153. 95	1,149,428,919. 08	959,164,073. 25	1,776,741,999. 78
TOTALE MATERIALI MILITARI . . .			17,011,614,599. 27	4,587,279,567. 96	3,734,753,996. 03	17,864,140,171. 20
				+ 852,525,571. 93		
TOTALE COMPLESSIVO DEL CONTO GENERALE D . .			17,011,614,599. 27	4,587,279,567. 96	3,734,753,996. 03	17,864,140,171. 20
				+ 852,525,571. 93		

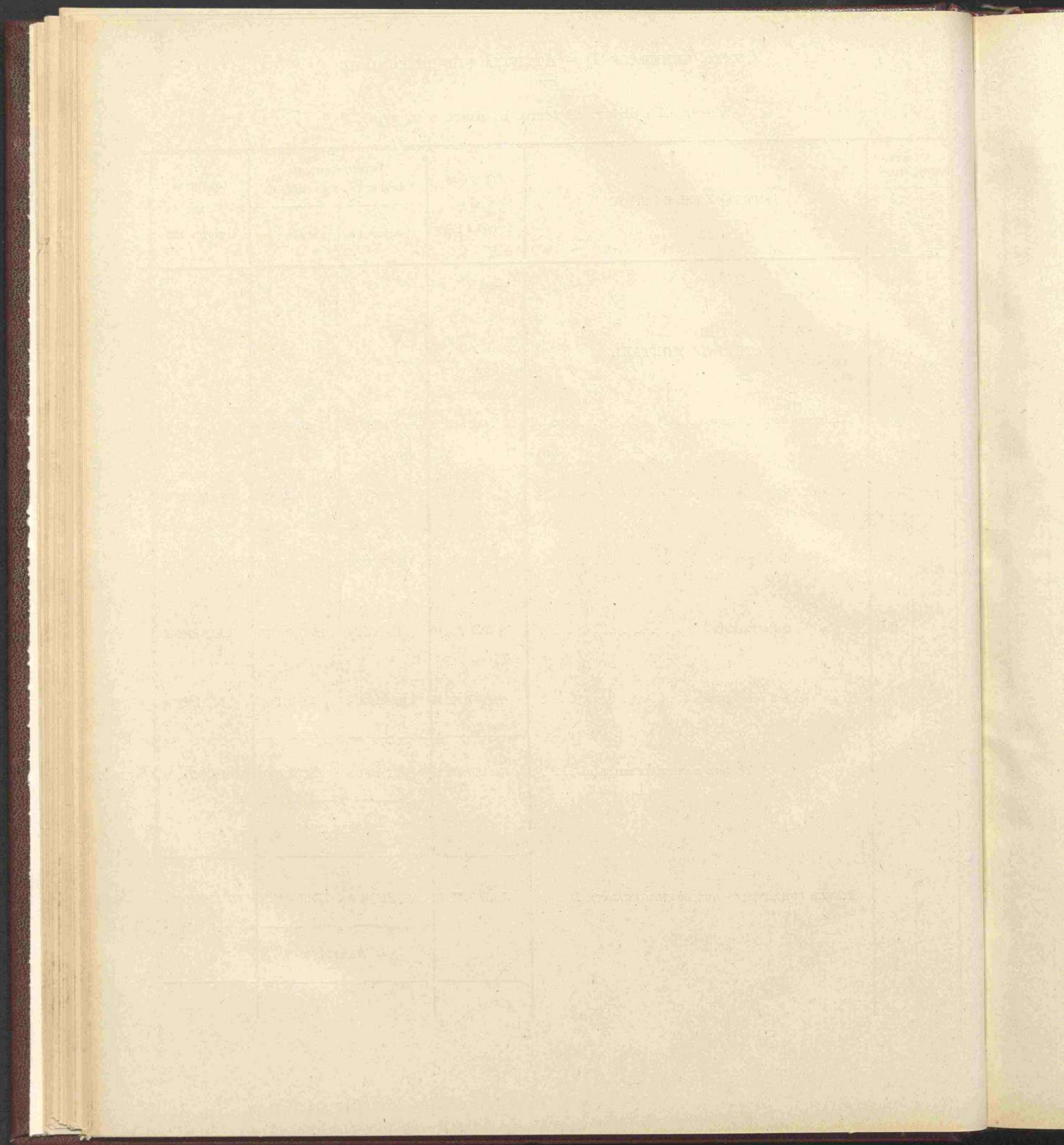

CONTO GENERALE E

ATTIVITÀ NON DISPONIBILI.

Beni destinati ai servizi dello Stato

CONTO

ATTIVITÀ NON ATTIVITÀ

PER VOGLIA DI VOGLIA

Numero delle parti	
del 1929-30 del presente conto	del 1930-31 della tabella
1 a 11	35
12 a 16	5
17	
18	
19 a 28	8
29	
30 a 40	46
41 a 44	2
46	
47-48	
49 a 51	7
52 a 54	5
55 a 58	18
59-60	
61 a 64	7

CONTO GENERALE E - ATTIVITÀ NON DISPONIBILI

Beni destinati ai servizi dello Stato e ad altri usi.

Numero delle partite		DESCRIZIONE DELLE PARTITE	Consistenza al 1° luglio 1930	Variazioni avvenute durante l'esercizio 1930-31		Consistenza al 30 giugno 1930
del 1929-30 del presente conto	del 1930-31 della tabella della Sezione IV			in aumento	in diminuzione	
BENI IMMOBILI.						
1 a 11	35 a 45	Ministero delle finanze	1,770,068,844. 91	252,210,968. 78	100,836,296. 74	1,921,443,516. 95
12 a 16	5-9	» degli affari esteri	46,157,191. 47	24,124,945. 89	1,840,934. 54	68,441,202. 82
17	6	» dell'educazione nazionale	10,497,556. 38	119,841. 41	»	10,617,397. 79
18	4	» dell'interno	22,090,555. 52	663,475. 05	»	22,754,030. 57
19 a 28	8 a 17	» dei lavori pubblici	336,537,858. 84	12,378,875. 77	275,279. »	348,641,455. 61
29	6	» della guerra	150,762,122. 53	86,723,098. 60	»	237,485,221. 13
TOTALE DEI BENI IMMOBILI . . .			2,336,114,129. 65	376,221,205. 50	102,952,510. 28	2,609,382,824. 87
				+ 273,268,695. 22		
BENI MOBILI.						
30 a 40	46 a 53	Ministero delle finanze	169,263,035. 90	28,520,703. 48	20,544,068. 48	177,239,670. 90
41 a 44	2 a 5	» della giustizia e affari di culto	24,837,539. 13	4,475,782. 17	476,512. 62	28,836,808. 68
46	10	» degli affari esteri	32,151,787. 04	2,590,778. 96	70,245. 14	34,672,320. 86
47-48	5-6	» delle colonie	1,253,029. 33	26,556. 61	1,840. 91	1,277,745. 03
49 a 51	7 a 9	» dell'educazione nazionale	23,385,098. 88	675,619. 13	20,313. 57	24,040,404. 44
52 a 54	5 a 7	» dell'interno	100,498,502. 71	5,698,190. 31	2,725,807. 29	103,470,885. 73
55 a 58	18 a 21	» dei lavori pubblici	180,038,526. 29	13,003,315. 12	4,149,882. 63	188,891,958. 78
59-60	6-7	» delle comunicazioni	11,572,737. 58	874,437. 30	134,778. 79	12,312,396. 09
61 a 64	7 a 9	» della guerra	18,677,990. 73	6,062,320. 86	5,060,646. 01	19,689,665. 58
<i>Da riportarsi . . .</i>			561,678,247. 59	61,927,703. 94	33,174,065. 44	590,431,856. 09

Segue CONTO GENERALE E - ATTIVITÀ NON DISPONIBILI

Beni destinati ai servizi dello Stato e ad altri usi.

Numero delle partite		DESCRIZIONE DELLE PARTITE	Consistenza al 1° luglio 1930	Variazioni avvenute durante l'esercizio 1930-31		Consistenza al 30 giugno 1931
del 1929-30 del presente conto	del 1930-31 della tabella della Sezione IV			in aumento	in diminuzione	
		<i>Riporto</i> . . .	561,678,247. 59	61,927,703. 94	33,174,005. 44	590,431,856. 09
65 a 67	6 a 8	Ministero della marina	73,523,463. 89	15,006,704. 20	2,578,715. 87	85,951,452. 22
68-69	3-4	» dell'aeronautica	8,918,709. 54	4,002,168. 74	2,605,712. 26	10,315,166. 02
70 a 81	3 a 12	» dell'agricoltura e foreste	27,373,878. 53	4,169,527. 96	1,065,391. 91	30,478,014. 58
82 a 84	4 a 6	» delle corporazioni	48,962,820. 79	4,138,730. 04	3,809,146. 23	49,292,404. 60
		TOTALE DEI BENI MOBILI	720,457,120. 34	89,244,834. 88	43,233,061. 71	766,468,893. 51
				+ 46,011,773. 17		
		CENSI, CANONI, LIVELLI ED ALTRE PRESTAZIONI.				
85	54	Ministero delle finanze	6,339,065. 40	66. »	2,688. 60	6,336,442. 80
				- 2,622. 60		
		CREDITI E TITOLI DI CREDITO VINCOLATI.				
86 a 91	55 a 60	Ministero delle finanze	13,048,862. 47	196,912. 15	46,620. 81	13,199,153. 81
				+ 150,291. 34		
		TOTALE COMPLESSIVO DEL CONTO GENERALE E	3,075,959,177. 86	465,663,018. 53	146,234,881. 40	3,395,387,314. 99
				+ 319,428,137. 13		

Consistenza

al

giugno 1931

590,431,856. 09

85,951,452. 22

10,315,166. 02

30,478,014. 58

49,292,404. 60

766,468,893. 51

6,336,442. 80

13,199,153. 81

3,395,987,314. 99

CONTO GENERALE **F**

ATTIVITÀ NON DISPONIBILI.

Materiale scientifico ed artistico

Numero
delle partite

del 1929-30
del presente
conto

del 1930-31
della tabella
della

1 a 3 61-6

5 a 6 6-7

7 11

8-10 7-9

11 a 17 10 a

18 8

19 22

20-21 8-9

22 10

23 9

24 5

26-27 13-

28 a 30 7 a

CONTO GENERALE F - ATTIVITÀ NON DISPONIBILI

Materiale scientifico ed artistico.

Numero delle partite		DESCRIZIONE DELLE PARTITE	Consistenza al 1° luglio 1930	Variazioni avvenute durante l'esercizio 1930-31		Consistenza al 30 giugno 1931
del 1929-30 del presente conto	del 1930-31 della tabella della Sezione IV			in aumento	in diminuzione	
MATERIALE SCIENTIFICO ED ARTISTICO.						
1 a 3	61-62	Ministero delle finanze	7,678,066. 07	401,251. 89	89,755. 16	7,989,562. 80
5 a 6	6-7	» della giustizia	6,231,387. 05	1,707,609. 48	»	7,938,996. 53
7	11	» degli affari esteri	871,226. 42	54,870. 05	3,325. 40	922,771. 67
8-10	7-9	» delle Colonie	993,332. 63	75,859. 38	47,104. 40	1,022,087. 61
11 a 17	10 a 16	» dell'educazione nazionale	14,032,690,602. 08	13,215,437. 15	33,082. 13	14,045,872,957. 10
18	8	» dell'Interno	2,294,278. 25	156,708. 80	21,536. 25	2,429,450. 80
19	22	» dei lavori pubblici	1,333,655. 46	97,220. 55	167. »	1,430,709. 01
20-21	8-9	» delle comunicazioni	53,442. 77	6,152. 75	39. 50	59,556. 02
22	10	» della guerra	3,804,251. 13	178,612. 01	1,283. 73	3,981,579. 41
23	9	» della marina	2,328,409. 43	265,450. 33	5,999. 17	2,587,860. 59
24	5	» dell'aeronautica	300,087. 69	286,063. 62	145,299. 26	440,852. 05
26-27	13-14	» dell'agricoltura e foreste	4,811,958. 36	745,863. 39	12,925. 20	5,544,896. 55
28 a 30	7 a 9	» delle corporazioni	792,141. 10	529,977. 21	57,107. 27	1,265,011. 04
TOTALE COMPLESSIVO DEL CONTO GENERALE F . .			14,064,182,838. 44	17,721,077. 21	417,624. 47	14,081,486,291. 18
				+ 17,303,452. 74		

ANNUAL REPORT - 1897

No. 1

No.	NAME	RESIDENCE	EDUCATION	EXPERIENCE	REMARKS
1					
2					
3					
4					
5					
6					
7					
8					
9					
10					
11					
12					
13					
14					
15					
16					
17					
18					
19					
20					
21					
22					
23					
24					
25					
26					
27					
28					
29					
30					
31					
32					
33					
34					
35					
36					
37					
38					
39					
40					
41					
42					
43					
44					
45					
46					
47					
48					
49					
50					

CONTO GENERALE G

PASSIVITÀ

CONSOLIDATE - PERPETUE - REDIMIBILI - DIVERSE

CONSOGLIO DI AMMINISTRAZIONE
ATTIVITÀ
CONSOGLIO DI AMMINISTRAZIONE - ATTIVITÀ - INDIRIZZI

Numero delle parti	
del 1920-30 del presente conto	del 1930-31 della tabella
1-2	3
	3 35 a 37
	3 38 a 53
	»
	3
	3
	3
	3
	3
	3
	3
	»
	3
	»

CONTO GENERALE G

Passività consolidate - perpetue - redimibili - diverse.

Numero delle partite		DESCRIZIONE DELLE PARTITE	Consistenza al 1° luglio 1930	Variazioni avvenute durante l'esercizio 1930-31		Consistenza al 30 giugno 1931
del 1929-30 del presente conto	del 1930-31 della tabella della Sezione IV			in aumento	in diminuzione	
		DEBITI PUBBLICI. (Veggasi allegato n. 4 pag. da 143 a 148).				
1-2	3-4	Ministero delle finanze	86,222,372,375. 58	6,026,743,145. 07	4,534,464,422. 03	87,714,651,098. 62
				+ 1,492,278,723. 04		
		MONETE IN CIRCOLAZIONE. (Veggasi allegato n. 5 pag. 149).				
3 35 a 37	5	Ministero delle finanze	2,079,826,030. »	62,576,035. »	22,000. »	2,142,380,065. »
				+ 62,554,035. »		
		DEBITI. (Veggasi allegato n. 6 pag. da 150 a 161).				
3 38 a 53	6	Ministero delle finanze	4,065,131,261. 93	28,289,616. 01	357,288,027. 96	3,736,132,849. 98
»	»	» della giustizia e affari di culto	»	»	»	»
3	1	» degli esteri	2,187,292. 58	84,265. 75	161,294. 73	2,110,263. 60
3	1	» delle colonie	2,816,356. 79	126,736. 04	159,442. »	2,783,650. 83
3	1	» dell'educazione nazionale	4,716,847. 02	661,000. 44	488,171. 33	4,889,676. 13
3	1	» dell'interno	1,167,442. 30	45,265. 46	71,611. 57	1,141,096. 19
3	1	» dei lavori pubblici	2,744,103. 41	106,753. 76	150,518. 34	2,700,338. 83
3	1	» delle comunicazioni	210,076,646. 80	43,923,971. 69	970,704. 18	253,029,914. 31
3	1	» della guerra	2,458,521. 57	20,795,318. 75	19,695,089. 09	3,558,751. 23
3	1	» della marina	40,172,509. 09	3,529,315. 02	33,005,599. 98	10,696,314. 13
»	»	» dell'aeronautica	»	»	»	»
3	1	» dell'agricoltura e foreste	335,344,684. 71	59,175,861. 94	24,610,335. 72	369,910,210. 93
»	»	» delle corporazioni	»	»	»	»
		TOTALE DEBITI VARI	4,666,815,756. 20	156,738,104. 86	436,600,794. 90	4,386,953,066. 16
				— 279,862,690. 04		

Passività consolidate - perpetue - redimibili - diverse.

Numero delle partite		DESCRIZIONE DELLE PARTITE	Consistenza al 1° luglio 1930	Variazioni avvenute durante l'esercizio 1930-31		Consistenza al 30 giugno 1931
del 1929-30 del presente conto	del 1930-31 della tabella della Sezione IV			in aumento	in diminuzione	
		RESIDUI PASSIVI ELIMINATI DAI BILANCI PERCHÈ PERENTI AGLI EFFETTI AMMINISTRATIVI. (Veggasi allegato n. 7 pag. 162 e 163)				
4	7	Ministero delle finanze	43,125,786. 53	2,244,613. 03	1,857,582. 70	43,512,816. 86
5	1	» della giustizia e affari di culto	717,675. 24	237,910. 41	»	955,585. 65
6	2	» degli esteri	610. 95	707,984. 65	»	708,595. 60
7	2	» delle colonie	9,225. 30	27,238. 20	»	36,463. 50
8	2	» dell'educazione nazionale	6,923,095. 69	1,266,311. 81	2,995,236. 32	5,194,171. 18
9	2	» dell'interno	541,214. 95	20,611. 60	9,450. »	552,376. 55
10	2	» dei lavori pubblici	1,611,653. 72	301,189. 48	265,632. 20	1,647,211. »
11	2	» delle comunicazioni	1,146,584. 40	515,674. 83	633,748. 05	1,028,511. 18
12	2	» della guerra	7,281,455. 61	450,620. 46	114,140. 59	7,617,935. 48
13	2	» della marina	39,864. 73	8,402. 55	10,250. »	38,017. 23
14	1	» dell'aeronautica	84,610. 10	63,326. 55	35,195. »	112,741. 65
15	2	» dell'agricoltura e foreste	2,821,190. 26	742,305. 32	272,725. 41	3,290,770. 17
16	1	» delle corporazioni	253,581. 78	2,336. 90	31,916. 82	224,001. 86
		TOTALE DEI RESIDUI PASSIVI ECC. . .	64,556,549. 26	6,588,525. 79	6,225,877. 09	64,919,197. 96
				+ 362,648. 70		
		PARTITE IN CORSO DI SISTEMAZIONE CORRISPONDENTI A RESIDUI ATTIVI DA RISCOUTERE IN CONSEGUENZA DI DIMINUZIONI DI ATTIVITÀ O DI AUMENTI DI PASSIVITÀ. (Veggasi allegato n. 8 da pag. 164 a 175)				
17 1 a 71	8	Ministero delle finanze	3,861,166,474. 99	595,644,163. 55	2,278,052,201. 62	2,178,758,436. 92
»	»	» della giustizia e affari di culto	»	»	»	»
		<i>Da riportarsi . . .</i>	3,861,166,474. 99	595,644,163. 55	2,278,052,201. 62	2,178,758,436. 92

Segue CONTO GENERALE G

Passività consolidate - perpetue - redimibili - diverse.

Consistenza al 30 giugno 1931	Numero delle partite		DESCRIZIONE DELLE PARTITE	Consistenza al 1° luglio 1930	Variazioni avvenute durante l'esercizio 1930-31		Consistenza al 30 giugno 1931
	del 1929-30 del presente conto	del 1930-31 della tabella della Sezione IV			in aumento	in diminuzione	
			<i>Riporto . . .</i>	3,861,166,471. 99	595,644,163. 55	2,278,052,201. 62	2,178,758,436. 92
	17	3	Ministero degli esteri	747. 25	»	747. 25	»
43,512,816. 86	17	3	» delle colonie	46,081,878. 71	1,647,890. 20	857,471. 25	46,872,297. 66
955,585. 65	17	3	» dell'educazione nazionale	620,000. »	»	»	620,000. »
708,595. 60	17	3	» dell'interno	338,270. »	116,870. »	338,270. »	116,870. »
36,463. 50	17	3	» dei lavori pubblici	18,700. »	18,700. »	»	37,400. »
5,194,171. 18	17	3	» delle comunicazioni.	96,267. 83	31,374. 19	2,000. »	125,642. 02
552,376. 55	»	3	» della guerra	»	6,000. »	»	6,000. »
1,647,211. »	»	3	» della marina	»	»	»	»
1,028,511. 18	»	»	» dell'aeronautica	»	»	»	»
7,617,935. 48	17	3	» dell'agricoltura e foreste.	226,839,333. 25	21,728,900. »	44,403,343. 03	204,164,890. 23
38,017. 23	»	»	» delle corporazioni	»	»	»	»
112,741. 65			TOTALE DELLE PARTITE IN CORSO DI SISTEMAZIONE ECC.	4,135,161,672. 04	619,193,897. 94	2,323,654,033. 15	2,430,701,536. 83
3,290,770. 17						— 1,704,460,135. 21	
224,001. 86							
64,919,197. 96			TOTALE COMPLESSIVO DEL CONTO GENERALE G. . .	97,168,732,383. 08	6,871,839,708. 66	7,300,967,127. 17	96,739,604,964. 57
						— 429,127,418. 51	
2,178,758,436. 92							
»							
2,178,758,436. 92							

SEZIONE SECONDA

DIMOSTRAZIONI DI CONCORDANZA

TRA

gli accertamenti di competenza del bilancio e i conti del patrimonio

Conto dell'entrata accertata in bilancio in relazione al conto patrimoniale.

CATEGORIE DEL BILANCIO DELL'ENTRATA 1	ACCERTAMENTO totale secondo il bilancio — Colonne 3 + 4 + 5 2	ENTRATE provenienti dal patrimonio		ENTRATE depurate dai movimenti patrimoniali 5
		Diminuzioni di attività 3	Aumenti di passività 4	
I. — Entrate effettive	20,387,015,940 92	188,705,200. 17	950,725. 60	20,197,360,015. 15
II. — Movimento di capitali	5,935,518,300. 37	351,125,192. 87	5,584,393,107. 50	»
		539,830,393. 04	5,585,343,833. 10	
Risultanze:				
Trasformazioni patrimoniali.		6,125,174,226. 14		
Entrate depurate				20,197,360,015. 15
Accertamento totale secondo il bilancio . . .	26,322,534,241. 29		26,322,534,241. 29	

RIEPILOGO

	Accertamenti di bilancio —	Trasformazioni patrimoniali —	Somme depurate —
Entrate	26,322	6,125	20,197
Spese	25,856	7,095	18,761
Incremento patrimoniale:			
a) derivante dall'avanzo di bilancio	466		
b) derivante dalle operazioni di bilancio		970	
Totale			1,436

N. B. — I da
passività

certamenti di competenza del bilancio e i conti patrimoniali

Conto della spesa accertata in bilancio in relazione al conto patrimoniale.

ENTRATE depurate dai movimenti patrimoniali 5	CATEGORIE DEL BILANCIO DELLA SPESA 6	ACCERTAMENTO totale secondo il bilancio — Colonne 8 + 9 + 10 7	SPESE costituenti incremento di patrimonio		SPESE depurate dai movimenti patrimoniali 10
			Aumenti di attività 8	Diminuzioni di passività 9	
20,197,360,015. 15	I. — Spese effettive	20,891,002,857. 46	1,944,965,673. 22	184,711,698. 63	18,761,325,485. 61
»	II. — Movimento di capitali	4,965,503,322. 76	1,465,845,724. 14	3,499,657,598. 62	»
	Risultanze:		3,410,811,397. 36	3,684,369,297. 25	
	Trasformazioni patrimoniali.		7,095,180,694. 61		
20,197,360,015. 15	Spese depurate				18,761,325,485. 61
	Accertamento totale secondo il bilancio . . .	25,856,506,180. 22	25,856,506,180. 22		

N. B. — I dati delle colonne 3, 4, 8 e 9 si rilevano dai Riassunti dei prospetti analitici delle variazioni verificatesi nelle attività e passività inseriti alle pagine da 4 a 7.

ARTICOLO PRIMO

SEZIONE TERZA

CONTO GENERALE DELLE RENDITE E DELLE SPESE
e di altri aumenti e diminuzioni patrimoniali

PARTE ATTIVA		SOMME
GESTIONE DEL BILANCIO DI COMPETENZA.		
1	Entrata di bilancio depurata dai movimenti patrimoniali L.	20,197,360,015.1
GESTIONE DEI RESIDUI DI BILANCIO.		
2	Aumento nei residui attivi L.	»
3	Diminuzione nei residui passivi per cessazione di partite »	3,635,079,502. 92
4	Acquisti fatti coi fondi dei residui passivi:	
	Beni immobili, mobili, crediti e titoli diversi L.	101,233,975. 16
	Beni di natura industriale »	2,599,490. 28
	Materiali militari di terra, di mare e di aria »	874,946,150. 55
	Beni non disponibili destinati ai servizi dello Stato e ad altri usi. »	45,251,116. 41
	Materiale scientifico ed artistico »	345,674. 05
	Estinzione di passività mediante impiego di residui passivi di bilancio »	17,084,665. 26
		<u>1,041,411,071. 71</u>
		4,676,490,574.1
GESTIONE DEL PATRIMONIO (<i>Fuori bilancio</i>).		
5	Diminuzioni nelle passività finanziarie L.	»
6	Aumenti nei beni immobili, mobili, crediti e titoli diversi:	
	Rettificazioni e più esatti accertamenti L.	259,287,780. 65
	Sopravvenienze attive varie »	627,628,364. 83
		<u>886,916,145.1</u>
7	Aumenti nei beni di natura industriale:	
	Prodotti di industrie L.	9,855,043. 39
	Rettificazioni e più esatti accertamenti »	70,964,615. 11
	Sopravvenienze attive varie »	1,659,774. 26
		<u>82,479,432.1</u>
8	Aumenti nei materiali militari di terra, di mare e di aria:	
	Prodotti di industrie L.	16,053,875. 47
	Rettificazioni e più esatti accertamenti »	424,182,342. 23
	Sopravvenienze varie »	74,480,481. 48
		<u>514,716,699.1</u>
		26,357,962,867.1
	<i>Da riportarsi . . . L.</i>	

N. B. — I dati relativi alla gestione del bilancio di competenza si rilevano dalle colonne 5 e 10 della Sezione II; quelli relativi alle gestioni dei residui di bilancio e del patrimonio dai Riassunti dei prospetti analitici delle variazioni verificatesi nelle attività e nelle passività inseriti alle pagine da 4 a 7.

Le partite
nel rias

DITE e delle SPESE e di altri aumenti e diminuzioni patrimoniali.

SOMME	PARTE PASSIVA	SOMME
	GESTIONE DEL BILANCIO DI COMPETENZA.	
20,197,360,015.1	1 Spesa di bilancio depurata dai movimenti patrimoniali L.	18,761,325,485. 61
	GESTIONE DEI RESIDUI DI BILANCIO.	
	2 Aumento nei residui passivi L.	»
	3 Diminuzione nei residui attivi per cessazione di partite:	
	a) danaro presso gli agenti della riscossione »	1,885,877. 44
	b) somme da riscuotere »	2,085,434,528. 57
	4 Entrate imputate ai residui attivi per vendite di beni ed esazione di crediti:	
	Beni immobili, mobili, crediti e titoli diversi L.	93,064. 35
	Beni non disponibili destinati ai servizi dello Stato e ad altri usi »	90,895. 25
		<u>183,959. 60</u>
		2,087,504,365. 61
	GESTIONE DEL PATRIMONIO (<i>Fuori bilancio</i>).	
	5 Diminuzioni nelle attività finanziarie:	
	Cessazione di partite per decreti di scarico emessi a favore del Tesoriere della R. Zecca L.	45,149. 67
	6 Diminuzioni nei beni immobili, mobili, crediti e titoli diversi:	
	Consumi di dotazioni L.	8,035,245. 25
	Rettificazioni e più esatti accertamenti »	3,243,962,420. 47
	Cessazioni, perdite, condoni, ecc. »	156,460,962. 62
		<u>3,408,458,628. 34</u>
	7 Diminuzioni nei beni di natura industriale:	
	Consumi di dotazioni L.	8,357,332. 09
	Rettificazioni e più esatti accertamenti »	24,743. 99
	Cessazioni, perdite, condoni ecc. »	1,973,203. 25
		<u>10,355,279. 33</u>
	8 Diminuzioni nei materiali militari di terra, di mare e di aria:	
	Consumi di dotazioni L.	782,930,087. 12
	Rettificazioni e più esatti accertamenti »	561,243,625. 14
	Cessazioni, perdite, condoni ecc. »	294,836,449. 91
		<u>1,639,010,162. 17</u>
		<u>25,906,699,070. 73</u>
	<i>Da riportarsi L.</i>	

uelli relativi all
verificatesi nella

Le partite 3 a, 3 b e 5 della parte passiva di complessive lire 2,087,365,555.68 corrispondono alla somma inserita per il conto generale A nel riassunto dei prospetti analitici a col. 12 pagina 13.

PARTE ATTIVA		SOMME
	Riporto . . . L.	26,357,962,867.8
9	Aumenti nei beni non disponibili destinati ai servizi dello Stato e ad altri usi:	
	Prodotti di industrie L.	6,416. 15
	Rettificazioni e più esatti accertamenti »	125,530,632. 53
	Sopravvenienze attive varie »	180,045,303. 06
		<u>305,582,051. 74</u>
10	Aumenti nel materiale scientifico ed artistico:	
	Rettificazioni e più esatti accertamenti L.	15,040,023. 15
	Sopravvenienze attive varie »	420,741. 48
		<u>15,460,764. 63</u>
11	Diminuzioni nelle passività consolidate - perpetue - redimibili - diverse:	
	Utili derivanti da estinzioni di passività. L.	19,907,838. 65
	Rettificazioni e più esatti accertamenti »	2,142,778,003. 79
	Cessazioni, abbuoni, ecc. di passività varie »	2,707,207. 99
		<u>2,165,393,050. 43</u>
	Totale parte attiva . . .	<u>28,844,398,734. 82</u>
	Vedasi nota a pagina 50.	

RIASSUNTO DIMOSTRA

CONTO DELLE RENDITE, SPESE, ECC.		SOMME
	Entrate ed altri aumenti attivi, come sopra L.	28,844,398,734. 82
	Spese ed altre diminuzioni passive, come sopra »	26,174,979,478. 82
	Aumento nella consistenza patrimoniale . . . L.	<u>2,669,419,255. 00</u>

DITE e dell' SPESE e di altri aumenti e diminuzioni patrimoniali.

SOMME	PARTE PASSIVA		SOMME
26,357,962,867.2		<i>Riporto . . . L.</i>	25,906,699,070.73
9	Diminuzioni nei beni non disponibili destinati ai servizi dello Stato e ad altri usi:		
	Consumi di dotazioni L.	18,044,274.67	
	Rettificazioni e più esatti accertamenti »	7,722,839.60	
305,582,051.7	Cessazioni, perdite, condoni, ecc. »	54,657,843.03	80,424,957.30
10	Diminuzioni nel materiale scientifico ed artistico:		
	Consumi di dotazioni L.	166,973.50	
	Rettificazioni e più esatti accertamenti »	82,651.27	
15,460,764.6	Cessazioni, perdite, condoni, ecc. »	67,375.60	317,000.37
11	Aumenti nelle passività consolidate - perpetue - redimibili - diverse:		
	Per differenze derivanti da emissioni di titoli L.	82,973,325. »	
	Rettificazioni e più esatti accertamenti »	20,267,589.29	
2,165,393,050.4	Sopravvenienze passive varie »	84,297,535.60	187,538,449.89
	Totale parte passiva L.		26,174,979,478.29
	Miglioramento patrimoniale »		2,669,419,255.71
28,844,398,734.1			28,844,398,734. »

RIASSUNTO DIMOSTRAZIONE

SOMME	RISULTANZE DELLA SITUAZIONE PATRIMONIALE		SOMME
28,844,398,734.1	Sostanza passiva netta al 1° luglio 1930 (vedi riassunti generali Sezione I e IV) L.		26,949,903,997.36
26,174,979,478.2	» al 30 giugno 1931 (vedi riassunti generali Sezione I e IV) »		24,280,484,741.65
2,669,419,255.7	Aumento nella consistenza patrimoniale L.		2,669,419,255.71