

(74) Somma in cifra tonda, così costituita: milioni 29, trasportati dal Ministero dell'agricoltura, ai termini del decreto 27 settembre 1929, n. 1663, che ripartì fra il Ministero predetto e quello delle corporazioni, i servizi del cessato Ministero dell'economia nazionale; milioni 5,4, trasportati dal Ministero delle finanze, ai sensi della legge 24 dicembre 1925, n. 2317, per le spese dei servizi civili nelle nuove provincie (Veggasi la precedente nota n. 62).

(75) Compreso, in detto ammontare, milioni 2,150, provenienti da prestiti e destinati, per milioni 800, al cessato Istituto di liquidazioni e, per milioni 1,350 alla esecuzione di opere pubbliche straordinarie a sollievo della disoccupazione: al netto di tale somma, l'ammontare delle spese effettive dell'esercizio 1931-32 si riduce alla minor somma di milioni 21,041.

(76) Con Regio decreto 26 giugno 1927, n. 1570, venne trasferito alla dipendenza del Ministero delle comunicazioni, l'Ispettorato generale delle ferrovie, tranvie ed automobili, già alla dipendenza del Ministero dei lavori pubblici, con riserva di emanare successivi decreti per la sistemazione dei servizi e del personale dell'Ispettorato.

Le spese per il personale trasferito, rimasero pertanto, a carico del bilancio del Ministero dei lavori pubblici.

Col Regio decreto 18 ottobre 1934, n. 1782, venne provveduto alla sistemazione predetta e le spese di quel personale vennero, di conseguenza, trasferite definitivamente al Ministero delle comunicazioni: agli effetti della comparazione dei risultati di bilancio, tale trasporto viene effettuato sino all'esercizio 1927-28, alla quale epoca risale il passaggio dei servizi.

(77) Compresi, in detta somma, milioni 1,350 provenienti da prestiti e destinati alla costruzione di opere pubbliche straordinarie.

(78) Somma relativa alle operazioni di conversione delle rendite consolidate e del Littorio 5 per cento, convertite in redimibile 3,50 per cento, ai sensi del Regio decreto-legge 3 febbraio 1934, n. 60, convertito nella legge 7 giugno 1934, n. 995 (Veggasi l'analisi delle spese per « servizi finanziari » nella nota preliminare al conto del bilancio per l'esercizio 1933-34).

(79) Sovvenzione straordinaria del tesoro per il pareggio del bilancio ferroviario, che si elimina in dipendenza dei provvedimenti finanziari diretti all'equilibrio di quella gestione.

(80) Somme che si trasportano dal Ministero delle finanze a quello dei lavori pubblici, in dipendenza della legge 4 aprile 1935, n. 454 che attribuisce al Ministero dei lavori pubblici, i servizi relativi ai terremoti dal 1908 al 1920.

(81) Con Regio decreto 6 settembre 1934, n. 1434 venne istituito e posto alle dipendenze del Capo del Governo, il Sottosegretariato per la stampa e la propaganda, al quale furono affidati taluni servizi già appartenenti ad altri Ministeri. Tenuto conto che le spese per il Commissariato del turismo e per il credito alberghiero, erano già iscritte nel bilancio del Ministero delle finanze — cui fanno carico le spese per la Presidenza del Consiglio dei Ministri — si trasportano a quest'ultimo Ministero, le somme risultanti dai conti consuntivi del Ministero degli affari esteri per la difesa dell'italianità all'estero e per la quota parte delle spese posteografiche con l'estero; nonchè quelle del Ministero delle corporazioni per i servizi della cinematografia. Successivamente, con Regio decreto 24 giugno 1935, n. 1055, detto Sottosegretariato venne elevato a Ministero con bilancio autonomo a partire dall'esercizio 1936-37.

(82) Somma corrispondente al contributo a favore dell'Opera nazionale Balilla eliminato in dipendenza del Regio decreto-legge 28 settembre 1934, n. 1652 — convertito nella legge 27 dicembre 1934, n. 2147 — concernente la sistemazione del bilancio dell'opera stessa.

(83) Dall'esercizio 1934-35, gli emolumenti di servizio e di riposo al clero nonchè le dotazioni fisse a chiese ed enti religiosi dell'ex regime austro-ungarico, vennero trasferiti al bilancio autonomo del fondo per il culto, cui venne attribuita la competenza per quei servizi: come pure i servizi di culto nelle dette provincie, vennero trasferiti all'altro bilancio autonomo dei patrimoni riuniti ex-economali, che sovrintendono, ora, ai servizi stessi.

(84) Le spese eccezionali per l'Africa orientale si eliminano perchè vengono fronteggiate con accensione di debiti e non con i mezzi normali di bilancio.

(85) Contributo a pareggio dei bilanci provinciali istituito dal 1° gennaio 1932, con l'articolo 325 del testo unico sulla finanza locale, approvato con Regio decreto 14 settembre 1931, n. 1175; e soppresso, dal 1° gennaio 1934, col Regio decreto-legge 18 dicembre 1933, n. 1737, convertito nella legge 5 febbraio 1934, n. 178.

(86) Fondo destinato all'integrazione dei bilanci comunali, ai sensi del Regio decreto-legge 30 marzo 1930, n. 141, convertito nella legge 3 luglio 1930, n. 963; soppresso con gli articoli 1 e 2 del Regio decreto-legge 11 luglio 1931, n. 891, convertito nella legge 18 gennaio 1932, n. 20.

(87) Fondo proveniente da accensione di debiti e destinato, una volta tanto, al cessato Istituto di liquidazione.

(88) Somma corrisposta, una volta tanto, alla Santa Sede, ai sensi dell'articolo 1 della convenzione finanziaria, approvata con legge 27 maggio 1929, n. 810.



## APPENDICE N. 3

alla nota preliminare al Conto del bilancio per l'esercizio finanziario 1934-35

---

## PAGAMENTI

PER SPESE DI GUERRA E DIPENDENTI DALLA GUERRA  
NEGLI ESERCIZI FINANZIARI DAL 1914-15 AL 1934-35

---







dalla guerra negli esercizi finanziari dal 1914-15 al 1934-35.

1920-21	1921-22	1922-23	1923-24	1924-25	1925-26	1926-27	1927-28	1928-29	1929-30	1930-31	1931-32	1932-33	1933-34	1934-35	TOTALE
		Miliardi di lire)													
1,483	4,3	7,246	4,674	438	152	48	36	14	38	7	3	6	7	4	71,961
538	8	247	132	123	32	7	5	26	15	2	1	2	..	..	5,978
30	1	49	15	8	..	..	..	..	..	..	..	..	..	..	768
..	..	23	19	5	3	3	2	1	1	..	..	..	..	..	74
702	9	1,224	2,232	2,012	1,530	1,442	1,293	1,358	1,196	1,147	1,107	1,120	1,103	1,038	20,011
192	5	110	403	75	84	87	78	75	69	60	56	55	56	44	5,988
988	13	873	472	516	269	193	124	87	52	34	26	19	19	6	5,489
2,995	9	580	41	14	13	4	4	2	1	1	1	1	1	0,5	6,737,5
17	..	..	1	..	..	..	..	..	..	..	..	..	..	..	1,168
13	2	28	20	15	10	7	5	17	8	7	8	7	7	7	261
970	1,0	162	2,449	178	..	..	..	..	..	..	..	..	..	..	4,842
..	..	5,780	13	64	76	88	71	..	..	..	..	..	..	..	6,957
1,251	9	1,149	907	175	..	..	..	..	..	..	..	..	..	..	8,874
29	3,5	8,150	1,240	300	8	3	51	56	1	1	..	1	..	..	13,413
9,208	10,3	25,621	12,318	3,923	2,177	1,882	1,669	1,636	1,381	1,259	1,202	1,211	1,193	1,099,5	151,921,5

residui per soli  
nersi di carat

(a) Compresa lire 100,000,000 per le polizze gratuite a favore dei combattenti e loro superstiti.



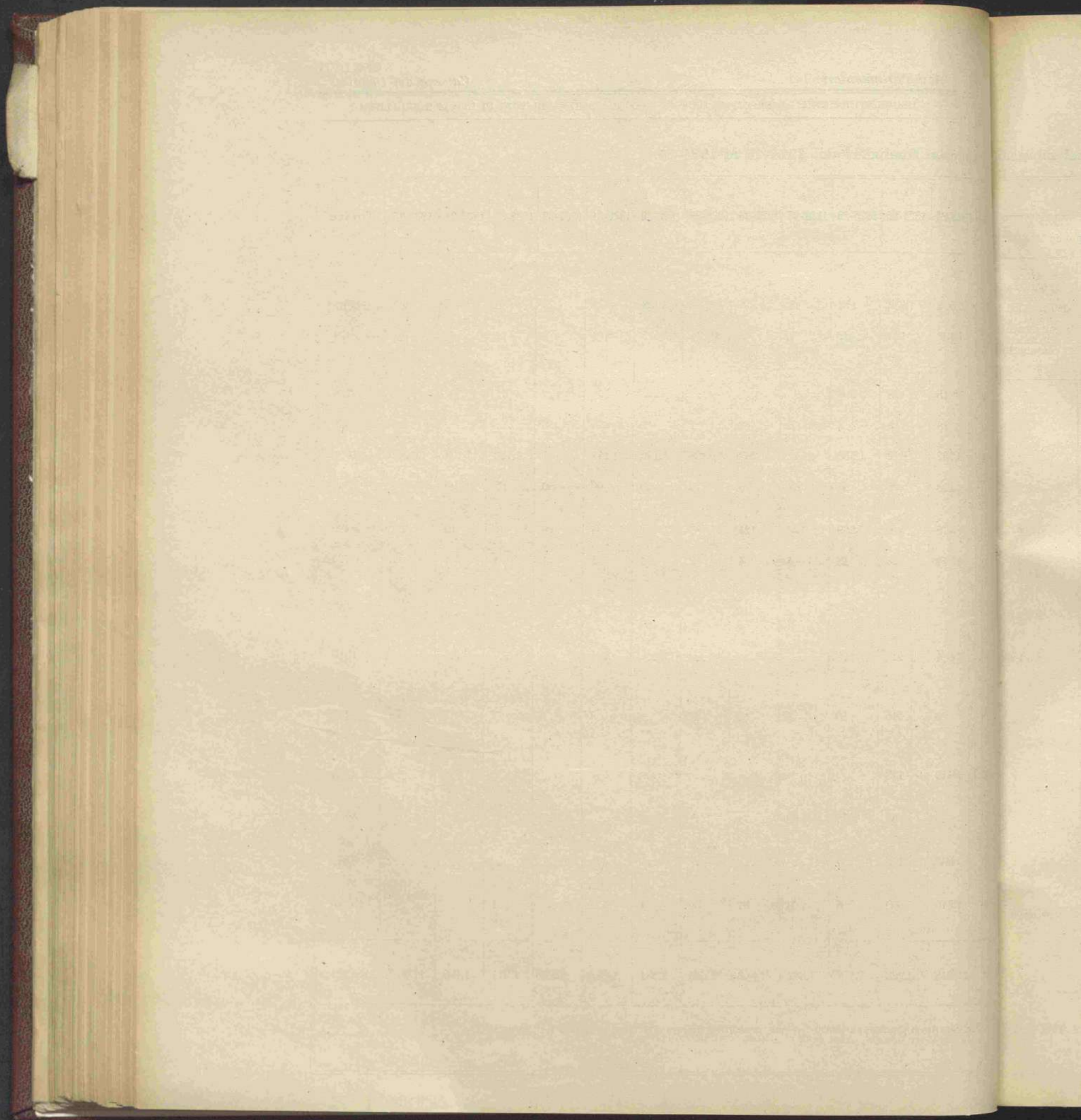



**APPENDICE N. 4**

alla nota preliminare al conto del bilancio per l'esercizio finanziario 1934-35

---

**RIASSUNTO**

**DELLE SOMME ELIMINATE NEL BILANCIO DELLO STATO  
PER L'ESERCIZIO FINANZIARIO 1934-35**

---



## Riassunto delle somme eliminate nel bilancio dello Stato

MINISTÈRI	NEL CONTO DELLA COMPETENZA						Eliminazioni della legge 9 dicembre 1928, n. 2785	per perenzione biennale	
	Economie realizzate		Eliminazioni effettuate ai sensi dell'art. 7 della legge 9 dicembre 1928, n. 2785		Totale conforme alla colonna <i>b</i> ) del prospetto n. 1 della parte generale	Economie			
	nella Categoria I	nella Categoria II	lettera a)	lettera b)		realizzate nella gestione			per dell'art. 7 del regolamento generale di contabilità
	Spese effettive	Movimento di capitali			1				
Finanze . . . . .	181,421,406. 91	45,649,386. 78	..	..	227,070,793. 69	107,070,060. 46	..	1,471,049. 35	
Grazia e Giustizia . . . . .	9,663,545. 83	..	..	..	9,663,545. 83	7,356,210. 48	257	84,911. 09	
Affari Esteri . . . . .	875,576. 73	37,247,195. 60	..	..	38,122,772. 33	721,096. 01	4	22. 50	
Colonie . . . . .	225,765. 80	..	..	..	225,765. 80	0 10	9,66	29,891. 55	
Educazione Nazionale . . . . .	10,917,342. 66	..	..	..	10,917,342. 66	23,163,935. 65	33,12	7,937,948. 01	
Interno . . . . .	7,580,179. 50	0. 43	..	..	7,580,179. 93	7,900,477. 79	23,06	74,831. 83	
Lavori Pubblici . . . . .	10,550,828. 67	8. 76	..	..	10,550,837. 43	7,135,895. 91	..	114,594. 44	
Comunicazioni. . . . .	4,362,113. 48	..	..	..	4,362,113. 48	8,471,126. 82	..	2,844,823. 73	
Guerra . . . . .	9,451,517. 11	679,339. 80	..	..	10,130,856. 91	5,045,884. 34	..	591,190. 91	
Marina . . . . .	1,352,562. 17	..	..	..	1,352,562. 17	254,076. 62	..	11,282. >	
Aeronautica . . . . .	1,217,168. 84	..	..	..	1,217,168. 84	1,363,175. 97	790,02	35,766. 30	
Agricoltura e Foreste . . . . .	2,148,893. 60	..	..	..	2,148,893. 60	2,112,749. 67	280,55	432,104. 38	
Corporazioni. . . . .	562,875. 58	..	..	..	562,875. 58	2,234,534. 17	..	2,063. 50	
	240,329,776. 88	83,575,931. 37	..	..	323,905,708. 25	172,829,223. 99	1,149,133	13,630,479. 55	



te nel bilancio dello Stato per l'esercizio finanziario 1934-35.

		NEL CONTO DEI RESIDUI					Somme iscritte e variazioni apportate durante la gestione (veggasi il prospetto n. 6 della parte generale	Ammontare colonna q) del prospetto n. 1 della parte generale (13 ± 14)	TOTALE COMPLESSIVO (6 + 15)	
Economie	per delle prescritte ai sensi dell'art. 1 del regolamento generale di contabili	Eliminazioni per l'art. 6 della legge 9 dicembre 1928, n. 2783		Eliminazioni per l'art. 7 della legge 9 dicembre 1928, n. 2783		Eliminazioni in dipendenza di autorizza- zioni speciali				Totale delle diminuzioni
	7	per perenzione biennale	nella parte straordinaria	lettera a)	lettera b)		12	13	14	
060.46	..	1,471,049.35	94,548,658.04	..	130,246,038.93	..	333,335,806.78	- 1,753,993.45	331,581,813.33	558,052,607.02
10.48	27	84,911.09	..	..	..	..	7,443,499.23	..	7,443,499.23	17,107,045.06
96.01	41	22.50	..	..	..	..	721,524.51	..	721,524.51	38,844,296.84
0.10	90	29,891.55	5,341.30	..	..	..	44,899.55	..	44,899.55	270,665.35
35.65	33,5	7,987,948.01	4,873,997.58	..	65,037.19	..	36,074,345.46	- 1,533,133.51	34,541,211.95	45,458,554.61
77.79	23,0	74,831.83	..	..	..	..	7,998,374.30	+ 3,993.45	8,002,367.75	15,582,547.68
5.91	..	114,594.44	11,000. »	..	2.94	..	7,261,493.29	..	7,261,493.29	17,812,330.72
6.82	..	2,844,823.73	..	..	..	..	11,315,950.55	..	11,315,950.55	15,678,064.03
4.34	..	591,190.91	..	..	..	..	5,637,075.25	..	5,637,075.25	15,767,932.16
6.62	..	11,282. »	..	..	10,406.50	..	275,765.12	..	275,765.12	1,628,327.29
5.97	79,03	35,766.30	..	..	..	..	2,198,570.74	..	2,198,570.74	3,415,739.58
9.67	280,55	432,104.38	..	..	206,163.89	..	3,031,575.92	..	3,031,575.92	5,180,469.52
4.17	..	2,063.50	..	..	..	..	2,236,597.67	+ 2,000,000. »	4,236,597.67	4,799,473.25
4.99	1,149,128	13,630,479.59	99,438,996.92	..	130,527,649.45	..	417,575,478.37	- 1,983,133.51	416,292,344.86	740,198,053.11



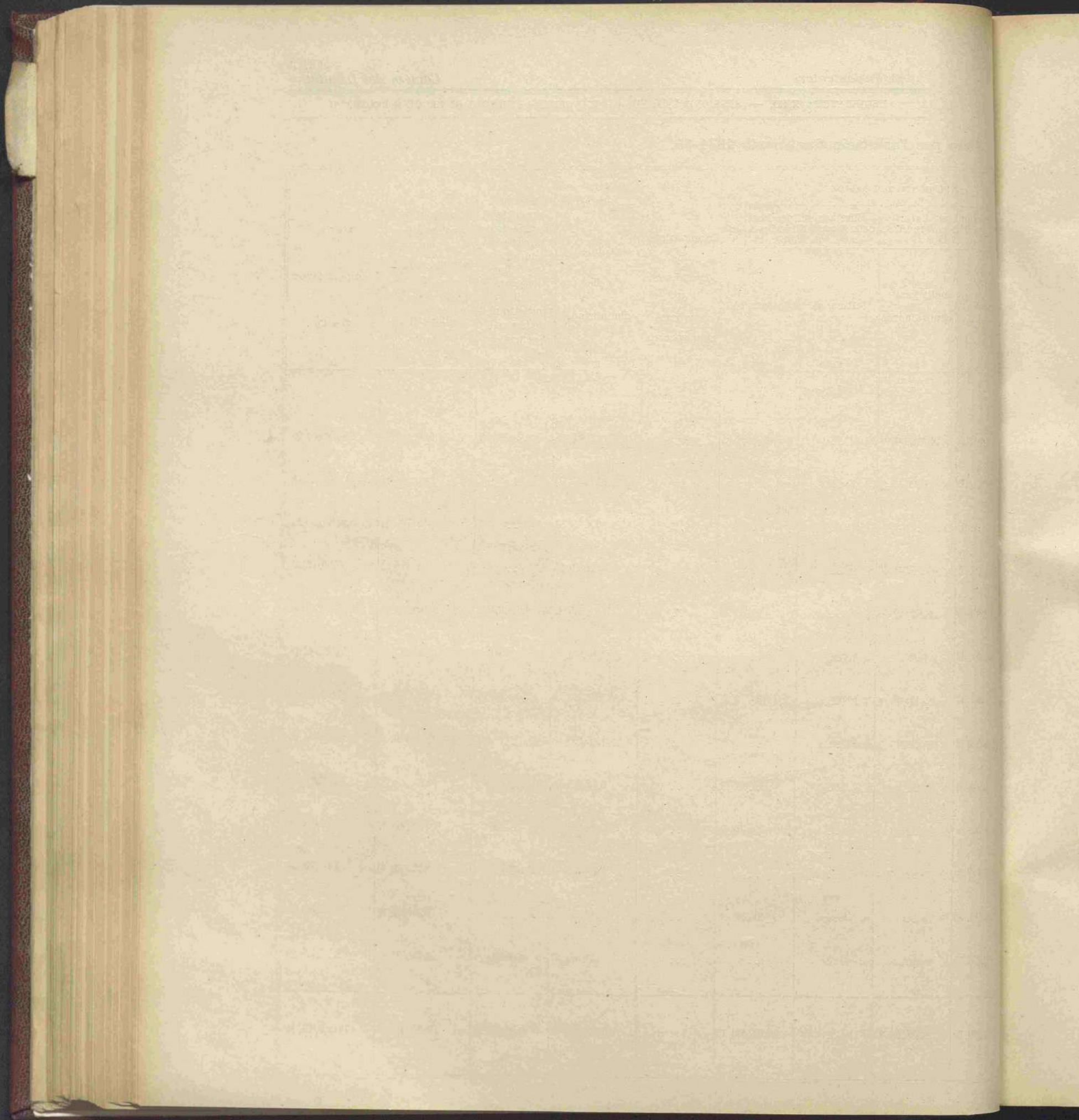



## APPENDICE N. 5

alla nota preliminare al conto del bilancio per l'esercizio finanziario 1934-35

---

## RAPPORTO SULLE VERIFICHE

ESEGUITE DAGLI ISPETTORI SUPERIORI DI RAGIONERIA,  
PRESCRITTO DALL'ARTICOLO 6 DEL REGIO DECRETO  
8 SETTEMBRE 1906, N. 513

---



### Rapporto sulle verifiche eseguite dagli Ispettori di Ragioneria prescritto dall'articolo 6 del Regio decreto 8 settembre 1906, n. 513.

In ottemperanza al disposto dell'articolo 6 del Regio decreto 8 settembre 1906, n. 513, si danno, qui di seguito, notizie riassuntive dell'azione esercitata, durante l'esercizio finanziario 1934-35, dagli Ispettori di Ragioneria del Ministero delle finanze:

a) per verifiche agli Uffici ed Enti le cui gestioni devono formare oggetto, in modo sistematico, della vigilanza amministrativo-contabile della Finanza;

b) per l'adempimento di altri incarichi, su richiesta delle diverse Amministrazioni;

c) per necessità particolari.

I rilievi occorsi furono comunicati ai Ministeri competenti per i necessari provvedimenti.

#### § 1. — ISPETTORI DELLE RAGIONERIE CENTRALI.

##### MINISTERO DELLE FINANZE.

###### a) *Ragionerie Centrali.*

Nel corso dell'esercizio sono state compiute le ordinarie ispezioni contabili presso le Ragionerie Centrali dei Ministeri degli affari esteri, dell'aeronautica, le Ragionerie della Cassa depositi e prestiti e del debito pubblico ed ai Reparti contabili della Direzione Generale del Tesoro.

###### b) *Regia guardia di finanza.*

In occasione delle verifiche agli Enti del Regio Esercito, di cui sarà detto nella parte del presente rapporto relativa al Ministero della guerra, furono pure visitati, dove esistevano, gli Enti della Regia guardia di finanza.

Venne prospettata al Comando generale l'opportunità di unificare le norme che regolano la contabilità in materia.

##### MINISTERO DELLA GIUSTIZIA.

Sono state compiute ispezioni presso gli Stabilimenti carcerari di Acqui, Arezzo, Bologna, Cuneo, Firenze, Susa e Torino.

##### MINISTERO DELL'EDUCAZIONE NAZIONALE.

Oltre una verifica presso il Comitato nazionale femminile di Anagni, sono state compiute ispezioni presso gli Istituti d'istruzione media tecnica con sede in Genova, Napoli, Palermo e Torino, interessando il Ministero competente a dare disposizioni agli Enti suddetti in ordine alla compilazione degli inventari del materiale in dotazione, alla regolare tenuta delle scritture relative, al versamento in conto corrente postale delle somme disponibili ed alla trasformazione in titoli nominativi dei titoli al portatore.

##### MINISTERO DELL'INTERNO.

a) *Prefetture.* — Nel corso dell'esercizio sono state verificate le contabilità speciali aperte presso le Sezioni di Regia Tesoreria per le Prefetture di Como, Pesaro e Vicenza. Al Ministero competente venne segnalata l'opportunità di disporre il versamento in Tesoreria delle somme rimaste disponibili sugli ordini di accreditamento emessi durante l'esercizio e di aggiornare le istruzioni sulle contabilità speciali delle Prefetture, emanate nel 1890.

b) *Opera nazionale per la protezione della maternità e dell'infanzia.* — Vennero eseguiti accertamenti in merito alla situazione finanziaria dell'Ente, in rapporto all'attività che esso svolge nel campo assistenziale.



c) *Milizia volontaria per la sicurezza nazionale.* — Furono ispezionati i seguenti Comandi e reparti:

*XII Gruppo:* Legioni 68<sup>a</sup> (Trieste), 59<sup>a</sup> (Sesana), 60<sup>a</sup> (Pola) e 61<sup>a</sup> (Firenze); Coorti confinarie di Borgomarina e Postumia.

*XXXII Gruppo:* Legioni 152<sup>a</sup> (Lecce), 153<sup>a</sup> (Brindisi) e 154<sup>a</sup> (Taranto).

Al Comando generale della Milizia volontaria sicurezza nazionale fu fatta presente, in particolare, l'opportunità di emanare le norme per la compilazione dei nuovi inventari dei materiali d'armamento provenienti dal Regio Esercito.

#### MINISTERO DEI LAVORI PUBBLICI.

##### *Genio civile.*

Sono stati ispezionati i seguenti uffici del Genio civile:

a) *servizio generale.* — Aosta, Avellino, Belluno, Bergamo, Brescia, Brindisi, Campobasso, Como, Cosenza, Este, Fiume, Forlì, Frosinone, Grosseto, Imperia, La Spezia, Lecce, Milano, Novara, Pavia, Pesaro, Piacenza, Pisa, Pistoia, Reggio Calabria, Rieti, Salerno, Savona, Siena, Sondrio, Taranto, Terni, Trapani, Varese, Venezia e Vercelli.

b) *servizio idrografico.* — Ufficio di Genova; sezioni autonome di Bari, Bologna, Palermo, Pescara e Roma; Ufficio speciale per il Po, in Parma; Ufficio per i bacini dell'Arno limitrofi tra il Magra e il Fiora, in Pisa.

##### *Alto Commissariato per la provincia di Napoli.*

Ai sensi dell'articolo 6 Regio decreto-legge 10 luglio 1930, n. 1048, fu effettuato l'esame sul posto del rendiconto dell'esercizio 1933-34 dell'Alto Commissariato per la provincia di Napoli.

#### MINISTERO DELLE COMUNICAZIONI.

D'accordo con la competente amministrazione centrale sono eseguite ispezioni presso gli Enti seguenti:

a) *Società telefoniche concessionarie di zona.* — Società telefonica interregionale piemontese e lombarda (STIPEL); Società telefonica tirrena (TETI); Società telefonica Italia medio orientale (TIMO) Società telefonica Venezia (TELVE); Società esercizi telefonici (SET).

b) *Ente italiano audizioni radiofoniche (ELAR).* — Direzione generale dell'Ente in Torino e sedi di Roma, Bari, Bologna, Bolzano, Firenze, Genova, Milano, Napoli, Palermo e Trieste.

c) *Azienda dei mezzi meccanici del Porto di Savona.*

d) *Società dei Sylos di Venezia.*

e) *Milizia portuaria* (Legioni di Genova e Trieste).

#### MINISTERO DELLA GUERRA.

Sono stati ispezionati i seguenti Enti militari:

Reggimenti di fanteria: 3<sup>o</sup> (Messina); 20<sup>o</sup> (Reggio Calabria); 58<sup>o</sup> (Padova); 79<sup>o</sup> (Verona) 232<sup>o</sup> (Bolzano).

Reggimenti di artiglieria da campagna: 9<sup>o</sup> (Bolzano); 20<sup>o</sup> (Padova); 24<sup>o</sup> (Messina).

8<sup>o</sup> Reggimento bersaglieri (Verona).

3<sup>o</sup> Reggimento artiglieria da costa (Messina).

5<sup>o</sup> Reggimento artiglieria contro-aerei (Padova).

8<sup>o</sup> Centro automobilistico (Verona).

Distretti militari: Bologna, Bolzano, Firenze, Messina, Padova, Palermo, Reggio Calabria e Verona.

Ospedali militari: Bologna, Messina e Padova.

Direzioni di artiglieria in Bologna e Messina.

Direzioni di Commissariato militare in Bologna e Verona.

Uffici di contabilità e revisione di Firenze e Verona.

Istituto Geografico militare di Firenze.

Suola allievi ufficiali di complemento - Lucca.

Legioni Reali carabinieri Bolzano, Messina, Padova, Verona.

Suola allievi sottufficiali Reali carabinieri in Firenze.

In occasione delle verifiche eseguite, fu constatato che il sistema del conto corrente postale, per la contabilità di Cassa, ha prodotto risultati soddisfacenti; e fu interessato il Ministero della guerra ad adottare nuove semplificazioni delle scritture degli Enti dipendenti, specie per quelle delle contabilità in materia.



MINISTERO DELL'AERONAUTICA.

Sono state compiute ispezioni presso i seguenti Enti:  
Direzione di Commissariato aeronautico, Padova.  
Accademia aeronautica, Caserta.  
Aeroporto di Bolzano.

MINISTERO DELLE COLONIE.

È stata eseguita una verifica ai servizi di ragioneria presso il Governo della Tripolitania.

MINISTERO DELL'AGRICOLTURA E DELLE FORESTE.

*Azienda di Stato per le foreste demaniali.* — Sono state effettuate verifiche presso i seguenti Uffici di amministrazione:

Foreste demaniali della Calabria.  
Foresta demaniale di Ficuzza (Palermo).  
Parco Nazionale d'Abruzzo in Pescasseroli.  
Selva e Parco Nazionale del Circeo in Terracina.

*Milizia nazionale forestale.* — Sono stati ispezionati i Comandi seguenti:

Legioni di Aquila e Comandi dipendenti.  
Legione di Reggio Calabria e Comandi dipendenti.  
Coorte autonoma di Palermo e Comandi dipendenti.  
Coorte autonoma di Roma e Comandi dipendenti.

*ConSORZI di bonifica.* — È stata eseguita un'ispezione ai Consorzi riuniti di bonifica di Este (Padova).

§ 2. — ISPETTORI SUPERIORI DI RAGIONERIA DELLE INTENDENZE DI FINANZA.

Durante l'esercizio 1934-35 sono state ispezionate le ragionerie delle Intendenze di finanza di: Avellino, Benevento, Brindisi, Campobasso, Catanzaro, Cremona, Foggia, Forlì, Frosinone, Gorizia, Littoria, Livorno, Lucca, Massa, Matera, Parma, Perugia, Pesaro, Pistoia, Potenza, Rieti, Taranto, Terni, Treviso e Trieste.

È stato inoltre provveduto ad assicurare il regolare funzionamento dei servizi contabili, nei termini prescritti, presso la Intendenza di finanza della nuova provincia di Asti (Regio decreto-legge 1° aprile 1935, n. 297).

L'azione ispettiva, oltre che al miglioramento dei vari servizi affidati alle predette ragionerie, ha avuto di mira l'eliminazione di ogni arretrato, specie nella revisione dei conti giudiziali e nella resa dei rendiconti per le spese pagate sui fondi di accreditamento; l'appuramento delle tolleranze concesse per debiti d'imposte e quello dei residui attivi risultanti dalle scritture contabili; l'impianto delle nuove scritture per tenere in evidenza i beni patrimoniali dello Stato e quelli di demanio pubblico; l'accertamento e conseguente recupero dei crediti dello Stato per somme indebitamente pagate per contribuzioni fondiarie; la sistemazione delle contabilità delle gestioni esattoriali governative; la regolare esecuzione delle operazioni di conversione nel redimibile 3.50 per cento dei depositi in titoli effettuati presso la Cassa depositi e prestiti.

È stata pure continuata la vigilanza sul servizio dei danni di guerra affidato alle Intendenze di finanza del Veneto e delle Nuove provincie; e sull'esecuzione, da parte dei funzionari di ragioneria, delle verifiche alle casse ed alle scritture degli uffici del Genio civile e delle Direzioni provinciali delle poste e dei telegrafi.

Altre ispezioni hanno avuto luogo presso gli Economati dei seguenti Istituti ed Uffici dipendenti dal Ministero dell'educazione nazionale, comportanti la verifica della cassa e delle scritture di bilancio e patrimoniali:

*Parma.* — Regia Università degli Studi.

*Perugia.* — Regia Università degli Studi — Regio Istituto superiore di medicina veterinaria — Regia Sovraintendenza all'Arte medioevale e moderna ed annesso Ufficio esportazioni.



PROSPETTI RIASSUNTIVI

DEL

CONTO CONSUNTIVO DEL BILANCIO

per l'esercizio finanziario 1934-35.



		Conto della competenza per l'esercizio 1934-35					Maggiori o minori entrate e maggiori spese od economie	Al 1° luglio 1934 Col. s e t per l'entrata e q per la spesa del conto consuntivo pel 1933-34 1 = p + q	
		Somme							
		previste	accertate			rimaste da riscuotere o da pagare			TOTALE = f + g + h
			riscosse o pagate	rimaste da versare					
Rapporti fra le colonne	e = i ± k	f = r - m	g = s - n	h = t - o	i Entrata = r + s + t - p Spesa = r + t - p	k = l - a			
<b>PARTE ORDINARIA.</b>									
<b>SPESA:</b>									
Ministero delle finanze . . . . .	6,472,375,772. 25	5,832,095,366. 36	»	531,852,465. 89	6,363,947,832. 25	-108,427,940.	727,675,526.		
» di grazia e giustizia . . . . .	466,061,995. 13	428,105,223. 55	»	28,443,787. 15	456,549,010. 70	- 9,512,984.	39,262,753.		
» degli affari esteri . . . . .	190,911,860. »	118,002,565. 65	»	72,406,894. 98	190,409,460. 63	- 502,396.	161,404,580.		
» delle colonie . . . . .	7,739,888. 23	6,185,591. 17	»	1,853,531. 26	7,539,122. 43	- 200,765.	905,874.		
» dell'educazione nazionale . . . . .	1,544,006,771. »	1,439,522,524. 89	»	96,577,458. 14	1,536,099,983. 03	- 7,906,787.	148,109,958.		
» dell'interno . . . . .	696,400,409. 95	642,973,413. 66	»	46,849,148. 45	689,822,562. 11	- 6,577,845.	77,473,877.		
» dei lavori pubblici . . . . .	323,129,550. »	278,463,250. 36	»	37,121,144. 97	315,584,395. 33	- 7,545,154.	40,151,610.		
» delle comunicazioni . . . . .	563,560,711. 78	516,197,262. 42	»	43,166,895. 11	559,364,157. 53	- 4,196,554.	68,250,233.		
» della guerra . . . . .	2,485,197,468. 66	2,181,538,793. 76	»	294,650,893. 08	2,476,189,686. 84	- 9,007,781.	455,283,708.		
» della marina . . . . .	1,164,974. 047. »	729,596,908. 21	»	434,300,525. 86	1,163,897,434. 07	- 1,076,612.	523,085,945.		
» dell'aeronautica . . . . .	726,144,222. 61	493,497,106. 36	»	231,621,356. 71	725,118,463. 07	- 1,025,758.	147,684,811.		
» dell'agricoltura e delle foreste	130,649,549. 65	118,952,922. 07	»	10,305,183. 96	129,258,106. 03	- 1,391,443.	14,520,110.		
» delle corporazioni . . . . .	57,330,542. 58	37,507,188. 49	»	19,281,154. 45	56,788,342. 94	- 542,199.	16,418,514.		
	14,828,482,788. 84	12,822,638,116. 95	»	1,847,930,440. 01	14,670,568,556. 96	-157,914,231.	2,420,227,506.		
<b>ENTRATA . . . . .</b>	<b>17,788,097,794. 87</b>	<b>16,705,959,227. 99</b>	<b>232,576,616. 09</b>	<b>1,533,688,959. 90</b>	<b>18,472,224,803. 98</b>	<b>+684,127,000.</b>	<b>2,388,580,624.</b>		
<i>Differenza . . . . .</i>	<i>+ 2,959,615,006. 03</i>	<i>+ 3,883,321,111. 04</i>	<i>- 81,664,864. 02</i>	<i>+ 3,801,656,247. 02</i>	<i>+842,041,240.</i>	<i>- 31,646,881.</i>			



Numero 1

bilancio per l'esercizio finanziario 1934-35.

MINISTERO DELLE FINANZE.

Entrate e spese effettive.

		Conto dei residui 1933-34 e retro					Residui al 30 giugno 1935		
Maggiori o minori entrate e maggiori uscite od economie	Al 1° luglio 1934 Col. s e t per l'entrata e q per la spesa del conto consuntivo per 1933-34	Riscossi o pagati		Rimasti da riscuotere o da pagare	TOTALE = m + n + o	Aumenti o diminuzioni	Versamenti o pagamenti complessivi (competenza e residui)	Somme riscosse e non versate	Somme da riscuotere o da pagare
		Versati o pagati	Rimasti da versare						
k = i - e	l = p + q	m = r - f	n = s - g	o = t - h	p Entrata = r + s + t - l Spesa = r + t - l	q = p - l	r = f + m	s = g + m	t = h + o
5 - 108,427,940	727,675,526. 53	409,143,967. 74	»	299,582,386. 03	708,727,353. 77	- 18,948,172. 76	6,241,239,334. 10	»	831,435,851. 92
0 - 9,512,984	39,262,753. 27	26,991,762. 19	»	5,173,309. 44	32,165,071. 63	- 7,097,681. 64	455,096,985. 74	»	33,617,096. 59
3 - 502,390	161,404,580. 52	110,919,874. 01	»	50,143,513. 15	461,063,387. 16	- 341,193. 36	228,922,439. 66	»	122,550,408. 13
3 - 200,700	905,874. 55	667,385. 67	»	198,930. 73	866,316. 40	- 39,558. 15	6,852,976. 84	»	1,552,461. 99
3 - 7,906,780	148,109,958. 96	58,356,775. 15	»	60,151,006. 63	118,507,781. 78	- 29,602,177. 18	1,497,879,300. 04	»	156,728,464. 77
1 - 6,577,800	77,473,877. 54	45,777,216. 20	»	24,542,207. 54	70,319,423. 74	- 7,154,453. 80	688,750,629. 86	»	71,391,355. 99
3 - 7,545,150	40,151,610. 97	26,395,457. 63	»	7,561,689. 63	33,957,147. 26	- 6,194,463. 71	304,858,707. 99	»	44,682,834. 60
3 - 4,196,550	63,250,233. 77	52,612,286. 75	»	4,456,985. 23	57,069,271. 98	- 11,180,961. 79	568,809,549. 17	»	47,623,880. 34
4 - 9,007,780	455,283,708. 42	357,544,915. 70	»	95,201,717. 47	452,746,633. 17	- 2,537,075. 25	2,539,083,709. 46	»	389,852,610. 55
7 - 1,076,610	523,085,945. 58	511,663,677. 30	»	10,778,051. 23	522,441,728. 53	- 644,217. 05	1,241,260,585. 51	»	445,078,577. 09
7 - 1,025,730	147,684,811. 02	125,917,429. 42	»	19,655,914. 44	145,573,343. 86	- 2,111,467. 16	619,414,535. 78	»	251,277,271. 15
3 - 1,391,440	14,520,110. 04	10,195,061. 51	»	2,329,641. 52	12,524,703. 03	- 1,995,407. 01	129,147,983. 58	»	12,634,825. 48
4 - 542,190	16,418,514. 86	12,532,283. 64	»	649,633. 55	13,181,917. 19	- 3,236,597. 67	50,039,472. 13	»	19,930,788. »
6 - 157,914,230	2,420,227,506. 03	1,748,718,092. 91	»	580,425,986. 59	2,329,144,079. 50	- 91,083,426. 53	14,571,356,209. 86	»	2,428,356,426. 60
8 + 684,127,000	2,388,580,624. 43	1,894,969,687. 57	214,548,980. 66	281,598,153. 29	2,391,116,821. 52	+ 2,536,197. 09	18,600,928,915. 56	447,125,596. 75	1,815,287,113. 19
2 + 842,041,240	31,646,881. 60	146,251,594. 65	- 84,278,852. 64		+ 61,972,742. 02	+ 93,619,623. 62	+ 4,029,572,705. 70	- 165,943,716. 66	

ENTRATA



		Conto della competenza per l'esercizio 1934-35					Maggiori o minori e maggiori od economie	Al 1° luglio 1935 Col. s e t per l'entrata e q per la spesa del conto consuntivo per 1933-34
		Somme						
		previste	accertate			TOTALE = f + g + h		
			riscosse o pagate		rimaste da riscuotere o da pagare			
Rapporti tra le colonne	versate o pagate	rimaste da versare						
e = i ± k	f = r - m	g = s - n	h = t - o	i Entrata = r + s + t - p Spesa = r + t - p	k = l - q	l = p ± q		
<b>PARTE STRAORDINARIA.</b>								
<b>SPESA:</b>								
Ministero delle finanze . . . . .	2,881,811,952. 71	1,783,221,513. 99	»	1,025,596,971. 81	2,808,818,485. 80	- 72,993,407.	2,599,564,161.	
» di grazia e giustizia . . . . .	2,048,100. »	888,159. 49	»	1,009,379. 11	1,897,538. 60	- 150,500.	2,494,510.	
» degli affari esteri . . . . .	28,410,114. 40	18,935,948. 22	»	9,100,988. 82	28,036,937. 04	- 373,177.	72,825,547.	
» delle colonie . . . . .	837,231,467. 71	835,933,182. 66	»	1,273,285. 05	837,206,467. 71	- 25,000.	16,484,248.	
» dell'educazione nazionale . . . . .	115,915,853. 60	106,203,758. 22	»	6,701,540. 69	112,905,298. 91	- 3,010,555.	19,014,490.	
» dell'interno . . . . .	77,395,708. 70	62,342,018. 45	»	14,051,358. 59	76,393,377. 04	- 1,002,331.	76,034,892.	
» dei lavori pubblici . . . . .	805,682,387. 50	457,022,617. 31	»	345,654,096. 19	802,676,713. 50	- 3,005,677.	1,204,297,801.	
» delle comunicazioni . . . . .	94,208,576. 34	17,708,903. 79	»	76,334,113. 32	94,043,017. 11	- 165,566.	279,119,234.	
» della guerra . . . . .	538,003,289. 75	484,017,544. 17	»	53,542,010. 29	537,559,554. 46	- 443,733.	366,006,043.	
» della marina . . . . .	149,903,443. »	71,635,451. 25	»	77,992,042. 51	149,627,493. 76	- 275,950.	371,982,865.	
» dell'aeronautica . . . . .	161,015,042. 13	77,689,369. 10	»	83,134,263. 73	160,823,632. 83	- 191,410.	45,914,365.	
» dell'agricoltura e delle foreste	472,009,534. 43	397,723,832. 53	»	73,528,251. 92	471,252,084. 45	- 757,450.	217,212,645.	
» delle corporazioni . . . . .	95,455,088. 91	37,921,940. 94	»	57,512,472. 03	95,434,412. 97	- 20,676.	60,825,505.	
	6,259,090,559. 18	4,351,244,240. 12	»	1,825,430,774. 06	6,176,675,014. 18	- 82,415,545.	5,331,776,308.	
<b>ENTRATA . . . . .</b>	327,985,358. 80	321,182,221. 12	816. 98	24,094,007. 25	345,277,045. 35	+ 17,291,687.	550,569,110.	
<b>Differenza . . . . .</b>	5,931,105,200. 38	4,030,062,019. »	- 1,801,335,949. 83		5,831,397,968. 83	+ 99,707,232.	4,781,207,198.	



## Numero 1

## bilancio per l'esercizio finanziario 1934-35.

## Entrate e spese effettive.

MINISTERO DELLE FINANZE.

Maggiori o minori e maggiori od economie	Al 1° luglio 1934	Conto dei residui 1933-34 e retro				Aumenti o diminuzioni	Versamenti o pagamenti complessivi (competenza e residui)	Residui al 30 giugno 1935	
		Riscossi o pagati		Rimasti da riscuotere	TOTALE			Somme riscosse e non versate	Somme da riscuotere o da pagare
		Versati o pagati	Rimasti da versare	o da pagare	= m + n + o				
	Col. s e t per l'entrata e q per la spesa del conto consuntivo del 1933-34								
	1	m	n	o	$\begin{matrix} p \\ \text{Entrata} \\ = r + s + t - i \\ \text{Spesa} \\ = r + t - i \end{matrix}$	q	r	s	t
	= p ± q	= r - f	= s - g	= t - h		= p - l	= f + m	= g + n	= h + o
80 - 72,993,40	2,599,564,161.25	1,668,161,141.10	»	691,232,199.34	2,359,393,340.44	-240,170,820.81	3,451,382,655.09	»	1,716,829,171.15
60 - 150,50	2,494,510.07	1,116,045.21	»	1,032,647.77	2,148,692.48	-345,817.59	2,004,204.70	»	2,042,026.38
04 - 373,47	72,825,547.30	18,645,791.06	»	53,799,425.09	72,445,216.15	-380,331.15	37,581,739.28	»	62,900,413.91
71 - 25,00	16,484,248.30	16,469,011.90	»	9,895. »	16,478,906.90	-5,341.40	852,402,194.56	»	1,283,180.05
91 - 3,010,50	19,014,490.26	5,572,239.12	»	8,503,216.37	14,075,455.49	-4,939,034.77	111,775,997.34	»	15,204,757.06
04 - 1,002,30	76,034,892.77	24,129,790.37	»	51,057,188.45	75,186,978.82	-847,913.95	86,471,808.82	»	65,108,547.04
50 - 3,005,60	1,204,297,801.70	560,459,800.03	»	642,781,975.03	1,203,241,775.06	-1,056,026.64	1,017,482,417.34	»	988,436,071.22
11 - 165,50	279,119,234.88	114,330,878.83	»	164,653,367.29	278,984,246.12	-134,988.76	132,039,782.62	»	240,987,480.61
46 - 443,70	366,006,043.42	316,986,947.09	»	48,919,096.33	365,906,043.42	-100,000. »	801,004,491.26	»	102,461,106.62
76 - 275,90	371,982,865.19	184,717,551.56	»	187,633,765.56	372,351,317.12	+368,451.93	256,353,002.81	»	265,625,808.07
83 - 191,40	45,914,363.91	44,464,068.33	»	1,363,192. »	45,827,260.33	-87,103.58	122,153,437.43	»	84,497,455.73
45 - 757,40	217,212,643.73	79,312,636.88	»	137,588,470.68	216,901,107.56	-311,536.17	477,036,469.41	»	211,116,722.60
97 - 20,00	60,825,505.38	55,400,067.66	»	4,425,437.72	59,825,505.38	-1,000,000. »	93,322,008.60	»	61,937,909.75
18 - 82,415,50	5,331,776,308.16	3,089,765,969.14	»	1,992,999,876.13	5,082,765,845.27	-249,010,462.89	7,441,010,209.26	»	3,818,430,650.19
35 + 17,291,68	550,569,110.02	29,049,239.21	936,971.81	515,703,364.81	545,689,575.83	-4,879,534.19	350,231,460.33	937,788.79	539,797,372.06
83 + 99,707,20	4,781,207,198.14	3,060,716,729.93	-	1,476,359,539.51	4,537,076,269.44	+244,130,928.70	7,090,778,748.93	-	3,277,695,489.34

ENTRATA



		Conto della competenza per l'esercizio 1934-35						
		Somme						
		accertate						
		previste	riscosse o pagate		rimaste da riscuotere o da pagare	TOTALE	Maggiori o minori entrate e maggiori od economie	
			versate o pagate	rimaste da versare		= f + g - h		
		e	f	g	h	i	k	
Rapporti fra le colonne		= i ± k	= r - m	= s - m	= t - o	Entrata = r + s - t - p Spesa = r + t - p	= l - q	
<b>PARTE ORDINARIA E STRAORDINARIA (insieme).</b>								
<b>SPESA:</b>								
Ministero delle finanze . . . . .	9,354,187,724. 96	7,615,316,880. 35	»	1,557,449,437. 70	9,172,766,318. 05	-181,421,000.	3,327,239,687.	
» di grazia e giustizia . . . . .	468,110,095. 13	428,993,383. 04	»	29,453,166. 26	458,446,549. 30	- 9,663,565	41,757,263.	
» degli affari esteri . . . . .	219,321,974. 40	136,938,513. 87	»	81,507,883. 80	218,446,397. 67	- 875,500	234,230,127.	
» delle colonie . . . . .	844,971,355. 94	842,118,773. 83	»	2,626,816. 31	844,745,590. 14	- 225,760	17,390,122.	
» dell'educazione nazionale . . . . .	1,659,922,624. 60	1,545,726,283. 11	»	103,278,998. 83	1,649,005,281. 94	- 10,917,342	167,124,449.	
» dell'interno . . . . .	773,796,118. 65	705,315,432. 11	»	60,900,507. 04	766,215,939. 15	- 7,580,170	153,508,770.	
» dei lavori pubblici . . . . .	1,128,811,937. 50	735,485,867. 67	»	382,775,241. 16	1,118,261,108. 83	- 10,550,828	1,244,449,412.	
» delle comunicazioni . . . . .	657,769,288. 12	533,906,166. 21	»	119,501,008. 43	653,407,174. 64	- 4,362,113	347,369,468.	
» della guerra . . . . .	3,023,200,758. 41	2,665,556,337. 93	»	348,192,903. 37	3,013,749,241. 30	- 9,451,517	821,289,751.	
» della marina . . . . .	1,314,877,490. »	801,232,359. 46	»	512,292,568. 37	1,313,524,927. 83	- 1,352,563	895,068,810.	
» dell'aeronautica . . . . .	887,159,264. 74	571,186,475. 46	»	314,755,620. 44	885,942,095. 90	- 1,217,160	193,599,174.	
» dell'agricoltura e delle foreste	602,659,084. 08	516,676,754. 60	»	83,833,435. 88	600,510,190. 48	- 2,148,890	231,732,753.	
» delle corporazioni . . . . .	152,785,631. 49	75,429,129. 43	»	76,793,626. 48	152,222,755. 91	- 562,870	77,244,020.	
	21,087,573,348. 02	17,173,882,357. 07	»	3,673,361,214. 07	20,847,243,571. 14	-240,329,770	7,752,003,814.	
<b>ENTRATA . . . . .</b>	18,116,083,153. 67	17,027,141,449. 11	232,577,433. 07	1,557,782,967. 15	18,817,501,849. 33	+701,418,696	2,939,149,734.	
<b>Differenza . . . . .</b>	2,971,490,194. 35	-146,740,907. 96	-	4,883,000,813. 85	2,029,741,721. 81	+941,748,470	4,812,854,079.	

 Al 1° luglio 1935  
 Col. s e t  
 per l'entrata  
 e q per la spesa  
 del  
 conto consuntivo  
 nel  
 1934-35

 l  
 = p ± q



## Numero 1

bilancio per l'esercizio finanziario 1934-35.

Entrate e spese effettive.

Maggiori o minori entrate e maggiori od economie	Conto dei residui 1933-34 e retro						Residui al 30 giugno 1935		
	Al 1° luglio 1934 Col. s e t per l'entrata e q per la spesa del conto consuntivo nel 1933-34	Riscossi o pagati		Rimasti da riscuotere o da pagare	TOTALE — = m + n + o	Aumenti o diminuzioni	Versamenti o pagamenti complessivi (competenza e residui)	Somme riscosse e non versate	Somme da riscuotere o da pagare
		Versati o pagati	Rimasti da versare						
k = i - j	l = p ± q	m = r - f	n = s - g	o = t - h	p Entrata = r + s + t - l Spesa = r + t - i	q = p - l	r = f + m	s = g + n	t = h + o
5 — 181,421.40	3,327,239,687. 78	2,077,305,108. 84	»	990,845,585. 37	3,068,120,694. 21	— 259,118,993. 57	9,692,621,989. 19	»	2,548,265,023. 07
30 — 9,663,541	41,757,263. 34	28,107,807. 40	»	6,205,956. 71	34,313,764. 11	— 7,443,499. 23	457,101,190. 44	»	35,659,122. 97
37 — 875,571	234,230,127. 82	129,565,665. 07	»	103,942,938. 24	233,508,603. 31	— 721,524. 51	266,504,178. 94	»	185,450,822. 04
44 — 225,700	47,390,122. 85	17,136,397. 57	»	208,825. 73	17,345,223. 30	— 44,899. 55	859,255,174. 40	»	2,835,642. 04
94 — 10,917,391	167,124,449. 22	63,929,014. 27	»	68,654,223. »	132,583,237. 27	— 34,541,211. 95	1,609,655,297. 38	»	171,933,221. 83
15 — 7,580,471	153,508,770. 31	69,907,006. 57	»	75,599,395. 99	145,506,402. 56	— 8,002,367. 75	775,222,438. 68	»	136,499,903. 03
33 — 10,550,881	1,244,449,412. 67	586,855,257. 66	»	650,343,664. 66	1,237,198,922. 32	— 7,250,490. 35	1,322,341,125. 33	»	1,033,118,905. 82
34 — 4,362,111	347,369,468. 65	166,943,165. 58	»	169,110,352. 52	336,053,518. 10	— 11,315,950. 55	700,849,331. 79	»	288,611,360. 95
30 — 9,451,517	821,289,751. 84	674,531,862. 79	»	144,120,813. 80	818,652,676. 59	— 2,637,075. 25	3,340,088,200. 72	»	492,313,717. 17
33 — 1,352,561	895,068,810. 77	696,384,228. 86	»	198,414,816. 79	894,793,045. 65	— 275,765. 12	1,497,613,588. 32	»	710,704,385. 16
90 — 1,217,168	193,599,174. 93	170,381,497. 75	»	21,019,106. 44	191,400,604. 19	— 2,198,570. 74	741,567,973. 21	»	335,774,726. 88
38 — 2,148,891	231,732,753. 77	89,507,698. 39	»	139,918,112. 20	229,425,810. 59	— 2,306,943. 18	606,184,452. 99	»	223,751,548. 08
91 — 562,871	77,244,020. 24	67,932,351. 30	»	5,075,071. 27	73,007,422. 57	— 4,236,597. 67	143,361,480. 73	»	81,868,697. 75
44 — 240,329,771	7,752,003,814. 19	4,838,484,062. 05	»	2,573,425,862. 72	7,411,909,924. 77	— 340,093,889. 42	22,012,366,419. 12	»	6,246,787,076. 79
33 + 701,418,091	2,939,149,734. 45	1,924,018,926. 78	215,485,952. 47	797,301,518. 10	2,936,806,397. 35	— 2,343,337. 40	18,951,160,375. 89	448,063,385. 54	2,355,084,485. 25
31 + 941,748,471	4,812,854,079. 74	2,914,465,135. 27	— 1,560,638,392. 15		4,475,103,527. 42	+ 337,750,552. 32	3,061,206,043. 23	— 3,443,639,206. »	



		Conto della competenza per l'esercizio 1934-35						
		Somme						
		accertate					Maggiori o minori entrate e maggiori spese od economie	
		previste	riscosse o pagate		rimaste da riscuotere o da pagare	TOTALE = f + g + h		
			versate o pagate	rimaste da versare				
Rapporti fra le colonne		e = l ± k	f = r - m	g = s - n	h = t - o	i Entrata = r + s + t - p Spesa = r + t - p	k = l - o	
<b>PARTE STRAORDINARIA.</b>								
<b>SPESA:</b>								
Ministero delle finanze . . . . .	729,554,600. 89	469,748,458. 55	»	214,156,755. 56	683,905,214. 11	- 45,649,388	671,856,455.	
» di grazia e giustizia . . . . .	»	»	»	»	»	»	»	
» degli affari esteri . . . . .	141,200,000. »	66,952,804. 40	»	37,000,000. »	103,952,804. 40	- 37,247,156	78,022,458.	
» delle colonie . . . . .	5,239,860. 70	5,239,860. 70	»	»	5,239,860. 70	»	»	
» dell'educazione nazionale. . . . .	»	»	»	»	»	»	»	
» dell'interno . . . . .	71,612. »	71,611. 57	»	»	71,611. 57	-	138,642.	
» dei lavori pubblici . . . . .	663,270. »	470,009. 77	»	193,251. 47	663,261. 24	-	879,251.	
» delle comunicazioni . . . . .	»	»	»	»	»	»	»	
» della guerra . . . . .	23,179,339. 80	20,960,147. 75	»	1,539,852. 25	22,500,000. »	- 679,338	4,073,168	
» della marina . . . . .	45,000,000. »	45,000,000. »	»	»	45,000,000. »	»	»	
» dell'aeronautica . . . . .	10,000,000. »	10,000,000. »	»	»	10,000,000. »	»	»	
» dell'agricoltura e delle foreste.	152,801,885. 26	88,193,833. »	»	64,608,052. 26	152,801,885. 26	»	137,195,829.	
» delle corporazioni . . . . .	»	»	»	»	»	»	»	
	1,107,710,568. 65	706,636,725. 74	»	317,497,911. 54	1,024,134,637. 28	- 83,575,931	892,165,806	
<b>ENTRATA . . . . .</b>	<b>3,009,734,340. 30</b>	<b>2,249,593,772. 68</b>	<b>1,134. 40</b>	<b>503,256,893. 60</b>	<b>2,752,851,800. 68</b>	<b>-256,882,531</b>	<b>2,716,664,964</b>	
<i>Differenza . . . . .</i>	<b>+ 1,902,023,771. 65</b>	<b>+ 1,542,957,046. 94</b>	<b>+ 185,760,116. 46</b>	<b>+ 1,728,717,163. 40</b>	<b>-173,306,000</b>	<b>+ 1,824,499,157</b>		



		Conto dei residui 1933-34 e retro					Versamenti o pagamenti complessivi (competenza e residui)	Residui al 30 giugno 1935		
Al 1° luglio 1934 Col. s e t per l'entrata e q per la spesa del conto consuntivo nel 1933-34		Riscossi o pagati		Rimasti da riscuotere o da pagare	TOTALE — = m + n + o	Aumenti o diminuzioni		Somme riscosse e non versate	Somme da riscuotere o da pagare	
k = l - e		Versati o pagati	Rimasti da versare	o	p Entrata = r + s + t - i Spesa = r + t - i	q	r	s	t	
= p ± q		m	n	o		= p - l	= f + m	= g + n	= h + o	
11	45,649,386	671,856,455. 86	479,115,388. 93	>	120,278,247. 18	599,393,636. 11	72,462,819. 75	948,863,847. 48	>	334,435,002. 74
	>	>	>	>	>	>	>	>	>	>
40	37,247,136	78,022,458. 12	>	>	78,022,458. 12	78,022,458. 12	>	66,952,804. 40	>	115,022,458. 12
	>	>	>	>	>	>	>	5,239,860. 70	>	>
	>	>	>	>	>	>	>	>	>	>
57		138,642. 75	>	>	138,642. 75	138,642. 75	>	71,611. 57	>	138,642. 75
24		879,251. 47	633,288. 53	>	234,960. >	868,248. 53	11,002. 94	1,103,298. 30	>	428,211. 47
	>	>	>	>	>	>	>	>	>	>
>	679,381	4,073,168. 55	673,105. 70	>	400,062. 85	1,073,168. 55	3,000,000. >	21,633,253. 45	>	1,939,915. 10
>	>	>	>	>	>	>	>	45,000,000. >	>	>
>	>	>	>	>	>	>	>	10,000,000. >	>	>
26	>	137,195,829. 78	33,848,380. 80	>	102,622,816. 24	136,471,197. 04	724,632. 74	122,042,213. 80	>	167,230,868. 50
	>	>	>	>	>	>	>	>	>	>
28	83,575,981	892,165,806. 53	514,270,163. 96	>	301,697,187. 14	815,967,351. 10	76,198,455. 43	1,220,906,889. 70	>	619,195,098. 68
68	256,882,530	2,716,664,964. 24	658,202,832. 77	1,094. 30	922,144,864. 33	1,580,346,602. 80	1,136,318,361. 44	2,907,796,605. 45	40. 10	1,425,401,757. 93
40	173,306,600	+ 1,824,499,157. 71	+ 143,932,668. 81	+	620,446,582. 89	+ 764,379,251. 70	+ 1,060,119,906. 01	+ 1,686,889,715. 75	+	806,206,699. 35



		Conto della competenza per l'esercizio 1934-35					Maggiori o minori entrate e maggiori od economie od economie k = l - e	Al 1° luglio 1934 Col. s e t per l'entrata e q per la spesa del conto consuntivo pel 1933-34 l = p ± q
		Somme				TOTALE = f + g + h i Entrata = r + s + t - p Spesa = r + t - p		
		previsto	accertate		rimaste da riscuotere o da pagare			
			versate o pagate	rimaste da versare				
Rapporti fra le colonne		e = i ± k	f = r - m	g = s - n	h = t - o			
PARTE ORDINARIA.								
SPESA:								
Ministero delle finanze . . . . .	6,472,375,772.25	5,832,095,366.36	»	531,852,465.89	6,363,947,832.25	-108,427,940.	727,675,526.5	
» di Grazia e giustizia . . . . .	466,061,995.13	428,105,223.55	»	28,443,787.15	456,549,010.70	- 9,512,991.	39,262,753.2	
» degli affari esteri . . . . .	190,911,860. »	118,002,565.65	»	72,406,894.98	190,409,460.63	- 502,300.	161,404,580.5	
» delle colonie . . . . .	7,739,888.23	6,185,591.17	»	1,353,531.26	7,539,122.43	- 200,766.	905,874.5	
» dell'educazione nazionale . . . . .	1,544,006,771. »	1,439,522,524.89	»	96,577,458.14	1,536,099,983.03	- 7,906,787.	148,109,958.9	
» dell'interno . . . . .	696,400,409.95	642,973,413.66	»	46,849,148.45	689,822,562.11	- 6,577,847.	77,473,877.5	
» dei lavori pubblici . . . . .	323,129,550. »	278,463,250.36	»	37,121,144.97	315,584,395.33	- 7,545,154.	40,151,610.9	
» delle comunicazioni . . . . .	563,560,711.78	516,197,262.42	»	43,166,895.11	559,364,157.53	- 4,196,554.	68,250,233.7	
» della guerra . . . . .	2,485,197,468.66	2,181,538,793.76	»	294,650,893.08	2,476,189,686.84	- 9,007,781.	455,283,708.4	
» della marina . . . . .	1,164,974,047. »	729,596,908.21	»	434,300,525.86	1,163,897,434.07	- 1,076,612.	523,085,945.5	
» dell'aeronautica . . . . .	726,144,222.61	493,497,106.36	»	231,621,356.71	725,118,463.07	- 1,025,759.	147,684,811.	
» dell'agricoltura e delle foreste	130,649,519.65	118,952,922.07	»	10,305,183.96	129,258,106.03	- 1,391,443.	14,520,110.0	
» delle corporazioni . . . . .	57,330,542.58	37,507,188.49	»	19,281,154.45	56,788,342.94	- 542,199.	16,418,514.8	
	14,828,482,788.84	12,822,638,116.95	»	1,847,930,440.01	14,670,568,556.96	-157,914,231.	2,420,227,506.0	
ENTRATA . . . . .	17,788,097,794.87	16,705,959,227.99	232,576,616.09	1,533,688,959.90	18,472,224,803.98	+684,127,000.	2,388,580,624.4	
Differenza . . . . .	+ 2,959,615,006.03	+ 3,883,321,111.04	- 81,664,864.02		+ 3,801,656,247.02	+842,041,240.	- 31,646,881.4	



Maggiori o minori entrate e maggiori uscite od economie	Conto dei residui 1933-34 e retro						Versamenti o pagamenti complessivi (competenza e residui)	Residui al 30 giugno 1935	
	Al 1° luglio 1934	Riscossi o pagati		Rimasti da riscuotere o da pagare	TOTALE	Aumenti e diminuzioni		Somme riscosse e non versate	Somme da riscuotere o da pagare
	Col. s e t per l'entrata e q per la spesa del conto consuntivo nel 1933-34	Versati o pagati	Rimasti da versare		= m + n + o				
k = i - e	l = p ± q	m = r - f	n = s - g	o = t - h	p Entrata = r + s + t - l Spesa = r + t - l	q = p - l	r = f + m	s = g + n	t = h + o
25 - 108,427,940	727,675,526. 53	409,143,967. 74	»	299,583,386. 03	708,727,353. 77	- 18,948,172. 76	6,241,239,334. 10	»	831,435,851. 92
70 - 9,512,981	39,262,753. 27	26,991,762. 19	»	5,173,309. 44	32,165,071. 63	- 7,097,681. 64	455,096,985. 74	»	33,617,096. 59
53 - 502,300	161,404,580. 52	110,919,874. 01	»	50,143,513. 15	161,063,387. 16	- 344,193. 36	228,922,439. 66	»	122,550,408. 13
43 - 200,700	905,874. 55	667,385. 67	»	198,930. 73	866,316. 40	- 39,558. 15	6,852,976. 84	»	1,552,461. 99
93 - 7,906,787	148,109,958. 96	58,356,775. 15	»	60,151,006. 63	118,507,781. 78	- 29,602,177. 18	1,497,879,300. 04	»	156,728,464. 77
1 - 6,577,847	77,473,877. 54	45,777,216. 20	»	24,542,207. 54	70,319,423. 74	- 7,154,453. 80	688,750,629. 86	»	71,391,355. 99
33 - 7,545,154	40,151,610. 97	26,395,457. 63	»	7,561,689. 63	33,957,147. 46	- 6,194,463. 71	304,858,707. 99	»	44,682,834. 60
33 - 4,196,554	68,250,233. 77	52,612,286. 75	»	4,456,985. 23	57,069,271. 98	- 11,180,961. 79	568,809,549. 17	»	47,623,880. 34
44 - 9,007,781	455,283,708. 42	357,544,915. 70	»	95,201,717. 47	452,746,633. 17	- 2,537,075. 25	2,539,083,709. 46	»	389,852,610. 55
7 - 1,076,612	523,085,945. 58	511,663,677. 30	»	10,778,051. 23	522,441,728. 53	- 644,217. 05	1,241,260,585. 51	»	445,078,577. 09
7 - 1,025,750	147,684,811. 02	125,917,429. 42	»	19,655,914. 44	145,573,343. 86	- 2,111,467. 16	619,414,535. 78	»	251,277,271. 15
3 - 1,391,443	14,520,110. 04	10,195,061. 51	»	2,329,641. 52	12,524,703. 03	- 1,995,407. 01	129,147,983. 58	»	12,634,825. 48
4 - 542,199	16,418,514. 86	12,532,283. 64	»	649,633. 55	13,181,917. 19	- 3,236,597. 67	50,039,472. 13	»	19,930,788. »
6 - 157,914,231	2,420,227,506. 03	1,748,718,092. 91	»	580,425,986. 59	2,329,144,079. 50	- 91,083,426. 53	14,571,356,209. 86	»	2,428,356,426. 60
8 + 684,127,069	2,388,580,624. 43	1,894,969,687. 57	214,548,980. 66	281,598,153. 29	2,391,116,821. 52	+ 2,536,197. 09	18,600,928,915. 56	447,125,596. 75	1,815,287,113. 19
2 + 842,041,240	- 31,646,881. 60	+ 146,251,594. 66	-	84,278,852. 64	+ 61,972,742. 02	+ 93,619,623. 62	+ 4,029,572,705. 70	-	165,943,716. 66



		Conto della competenza per l'esercizio 1934-35					Maggior o minori e maggiori od economie	Al 1° luglio 1935 Col. s e t per l'entrata e p per la spesa del conto consuntivo pel 1933-34	
		Somme							
		previste	accertate						TOTALE = f + g + h
			riscosse o pagate		rimaste da riscuotere o da pagare	i Entrata = r + s + t - p Spesa = r + t - p			
			versate o pagate	rimaste da versare					
e = i ± k	f = r - m	g = s - n	h = t - o	k = i -	l = p ± q				
PARTE STRAORDINARIA.									
SPESA:									
Ministero delle finanze . . . . .	3,611,366,553. 60	2,252,969,972. 54	»	1,239,753,727. 37	3,492,723,699. 91	-118,642,330. 00	3,271,420,617. 10		
» di grazia e giustizia . . . . .	2,048,100. »	888,159. 49	»	1,009,379. 11	1,897,538. 60	- 150,500. 00	2,494,510. 00		
» degli affari esteri . . . . .	169,610,114. 40	85,888,752. 62	»	46,100,988. 82	131,989,741. 44	- 37,620,370. 00	150,848,005. 44		
» delle colonie . . . . .	842,471,328. 41	841,173,043. 36	»	1,273,285. 05	842,446,328. 41	- 25,000. 00	16,484,248. 36		
» dell'educazione nazionale . . . . .	115,915,853. 60	106,203,758. 22	»	6,701,540. 69	112,905,298. 91	- 3,010,554. 69	19,014,490. 22		
» dell'interno . . . . .	77,467,320. 70	62,413,630. 02	»	14,051,358. 59	76,464,988. 61	- 1,002,331. 09	76,173,535. 55		
» dei lavori pubblici . . . . .	806,345,657. 50	457,492,627. 08	»	345,847,347. 66	803,339,974. 74	- 3,005,682. 76	1,205,177,053. 10		
» delle comunicazioni . . . . .	94,208,576. 34	17,708,903. 79	»	76,334,113. 32	94,043,017. 11	- 165,500. 00	279,119,234. 80		
» della guerra . . . . .	561,182,629. 55	504,977,691. 92	»	55,081,862. 54	560,059,554. 46	- 1,123,075. 09	370,079,211. 92		
» della marina . . . . .	194,903,443. »	116,635,451. 25	»	77,992,042. 51	194,627,493. 76	- 275,940. 00	371,982,865. 10		
» dell'aeronautica . . . . .	171,015,042. 13	87,689,369. 10	»	83,134,263. 73	170,823,632. 83	- 191,400. 00	45,914,363. 90		
» dell'agricoltura e delle foreste	624,811,419. 69	485,917,665. 53	»	138,136,304. 18	624,053,969. 71	- 757,449. 98	354,408,473. 55		
» delle corporazioni . . . . .	95,455,088. 91	37,921,940. 94	»	57,512,472. 03	95,434,412. 97	- 20,675. 94	60,825,505. 55		
	7,366,801,127. 83	5,057,880,965. 86	»	2,142,928,685. 60	7,200,809,651. 46	-165,991,474. 37	6,223,942,114. 00		
ENTRATA . . . . .	3,337,719,699. 10	2,570,775,993. 80	1,951. 38	527,350,900. 85	3,098,128,846. 03	-239,590,850. 00	3,267,234,074. 20		
Differenza . . . . .	4,029,081,428. 73	2,487,104,972. 06	—	1,615,575,833. 37	4,102,680,805. 43	- 73,599,376. 70	2,956,708,040. 40		



Segue Prosp. Numero 1

ella gestione bilancio per l'esercizio finanziario 1934-35.

MINISTERO DELLE FINANZE.

CATEGORIE (insieme).

		Conto dei residui 1933-34 e retro					Residui al 30 giugno 1935			
n	Maggiori o minori e maggiori od economie	Al 1° luglio 1934	Riscossi e pagati		Rimasti da riscuotere o da pagare	TOTALE	Aumenti o diminuzioni	Versamenti o pagamenti complessivi (competenza e residui)	Somme riscosse e non versate	Somme da riscuotere o da pagare
		Col. s e t per l'entrata e p per la spesa del conto consuntivo del 1933-34	Versati o pagati	Rimasti da versare	o	= m + n + o				
		l	m	n	o	p Entrata = r + s + t - i Spesa = r + t - l	q	r	s	t
		= p ± q	= r - f	= s - g	= t - h		= p - l	= f + m	= g + n	= h + o
9. 91	-118,642.8	3,271,420,617. 11	2,147,276,530. 03	>	811,510,446. 52	2,958,786,976. 55	-312,633,640. 56	4,400,246,502. 57	>	2,051,264,173. 89
8. 60	- 150.3	2,494,510. 07	1,116,045. 21	>	1,032,647. 27	2,148,692. 48	- 345,817. 59	2,004,204. 70	>	2,042,026. 38
1. 44	- 37,620.3	150,848,005. 42	18,645,791. 06	>	131,821,883. 21	150,467,674. 27	- 380,331. 15	104,534,543. 68	>	177,922,872. 03
8. 41	- 25.0	16,484,248. 30	16,469,011. 90	>	9,895. >	16,478,906. 90	- 5,341. 40	857,642,055. 26	>	1,283,180. 05
8. 91	- 3,010.5	19,014,490. 26	5,572,239. 12	>	8,503,216. 37	14,075,455. 49	- 4,939,034. 77	111,775,997. 34	>	15,204,757. 06
8. 61	- 1,002.3	76,173,535. 52	24,129,790. 37	>	51,195,831. 20	75,325,621. 57	- 847,913. 95	86,543,420. 39	>	65,247,189. 79
4. 74	- 3,005.6	1,205,177,053. 17	561,093,088. 56	>	643,016,925. 03	1,204,110,023. 59	+ 1,067,029. 58	1,018,585,715. 64	>	988,864,282. 69
7. 11	- 165.5	279,119,234. 88	114,330,878. 83	>	164,653,367. 29	278,984,246. 12	- 134,988. 76	132,039,782. 62	>	240,987,480. 61
4. 46	- 1,123.0	370,079,211. 97	317,660,052. 79	>	49,319,159. 18	366,979,211. 97	- 3,100,000. >	822,637,744. 71	>	104,401,024. 72
3. 76	- 275.0	371,982,865. 19	184,717,551. 56	>	187,633,765. 56	372,351,317. 12	+ 368,451. 93	301,353,002. 81	>	265,625,808. 07
2. 83	- 191.4	45,914,363. 91	44,464,068. 33	>	1,363,192. >	45,827,260. 33	- 87,103. 58	132,153,437. 43	>	84,497,455. 73
9. 71	- 757.4	354,408,473. 51	113,161,017. 68	>	240,211,286. 92	353,372,304. 60	- 1,036,168. 91	599,078,683. 21	>	378,347,591. 10
2. 97	- 20.6	60,825,505. 38	55,400,067. 66	>	4,425,437. 72	59,825,505. 38	- 1,000,000. >	93,322,008. 60	>	61,937,909. 75
1. 46	-165,991.4	6,223,942,114. 69	3,604,036,133. 10	>	2,294,697,063. 27	5,898,733,196. 37	-325,208,918. 32	8,661,917,098. 96	>	4,437,625,748. 87
3. 03	-239,590.5	3,267,234,074. 26	687,252,071. 98	935,877. 51	1,437,848,229. 14	2,126,036,178. 63	1,141,197,895. 63	3,258,028,065. 78	937,828. 89	1,965,199,129. 99
5. 43	- 73,599.3	2,956,708,040. 43	2,916,784,061. 12	—	855,912,956. 62	3,772,697,017. 74	-815,988,977. 31	5,403,889,033. 18	—	2,471,488,789. 99



		Conto della competenza per l'esercizio 1934-35					Maggiori o minori e maggiori od economie	Al 1° luglio 1935 Col. s e t per l'entrata e q per la spesa del conto consuntivo nel 1933-34
		Somme						
		previste	accertate		rimaste da riscuotere o da pagare	TOTALE = f + h + h		
			riscosse o pagate	rimaste da versare				
Rapporti fra le colonne	e = l ± k	f = r - m	g = s - a	h = t - o	i Entrata = r + s + t - p Spesa = r + t - p	k = t - o	l = o ± p	
<b>PARTE ORDINARIA E STRAORDINARIA (insieme).</b>								
<b>SPESA:</b>								
Ministero delle finanze . . . . .	10,083,742,325.85	8,085,065,338.90	»	1,771,606,193.26	9,856,671,532.16	-227,070,738.96	3,999,096,143.60	
» di grazia e giustizia . . . . .	468,410,095.13	428,993,383.04	»	29,453,166.26	458,446,549.30	-9,663,566.84	41,757,263.30	
» degli affari esteri . . . . .	360,521,974.40	203,891,318.27	»	118,507,883.80	322,399,202.07	-38,122,771.33	312,252,585.90	
» delle colonie . . . . .	850,211,216.64	847,358,634.53	»	2,626,816.31	849,985,450.84	-225,768.11	17,390,122.80	
» dell'educazione nazionale . . . . .	1,659,922,624.60	1,545,726,283.11	»	103,278,998.83	1,649,005,281.94	-10,917,342.66	167,124,449.20	
» dell'interno . . . . .	773,867,730.65	705,387,043.68	»	60,900,507.04	766,287,550.72	-7,580,179.93	153,647,413.00	
» dei lavori pubblici . . . . .	1,129,475,207.50	735,955,877.44	»	382,968,492.63	1,118,924,370.07	-10,550,837.43	1,245,328,664.10	
» delle comunicazioni . . . . .	657,769,288.12	533,906,166.21	»	119,501,008.43	653,407,174.64	-4,362,113.48	347,369,468.60	
» della guerra . . . . .	3,046,380,098.21	2,686,516,485.68	»	349,732,755.62	3,036,249,241.30	-10,130,856.91	825,362,920.30	
» della marina . . . . .	1,359,877,490. »	846,232,359.46	»	512,292,568.37	1,358,524,927.83	-1,352,568.54	895,068,810.70	
» dell'aeronautica . . . . .	897,159,264.74	581,186,475.46	»	314,755,620.44	895,942,095.90	-1,217,168.54	193,599,174.90	
» dell'agricoltura e delle foreste	755,460,969.34	604,870,587.60	»	148,441,488.14	753,312,075.74	-2,148,893.60	368,928,583.50	
» delle corporazioni . . . . .	152,785,631.49	75,429,129.43	»	76,793,626.48	152,222,755.91	-562,876.58	77,244,020.20	
	22,195,283,916.67	17,880,519,082.81	»	3,990,859,125.61	21,871,378,208.42	-323,905,708.25	8,644,169,620.70	
<b>ENTRATA . . . . .</b>	24,125,817,493.97	19,276,735,221.79	232,578,567.47	2,061,039,860.75	24,570,353,650.01	+444,536,156.04	5,655,814,698.60	
<b>Differenza . . . . .</b>	1,069,466,422.70	+ 1,396,216,138.98	- 1,697,240,697.39		301,024,558.41	+768,441,866.45	2,988,354,922.00	



## Bilancio per l'esercizio finanziario 1933-34.

MINISTERO DELLE FINANZE.

CATEGORIE I. (insieme).

Conto dei residui 1933-34 e retro										
Maggiori o minori e maggiori od economie	Al 1° luglio 1934 Col. s e t per l'entrata e q per la spesa del conto consuntivo per 1933-34	Riscossi o pagati		Rimasti da riscuotere o da pagare	TOTALE — = m + n + o	Aumenti o diminuzioni	Versamenti o pagamenti complessivi (competenza e residui)	Residui al 30 giugno 1935		
		Versati o pagati	Rimasti da versare					Somme riscosse e non versate	Somme da riscuotere o da pagare	
k = i - a	l = o ± p	m = r - f	n = s - g	o = i - h	<sup>p</sup> Entrata = r + s t - i Spesa = r + t - i	q = p - l	r = f + m	s = g + n	t = h + o	
16	227,070,76	8,999,096,143. 64	2,556,420,497. 77	»	1,111,093,832. 55	3,667,514,330. 32	-331,581,813. 32	10,641,485,836. 67	»	2,882,700,025. 81
30	9,663,54	41,757,263. 34	28,107,807. 40	»	6,205,956. 71	34,313,764. 11	- 7,443,499. 23	457,101,190. 44	»	35,659,122. 97
07	38,122,77	312,252,585. 94	129,565,665. 07	»	181,965,396. 36	311,531,061. 43	- 721,524. 51	333,456,983. 34	»	300,473,280. 16
84	225,76	17,390,122. 85	17,136,397. 57	»	208,825. 73	17,345,223. 30	- 44,899. 55	864,495,032. 10	»	2,835,642. 04
94	10,917,94	167,124,449. 22	63,929,014. 27	»	68,654,223. »	132,583,237. 27	- 34,541,211. 95	1,609,655,297. 38	»	171,933,221. 83
72	7,580,47	153,647,413. 06	69,907,006. 57	»	75,738,038. 74	145,645,045. 31	- 8,002,367. 75	775,294,050. 25	»	136,638,545. 78
07	10,550,83	1,245,328,664. 14	587,488,546. 19	»	650,578,624. 66	1,238,067,170. 85	- 7,261,493. 29	1,323,444,423. 63	»	1,033,547,117. 29
64	4,362,41	347,369,468. 65	166,943,165. 58	»	169,110,352. 52	336,053,518. 10	- 11,315,950. 55	700,849,331. 79	»	288,611,360. 95
30	10,130,89	825,362,920. 39	675,204,968. 49	»	144,520,876. 65	819,725,845. 14	- 5,637,075. 25	3,361,721,454. 17	»	494,253,632. 27
83	1,352,50	895,068,810. 77	696,381,228. 86	»	198,411,816. 79	894,793,045. 65	- 275,765. 12	1,542,613,588. 32	»	710,704,385. 16
90	1,217,03	193,599,174. 93	170,381,497. 75	»	21,019,106. 44	191,400,604. 19	- 2,198,570. 74	751,567,973. 21	»	335,774,726. 88
74	2,148,88	368,928,583. 55	123,356,079. 19	»	242,540,928. 44	365,897,007. 63	- 3,031,575. 92	723,226,666. 79	»	390,982,416. 58
91	562,87	77,244,020. 24	67,932,351. 30	»	5,075,071. 27	73,007,422. 57	- 4,236,597. 67	143,361,480. 73	»	81,868,697. 75
42	323,905,70	8,644,169,620. 72	5,352,754,226. 01	»	2,875,123,049. 86	8,227,877,275. 87	-416,292,344. 85	23,233,273,308. 82	»	6,865,982,175. 47
01	+444,536,13	5,655,814,698. 69	2,582,221,759. 55	215,484,858. 17	1,719,446,382. 43	4,517,153,000. 15	1,138,661,698. 54	21,858,956,981,34	448,063,425. 64	3,780,486,243. 18
41	+768,441,86	2,988,354,922. 03	2,770,532,466. 46	—	940,191,809. 26	3,710,724,275. 72	-722,369,353. 69	1,374,316,327. 48	—	2,637,432,506. 65

ENTRATA

FINANZE

BILANCIO

BILANCIO

COLONIA

EDUCAZ.



		Conto della competenza per l'esercizio 1934-35					Maggior o minori entrate e maggiori od economie k = t - i	Al 1° luglio 1934 — Col. s e t per l'entrata e p per la spesa del conto consuntivo pel 1933-34 l = p ± q	
		Somme							
		previste	accertate			rimaste da riscuotere o da pagare			TOTALE = f + g + h
			riscosse o pagate		rimaste da versare				
Rapporti tra le colonne	e = i ± k	f = r - m	g = s - n	h = t - o		i Entrata = r + s + t - p Spesa r - t - p	k = t - i	l = p ± q	
PARTE ORDINARIA.									
SPESA:									
	Ministero delle finanze . . . . .	»	»	»	»	»	12,050. 1		
	» di grazia e giustizia . . . . .	»	»	»	»	»	»		
	» degli affari esteri . . . . .	»	»	»	»	»	»		
	» delle colonie . . . . .	»	»	»	»	»	»		
	» dell'educazione nazionale. . .	»	»	»	»	»	»		
	» dell'interno . . . . .	»	»	»	»	»	»		
	» dei lavori pubblici . . . . .	»	»	»	»	»	»		
	» delle comunicazioni . . . . .	»	»	»	»	»	»		
	» della guerra . . . . .	»	»	»	»	»	»		
	» della marina . . . . .	»	»	»	»	»	»		
	» dell'aeronautica . . . . .	»	»	»	»	»	»		
	» dell'agricoltura e delle foreste	»	»	»	»	»	»		
	» delle corporazioni . . . . .	»	»	»	»	»	»		
		»	»	»	»	»	12,050. 1		
	ENTRATA . . . . .	»	»	»	»	»	4,895,426. 9		
	Differenza . . . . .	»	»	»	»	»	4,883,376. 8		







		Conto della competenza per l'esercizio 1934-35						Maggior o minori e maggiori od economie	Al 1° luglio 1935 Col. s e t per l'entrata e q per la spesa del conto consuntivo per 1933-34
		Somme							
		previste	accertate				TOTALE = f + g + h		
			riscosse o pagate		rimaste da riscuotere o da pagare	i Entrata = r + s + t - p Spesa = r + t - p			
Rapporti fra le colonne	e = t ± k	f = r - m	g = s - n	h = t - o			k = t - o	l = p ± q	
<b>PARTE ORDINARIA.</b>									
<b>SPESA:</b>									
Ministero delle finanze . . . . .	6,472,375,772.25	5,832,095,366.36	»	531,852,465.89	6,363,947,832.25	-108,427,94	727,687,576.6		
» di grazia e giustizia . . . . .	466,061,995.13	428,105,223.55	»	28,443,787.15	456,549,010.70	-9,512,98	39,262,753.2		
» degli affari esteri . . . . .	190,911,860. »	118,002,565.65	»	72,406,894.98	190,409,460.63	-502,38	161,404,580.5		
» delle colonie . . . . .	7,739,888.23	6,185,591.17	»	1,353,531.26	7,539,122.43	-200,76	905,874.5		
» dell'educazione nazionale . . . . .	1,544,006,771. »	1,439,522,524.89	»	96,577,458.14	1,536,099,983.03	-7,906,75	148,109,958.9		
» dell'interno . . . . .	696,400,409.95	642,973,413.66	»	46,849,148.45	689,822,562.11	-6,577,85	77,473,877.5		
» dei lavori pubblici . . . . .	323,129,550. »	278,463,250.36	»	37,121,144.97	315,584,395.33	-7,545,15	40,151,610.9		
» delle comunicazioni . . . . .	563,560,711.78	516,197,262.42	»	43,166,895.11	559,364,157.53	-4,196,55	68,250,233.7		
» della guerra . . . . .	2,485,197,468.66	2,481,538,793.76	»	294,650,893.08	2,476,189,686.84	-9,007,78	455,283,708.4		
» della marina . . . . .	1,164,974,047. »	729,596,908.21	»	434,300,525.86	1,163,897,434.07	-1,076,61	523,085,945.5		
» dell'aeronautica . . . . .	726,144,222.61	493,497,106.36	»	231,621,356.71	725,118,463.07	-1,025,75	147,684,811.0		
» dell'agricoltura e delle foreste.	130,649,549.65	118,952,922.07	»	10,305,183.96	129,258,106.03	-1,391,44	14,520,110.0		
» delle corporazioni . . . . .	57,330,542.58	37,507,188.49	»	19,281,154.45	56,788,342.94	-542,19	16,418,514.8		
	14,828,482,788.84	12,822,638,116.95	»	1,847,930,440.01	14,670,568,556.96	-157,914,23	2,420,239,556.1		
<b>ENTRATA . . . . .</b>	17,788,097,794.87	16,705,959,227.99	232,576,616.09	1,533,688,959.90	18,472,224,803.98	+684,127,00	2,393,476,051.4		
<b>Differenza . . . . .</b>	+ 2,959,615,006.03	+ 3,883,321,111.04	+	81,664,864.02	+ 3,801,656,247.02	+842,041,29	26,763,504.7		



		Conto dei residui 1933-34 e retro					Residui al 30 giugno 1935		
Maggiorazioni o minori e maggiori od economie	Al 1° luglio 1934	Riscossioni e pagamenti		Rimasti da riscuotere	TOTALE	Aumenti o diminuzioni	Versamenti o pagamenti complessivi	Somme riscosse e non versate	Somme da riscuotere da pagare
	Col. s e t per l'entrata e q per la spesa del conto consuntivo per 1933-34	Versati o pagati	Rimasti da versare	o da pagare	Colonne = m + n + o	o	(competenza e residui)	e	o da pagare
k = t - p	l = p + q	m = r - f	n = s - g	o = t - h	P Entrata = r + s + t - i Spesa = r + t - i	q = p - i	r = f + m	s = g + n	t = h + o
25 - 108,427.94	727,687,576.69	409,153,935.89	>	299,585,468.03	708,739,403.92	- 18,948,172.77	6,241,249,302.25	>	831,437,933.92
70 - 9,512.06	39,262,753.27	26,991,762.19	>	5,173,309.44	32,165,071.63	- 7,097,681.64	455,096,985.74	>	33,617,096.59
63 - 502.30	161,404,580.52	110,919,874.01	>	50,143,513.15	161,063,387.16	- 341,193.36	228,922,439.66	>	122,550,408.13
43 - 200.76	905,874.55	667,385.67	>	198,930.73	866,316.40	- 39,558.15	6,852,976.84	>	1,552,461.99
03 - 7,906.78	148,109,958.96	58,356,775.15	>	60,151,006.63	118,507,781.78	- 29,602,177.18	1,497,879,300.04	>	156,728,464.77
11 - 6,577.80	77,473,877.54	45,777,216.20	>	24,542,207.54	70,319,423.74	- 7,154,453.80	688,750,629.86	>	71,391,355.99
33 - 7,545.13	40,151,610.97	26,395,457.63	>	7,561,689.63	33,957,147.26	- 6,194,463.71	304,858,707.99	>	44,682,834.60
53 - 4,196.53	68,250,233.77	52,612,286.75	>	4,456,985.23	57,069,271.98	- 11,180,961.79	568,809,549.17	>	47,623,880.34
84 - 9,007.73	455,283,708.42	357,544,915.70	>	95,201,717.47	452,746,633.17	- 2,537,075.25	2,539,083,709.46	>	389,852,610.55
07 - 1,076.63	523,085,945.58	511,663,677.30	>	10,778,051.23	522,441,728.53	- 644,217.05	1,241,260,585.51	>	445,078,577.09
07 - 1,025.73	147,684,811.02	125,917,429.42	>	19,653,914.44	145,573,343.86	- 2,111,467.16	619,414,535.78	>	251,277,271.15
03 - 1,391.44	14,520,110.04	10,195,061.51	>	2,329,641.52	12,524,703.03	- 1,995,407.01	129,147,983.58	>	12,634,825.48
94 - 542.19	16,418,514.86	12,532,283.64	>	649,633.55	13,181,917.19	- 3,236,597.67	50,039,472.13	>	19,930,788. >
96 - 157,914.30	2,420,239,556.19	1,748,728,061.06	>	580,428,068.59	2,329,156,129.65	- 91,083,426.54	14,571,366,178.01	>	2,428,358,508.60
98 + 684,127.00	2,393,476,051.42	1,894,969,687.57	214,553,480.65	286,489,080.29	2,396,012,248.51	+ 2,536,197.09	18,600,928,915.56	447,130,096.74	1,820,178,040.19
02 + 842,041.24	26,763,504.77	+ 146,241,626.51	-	79,385,507.65	+ 66,856,118.86	+ 93,619,623.63	+ 4,029,562,737.55	-	161,050,371.67

ENTRATA  
FINANZE  
COSTI  
EDUCAZ.



		Conto della competenza per l'esercizio 1934-35					Maggiori o minori e maggiori od economie	Al 1° luglio 1934 Col. s e t per l'entrata e q per la spesa del conto consuntivo nel 1933-34 l = p - q
		Somme						
		previste	accertate			TOTALE = f + g + h		
			riscosse o pagate		rimaste da riscuotere o da pagare			
Rapporti fra le colonne	versate o pagate	rimaste da versare						
e = i ± k	f = r - m	g = s - n	h = t - o	i Entrata = r + s + t - p Spesa = r + t - p	k = i -			
<b>PARTE STRAORDINARIA.</b>								
<b>SPESA:</b>								
Ministero delle finanze . . . . .	3,611,366,553. 60	2,252,969,972. 54	»	1,239,753,727. 37	3,492,723,699. 91	-118,642,85	3,271,420,617. 1	
» di grazia e giustizia . . . . .	2,048,100. »	888,159. 49	»	1,009,379. 11	1,897,538. 60	- 150,5	2,494,510. 0	
» degli affari esteri . . . . .	169,610,114. 40	85,888,752. 62	»	46,100,988. 82	131,989,741. 44	- 37,620,3	150,848,005. 4	
» delle colonie . . . . .	842,471,328. 41	841,173,043. 36	»	1,273,285. 05	842,446,328. 41	- 25,0	16,484,248. 3	
» dell'educazione nazionale . .	115,915,853. 60	106,203,758. 22	»	6,701,540. 69	112,905,298. 91	- 3,010,5	19,014,490. 2	
» dell'interno . . . . .	77,467,320. 70	62,413,630. 02	»	14,051,358. 59	76,464,988. 61	- 1,002,3	76,173,535. 5	
» dei lavori pubblici . . . . .	806,345,657. 50	457,492,627. 08	»	345,847,347. 66	803,339,974. 74	- 3,005,6	1,205,177,053. 1	
» delle comunicazioni . . . . .	94,208,576. 34	17,708,903. 79	»	76,334,113. 32	94,043,017. 11	- 165,5	279,119,234. 3	
» della guerra . . . . .	561,182,629. 55	504,977,691. 92	»	55,081,862. 54	560,059,554. 46	- 1,123,0	370,079,211. 1	
» della marina . . . . .	194,903,443. »	116,635,451. 25	»	77,992,042. 51	194,627,493. 76	- 275,9	371,982,865. 1	
» dell'aeronautica . . . . .	171,015,042. 13	87,689,369. 10	»	83,134,263. 73	170,823,632. 83	- 191,4	45,914,363. 3	
» dell'agricoltura e delle foreste	624,811,419. 69	485,917,665. 53	»	138,136,304. 18	624,053,969. 71	- 757,4	354,408,473. 3	
» delle corporazioni . . . . .	95,455,088. 91	37,921,940. 94	»	57,512,472. 03	95,434,412. 97	- 20,6	60,825,505. 1	
	7,366,801,127.83	5,057,880,965. 86	»	2,142,928,685. 60	7,200,809,651.46	-165,991,4	6,223,942,114. 1	
<b>ENTRATA . . . . .</b>	<b>3,337,719,699.10</b>	<b>2,570,775,993. 80</b>	<b>1,951. 38</b>	<b>527,350,900. 85</b>	<b>3,098,128,846.03</b>	<b>-239,590,8</b>	<b>3,267,231,074. 1</b>	
<b>Differenza . . . . .</b>	<b>4,029,081,428. 73</b>	<b>2,487,104,972. 06</b>	<b>- 1,615,575,833. 37</b>		<b>4,102,680,805. 43</b>	<b>- 73,599,3</b>	<b>2,956,708,040. 1</b>	



Segue Prosp. Numero 1

ella gestione  
 ORIE I, II  
 bilancio per l'esercizio finanziario 1934-35.  
 (insieme).

MINISTERO DELLE FINANZE.

Maggiori o minori e maggiori od economie	Al 1° luglio 1934	Conto dei residui 1933-34 e retro				Aumenti o diminuzioni	Versamenti o pagamenti complessivi (competenza e residui)	Residui al 30 giugno 1935	
		Riscossi o pagati		Rimasti da riscuotere	TOTALE			Somme riscosse e non versate	Somme da riscuotere o da pagare
		Versati o pagati	Rimasti da versare	o da pagare	= m + n + o			o	s
k	l	m	n	o	p	r	s	t	
= i -	= p ± q	= r - f	= s - g	= t - h	Entrata = r + s + t - i Spesa = r + t - i	= f + m	= g + n	= h + o	
9.91 - 118,642.85	3,271,420,617.11	2,147,276,530.03	»	811,510,446.52	2,958,786,976.55	- 312,633,640.56	4,400,246,502.57	»	2,051,264,173.89
8.60 - 150.36	2,494,510.07	1,116,045.21	»	1,032,647.27	2,148,692.48	- 345,817.59	2,004,204.70	»	2,042,026.38
1.44 - 37,620.53	150,848,005.42	18,645,791.06	»	131,821,883.21	150,467,674.27	- 380,331.15	104,534,543.68	»	177,922,872.03
8.41 - 25.01	16,484,248.30	16,469,011.90	»	9,895. »	16,478,906.90	- 5,341.40	857,642,055.26	»	1,283,180.05
8.91 - 3,010.53	19,014,490.26	5,572,239.12	»	8,503,216.37	14,075,455.49	- 4,939,034.77	111,775,997.34	»	15,204,757.06
8.61 - 1,002.32	76,173,535.52	24,129,790.37	»	51,195,831.20	75,325,621.57	- 847,943.95	86,543,420.39	»	65,247,189.79
4.74 - 3,005.08	1,205,177,053.17	561,093,087.56	»	643,016,935.03	1,204,110,023.59	- 1,067,029.58	1,018,585,715.64	»	988,864,282.60
7.11 - 165.53	279,119,234.88	114,330,878.83	»	164,653,367.29	278,984,246.12	- 134,988.76	132,039,782.62	»	240,987,480.61
4.46 - 1,123.07	370,079,211.97	317,660,052.79	»	49,319,159.18	366,979,211.97	- 3,100,000. »	822,637,744.71	»	104,401,021.72
3.76 - 275.94	371,982,865.19	184,717,551.56	»	187,633,765.56	372,351,317.12	+ 368,451.93	301,353,002.81	»	265,625,808.07
2.83 - 191.40	45,914,363.91	44,464,068.33	»	1,363,192. »	45,827,260.33	- 87,103.58	132,153,437.43	»	84,497,455.73
9.71 - 757.40	354,408,473.51	113,161,017.68	»	240,211,286.92	353,372,304.60	- 1,036,168.91	599,078,683.21	»	378,347,591.10
2.97 - 20.55	60,825,505.38	55,400,067.66	»	4,425,437.72	59,825,505.38	- 1,000,000. »	93,322,008.60	»	61,937,909.75
51.46 - 165,991.47	6,223,942,114.69	3,604,036,133.10	»	2,294,697,063.27	5,898,733,196.37	- 325,208,918.32	8,661,917,098.96	»	4,437,625,748.87
16.03 - 239,590.53	3,267,234,074.26	687,252,071.98	935,877.51	1,437,848,229.14	2,126,036,178.63	- 1,141,197,895.63	3,258,028,065.78	937,828.89	1,965,199,129.99
5.43 - 73,599.37	2,956,708,040.43	2,916,784,061.12	—	855,912,956.62	3,772,697,017.74	- 815,988,977.31	5,403,889,033.18	—	2,471,488,789.99



		Conto della competenza per l'esercizio 1934-35					Maggior o minor e maggior od econom. k = l -	Al 1° luglio 1934 Col. s e t per l'entrata e q per la spesa del conto consuntivo pel 1933-34 l = p ± q	
		Somme							
		previste	accertate			rimaste da riscuotere o da pagare			TOTALE = f + g + h
			riscosse o pagate		rimaste da versare				
Rapporti fra le colonne	versate o pagate								
e = f ± k	f = r - m	g = s - n	h = t - o	i Entrata = r + s + t - p Spesa = r + l - p	k = l -				
<b>PARTE ORDINARIA E STRAORDINARIA (insieme).</b>									
<b>SPESA:</b>									
Ministero delle finanze . . . . .	10,083,742,325.85	8,085,065,338.90	»	1,771,606,193.26	9,856,671,532.16	-227,070.00	8,999,108,193.8		
» di grazia e giustizia . . . . .	468,110,095.13	428,993,383.04	»	29,453,166.26	458,446,549.30	-9,663.50	41,757,263.3		
» degli affari esteri . . . . .	360,521,974.40	203,891,318.27	»	118,507,883.80	322,399,202.07	-38,122.70	312,252,585.9		
» delle colonie . . . . .	850,211,216.64	847,358,634.53	»	2,626,816.31	849,985,450.84	-225.70	17,390,122.8		
» dell'educazione nazionale. . .	1,659,922,624.60	1,545,726,283.11	»	103,278,998.83	1,649,005,281.94	-10,917.30	167,124,449.1		
» dell'interno . . . . .	773,867,730.65	705,387,043.68	»	60,900,507.04	766,287,550.72	-7,580.00	153,647,413.0		
» dei lavori pubblici . . . . .	1,129,475,207.50	735,955,877.44	»	382,968,492.63	1,118,924,370.07	-10,550.80	1,245,328,664.0		
» delle comunicazioni . . . . .	657,769,288.12	533,906,166.21	»	119,501,008.43	653,407,174.64	-4,362.10	347,369,468.0		
» della guerra . . . . .	3,046,380,098.21	2,686,516,485.68	»	349,732,755.62	3,036,249,241.30	-10,130.80	825,362,920.0		
» della marina . . . . .	1,359,877,490. »	846,232,359.46	»	512,292,568.37	1,358,524,927.83	-1,352.50	895,068,810.0		
» dell'aeronautica . . . . .	897,159,264.74	581,186,475.46	»	314,755,620.44	895,942,095.90	-1,217.00	193,599,174.0		
» dell'agricoltura e delle foreste.	755,460,969.34	604,870,587.60	»	148,441,488.14	753,312,075.74	-2,148.80	368,928,583.0		
» delle corporazioni . . . . .	152,785,631.49	75,429,129.43	»	76,793,626.48	152,222,755.91	-562.50	77,244,020.0		
			»						
	22,195,283,916.67	17,880,519,082.81	»	3,990,859,125.61	21,871,378,208.42	-323,905.70	8,644,181,670.0		
<b>ENTRATA . . . . .</b>	<b>21,125,817,493.97</b>	<b>19,276,735,221.79</b>	<b>232,578,567.47</b>	<b>2,061,039,860.75</b>	<b>21,570,353,650.01</b>	<b>+444,536.00</b>	<b>5,660,710,125.0</b>		
<b>Differenza . . . . .</b>	<b>1,069,466,422.70</b>	<b>+1,396,216,138.98</b>	<b>-1,697,240,697.39</b>		<b>301,024,558.41</b>	<b>+768,441.80</b>	<b>2,983,471,545.0</b>		



Segue Prospetto

ella gestione  
 EGORIE I II  
 Numero 1  
 bilancio per l'esercizio finanziario 1934-35.  
 (insieme).

		Conto dei residui 1933-34 e retro					Versamenti o pagamenti complessivi (competenza e residui)	Residui al 30 giugno 1935		
Al 1° luglio 1934		Riscossi o pagati		Rimasti da riscuotere o da pagare	TOTALE = n + m + o	Aumenti o diminuzioni	Somme riscosse e non versate	Somme da riscuotere o da pagare		
Col. s e t per l'entrata e q per la spesa del conto consuntivo pel 1933-34		Versati o pagati	Rimasti da versare							
h	k	m	n	o	p Entrata = r + s + t - i Spesa = r + t - i	q	r	s	t	
	= i -	= r - f	= s - g	= t - h		= p - l	= f + m	= g + n	= h - o	
2.16	-227,070.37	3,999,108,193.80	2,556,430,465.92	»	1,111,095,914.55	3,667,526,380.47	-331,581,813.33	10,641,495,804.82	»	2,882,702,107.81
9.30	- 9,663.57	41,757,263.34	28,107,807.40	»	6,205,956.71	34,313,764.11	- 7,443,499.23	457,101,190.44	»	35,659,122.97
2.07	- 38,122.77	312,252,585.94	129,565,665.07	»	181,965,396.36	311,531,061.43	- 721,524.51	333,456,983.34	»	309,473,280.16
0.84	- 225.77	17,390,122.85	17,136,397.57	»	208,825.73	17,345,223.30	- 44,899.55	864,495,032.10	»	2,835,642.04
1.94	- 10,917.37	167,124,449.22	63,929,014.27	»	68,654,223.27	132,583,237.27	- 34,541,211.95	1,609,655,297.38	»	171,933,221.83
0.72	- 7,580.17	153,647,413.06	69,907,006.57	»	75,738,038.74	145,645,045.31	- 8,002,367.75	775,294,050.25	»	136,638,545.78
0.07	- 10,550.37	1,245,328,664.14	587,488,546.19	»	650,578,624.66	1,238,067,170.85	- 7,261,493.29	1,323,444,423.63	»	1,033,547,117.29
4.64	- 4,362.11	347,369,468.65	166,943,165.58	»	169,110,352.52	336,053,518.10	- 11,315,950.55	700,849,331.79	»	288,611,360.95
1.30	- 10,130.85	825,362,920.39	675,204,968.49	»	144,520,876.65	819,725,845.14	- 5,637,075.25	3,361,721,454.17	»	494,253,632.27
7.83	- 1,332.10	895,068,810.77	696,381,228.86	»	198,411,816.79	894,793,045.65	- 275,765.12	1,542,613,588.32	»	710,704,385.16
5.90	- 1,217.10	193,599,174.93	170,381,497.75	»	21,019,106.44	191,400,604.19	- 2,198,570.74	751,567,973.21	»	335,774,726.88
5.74	- 2,148.82	368,928,583.55	123,356,079.19	»	242,540,928.44	365,897,007.63	- 3,031,575.92	728,226,666.79	»	390,982,416.58
5.91	- 562.85	77,244,020.24	67,932,351.30	»	5,075,071.27	73,007,422.57	- 4,236,597.67	143,361,480.73	»	81,868,697.75
08.42	-323,905.77	8,644,181,670.88	5,352,764,194.16	»	2,875,125,131.86	8,227,889,326.02	-416,292,344.86	23,233,283,276.97	»	6,865,984,257.47
50.01	+444,536.15	5,660,710,125.63	2,582,221,759.55	215,489,358.16	1,724,337,309.43	4,522,048,427.14	1,138,661,698.54	21,858,956,981.34	448,067,925.63	3,785,377,170.18
58.41	+768,441.82	2,983,471,545.20	2,770,542,434.61	—	935,298,464.27	3,705,840,898.88	-722,369,353.68	1,374,326,295.63	—	2,632,539,161.66

ENTRATA

FINANZE

COSTI E SPESE

COLONIA

EDUCAZ.



MINISTERI		Previsioni autorizzate con la legge del bilancio	Leggi spese
1		2	
<b>PARTE ORDINARIA.</b>			
<b>SPESA:</b>			
Ministero delle finanze . . . . .		7,400,210,572	—
» di grazia e giustizia . . . . .		486,012,400	—
» degli affari esteri . . . . .		187,015,100	+
» delle colonie . . . . .		6,467,000	+
» dell'educazione nazionale. . . . .		1,635,878,070	—
» dell'interno . . . . .		663,467,142	+
» dei lavori pubblici . . . . .		338,179,500	—
» delle comunicazioni . . . . .		535,077,300	+
» della guerra . . . . .		2,347,335,000	+
» della marina . . . . .		1,135,790,000	+
» dell'aeronautica . . . . .		654,142,000	+
» dell'agricoltura e delle foreste . . . . .		134,241,170	—
» delle corporazioni . . . . .		40,605,500	+
		15,564,420,850	—
<b>ENTRATA . . . . .</b>		17,505,195,060	+
	<b>DIFFERENZA . . . . .</b>	+ 1,940,774,210	+



Prospetto Numero 2

variazioni  
CATEGORIA  
previsioni per l'esercizio finanziario 1934-35.  
Entrate e Spese effettive.

Previsioni autorizzate con la legge del 1934	Variazioni posteriori dipendenti da			Totale delle variazioni Colonne 3 + 4 + 5	Previsione definitiva Colonne 2 + 6
	Leggi e decreti speciali	Prelevamenti dal fondo di riserva per le spese obbligatorie e d'ordine	Prelevamenti dal fondo di riserva per le spese impreviste		
2	3	4	5	6	7
7,400,210.57	— 871,309,812.88	— 19,078,957.66	— 37,446,030. »	— 927,834,800.54	6,472,375,772.25
486,012.40	— 25,567,530. »	+ 5,617,125.13	»	— 19,950,404.87	466,061,995.13
187,015.10	+ 2,551,760. »	+ 760,000. »	+ 585,000. »	+ 3,896,760. »	190,911,860. »
6,467.00	+ 672,888.23	+ 600,000. »	»	+ 1,272,888.23	7,739,888.23
1,635,878.07	— 92,864,303.62	+ 868,004.42	+ 125,000. »	— 91,871,299.20	1,544,006,771. »
663,467.18	+ 2,588,230.95	+ 3,201,001. »	+ 27,144,030. »	+ 32,933,261.95	696,400,409.95
338,179.50	— 15,859,950. »	+ 810,000. »	»	— 15,049,950. »	323,129,550. »
535,077.39	+ 27,581,114.61	+ 902,200. »	»	+ 28,483,314.61	563,560,711.78
2,347,335.00	+ 135,416,797.36	+ 1,945,671.30	+ 500,000. »	+ 137,862,468.66	2,485,197,468.66
1,135,790.00	+ 29,018,784. »	+ 153,263. »	+ 12,000. »	+ 29,184,047. »	1,164,974,047. »
654,142.00	+ 71,593,267.61	+ 408,955. »	»	+ 72,002,222.61	726,144,222.61
134,241.17	— 4,404,878.35	+ 813,258. »	»	— 3,591,620.35	130,649,549.65
40,605.50	+ 15,755,042.58	+ 970,000. »	»	+ 16,725,042.58	57,330,542.58
15,564,420.88	— 724,828,589.51	— 2,029,479.81	— 9,080,000. »	— 735,938,069.32	14,828,482,788.84
17,505,195.00	+ 232,902,733.52	»	»	+ 232,902,733.52	17,788,097,794.87
+ 1,940,774.20	+ 1,007,731,323.03	+ 2,029,479.81	+ 9,080,000. »	+ 1,018,840,802.84	+ 2,959,615,006.03



MINISTERI	Previsioni autorizzate con la legge del bilancio	Leggi speciali
1	2	
<b>PARTE STRAORDINARIA.</b>		
<b>SPESA:</b>		
Ministero delle finanze . . . . .	2,786,364,633.	+
» di grazia e giustizia . . . . .	1,090,000.	+
» degli affari esteri . . . . .	14,139,500.	+
» delle colonie . . . . .	441,879,581.	+
» dell'educazione nazionale . . . . .	121,552,788.	-
» dell'interno . . . . .	86,017,852.	-
» dei lavori pubblici . . . . .	718,055,000.	+
» delle comunicazioni . . . . .	107,315,000.	-
» della guerra . . . . .	173,252,740.	+
» della marina . . . . .	48,990,477.	+
» dell'aeronautica . . . . .	55,858,000.	+
» dell'agricoltura e delle foreste . . . . .	478,808,874.	-
» delle corporazioni . . . . .	38,355,744.	+
	5,071,680,197.	+
ENTRATA . . . . .	156,630,914.	+
DIFFERENZA . . . . .	4,915,049,283.	-



Previsioni e variazioni per l'esercizio finanziario 1934-35.  
CATEGORIA Entrate e Spese effettive.

MINISTERO DELLE FINANZE.

Previsioni autorizzate con la legge del bilancio	Variazioni posteriori dipendenti da			Totale delle variazioni Colonne 3 + 4 + 5	Previsione definitiva Colonne 2 + 6
	Leggi e decreti speciali	Prelevamenti dal fondo di riserva per le spese obbligatorie e d'ordine	Prelevamenti dal fondo di riserva per le spese impreviste		
2	3	4	5	6	7
2.786,364,633	+ 91,049,154. 50	+ 1,724,664. 81	+ 2,673,500. >	+ 95,447,319. 31	2,881,811,952. 71
1,090,000	+ 958,100. >	>	>	+ 958,100. >	2,048,100. >
14,139,500	+ 8,133,114. 40	>	+ 6,137,500. >	+ 14,270,614. 40	28,410,114. 40
441,879,581	+ 395,264,886. 44	>	+ 87,000. >	+ 395,351,886. 44	837,231,467. 71
121,552,788	- 5,818,935. >	>	+ 182,000. >	- 5,636,935. >	115,915,853. 60
86,017,852	- 8,622,143. 30	>	>	- 8,622,143. 30	77,395,708. 70
718,055,000	+ 87,627,387. 50	>	>	+ 87,627,387. 50	805,682,387. 50
107,315,000	- 13,106,423. 66	>	>	- 13,106,423. 66	94,208,576. 34
173,252,740	+ 364,750,542. 87	>	>	+ 364,750,542. 87	538,003,289. 75
48,990,477	+ 100,912,966. >	>	>	+ 100,912,966. >	149,903,443. >
55,858,000	+ 105,157,042. 13	>	>	+ 105,157,042. 13	161,015,042. 13
478,808,874	- 6,799,339. 57	+ 3,768. >	>	- 6,799,339. 57	472,009,534. 43
38,355,744	+ 57,095,576. 11	>	>	+ 57,099,344. 11	95,455,088. 91
5,071,680,197	+ 1,176,601,928. 39	+ 1,728,432. 81	+ 9,080,000. >	+ 1,187,410,361. 20	6,259,090,559. 18
156,630,914	+ 171,354,444. 44	>	>	+ 171,354,444. 44	327,985,358. 80
4,915,049,283	- 1,005,247,483. 95	- 1,728,432. 81	- 9,080,000. >	- 1,016,055,916. 76	5,931,105,200. 38

ENTRATA

FINANZE

CATEGORIA

COLONNE

EDUCAZ.



MINISTERI		Previsioni autorizzate con la legge del bilancio	Leggi spese
1		2	
<b>PARTE ORDINARIA E STRAORDINARIA (insieme).</b>			
<b>SPESA:</b>			
Ministero delle finanze . . . . .		10,186,575,206	—
» di grazia e giustizia . . . . .		487,102,400	—
» degli affari esteri . . . . .		201,154,600	+
» delle colonie . . . . .		448,346,581	+
» dell'educazione nazionale . . . . .		1,757,430,858	—
» dell'interno . . . . .		749,485,000	—
» dei lavori pubblici . . . . .		1,056,234,500	+
» delle comunicazioni . . . . .		642,392,397	+
» della guerra . . . . .		2,520,587,746	+
» della marina . . . . .		1,184,780,477	+
» dell'aeronautica . . . . .		710,000,000	+
» dell'agricoltura e delle foreste . . . . .		613,050,044	—
» delle corporazioni . . . . .		78,961,244	+
		20,636,101,056	+
<b>ENTRATA . . . . .</b>		17,661,825,975	+
	<b>DIFFERENZA . . . . .</b>	— 2,974,275,080	+