

ALLEGATO

NUMERO 29

ENTRATA.

residui attivi

al 30 giugno 1935, per entrate dell'Amministrazione delle tasse.

somme rimaste

da riscuotere

Differenza fra le colonne 8 e 9 corrispondente alle somme della colonna 10 del conto consuntivo

10

63

54

90

»

67

05

»

»

»

37

16

in conto residui al 30 giugno 1935

risultanti dalle scritture demaniali

Riduzione dei residui secondo il grado di probabilità della riscossione

Differenza fra le col. 16 e 17 corrispondente alle somme della colonna 18 del conto consuntivo

Osservazioni

di riscossione certa quantunque ritardata	per le quali il debitore ha ottenuto dilazione al pagamento	incerte perchè giudiziariamente controverse	riconosciute di dubbia e difficile esazione	riconosciute assolutamente inesigibili	TOTALE	Riduzione dei residui secondo il grado di probabilità della riscossione	Differenza fra le col. 16 e 17 corrispondente alle somme della colonna 18 del conto consuntivo	Osservazioni
11	12	13	14	15	16	17	18	19
67,976,060. 65	39,679,430. 91	84,540,568. 46	90,036,260. 48	43,681,408. »	325,913,728. 50	192,621,281. 81	133,292,446. 69	
187,709. 22	21,832. »	39,267. 60	280,382. 39	37,998. 44	567,189. 65	333,812. 41	233,377. 24	
53,388. 74	747. 40	9,277. 80	30,261. 40	12,626. 02	106,301. 36	48,332. 70	57,968. 66	
»	»	»	»	»	»	»	»	
269,360. 85	41,275. 70	69,609. »	616,571. 47	952,460. 22	1,949,310. 24	1,500,409. 87	358,900. 37	
»	»	»	»	35,950. 35	35,950. 35	35,950. 35	»	
»	»	»	»	240. »	240. »	240. »	»	
3,444. 25	»	»	556. 35	392. »	4,392. 60	920. 53	3,472. 07	
»	»	»	»	»	»	»	»	
2,764. 81	4,772. 33	220. »	11,434. 45	14,133. 06	33,324. 65	25,160. 79	8,163. 86	
68,492,761. 52	39,748,058. 34	84,658,942. 86	90,975,466. 54	44,735,208. 09	328,610,437. 35	194,656,108. 46	133,954,328. 89	

FINANZE

GIUSTIZIA

ESTERI

COLONIE

EDUCAZ.

Capitoli		Somme rimaste								
		in conto competenza dell'esercizio 1934-35								
		risultati dalle scritture demaniali						Riduzione dei residui secondo il grado di probabilità della riscossione	Differenza fra le colonne 8 e 9 corrispondente alle somme della colonna 10 del conto consuntivo	
Numero	Denominazione	di riscossione certa quantunque ritardata	per le quali il debitore ha ottenuto dilazioni al pagamento	incerte perchè giudiziariamente controverse	riconosciute di dubbia e difficile esazione	riconosciute assolutamente inesigibili	TOTALE			di riscossione certa quantunque ritardata
1	2	3	4	5	6	7	8	9	10	11
	<i>Riporto . . .</i>	67,697,897. 66	12,494,788. 51	4,704,755. 90	18,351,482. 83	9,206,577. 56	112,542,502. 46	30,256,053. 16	82,286,449. 30	68,492,761. 52
158	Tassa del 10 per cento sulle percentuali spettanti agli ufficiali giudiziari, ecc.	2,853. 89	400. »	» »	156. 30	1,638. 36	5,048. 55	1,786. 85	3,261. 70	»
169	Tasse dovute per l'insegnamento della educazione fisica nelle scuole medie, ecc.	»	»	»	»	»	»	»	»	»
173 parte	Diritti dovuti per le visite sanitarie agli animali, ecc., che si importano, ecc.	»	»	»	»	»	»	»	»	»
182	Importo delle soprattasse riscosse dagli uffici del registro, ecc., da devolversi alle Commissioni provinciali venatorie .	»	»	»	»	»	»	»	»	»
190 parte	Entrate eventuali diverse del Provveditorato generale dello Stato e dell'Amministrazione delle tasse	433,527. 74	2,951. 73	28,825. 30	1,986,048. 26	750,776. 10	3,202,129. 13	2,659,140. 93	542,988. 20	7,682,887. 48
191	Provento, in ragione del 5 per cento, dell'introito delle rappresentazioni, ecc.	»	»	»	»	»	»	»	»	»
380 agg.	Tassa di bollo sulle vendite di gemme, gioielli ed altri oggetti preziosi.	»	»	»	»	»	»	»	»	»
381 agg.	Residui attivi degli stralci delle cessate amministrazioni	»	»	»	»	»	»	»	»	»
382 agg.	Tassa di bollo sulle note e conti degli alberghi, ecc.	»	»	»	7,104. 87	»	7,104. 87	6,749. 63	355. 24	»
382 bis agg.	Tasse di bollo sulle bottiglie ed altri recipienti contenenti vini spumanti ed acque minerali	»	»	»	»	»	»	»	»	»
	<i>Da riportarsi . . .</i>	68,134,279. 29	12,498,140. 24	4,733,581. 20	20,344,792. 26	10,045,992. 02	115,756,785. 01	32,923,730. 57	82,833,054. 44	76,175,649. »

ALLEGATO NUMERO 29

ENTRATA.

residui attivi al 30 giugno 1935, per entrate dell'Amministrazione delle tasse.

Somme rimaste da riscuotere		in conto residui al 30 giugno 1935								Osservazioni
		risultanti dalle scritture demaniali					Riduzione dei residui secondo il grado di probabilità della riscossione	Differenza fra le col. 16 e 17 corrispondente alle somme della colonna 18 del conto consuntivo		
Differenza fra le colonne 8 e 9 corrispondente alle somme della colonna 10 del conto consuntivo		di riscossione certa quantunque ritardata	per le quali il debitore ha ottenuto dilazione al pagamento	incerte perchè giudiziariamente controverse	riconosciute di dubbia e difficile esazione	riconosciute assolutamente inesigibili			TOTALE	
10		11	12	13	14	15	16	17	18	19
16	82,286,449. 38	68,492,761. 52	39,748,058. 34	84,658,942. 86	90,975,466. 54	44,735,208. 09	328,610,437. 35	194,656,108. 46	133,954,328. 89	
85	3,261. 70	»	»	»	»	1,110. »	1,110. »	1,110. »	»	
	»	»	»	»	»	»	»	»	»	
	»	»	»	»	»	»	»	»	»	
	»	»	»	»	»	»	»	»	»	
93	542,988. 28	7,682,887. 48	302,587. 15	1,258,593. 11	5,890,878. 33	18,167,874. 31	33,242,820. 38	24,651,153. 55	8,591,666. 83	
	»	»	»	»	»	»	»	»	»	
	»	»	»	»	1,560. 35	»	1,560. 35	1,482. 33	78. 02	
	»	»	26,461. 14	»	203,261. 23	948. 20	230,670. 57	194,046. 37	36,624. 20	
	»	»	»	»	19,499. 90	»	19,499. 90	18,524. 91	974. 99	
63	355. 24	»	»	»	»	»	»	»	»	
	»	»	»	»	59. 90	»	59. 90	56. 90	3 »	
57	82,833,64. 44	76,175,649. »	40,077,106. 63	85,917,535. 97	97,030,726. 25	62,905,140. 60	362,106,158. 45	219,522,482. 52	142,583,675. 93	

FINANZE

GIUSTIZIA

ESTERI

COLONIE

EDUCAZ.

Classificazione, in rapporto al grado di esigibilità, dei residui attivi al 30

giugno 1935,

Capitoli		Somme rimaste								
		in conto competenza dell'esercizio 1934-35								
		risultanti dalle scritture demaniali						Riduzione dei residui secondo il grado di probabilità della riscossione	Differenza fra le colonne 8 e 9 corrispondente alle somme della colonna h del conto consuntivo	di riscossione certa quantunque ritardata
Numero	Denominazione	di riscossione certa quantunque ritardata	per le quali il debitore ha ottenuto dilazioni al pagamento	incerte perchè giudiziariamente controverse	riconosciute di dubbia o difficile esazione	riconosciute assolutamente inesigibili	TOTALE			
1	2	3	4	5	6	7	8	9	10	11
	<i>Riparto . . .</i>	68,134,279. 29	12,498,140. 24	4,733,581. 20	20,344,792. 26	10,045,992. 02	115,756,785. 01	32,923,730. 57	82,833,054. 44	76,175,649. »
383 agg.	Tassa di bollo sulle profumerie	»	»	»	—	»	»	»	»	»
383 bis agg.	Tasse sui velocipedi	»	»	»	»	»	»	»	»	»
384 agg.	Diritto erariale sugli abbonamenti e sugli ingressi agli stabilimenti termali, ecc.	»	»	»	»	»	»	»	»	»
385 agg.	Tassa di bollo sulle consumazioni di caffè, bar e osterie	»	»	»	26,591. »	»	26,591. »	25,261. 45	1,329. 55	»
386 agg.	Tasse di bollo sugli abbonamenti delle tranvie urbane, ecc.	»	»	»	»	»	»	»	»	»
387 agg.	Tasse varie e proventi di servizi pubblici che si riscuotono dagli agenti demaniali	»	»	»	138. »	»	138. »	131. 10	6. 90	»
388 agg.	Contributo di beneficenza, ecc.	»	»	»	»	»	»	»	»	»
389 agg.	Residui attivi per tasse e proventi dovuti secondo la legislazione del cessato regime, ecc.	»	»	»	17,455. 30	»	17,455. 30	16,582. 53	872. 77	204,115. 30
	Totale . . .	68,134,279. 29	12,498,140. 24	4,733,581. 20	20,388,976. 56	10,045,992. 02	115,800,969. 31	32,965,705. 65	82,835,263. 66	76,379,764. 30
RIEPILOGO										
	Provveditorato generale dello Stato	37,149,759. 79	824,179. 65	649,668. 11	2,696,935. 52	2,566,553. 98	43,887,097. 05	5,615,893. 80	38,271,203. 25	27,705,914. 59
	Aziende patrimoniali. . .	1,812,248. 17	»	»	»	»	1,812,248. 17	»	1,812,248. 17	570,800. »
	Direzione generale delle tasse	68,134,279. 29	12,498,140. 24	4,733,581. 20	20,388,976. 56	10,045,992. 02	115,800,969. 31	32,965,705. 65	82,835,263. 66	76,379,764. 30
	Totale generale . . .	107,096,287. 25	13,322,319. 89	5,383,249. 31	23,085,912. 08	12,612,546. »	161,500,314. 53	38,581,599. 45	122,918,715. 04	104,746,478. 89

NUMERO 29

giugno 1935, per entrate dell'Amministrazione delle tasse.

somme rimaste

da riscuotere

Differenza fra le colonne 8 e 9 corrispondente alle somme della colonna 10 del conto consuntivo

in conto residui al 30 giugno 1935

risultanti dalle scritture demaniali

Riduzione dei residui secondo il grado di probabilità della riscossione

Differenza fra le col. 16 e 17 corrispondente alle somme della colonna 18 del conto consuntivo

Osservazioni

10

11

12

13

14

15

TOTALE

16

17

18

19

57

82,833,654.44

76,175,649. >

40,077,106. 63

85,917,535. 97

97,030,726. 25

62,905,140. 60

362,106,158. 45

219,522,482. 52

142,583,675. 93

>

>

>

>

25,924. 40

>

25,924. 40

24,628. 18

1,296. 22

>

>

>

>

>

>

>

>

>

>

>

>

>

568. >

>

568. >

539. 60

28. 40

15

1,329. 33

>

>

>

252,502. 87

>

252,502. 87

239,877. 73

12,625. 14

>

>

>

>

2,143. >

>

2,143. >

2,035. 85

107. 15

10

6. 90

>

>

>

9,353. 95

>

9,353. 95

8,886. 25

467. 70

>

>

>

>

20,864. 56

>

20,864. 56

19,821. 33

1,043. 23

33

872. 77

204,115. 30

>

>

498,936. 12

>

703,051. 42

473,989. 32

229,062. 10

55

82,835,263. 66

76,379,764. 30

40,077,106. 63

85,917,535. 97

97,841,019. 15

62,905,140. 60

363,120,566. 65

220,292,260. 78

142,828,305. 87

30

38,271,203. 25

27,795,914. 59

5,782,459. 03

6,713,559. 34

21,028,265. 17

19,770,498. 40

81,090,696. 53

44,782,519. 83

36,308,176. 70

1,812,248. 17

570,800. >

>

>

>

>

570,800. >

>

570,800. >

55

82,835,263. 66

76,379,764. 30

40,077,106. 63

85,917,535. 97

97,841,019. 15

62,905,140. 60

363,120,566. 65

220,292,260. 78

142,828,305. 87

55

122,918,715. 08

104,746,478. 89

45,859,565. 66

92,631,095. 31

118,869,284. 32

82,675,639. >

444,782,063. 18

265,074,780. 61

179,707,282. 57

FINANZE

GIUSTIZIA

ESTERI

COLONIE

EDUCAZ.

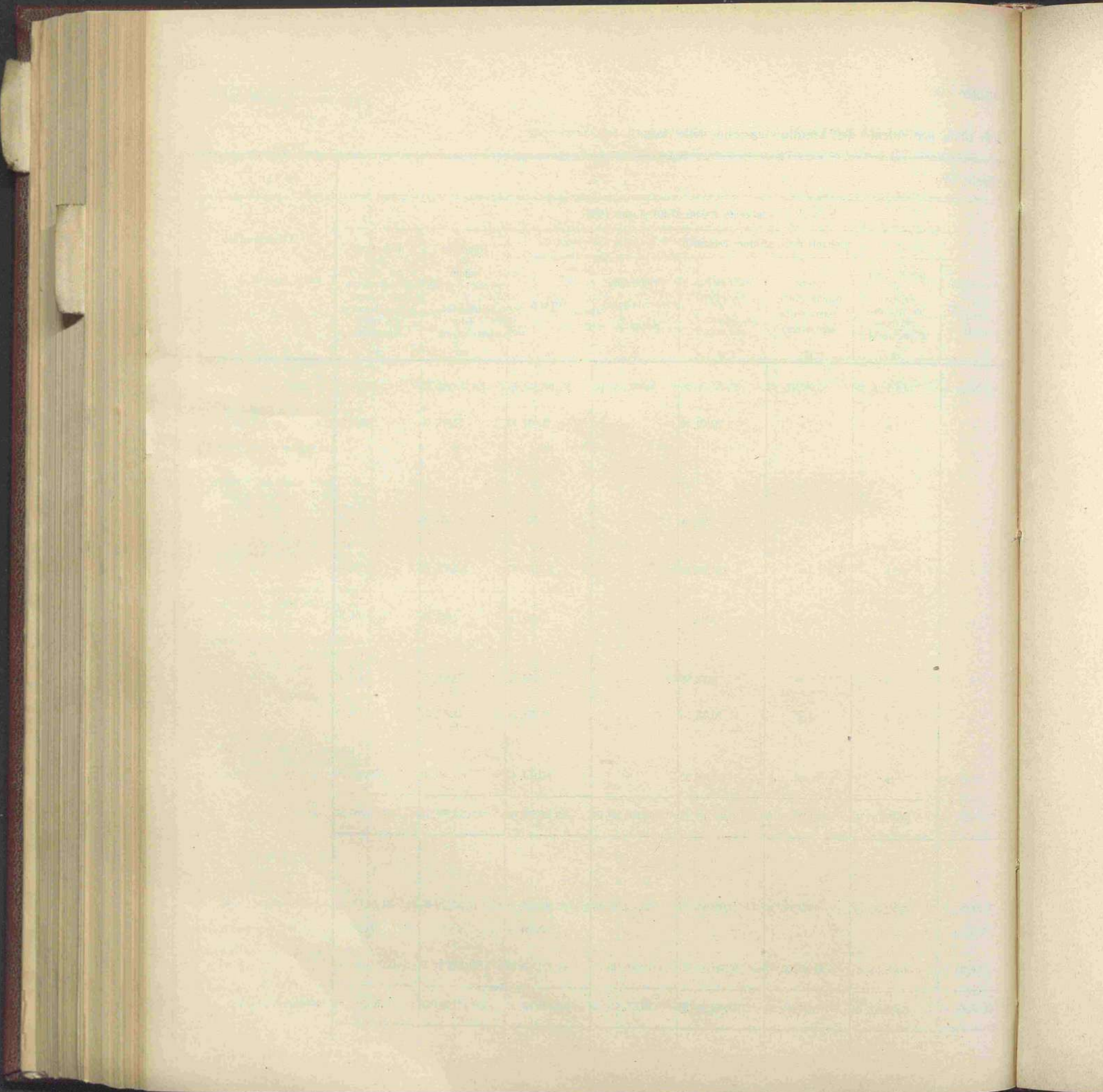

FINANZE

ESTERI GIUSTIZIA

COLONIE

EDUCAZ.

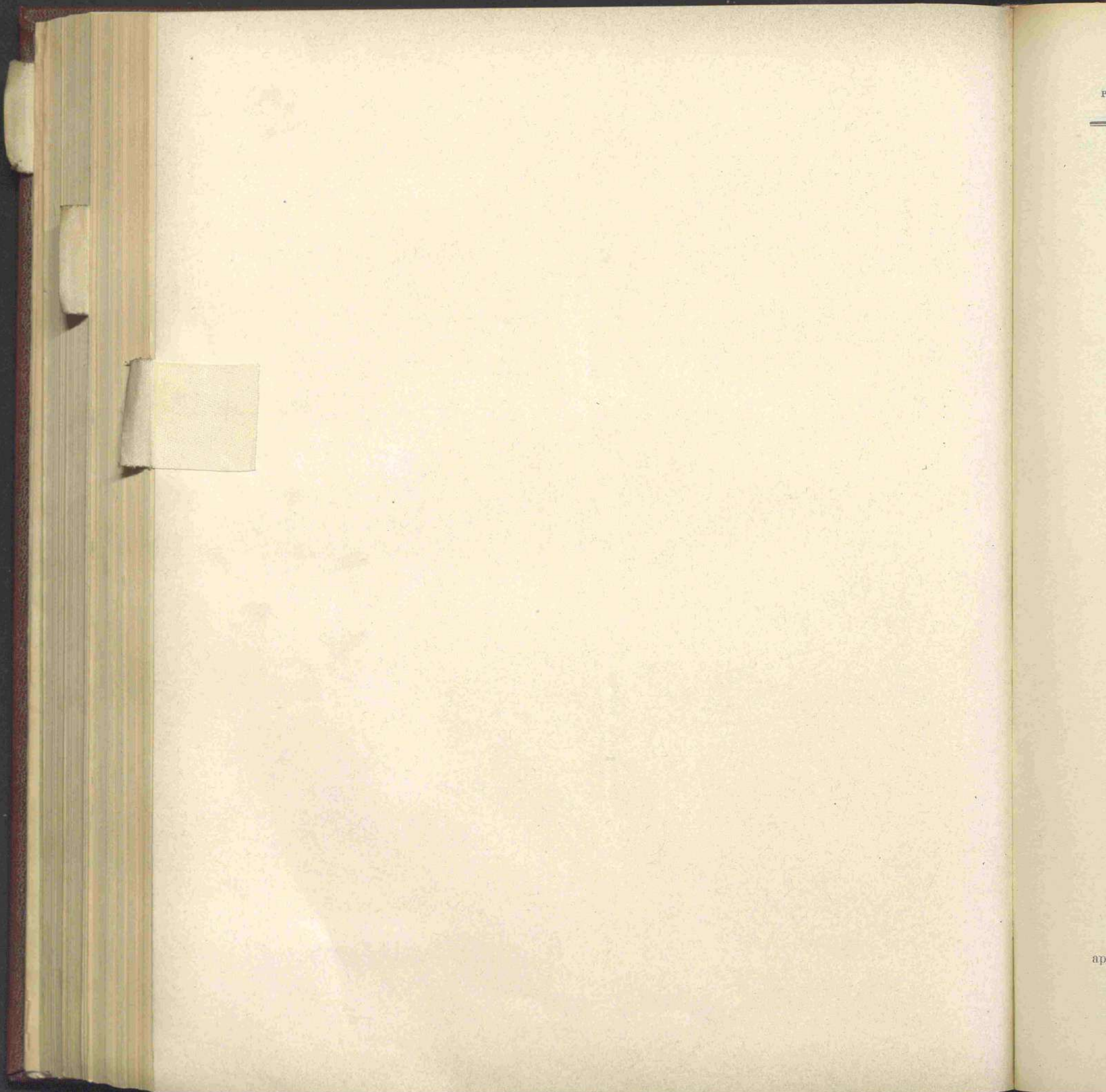

CONTO CONSUNTIVO

per l'esercizio finanziario

dal 1° luglio 1934 al 30 giugno 1935

Spesa del Ministero delle finanze.

NOTA PRELIMINARE

Lo stato di previsione della spesa del Ministero delle finanze, per l'esercizio finanziario 1934-35, approvato con la legge 19 marzo 1934, n. 484, presentava i seguenti risultati complessivi:

Categoria I. - Spese effettive	L.	10,186,575,206.19
Categoria II. - Movimento di capitali	»	1,352,733,501.60
Totale	L.	<u>11,539,308,707.79</u>

GIUSTIZIA

ESTERI

COLONIE

EDUCAZ.

Nel corso della gestione vennero apportate alle previsioni predette variazioni in più e in meno con una riduzione netta di lire 1,455,566,381.94 come segue:

CATEGORIA I. — *Spese effettive:*

Interessi di debiti	— L.	949,160,900 —		
Contributi ai danneggiati dai terremoti per trasferimento al bilancio dei lavori pubblici	— »	62,038,000 —		
Spese per organi e servizi diversi	— »	59,077,507.32		
Restituzione di tributi e di diritti all'esportazione.	— »	21,000,000 —		
Vincite al lotto	— »	10,000,000 —		
Concorso nel pagamento d'interessi di speciali istituzioni di credito e contributi vari + L.		41,242,500 —		
Disavanzo della gestione ferroviaria	+ »	35,000,000 —		
Somme dovute all'Azienda autonoma statale della strada ed all'Eiar	+ »	30,641,426.29		
Spese per l'emissione di buoni del Tesoro novennali	+ »	26,650,000 —		
Debito vitalizio	+ »	17,130,000 —		
Opere pubbliche di competenza dell'Alto Commissariato di Napoli	+ »	10,000,000 —		
Rimborso alle ferrovie di abbuoni concessi su alcuni trasporti di legname	+ »	8,225,000 —		
	+ L.	168,888,926.29	— L.	1,001,276,407.52
			— L.	832,387,481.23

CATEGORIA II. — *Movimento di capitali:*

Rimborso di buoni del Tesoro novennali	— L.	922,000,000 —		
Estinzione di passività delle Aziende patrimoniali dello Stato	+ L.	145,000,000 —		
Anticipazioni a Società di navigazione italiane	+ »	120,000,000 —		
Partecipazione dello Stato all'aumento del capitale azionario dell'A. G. I. P.	+ »	24,375,849.10		
Anticipazioni diverse	+ »	5,804,575.70		
Partite che si compensano con l'Entrata	+ »	3,239,092.06		
Estinzione di debiti assunti con la Cassa depositi e prestiti.	+ »	401,582.43		
	+ L.	298,821,099.29	— »	922,000,000 —
			— »	623,178,900.71
				— L. 1,455,566,381.94

In dipendenza delle variazioni predette, le previsioni iniziali risultavano, al 30 giugno 1935, ridotte a lire 10,083,742,325.85, come risulta dal seguente prospetto n. 1.

Di fronte a tale previsione il conto consuntivo presenta gli accertamenti di cui al successivo prospetto n. 2, nel quale essi vengono, altresì, posti a confronto con quelli del precedente esercizio 1933-34.

1. — CLASSIFICAZIONE DELLE VARIAZIONI INTERVENUTE NEL CORSO DELL'ESERCIZIO.

	Previsioni iniziali approvate con la legge di bilancio	VARIAZIONI IN AUMENTO			VARIAZIONI IN DIMINUZIONE		Variazioni complessive	Previsioni definitive
		Maggiori assegnazioni con leggi e decreti	Preleva- menti dal fondo di riserva per spese obbligatorie e spese impreviste	Passaggi di fondi da altre ammini- strazioni	Diminuzioni di assegnazioni con leggi e decreti	Passaggi di fondi ad altre ammini- strazioni		
Spese effettive.	10,186,575,206.19	2,753,676,177.68	20,728,119.87	1,196,020. »	3,545,949,798.78	62,038,000. »	832,387,481.23	9,354,187,724.96
Movimento di capitali . . .	1,352,733,501.60	298,531,052.29	287,047. »	»	922,000,000. »	»	623,178,900.71	729,554,600.89
	11,539,308,707.79	3,052,210,229.97	21,015,166.87	1,196,020. »	4,467,949,798.78	62,038,000. »	1,455,566,381.94	10,083,742,325.85

2. — PREVISIONI ED ACCERTAMENTI COMPLESSIVI DELL'ESERCIZIO
E CONFRONTO CON QUELLI DELL'ESERCIZIO PRECEDENTE.

	PREVISIONI			ACCERTAMENTI			Economie + o maggiori spese — 3 — 6
	Previsioni iniziali approvate con la legge di bilancio	Variazioni autorizzate nel corso dell'esercizio	Previsioni definitive 1 + 2	Somme pagate	Somme rimaste da pagare	Totale colonne 4 + 5	
	1	2	3	4	5	6	
Spese effettive:							
Esercizio 1934-35. .	10,186,575,206.19	832,387,481.23	9,354,187,724.96	7,615,316,880.35	1,557,449,437.70	9,172,766,318.05	+ 181,421,406.91
Esercizio 1933-34. .	9,884,276,675.10	3,454,004,622.49	13,338,281,297.59	10,869,393,005.71	2,279,840,602.08	13,149,233,607.79	+ 189,047,689.80
Differenze . . .	+ 302,298,531.09	4,286,302,103.72	3,984,093,572.63	3,254,076,125.36	- 722,391,164.38	3,976,467,289.74	- 7,626,282.89
Movimento di capi- tali:							
Esercizio 1934-35. .	1,352,733,501.60	623,178,900.71	729,554,600.89	469,748,458.55	214,156,755.56	683,905,214.11	+ 45,649,386.78
Esercizio 1933-34. .	2,290,020,055.71	1,135,821,272.78	3,425,841,328.49	2,840,477,751.58	548,644,195.68	3,389,121,947.26	+ 36,719,381.23
Differenze . . .	- 937,286,554.11	1,759,000,173.49	2,696,286,727.60	2,370,729,293.03	- 334,487,440.12	2,705,216,733.15	+ 8,930,005.55
Insieme:							
Esercizio 1934-35. .	11,539,308,707.79	1,455,566,381.94	10,083,742,325.85	8,085,065,338.90	1,771,606,193.26	9,856,671,532.16	+ 227,070,793.69
Esercizio 1933-34. .	12,174,296,730.81	4,589,825,895.27	16,764,122,626.08	13,709,870,757.29	2,828,484,797.76	16,538,355,555.05	+ 225,767,071.03
Differenze . . .	- 634,988,023.02	6,045,392,277.21	6,680,380,300.23	5,624,805,418.39	1,056,878,604.50	6,681,684,022.89	+ 1,303,722.66

GIUSTIZIA
ESTERI
COLONIE
EDUCAZ.

35-111

Capitoli				Conto della competenza per l'esercizio 1934-35			TOTALE
Numero			Denominazione	previste	Somme accertate		Colonne f + g h = p + q - n
del 1933-34	del 1934-35	del 1935-36			pagate	rimaste da pagare	
a	b	c	d	e = k ± i	f = p - l	g = q - m	h = p + q - n
				Rapporti fra le colonne			
TITOLO I. — SPESA ORDINARIA				X	X	X	
CATEGORIA I. — SPESE EFFETTIVE.							
ONERI GENERALI DELLO STATO.							
DEBITI PERPETUI.							
1	1	1	Rendite consolidate 3, 3,50, 4,50 e 5 per cento e debiti perpetui diversi (<i>Spesa obbligatoria</i>)	(a) 366,903,040. 02	332,965,336. 92	25,462,576. 78	358,427,913. 70
2	2	2	Somma dovuta alla Cassa di ammortamento del debito pubblico interno dello Stato in corrispettivo dell'interesse sui titoli di rendita consolidata già di proprietà del Consorzio nazionale per l'ammortamento del debito pubblico ed annullati a norma dell'articolo 1 del Regio decreto 15 dicembre 1927, n. 2437.	7,286,449. 50	7,286,449. 50	»	7,286,449. 50
				374,189,489. 52	340,251,786. 42	25,462,576. 78	365,714,363. 20
DEBITI REDIMIBILI.							
81	3	3	Debiti redimibili diversi - Interessi e premi (<i>Spesa obbligatoria</i>)	(b) 2,327,941,505. 31	2,207,984,745. 64	117,386,737. 00	2,325,371,483. 20
	4	4	Interessi sulle obbligazioni 7 per cento collocate negli Stati Uniti d'America (Regi decreti 18 e 19 novembre 1925, nn. 1964 e 1977) (<i>Spesa obbligatoria</i>)	(c) 80,457,100. »	34,850,101. 50	37,900,000. »	72,750,101. 50
				2,408,398,605. 31	2,242,834,847. 14	155,286,737. 00	2,398,121,584. 70
DEBITI VARIABILI.							
5	5	5	Interessi di capitali diversi dovuti dal Tesoro dello Stato (<i>Spese fisse</i>) . .	312,218. »	227,964. 88	47,658. 00	275,623. 20
6	6	6	Interessi di buoni del Tesoro ordinari e spese di negoziazione (<i>Spesa obbligatoria</i>)	per memoria	»	»	»
			Da Riportarsi	312,218. »	227,964. 88	47,658. 00	275,623. 20

(a) Dedotte lire 3,057,500,000 per effetto del decreto ministeriale 30 giugno 1934, n. 113448.
 (b) Comprese lire 2,140,250,000 per effetto del decreto ministeriale 30 giugno 1934, n. 113448.

(c) Dedotte lire 16,360,000
 (d) Comprese

MINISTERO DELLE FINANZE

SPESA.

Somme accertate	l'esercizio 1934-35		Conto dei residui degli esercizi precedenti					Pagamenti complessivi (competenza e residui)	Residui passivi al 30 giugno 1935
	TOTALE — Colonne f + g	Economie o maggiori spese	Al 1° luglio 1934 — Colonna q del conto consuntivo 1933-34	Pagati	Rimasti da pagare	TOTALE — Colonne l + m	Economie o eccedenze per assegnazioni speciali		
rimaste da pagare	h = p + q - a	i = h - e	k = n ± o	l = p - f	m = q - g	n = p + q - h	o = n - k	p = f + l	q = g + m
g = q - m									
X			X	X					
25,462,576.73	358,427,913.70	8,475,126.32	144,092,619.96	50,152,009.35	93,940,610.61	144,092,619.96	»	383,117,346.27	119,403,187.29
»	7,286,449.50	»	»	»	»	»	»	7,286,449.50	»
25,462,576.73	365,714,363.20	8,475,126.32	144,092,619.96	50,152,009.35	93,940,610.61	144,092,619.96	»	390,403,795.77	119,403,187.39
117,386,737.00	2,325,371,483.25	2,570,022.06	132,031,009.54	81,739,234.05	50,291,775.49	132,031,009.54	»	2,289,723,979.69	167,678,513.10
37,900,000.00	72,750,101.50	7,706,998.50	25,978,924.35	23,226,205.05	»	23,226,205.05	2,752,719.30	58,076,306.55	37,900,000.00
155,286,737.00	2,398,121,584.75	10,277,020.56	158,009,933.89	104,965,439.10	50,291,775.49	155,257,214.59	2,752,719.30	2,347,800,286.24	205,578,513.10
47,658.00	275,623.28	36,594.72	57,481.06	20,034.63	28,035.03	48,069.66	(d) 9,411.40	247,999.51	75,693.43
»	»	»	301,919.15	16,396.70	285,522.45	301,919.15	»	16,396.70	285,522.45
47,658.00	275,623.28	36,594.72	359,400.21	36,431.33	313,557.48	349,988.81	9,411.40	264,396.21	361,215.88

(c) Dedotte lire 30,360,900 per effetto dei Regi decreti-legge 17 gennaio 1935, n. 24, convertito nella legge 8 aprile 1935, n. 738 (lire 16,360,900) e 20 giugno 1935, n. 1027 (lire 14,000,000).

(d) Compresse lire 1,200.33 per somma perentia agli effetti amministrativi.

GIUSTIZIA

ESTERI

COLONIE

EDUCAZ.

Numero			Capitoli	Conto della competenza per				
del 1933-34 a	del 1934-35 b	del 1935-36 c		Denominazione d	previste e = h + i	Somme		
			pagate f = p - l			accertate g = q - m		
				Rapporti tra le colonne				
								TOTALE - Colonne f + g h = p + q - n
			Riporto . . .		312,218. »	227,964. 88	47,658. 40	
	7	7	Interessi e premi sui buoni del Tesoro poliennali (<i>Spesa obbligatoria</i>). . .	(a)	850,000,000. »	822,908,299. 95	27,091,700. 05	275,623. 24
81	8	8	Interessi di somme versate in conto corrente col Tesoro dello Stato e interessi sulle anticipazioni temporanee dell'Istituto di emissione (<i>Spesa obbligatoria</i>)	(b)	647,000,000. »	639,041,496. 09	365,000. »	850,000,000. »
	9	9	Interessi a favore della sezione smobilizzi dell'Istituto per la ricostruzione industriale, a norma dell'articolo 7, comma 1°, del Regio decreto-legge 31 dicembre 1931, n. 1756, e dell'articolo 10 del Regio decreto-legge 23 gennaio 1933, n. 5		200,000,000. »	100,000,000. »	100,000,000. »	639,406,496. 09
75	10	10	Certificati ferroviari di credito 3.50 e 3.65 per cento netto - Interessi (<i>Spesa obbligatoria</i>)		15,108,656. 15	14,853,751. 49	254,904. 66	200,000,000. »
81	11	11	Interessi per titoli del debito pubblico austriaco prebellico stampigliati dal Governo italiano (Regio decreto 3 novembre 1921, n. 1584) e spesa per l'acquisto di titoli redimibili del debito pubblico prebellico austro-ungarico posti a carico dell'Italia (c)	(c)	450,000. »	»	450,000. »	15,108,656. 15
			ANNUALITÀ FISSE, SOVVENZIONI E SUSSIDI.		1,712,870,874. 15	1,577,031,512. 41	128,209,263. 41	450,000. »
75	12	12	Garanzie e sussidi a Società per concessioni di strade ferrate anteriori alla legge 30 aprile 1899, n. 168 e quote di prodotto ai concessionari di ferrovie comprese nella rete principale in esercizio dello Stato (<i>Spesa obbligatoria</i>)		8,466,353. 99	6,906,744. 18	1,029,887. 51	1,705,240,775. 51
75	13	13	Annualità dovute alla Società sub-concessionaria della ferrovia sicula occidentale, alla Società delle strade ferrate meridionali e alla Società per le strade ferrate del Mediterraneo		35,924,155. 02	35,924,155. 02	»	7,936,631. 66
68	14	14	Annualità al comune di Napoli per l'assegno agli istituti di beneficenza di detta città (legge 12 maggio 1901, n. 164); annualità fissa e perpetua alla Congregazione di carità di Roma (legge 10 febbraio 1907, n. 25, articolo 2) (<i>Spesa obbligatoria</i>)		505,000. »	505,000. »	»	35,924,155. 02
43	15	15	Annualità e prestazioni diverse, comprese quelle relative ai beni provenienti dall'Asse ecclesiastico (<i>Spese fisse ed obbligatorie</i>).		3,740,000. »	3,159,776. 32	227,789. 31	505,000. »
79	16	16	Contributo ordinario a favore del Consorzio autonomo del porto di Genova (art. 13 della legge 12 febbraio 1903, n. 50 e art. 1 del Regio decreto 3 gennaio 1926, n. 66)		4,500,000. »	4,500,000. »	»	3,387,565. 01
					53,135,509. 01	50,995,675. 52	1,257,676. 82	4,500,000. »

(a) Comprese lire 202,000,000 per effetto dei decreti ministeriali 30 giugno 1934, n. 113449 (lire 157,000,000) e 17 dicembre 1934, n. 122704 (lire 45,000,000).

(b) Dedotte lire 103,000,000 per effetto dei Regi decreti-legge 17 gennaio 1935, n. 24, convertito nella legge 8 aprile 1935, n. 735 (lire 95,000,000) e 20 giugno 1935, n. 1027, (lire 8,000,000).

(c) Modificati
tito ne
(d) Somma p

Ministero

delle finanze.

SPESA.

competenza per

Somme

accertate

rimaste
da pagareg
= q - m

47,658.40

27,091,700.05

365,000. »

100,000,000. »

254,904.66

450,000. »

128,209,263.11

1,029,887.51

»

»

227,780.31

»

1,257,676.82

1934, n. 122764

1935, n. 738

l'esercizio 1934-35		Conto dei residui degli esercizi precedenti					Pagamenti	Residui
Economie o maggiori spese		Al 1° luglio 1934 — Colonna q del conto consuntivo 1933-34	Pagati	Rimasti da pagare	TOTALE — Colonne l + m	Economie o eccedenze per assegnazioni speciali	complessivi (competenza e residui)	passivi al 30 giugno 1935
TOTALE — Colonne f + g	o maggiori spese	Colonna q del conto consuntivo 1933-34	Pagati	Rimasti da pagare	TOTALE — Colonne l + m	Economie o eccedenze per assegnazioni speciali	complessivi (competenza e residui)	passivi al 30 giugno 1935
h = p + q - n	i = h - e	k = n ± o	l = p - f	m = q - g	n = p + q - h	o = n - k	p = f + i	q = g + m
47,658.40								
275,623.28	36,594.72	359,400.21	36,431.33	313,557.48	349,988.81	9,411.40	264,396.21	361,215.88
850,000,000. »	»	76,192,971.47	19,422,559.55	56,770,411.92	76,192,971.47	»	842,330,859.50	83,862,111.97
639,406,496.09	7,593,503.91	1,376,928.95	1,372,178.95	»	1,372,178.95	4,750. »	640,413,675.04	365,000. »
200,000,000. »	»	»	»	»	»	»	100,000,000. »	100,000,000. »
15,108,656.15	»	1,148,396.31	600,222.36	»	600,222.36	548,173.95	15,453,973.85	254,904.66
450,000. »	»	23,651,611.25	8,910,678.85	14,740,932.40	23,651,611.25	»	8,910,678.85	15,190,932.40
1,705,240,775.52	7,630,098.63	102,729,308.19	30,342,071.04	71,824,901.80	102,166,972.84	562,335.35	1,607,373,583.45	200,034,164.91
7,936,631.69	529,722.30	700,000. »	237,417.46	185,317.15	422,734.61	277,265.39	7,144,161.64	1,215,204.66
35,924,155.02	»	»	»	»	»	»	35,924,155.02	»
505,000. »	»	»	»	»	»	»	505,000. »	»
3,387,565.63	352,434.37	859,779.56	684,455.57	170,905.69	855,361.26	(d) 4,418.30	3,844,231.89	398,695. »
4,500,000. »	»	»	»	»	»	»	4,500,000. »	»
52,253,352.34	882,156.67	1,559,779.56	921,873.03	356,222.84	1,278,095.87	281,683.69	51,917,548.55	1,613,899.66

(c) Modificata la denominazione del capitolo e dedotte lire 550,000 per effetto del Regio decreto-legge 28 novembre 1934, n. 1889, convertito nella legge 1° aprile 1935, n. 439.

(d) Somma perentia agli effetti amministrativi.

ESTERI GIUSTIZIA

COLONIE

EDUCAZ.

Capitoli			Conto della competenza per l'esercizio 1934-34			TOTALE	
Numero			Denominazione	previste	Somme accertate		Colonne f + g
del 1933-34	del 1934-35	del 1935-36			pagate	rimaste da pagare	
a	b	c	d	e = h ± i	f = n - l	g = q - m	= p + q - n
SPESE DERIVANTI DA ASSEGNAZIONI O CONVENZIONI SPECIALI.							
68	09	17	17 Quota del prodotto della tassa di bollo applicata agli stipendi degli impiegati civili e militari da destinarsi a favore delle istituzioni per gli orfani degli impiegati stessi (leggi 3 marzo 1904, n. 67, e 19 giugno 1913, numero 641) (<i>Spesa d'ordine</i>)	(a) 191,700. >	184,084. 20	7,530. >	191,614. 20
68	09	18	18 Sussidio da corrispondersi all'Istituto nazionale per gli orfani degli impiegati civili (art. 19 della legge 19 giugno 1913, n. 641, e Regio decreto 6 gennaio 1927, n. 12) ed all'Istituto nazionale fascista di previdenza Umberto I per gli addetti alle Aziende industriali dello Stato e loro orfani (art. 19 della legge 19 giugno 1913, n. 641 e Regio decreto 29 novembre 1928, n. 2823) e assegno a favore dell'orfanotrofio militare di Napoli in dipendenza dell'atto di transazione 20 gennaio 1914, tra l'Amministrazione del Tesoro e il detto Istituto per il ripristino della annua prestazione dovuta in virtù dell'art. 4 del Regio decreto 2 gennaio 1819, inserito nella collezione delle leggi e decreti del Regno delle due Sicilie al n. 1449.	337,750. >	312,732. >	25,018. >	337,750.
43	01	19	19 Somma da pagarsi all'Amministrazione della Real Casa per la estensione al personale dell'Amministrazione stessa dei miglioramenti economici concessi agli impiegati ed agenti governativi, e per stipendi, assegni e retribuzioni a favore del personale amministrativo, tecnico, d'ordine e subalterno addetto alla gestione dei beni retrocessi dalla Corona al Demanio dello Stato (Regi decreti 3 ottobre e 31 dicembre 1919, numeri 1792 e 2578) (<i>Spesa obbligatoria</i>)	(b) 6,330,000. >	6,070,703. >	259,297. >	6,330,000.
43	01	20	20 Somma da corrispondersi all'Istituto nazionale fascista della previdenza sociale, giusta l'articolo 4 del decreto-luogotenenziale 16 novembre 1916, n. 1686	91,815. >	>	91,815.	91,815.
				6,951,265. >	6,567,519. 20	383,660.	6,951,179. 20
SPESE PER ORGANI E SERVIZI GENERALI DELLO STATO.							
DOTAZIONI.							
41	03	21	21 Dotazione della Corona (art. 1° del Regio decreto 3 ottobre 1919, numero 1792)	11,250,000. >	11,250,000. >	>	11,250,000.
		22	22 Assegno a S. A. R. il principe ereditario Umberto di Savoia, Principe di Piemonte (legge 14 giugno 1925, n. 901)	3,000,000. >	3,000,000. >	>	3,000,000.
		23	23 Appannaggio a S. A. R. il Principe Amedeo Umberto di Savoia, Duca di Aosta (Regio decreto-legge 24 agosto 1931, n. 1091)	1,000,000. >	1,000,000. >	>	1,000,000.
				15,250,000. >	15,250,000. >	>	15,250,000.

(a) Comprese lire 91,700 prelevate dal Fondo di riserva per le spese obbligatorie e d'ordine con i decreti ministeriali 18 marzo 1935, n. 1042 (lire 90,000) e 18 maggio 1935, n. 108947 (lire 1,700).

(b) Comprese obbligatorie e la d

Ministero delle finanze.

competenza per		l'esercizio 1934-35		Conto dei residui degli esercizi precedenti				Pagamenti	Residui	
Somme accertate		Economie o maggiori spese	Al 1° luglio 1934 — Colonna q del conto consuntivo 1933-34	Pagati	Rimasti da pagare	TOTALE — Colonne l + m	Economie o eccedenze per assegnazioni speciali	complessivi (competenza e residui)	passivi al 30 giugno 1935	
rimaste da pagare	TOTALE — Colonne f + g	o	Colonna q del conto consuntivo 1933-34	Pagati	Rimasti da pagare	TOTALE — Colonne l + m	Economie o eccedenze per assegnazioni speciali	complessivi (competenza e residui)	passivi al 30 giugno 1935	
g = q - m	h = p + q - n	i = h - e	k = n ± o	l = p - f	m = q - g	n = p + q h	o = n - k	p = f + l	q = g + m	
20	7,530. »	191,614. 20	85. 80	3,460. »	3,460. »	»	3,460. »	»	187,544. 20	7,530. »
»	25,018. »	337,750. »	»	12,518. »	12,500. »	18. »	12,518. »	»	325,232. »	25. 036. »
»	259,297. »	6,330,000. »	»	268,992. 54	268,992. 54	»	268,992. 54	»	6,339,695. 54	259,297. »
»	91,815. »	91,815. »	»	91,815. »	91,815. »	»	91,815. »	»	91,815. »	91,815. »
»	383,660. »	6,951,179. 20	85. 80	376,785. 54	376,767. 54	18. »	376,785. 54	»	6,944,286. 74	383,678. »
»	»	11,250,000. »	»	»	»	»	»	»	11,250,000. »	»
»	»	3,000,000. »	»	»	»	»	»	»	3,000,000. »	»
»	»	1,000,000. »	»	»	»	»	»	»	1,000,000. »	»
»	»	15,250,000. »	»	»	»	»	»	»	15,250,000. »	»

(b) Comprese lire 330,000 costituite dalla differenza fra gli aumenti di complessive lire 690,000 prelevate dal Fondo di riserva per le spese obbligatorie e d'ordine, con i decreti ministeriali 18 maggio 1935, n. 108947 (lire 530,000) e 30 giugno 1935, n. 112934 (lire 160,000) e la diminuzione di lire 360,000 per effetto del decreto ministeriale 30 giugno 1934, n. 113450.

GIUSTIZIA

ESTERI

COLONIE

EDUCAZ.

RENDICONTO GENERALE
PER L'ESERCIZIO FINANZIARIO
1934-35.

Ministero

delle fin

l'esercizio 1

Capitoli				Conto della competenza per				
Numero			Denominazione	Rapporti fra le colonne	Somme			
del 1933-34	del 1934-35	del 1935-36			previste	accertate		
						pagate	rimaste da pagare	
a	b	c	d	e = h ± t	f = p - l	g = q - m		
			<i>Riporto . . .</i>	15.250,000. »	15,250,000. »	»		
25	24	24	Appannaggio a S. A. R. il Principe Ferdinando Umberto di Savoia, Duca di Genova (Regio decreto-legge 11 maggio 1931, n. 542)	1,000,000. »	1,000,000. »	»	15,250,000.	
26	25	25	Appannaggio a S. A. R. il Principe Filiberto di Savoia-Genova, Duca di Pistoia (leggi 14 giugno 1928, n. 1311, e 26 maggio 1932, n. 549)	500,000. »	500,000. »	»	1,000,000.	
27	26	26	Appannaggio a S. A. R. il Principe Adalberto di Savoia-Genova, duca di Bergamo (Regio decreto-legge 23 marzo 1931, n. 291)	100,000. »	100,000. »	»	500,000.	
28	27	27	Appannaggio a S. A. R. la Principessa Elena di Francia, Duchessa d'Aosta madre (Regio decreto-legge 24 agosto 1931, n. 1092)	400,000. »	400,000. »	»	100,000.	
29	28	28	Appannaggio a S. A. R. il Principe Aimone Roberto di Savoia - Aosta, Duca di Spoleto (Regio decreto-legge 24 agosto 1931, n. 1093)	150,000. »	150,000. »	»	400,000.	
30	29	29	Appannaggio a S. A. R. il Principe Vittorio Emanuele di Savoia-Aosta, Conte di Torino (Regio decreto-legge 24 agosto 1931, n. 1094)	100,000. »	100,000. »	»	150,000.	
				17,500,000. »	17,500,000. »	»	100,000.	
							17,500,000.	
			SPESE PER LE CAMERE LEGISLATIVE.					
32	30	30	Spese pel Senato del Regno	(a) 15,030,000. »	15,030,000. »	»	15,030,000.	
33	31	31	Spese per la Camera dei deputati	(b) 15,950,000. »	15,950,000. »	»	15,950,000.	
34	32	32	Rimborso all'Amministrazione delle ferrovie dello Stato ed a Società di ferrovie private e di navigazione, dell'importo dei viaggi dei membri del Parlamento (<i>Spesa obbligatoria</i>)	4,906,554. 80	4,897,917. 05	4,705. »	4,902,622. 0	
				35,886,554. 80	35,877,917. 05	4,705. »	35,882,622. 0	

(a) Dedotte lire 1,000,000 per effetto del Regio decreto-legge 12 luglio 1934, n. 1168, convertito nella legge 1° aprile 1935, n. 440.

(b) Dedotte lire

Ministero

delle finanze.

SPIESA.

Somme accertate		l'esercizio 1934-35		Conto dei residui degli esercizi precedenti				Pagamenti	Residui
rimaste da pagare	g = q - m	Economie o maggiori spese	Al 1° luglio 1934 — Colonna q del conto consuntivo 1933-34	Pagati	Rimasti da pagare	TOTALE — Colonne l + m	Economie o eccedenze per assegnazioni speciali	complessivi (competenza e residui)	passivi al 30 giugno 1935
h = p + q - n	i = k - e	o	k = n ± o	l = p - l	m = q - g	n = p + q - k	o = n - k	p = f + l	q = g + m
»	»	»	»	»	»	»	»	15,250,000. »	»
»	»	»	»	»	»	»	»	1,000,000. »	»
»	»	»	»	»	»	»	»	500,000. »	»
»	»	»	»	»	»	»	»	100,000. »	»
»	»	»	»	»	»	»	»	400,000. »	»
»	»	»	»	»	»	»	»	150,000. »	»
»	»	»	»	»	»	»	»	100,000. »	»
»	»	»	»	»	»	»	»	17,500,000. »	»
»	»	»	»	»	»	»	»		
»	»	»	»	»	»	»	»	15,030,000. »	»
»	»	»	»	»	»	»	»	15,950,000. »	»
05	4,705. »	—	7,059. 50	4,705. »	»	4,705. »	—	4,902,622. 05	4,705. »
05	4,705. »	—	7,059. 50	4,705. »	»	4,705. »	—	35,882,622. 05	4,705. »

1935, n. 440.

(b) Dedotte lire 1,000,000 per effetto del citato Regio decreto-legge 12 luglio 1934, n. 1168.

ESTERI GIUSTIZIA

COLONIE

EDUCAZ.

Capitoli				Conto della competenza per			TOTALE — colonne f + g h = p + q - a		
Numero			Denominazione	previste	Somme				
del 1933-34	del 1934-35	del 1935-36			Rapporti tra le colonne	pagate		accertate	
								e = h ± i	f = p - l
a	b	c	d						
PRESIDENZA DEL CONSIGLIO DEI MINISTRI									
35	33	33	Personale di ruolo dell'Ufficio di Presidenza del Consiglio dei Ministri - Stipendi ed assegni fissi (<i>Spese fisse</i>)	(a) 124,500. >	107,165. 54	3,587. 46	110,753.		
36	34	34	Assegni ed indennità di missione al personale dei Gabinetti e della Segreteria generale della Presidenza del Consiglio dei Ministri	(b) 106,000. >	98,750. 23	>	98,750.		
37	35	35	Premi di operosità e di rendimento al personale della Presidenza del Consiglio dei Ministri e degli uffici dipendenti e compensi al personale estraneo	(c) 738,200. >	726,637. 84	450. >	727,087.		
38	36	400	Spese per il Sottosegretariato di Stato per la stampa e la propaganda (d).	(d) 1,423,263. >	1,091,798. 42	331,405. 52	1,423,203.		
38 bis	36 bis	44 parte	Fitto, riparazioni, manutenzione, adattamento, e canoni d'acqua dei locali del Sottosegretariato di Stato per la stampa e per la propaganda (e)	(e) 1,050,000. >	801,704. 95	248,124. >	1,049,828.		
>	36	41	Premi di operosità e di rendimento al personale addetto al Sottosegretariato di Stato per la stampa e per la propaganda (f)	(f) 332,590. >	300,430. 80	18,896. 30	319,327.		
>	36	48	Spese per la vigilanza sulla produzione delle pellicole cinematografiche (g)	(g) 130,000. >	115,175. 90	14,800. >	129,975.		
>	36	49	Premi per le pellicole cinematografiche riconosciute nazionali (i)	(i) 2,000,000. >	>	2,000,000. >	2,000,000.		
			Da riportarsi	5,904,553. >	3,241,663. 68	2,617,263. 28	5,858,926.		

- (a) Compresse lire 21,000 risultanti dalla differenza tra l'aumento di lire 30,500 per effetto del Regio decreto 9 maggio 1935, n. 653, e la diminuzione di lire 9,500 per effetto del decreto ministeriale 30 giugno 1934, n. 113450.
- (b) Dedotte lire 9,000 per effetto del decreto ministeriale 30 giugno 1934, n. 113450.
- (c) Compresse lire 123,200 risultanti dalla differenza fra gli aumenti di complessive lire 220,000 per effetto dei decreti ministeriali 19 dicembre 1934, n. 123807 (lire 110,000) e 19 giugno 1935, n. 111411 (lire 110,000) e le diminuzioni di complessive lire 96,800 per effetto del decreto ministeriale 30 giugno 1934, n. 113450 (lire 73,800) e del Regio decreto-legge 28 settembre 1934, n. 1583, convertito nella legge 8 aprile 1935, n. 739, (lire 23,000).
- (d) Compresse lire 1,293,263 risultanti dalla differenza fra gli aumenti di complessive lire 1,303,063 per effetto dei Regi decreti-legge 12 luglio 1934, n. 1168 convertito nella legge 1° aprile 1935, n. 440 (lire 163,350), 28 settembre 1934, n. 1583, convertito nella legge 8 aprile 1935, n. 739 il quale ha altresì modificato la denominazione del capitolo (lire 301,000), 20 dicembre 1934, n. 2103 convertito nella legge 2 maggio 1935, n. 786, (lire 150,000), 4 aprile 1935, n. 415, convertito nella legge 3 giugno 1935, n. 1021 (lire 681,213) e 9 maggio 1935, n. 586, convertito nella legge 19 giugno 1935, n. 1226 (lire 7,500) e la diminuzione di lire 9,800 per effetto del decreto ministeriale 30 giugno 1934, n. 113450.
- (e) Capitolo istituito col suindicato Regio decreto-legge 28 settembre 1934, n. 1583, e somma iscritta con lo stesso decreto (lire 300,000), con i citati Regi decreti-legge 20 dicembre 1934, n. 2103, (lire 320,000), 4 aprile 1935, n. 415 (lire 300,000) e col Regio decreto-legge 20 giugno 1935, n. 1027, (lire 130,000).

- (f) Capitolo col ci (lire)
- (g) Capitolo tata 1° ge
- (h) Somma
- (i) Capitolo sport. Regio
- (l) Differenz alla f

Ministero delle finanze.

SPESA.

Somme accertate rimaste da pagare g = q - m	l'esercizio 1934-35		Conto dei residui degli esercizi precedenti					Pagamenti complessivi (competenza e residui) p = f + l	Residui passivi al 30 giugno 1935 q = g + m
	Economie o maggiori spese o TOTALE Colonne f + g h = p + q - n	Al 1° luglio 1934 — Colonna q del conto consuntivo 1933-34 k = n ± o	Pagati l = p - f	Rimasti da pagare m = q - g	TOTALE — Colonne l + m n = p + q - h	Economie o eccedenze per assegnazioni speciali o = n - k			
3,587. 46	110,753. > —	13,747. >	9,650. 90	9,650. 90	>	9,650. 90	>	116,816. 44	3,587. 46
>	98,750. 23 —	7,249. 77	>	>	>	>	>	98,750. 23	>
450. >	727,087. 84 —	11,112. 16	>	>	>	>	>	726,637. 84	450. >
331,405. 52	1,423,203. 94 —	59. 00	72,912. 50	72,912. 50	>	72,912. 50	>	1,164,710. 92	331,405. 52
248,124. >	1,049,828. 95 —	171. 05	>	>	>	>	>	801,704. 95	248,124. >
48,896. 30	319,327. 10 —	13,262. 90	>	>	>	>	>	300,430. 80	48,896. 30
14,800. >	129,975. 90 —	24. 10	>	3,993. 45	>	3,993. 45	+ 3,993. 45	119,169. 35	14,800. >
2,000,000. >	2,000,000. >	>	>	1,140,090. >	359,910. >	1,500,000. >	+ 1,500,000. >	1,140,090. >	2,359,910. >
2,617,263. 28	5,858,926. 96 —	45,626. 04	82,563. 40	1,226,646. 85	359,910. >	1,586,556. 85	+ 1,503,993. 45	4,468,310. 53	2,977,173. 28

1935, n. 653, e

ministeriali 19 di-
ve lire 96,800
e 1934, n. 1583,gi decreti-legge
convertito nella
re 1934, n. 2103
o 1935, n. 1021
ne di lire 9,800to (lire 300,000).
io decreto-legge

- (f) Capitolo istituito col suindicato Regio decreto-legge 28 settembre 1934, n. 1583, e somma iscritta con lo stesso decreto (lire 120,000) col citato Regio decreto-legge 20 dicembre 1934, n. 2103, (lire 75,000) e con i decreti ministeriali 22 dicembre 1934, n. 123863, (lire 45,700) e 19 giugno 1935, n. 111411 (lire 91,890).
- (g) Capitolo istituito col decreto ministeriale 17 dicembre 1934, n. 121865, e somma iscritta con lo stesso decreto (lire 44,000 trasportata dal bilancio del Ministero dell'interno per effetto del Regio decreto-legge 28 settembre 1934, n. 1566, convertito nella legge 1° gennaio 1935, n. 65) e col citato Regio decreto-legge 4 aprile 1935, n. 415 (lire 86,000).
- (h) Somma trasportata dal bilancio del Ministero dell'interno ai sensi dell'articolo 2 del decreto ministeriale 17 dicembre 1934, n. 121865.
- (i) Capitolo istituito col decreto ministeriale 17 dicembre 1934, n. 121865, e somma iscritta con lo stesso decreto (lire 1,000,000 trasportata dal bilancio del Ministero delle corporazioni per effetto del citato Regio decreto-legge 28 settembre 1934, n. 1566) e col Regio decreto-legge 17 gennaio 1935, n. 24, convertito nella legge 8 aprile 1935, n. 738 (lire 1,000,000).
- (l) Differenziale tra l'aumento di lire 2,000,000 per effetto del decreto ministeriale 17 dicembre 1934, n. 121865, e economia di lire 500,000 alla fine dell'esercizio.

RENDICONTO GENERALE
PER L'ESERCIZIO FINANZIARIO
1934-35.

Ministero

Capitoli				Conto della competenza per		
Numero			Denominazione	Somme		
del 1933-34	del 1934-35	del 1935-36		previste	accertate	
					pagate	rimaste da pagare
a	b	c	d	e = h + i	f = p - l	g = q - m
			Riporto . . .	5,904,553. »	3,241,663. 68	2,617,263. 28
61	36 VI 01	401	Spese per la censura teatrale, la vigilanza governativa e le provvidenze relative all'attività teatrale e musicale (a)	(a) 138,520. »	»	138,520. »
61	36 »	»	Spese per la gestione della Discoteca di Stato in Roma (b)	(b) 13,500. »	13,500. »	»
61	36 VIII 09	403	Quote sui canoni di abbonamento alle radio-audizioni circolari spettanti alla Corporazione dello Spettacolo e da erogare dal Sottosegretario di Stato per la stampa e la propaganda, ai sensi dell'articolo 4 del Regio decreto-legge 1° aprile 1935, n. 327 (c)	(c) 2,221,324. 56	100,000. »	2,121,324. 56
61	36 IX 09	402	Contributo dell'Istituto internazionale per la Cinematografia per l'organizzazione della televisione (d)	(d) 16,500. »	16,500. »	»
42	39 03	36	Spese casuali della Presidenza del Consiglio dei Ministri	(e) 1,075,000. »	1,052,500. »	22,500. »
42	40 03	37	Funzioni pubbliche e feste governative	(f) 127,500. »	127,500. »	»
				9,496,897. 56	4,551,663. 68	4,899,607. 84
SERVIZI DIPENDENTI DALLA PRESIDENZA DEL CONSIGLIO.						
<i>Servizio speciale riservato.</i>						
42	41 01	39 51	Personale di ruolo - Stipendi ed assegni fissi (<i>Spese fisse</i>).	(g) 2,855,000. »	2,711,424. 57	143,575. 43
42	42 01	40 52	Indennità di missione, di trasferta e di trasloco al personale addetto al servizio speciale riservato; spese per visite medico-fiscali; indennità e spese per i corsi professionali inerenti al servizio stesso	(h) 103,000. »	103,000. »	»
			<i>Da riportarsi</i> . . .	2,958,000. »	2,814,424. 57	143,575. 43

(a) Capitolo istituito col decreto ministeriale 3 giugno 1935, n. 109337, e somma inserita: con lo stesso decreto (lire 50,000) e col decreto ministeriale 30 giugno 1935, n. 111578 (lire 88,520).

(b) Capitolo istituito e somma inserita col decreto ministeriale 3 giugno 1935, n. 109337.

(c) Capitolo istituito col decreto ministeriale 3 giugno 1935, n. 109616, e somma inserita con lo stesso decreto (lire 1,120,018.34) e con i decreti ministeriali 7 giugno 1935, n. 109543 (lire 741,480) e 30 giugno 1935, n. 114698 (lire 216,180) e 30 giugno 1935, n. 121029 (lire 143,646.22).

(d) Capitolo istituito e somma inserita col Regio decreto-legge 20 giugno 1935, n. 1027.

delle fin

l'esercizio

TOTALE

Colonne f + g

h

= p + q - n

5,858,926.

138,520.

13,500.

2,221,324.

16,500.

1,075,000.

127,500.

9,451,271.

2,855,000.

103,000.

2,958,000.

(e) Compres

250,00

legge

(f) Dedotte

(g) Dedotte

(h) Dedotte

delle finanze.

SPESA.

Ministero competenza per Somme accertate rimaste da pagare g = q - m	l'esercizio 1934-35		Conto dei residui degli esercizi precedenti				Pagamenti	Residui	
	Economie o maggiore spese	Al 1° luglio 1934	Pagati	Rimasti da pagare	TOTALE - Colonne l + m	Economie o eccedenze per assegnazioni speciali	complessivi (competenza e residui)	passivi al 30 giugno 1935	
		Colonna q del conto consuntivo 1933-34							Colonna p del conto consuntivo 1934-35
		h = p + q - n							i = k - e
Colonne f + g	Colonna q del conto consuntivo 1933-34	Colonna p del conto consuntivo 1934-35	Colonna r del conto consuntivo 1934-35	Colonna s del conto consuntivo 1934-35	Colonna t del conto consuntivo 1934-35	Colonna u del conto consuntivo 1934-35	Colonna v del conto consuntivo 1934-35		
h = p + q - n	i = k - e	k = n ± o	l = p - f	m = q - g	n = p + q - h	o = n - k	p = r + t	q = g + m	
2,617,263.28	5,858,926.96	45,626.04	82,563.40	1,226,646.85	359,910. »	1,586,556.85 +	1,503,993.45	4,468,310.53	2,977,173.28
138,520. »	»	»	»	»	»	»	»	138,520. »	»
13,500. »	»	»	»	»	»	»	»	13,500. »	»
2,121,324.56	2,221,324.56	»	»	»	»	»	»	100,000. »	2,121,324.56
»	16,500. »	»	»	»	»	»	»	16,500. »	»
22,500. »	1,075,000. »	»	»	»	»	»	»	1,052,500. »	22,500. »
»	127,500. »	»	»	»	»	»	»	127,500. »	»
4,899,607.84	9,451,271.52	45,626.04	82,563.40	1,226,646.85	359,910. »	1,586,556.85 +	1,503,993.45	5,778,310.53	5,259,517.84
143,575.43	2,855,000. »	»	343,348.29	309,565.38	33,782.91	343,348.29	»	3,020,989.95	177,358.34
»	103,000. »	»	»	»	»	»	»	103,000. »	»
143,575.43	2,958,000. »	»	343,348.29	309,565.38	33,782.91	343,348.29	»	3,123,989.95	177,358.34

(e) Compresse lire 750,000 per effetto dei Regi decreti-legge 18 ottobre 1934, n. 1709, convertito nella legge 1° aprile 1935, n. 438 (lire 250,000), 17 gennaio 1935, n. 24 convertito nella legge 8 aprile 1935, n. 738 (lire 200,000) e 4 aprile 1935, n. 415, convertito nella legge 3 giugno 1935, n. 1021 (lire 300,000).

(f) Dedotte lire 22,500 per effetto del Regio decreto-legge 12 luglio 1934, n. 1168, convertito nella legge 1° aprile 1935, n. 440.

(g) Dedotte lire 135,000 per effetto del decreto ministeriale 30 giugno 1934, n. 113450.

(h) Dedotte lire 7000 per effetto del decreto ministeriale 30 giugno 1934, n. 113450.

GIUSTIZIA

ESTERI

COLONIE

EDUCAZ.

Capitoli				Conto della competenza per			TOTALE	
Numero			Denominazione	previste	Somme		Colonne r +	
del 1933-34	del 1934-35	del 1935-36			Rapporti fra le colonne	accertate		h
						pagate	rimaste da pagare	= p + q -
a	b	c	d	e = h ± i	f = p - l	g = q - m	= p + q -	
			<i>Riporto . . .</i>	2,958,000. >	2,814,424. 57	143,575. 43	2,958. 000	
43	41	53	Premi di operosità e rendimento; compensi al personale addetto al servizio speciale riservato per prestazioni straordinarie ai sensi dell'articolo 13 del Regio decreto 10 gennaio 1929, n. 27 - Compensi per Consigli e Commissioni	(a) 671,451. >	664,783. 65	1,748. 85	666,532	
44	42	54	Assegni fissi per spese d'ufficio per il servizio speciale riservato (<i>Spese fisse</i>) . .	(b) 74,800. >	72,347. >	2,453. >	74,80	
45	43	55	Spese per gli impianti tecnici per il servizio speciale riservato e per la relativa manutenzione, abbonamenti telefonici e canoni diversi, comunicazioni telefoniche interurbane	(c) 429,250. >	197,909. 48	231,340. 52	429,250	
46	44	56	Sussidi agli impiegati ed agenti, a quelli cessati dal servizio ed alle loro famiglie	2,000 >	2,000. >	>	2,000	
				4,135,501. >	3,751,464. 70	379,117. 80	4,130,582	
			SERVIZI DIVERSI.					
47	45	57	Personale della Consulta Araldica - Stipendi ed assegni fissi	(d) 12,200. >	9,793. 71	1,550. 14	11,343	
48	46	58	Spese pel servizio araldico (articolo 10 del Regio decreto 2 luglio 1896, n. 313)	(e) 40,920 >	40,915. 10	>	40,915	
49	47	59	Assegnazione a favore dell'Opera nazionale di assistenza all'Italia redenta .	(f) 3,400,000. >	3,400,000. >	>	3,400,000	
50	48	60	Assegno a favore dell'Istituto centrale di statistica del Regno, istituito con la legge 9 luglio 1926, n. 1162, e da versare all'Istituto medesimo . .	2,700,000. >	2,700,000. >	>	2,700,000	
51	49	61	Assegnazione per le spese di formazione delle statistiche agrarie e forestali da versare all'Istituto centrale di statistica, giusta l'articolo 4, lettere a) e c) del Regio decreto 2 giugno 1927, n. 1035	540,000. >	540,000 >	>	540,000	
>	50	62	Assegnazione per il servizio della statistica del lavoro italiano all'estero (Regio decreto 8 giugno 1933, n. 697)	150,000. >	150,000. >	>	150,000	
			<i>Da riportarsi . . .</i>	6,843.120 >	6,840,708. 81	1,550. 14	6,842,258	

- (a) Compresse lire 61,451 risultanti dalla differenza fra gli aumenti di complessive lire 134,651 per effetto dei decreti ministeriali 19 dicembre 1934, n. 123807, (lire 65,290) e 19 giugno 1935, n. 111411, (lire 69,361) e la diminuzione di lire 73,200 per effetto del decreto ministeriale 30 giugno 1934, n. 113450.
- (b) Dedotte lire 10,200 per effetto del Regio decreto-legge 12 luglio 1934, n. 1168, convertito nella legge 1° aprile 1935, n. 440.
- (c) Dedotte lire 75,750 per effetto del citato Regio decreto-legge 12 luglio 1934, n. 1168.

- (d) Dedotte
(e) Dedotte
glio
(f) Compres
(lire

Ministero

delle finanze.

SPESA.

Competenza per Somme	l'esercizio 1934-35		Conto dei residui degli esercizi precedenti					Pagamenti complessivi (competenza e residui)	Residui passivi al 30 giugno 1935		
	TOTALE — Colonne f + g	Economie o maggiori spese	Al 1° luglio 1934	Pagati	Rimasti da pagare	TOTALE	Economie o eccedenze per assegnazioni speciali				
			Colonna q del conto consuntivo 1933-34			—				Colonne l + m	
accertate	rimaste da pagare	g = q - m	h = p + q - n	i = h - e	k = n ± o	l = p -	m = q - g	n = p + q - h	o = n - k	p = f + l	q = g + m
143,575. 43	2,958. 000. »	»	343,348. 29	309,565. 38	33,782. 91	343,348. 29	»	3,123,989. 95	177,358. 34		
1,748. 85	666,532. 50 —	4,918. 50	1,644. 75	1,644. 75	»	1,644. 75	»	666,428. 40	1,748. 85		
2,453. »	74,800. »	»	338. 05	»	»	»	338. 05	72,347. »	2,453. »		
231,340. 52	429,250. »	»	703,086. 70	136,024. 60	567,016. 50	703,041. 10	45. 60	333,934. 08	798,357. 02		
»	2,000. »	»	»	»	»	»	»	2,000. »	»		
379,117. 80	4,130,582. 50 —	4,918. 50	1,048,417. 79	447,234. 73	600,799. 41	1,048,034. 14	383. 65	4,198,699. 43	979,917. 21		
1,550. 14	11,343. 85 —	856. 15	1,935. 24	1,870. 33	64. 91	1,935. 24	»	11,664. 04	1,615. 05		
»	40,915. 10 —	4. 90	»	»	»	»	»	40,915. 10	»		
»	3,400,000. »	»	»	»	»	»	»	3,400,000. »	»		
»	2,700,000. »	»	»	»	»	»	»	2,700,000. »	»		
»	540,000. »	»	»	»	»	»	»	540,000. »	»		
»	150,000. »	»	»	»	»	»	»	150,000. »	»		
1,550. 14	6,842,258. 95 —	861. 05	1,935. 24	1,870. 33	64. 91	1,935. 24	»	6,842,579. 14	1,615. 05		

(d) Dedotte lire 600 per effetto del decreto ministeriale 30 giugno 1934, n. 113450.

(e) Dedotte lire 6,300 per effetto del decreto ministeriale 30 giugno 1934, n. 113450 (lire 1,800) e del citato Regio decreto-legge 12 luglio 1934 n. 1168 (lire 4500).

(f) Compresa lire 2,500,000 prelevate dal Fondo di riserva per le spese impreviste con i Regi decreti 20 settembre 1934, n. 1573, (lire 1,250,000) e 18 ottobre 1934, n. 1729 (lire 1,250,000).

eriali 19 dicem-
etto del decreto
5, n. 440.

GIUSTIZIA

ESTERI

COLONIE

EDUCAZ.

Numero			Capitoli	Denominazione	Rapporti fra le colonne	Conto della competenza per		
del 1933-34	del 1934-35	del 1935-36				Somme		
a	b	c	d	e	f	g	accertate	
				= h ± i	= p - l	= q - m	rimaste da pagare	
				<i>Riporto . . .</i>	6,843,120. »	6,840,708. 81	1,550. 14	
52	51	63	Spese per il funzionamento del Comitato per la mobilitazione civile . . .	(a)	609,000. »	607,303. 45	1,692. »	
53	52	64	Premi di operosità e di rendimento al personale del Comitato per la mobilitazione civile . . .	(b)	110,615. »	110,534. 95	»	
54	53	65	Somma da erogare a beneficio di istituzioni pei combattenti bisognosi .	(c)	510,000. »	510,000. »	»	
55	54	66	Commissariato per le migrazioni interne - Contributo dello Stato nelle spese per il funzionamento dei servizi (art. 14 della legge 9 aprile 1931, n. 358) . . .	(d)	321,500. »	321,500. »	»	
55	54	67	Personale del Commissariato per le migrazioni interne - Stipendi ed assegni fissi (e) . . .	(e)	458,500. »	70,627. 68	41,615. 64	
56	55	50	Spese per il funzionamento e lo svolgimento delle attività concernenti il turismo (Regi decreti-legge 23 marzo 1931, n. 371, convertito nella legge 28 dicembre 1931, n. 1631, e 21 novembre 1934, n. 1851) (f) . .	(f)	7,980,000. »	5,401,412. 40	2,574,184. 10	
56	55	41	Premi di operosità e di rendimento al personale del Commissariato per il Turismo (g) . . .	(g)	17,600. »	3,615. »	»	
57	56	68	Spese per il funzionamento del Tribunale speciale per la difesa dello Stato e per le indennità al personale addetovi . . .	(h)	565,600. »	558,861. 86	192. »	
58	57	69	Fondo a disposizione del Presidente del Tribunale speciale per la difesa dello Stato (articolo 5 del Regio decreto-legge 29 marzo 1932, n. 461, e decreto 17 giugno 1932 del Capo del Governo) . . .	(i)	170,000. »	170,000. »	»	
59	58	70	Indennità da corrisponderci ai funzionari, ai testimoni, ai periti, e ad altri per i procedimenti dinanzi al Tribunale speciale per la difesa dello Stato (<i>Spesa obbligatoria</i>) . . .	(l)	150,000. »	125,896. 36	»	
60	59	71	Premi d'operosità e rendimento al personale addetto al Tribunale speciale per la difesa dello Stato . . .	(m)	133,777. »	133,775. 06	»	
					17,569,712. »	14,854,235. 57	2,589,233. 88	

(a) Compresse lire 59,000 risultanti dalla differenza tra l'aumento di lire 90,000 per effetto del Regio decreto-legge 4 aprile 1935, n. 415, convertito nella legge 3 giugno 1935, n. 1021 e la diminuzione di lire 31,000 per effetto del decreto ministeriale 30 giugno 1934 n. 113450.

(b) Compresse lire 84,615 risultanti dalla differenza fra gli aumenti di complessive lire 87,735 per effetto dei decreti ministeriali 19 dicembre 1934, n. 123807 (lire 27,235), 31 dicembre 1934, n. 124461 (lire 10,000), 19 giugno 1935, n. 111411 (lire 40,500) e del citato Regio decreto-legge 4 aprile 1935, n. 415 (lire 10,000), e la diminuzione di lire 3,120 per effetto del decreto ministeriale 30 giugno 1934, n. 113450.

(c) Dedotte lire 90,000 per effetto del citato Regio decreto-legge 12 luglio 1934, n. 1168.

(d) Dedotte lire 178,500 per effetto del citato Regio decreto-legge 12 luglio 1934, n. 1168.

(e) Capitolo istituito e somma iscritta col citato Regio decreto-legge 12 luglio 1934, n. 1168.

TOTALE

Colonne f + g

h

= p + q - n

6,842,258. 9

608,995. 4

110,534. 9

510,000.

321,500.

82,243. 3

7,975,596. 5

3,615. 1

559,053. 8

170,000. 1

125,896. 3

133,775. 0

17,443,469. 4

(f) Modificata n. 1226

20 giugno

(g) Capitolo i

(h) Dedotte li

n. 1134

(i) Dedotte li

(l) Dedotte li

(m) Compresse

dicemb

decreto

delle finanze.

Ministero

l'esercizio 1934-35		Conto dei residui degli esercizi precedenti					Pagamenti	Residui
Economie		Al 1° luglio 1934	Pagati	Rimasti da pagare	TOTALE	Economie o eccedenze per assegnazioni speciali	complessivi (competenza e residui)	passivi al 30 giugno 1935
TOTALE Colonne c + g	o maggiori spese	Colonna q del conto consuntivo 1933-34	l p -	m = q - g	- Colonne l + m	o = n - k	p = j + i	q = g + m
h = p + q - n	i = h - e	k = n ± o			n = p + q - h			
6,842,258. 95 —	861. 05	1,935. 24	1,870. 33	64. 91	1,935. 24	»	6,842,579. 14	1,615. 05
1,550. 44								
608,995. 45 —	4. 55	3,474. »	3,474. »	»	3,474. »	»	610,777. 45	1,692. »
1,692. »								
110,534. 95 —	80. 05	»	»	»	»	»	110,534. 95	»
»								
510,000. »	»	3,343,446. 75	640,000. »	2,703,446. 75	3,343,446. 75	»	1,150,000. »	2,703,446. 75
»								
321,500. »	»	»	»	»	»	»	321,500. »	»
»								
82,243. 32 —	76,256. 68	»	»	»	»	»	70,627. 68	11,615. 64
41,615. 64								
7,975,596. 50 —	4,403. 50	2,906,854. »	2,906,463. 85	»	2,906,463. 85	390. 15	8,307,876. 25	2,574,184. 10
2,574,184. 10								
3,615. » —	13,985. »	»	»	»	»	»	3,615. »	»
»								
559,053. 86 —	6,546. 14	184. »	184. »	»	184. »	»	559,045. 86	192. »
192. »								
170,000. »	»	»	»	»	»	»	170,000. »	»
»								
125,896. 36 —	24,103. 64	»	»	»	»	»	125,896. 36	»
»								
133,775. 06 —	1. 94	»	»	»	»	»	133,775. 06	»
»								
17,443,469. 45 —	126,242. 55	6,255,893. 99	3,551,992. 18	2,703,511. 66	6,255,503. 84	390. 15	18,406,227. 75	5,292,745. 54
2,589,233. 88								

- (j) Modificata la denominazione del capitolo col Regio decreto-legge 9 maggio 1935, n. 586, convertito nella legge 13 giugno 1935, n. 1226. Compresse lire 1,980,000 risultanti dalla differenza fra l'aumento di lire 2,000,000 per effetto del Regio decreto-legge 20 giugno 1935, n. 1027 e la diminuzione di lire 20,000 per effetto del citato Regio decreto-legge 12 luglio 1934, n. 1168.
- (g) Capitolo istituito e somma inserita col citato Regio decreto-legge 12 luglio 1934, n. 1168.
- (h) Dedotte lire 31,600 risultanti dalla differenza fra la diminuzione di lire 61,600 per effetto del decreto ministeriale 30 giugno 1934, n. 113450, e l'aumento di lire 30,000 per effetto del Regio decreto-legge 20 giugno 1935, n. 1027.
- (i) Dedotte lire 30,000 per effetto del citato Regio decreto-legge 12 luglio 1934, n. 1168.
- (l) Dedotte lire 50,000 per effetto dei citati Regi decreti-legge 12 luglio 1934, n. 1168, (lire 20,000) e 20 giugno 1935, n. 1027 (lire 30,000)
- (m) Compresse lire 108,777 risultanti dalla differenza fra gli aumenti di complessive lire 111,777 per effetto dei decreti ministeriali 19 dicembre 1934, n. 123807 (lire 57,037) e 19 giugno 1935, n. 111411 (lire 54,740) e la diminuzione di lire 3,000 per effetto del decreto ministeriale 30 giugno 1934, n. 113450.

ESTERI

GIUSTIZIA

COLONIA

EDUCAZ.

Capitoli				Conto della competenza per			Somme	TOTALE — Colonne f + g h = p + q - n
Numero			Denominazione	previste	accertate			
del 1933-34	del 1934-35	del 1935-36			Rapporti fra le colonne	pagate	rimaste da pagare	
a	b	c	d	e = h ± i	f = p - l	g = b - m		
MILIZIA VOLONTARIA PER LA SICUREZZA NAZIONALE.								
61	60	74	Assegni fissi al personale in servizio permanente	(a) 27,350,000. >	27,348,789. 92	>	27,348,789. 92	
53 46	01 60 bis	414	Spese per il personale ed il funzionamento dei vari servizi della Milizia per la difesa controaerei (M. Dicat) e della Milizia per la difesa costiera (M. da Cos.) (Regio decreto-legge 21 gennaio 1935, n. 181) (b) . . .	(b) 3,075,127. >	3,075,127. >	>	3,075,127. >	
62	61	75	Diarie giornaliere eventuali agli ufficiali, ai graduati ed ai militi di truppa comandati a prestare servizio collettivo in occasione di chiamate o concentramenti per istruzione, riviste e funzioni di carattere statale, e relative spese di trasporto e di mantenimento - Assegni fissi agli ufficiali chiamati temporaneamente in servizio collettivo di istruzione o di ordine pubblico - Spese pel noleggio di oggetti di casermaggio e per provvista di paglia per giacitura - Spese per le esercitazioni di tiro e provvista delle relative munizioni - Spese per le gare sportive; tasse d'iscrizione, sussidi e generi di conforto ai partecipanti; premi ai vincitori. (Regio decreto 11 febbraio 1926, n. 223) - Spesa per gli ufficiali e militi richiamati in servizio per scontare punizioni.	(c) 12,481,300. >	12,187,548. >	209,031 >	12,396,579. >	
63	62	76	Spese varie per l'istruzione premilitare, provvista e manutenzione d'indumenti e di materiali per l'istruzione ginnastica - Spesa per i campi estivi, per l'uso di palestre, per premi agli istruttori ed agli allievi, medaglie ai premilitari ed eventuali indennizzi per infortuni, in dipendenza dell'istruzione premilitare, riconosciuti a carico dello Stato.	(d) 10,100,000. >	10,080,463. 35	14,042. >	10,094,505. 35	
64	63	77	Fitto, manutenzione, riparazione ed adattamenti di locali per i Comandi; canoni d'acqua	(e) 1,794,100. >	1,593,712. 85	199,624. 63	1,793,337. 48	
65	64	78	Indennità eventuali agli ufficiali ed ai militi per i servizi isolati fuori di residenza	(f) 5,865,000. >	5,602,651. >	257,980 >	5,860,631. >	
<i>Da riportarsi . . .</i>				60,665,527. >	59,888,292. 12	680,677. 63	60,568,969. 75	

- (a) Compresa lire 350,000 risultanti dalla differenza fra gli aumenti di complessive lire 1,350,000 per effetto del Regio decreto-legge 28 febbraio 1935, n. 165, convertito nella legge 27 maggio 1935, n. 984 (lire 350,000) e del Regio decreto 9 maggio 1935, n. 653 (lire 1,000,000) e la diminuzione di lire 1,000,000 per effetto del decreto ministeriale 30 giugno 1934, n. 113450.
- (b) Capitolo istituito e somma inserita col decreto ministeriale 3 aprile 1935, n. 105083.
- (c) Compresa lire 1,981,300 risultanti dalla differenza fra gli aumenti di complessive lire 2,581,300 per effetto dei Regi decreti-legge 28 settembre 1934, n. 1583, convertito nella legge 8 aprile 1935, n. 739 (lire 721,300), 28 febbraio 1935, n. 165 di cui alla precedente nota (a) (lire 60,000); 4 aprile 1935, n. 415, convertito nella legge 3 giugno 1935, n. 1021 (lire 300,000) e 9 maggio 1935, n. 586, convertito nella legge 13 giugno 1935, n. 1226 (lire 1,500,000) e la diminuzione di complessive lire 600,000 per effetto del decreto ministeriale 30 giugno 1934, n. 113450 (lire 450,000) e del Regio decreto-legge 20 giugno 1935, n. 1027 (lire 150,000).

- (d) Compresa lire 28 settembre 1934, n. 165 (complessive lire 1,000,000) e la diminuzione di lire 1,000,000 per effetto del decreto ministeriale 30 giugno 1934, n. 113450.
- (e) Dedotte lire 1934, n. 165 (complessive lire 1,000,000) e la diminuzione di lire 1,000,000 per effetto del decreto ministeriale 30 giugno 1934, n. 113450.
- (f) Compresa lire 28 febbraio 1935, n. 165 (complessive lire 1,000,000) e la diminuzione di lire 1,000,000 per effetto del decreto ministeriale 30 giugno 1934, n. 113450.

competenza per		l'esercizio 1934-35		Conto dei residui degli esercizi precedenti				Pagamenti	Residui	
Somme		Economie o maggiore spese	Al 1° luglio 1934	Pagati	Rimasti da pagare	TOTALE	Economie o eccedenze per assegnazioni speciali	complessivi (competenza e residui)	passivi al 30 giugno 1935	
accertate			Colonna q del conto consuntivo 1933-34			—				Colonne l + m
rimaste da pagare		TOTALE Colonne f + g	—	—	—	—	—	—	—	
g = b - m		h = p + q - a	i = h - e	k = n ± o	l = p - f	m = p - g	n = p + q - h	o = n - k	p = f + l	q = g + m
92	>	27,348,789.92	—	1,210.08	>	>	>	>	27,348,789.92	>
>	>	3,075,127.	>	>	>	>	>	>	3,075,127.	>
>	209,031	12,396,579.	>	84,721.	>	189,125.	>	>	12,376,673.	>
35	14,042.	10,094,505.35	—	5,494.65	>	932,916.	>	750.	11,013,379.35	14,042.
85	199,624.63	1,793,337.48	—	762.52	>	251,754.46	>	95,452.98	347,207.44	—
>	257,980	5,860,631.	>	4,369.	>	103,350.84	>	101,721.	1,629.84	>
12	680,677.63	60,568,969.75	—	96,557.25	>	1,573,349.98	>	1,475,516.46	97,082.82	—
									1,572,599.28	750.70
									61,363,808.58	777,760.45

Decreto-legge 28 febbraio 1935, n. 658.

Regi decreti-legge di cui alla precedente nota e 9 maggio 1935, n. 586 per effetto del decreto-legge 27 febbraio 1935, n. 165 (lire 150,000).

- (d) Compresse lire 4,100,000 risultanti dalla differenza fra gli aumenti di complessive lire 5,500,000 per effetto dei Regi decreti-legge: 28 settembre 1934, n. 1583, di cui alla precedente nota (c) (lire 2,500,000); 18 ottobre 1934, n. 1709, convertito nella legge 10 aprile 1935, n. 438 (lire 500,000) e 9 maggio 1935, n. 586, di cui alla precedente nota (c) (lire 2,500,000) e le diminuzioni di complessive lire 1,400,000 per effetto dei citati Regi decreti-legge 19 luglio 1934, n. 1168 (lire 900,000) e 28 febbraio 1935, n. 165 (lire 500,000).
- (e) Dedotte lire 155,900 risultanti dalla differenza fra la diminuzione di lire 190,900 per effetto del citato Regio decreto-legge 12 luglio 1934, n. 1168 e l'aumento di lire 35,000 per effetto del citato Regio decreto-legge 4 aprile 1935, n. 415.
- (f) Compresse lire 165,000 risultanti dalla differenza fra gli aumenti di complessive lire 525,000 per effetto dei citati Regi decreti-legge 28 febbraio 1935, n. 165 (lire 25,000), 4 aprile 1935, n. 415 (lire 300,000) e 9 maggio 1935, n. 586 (lire 200,000) e la diminuzione di lire 360,000 per effetto del decreto ministeriale 30 giugno 1934, n. 113450.

ESTERI — GIUSTIZIA — COLONIE — EDUCAZ.

RENDICONTO GENERALE
PER L'ESERCIZIO FINANZIARIO
1934-35.

Ministero delle finanze

Capitoli				Conto della competenza per			l'esercizio 1935
Numero			Denominazione	Somme			
del 1933-34	del 1934-35	del 1935-36		Rapporti fra le colonne	previste	accertate	
a	b	c	d		e	pagate	rimaste da pagare
				= h ± i	= p - l	= q - m	h = p + q - n
			<i>Riporto . . .</i>	60,665,527. >	59,888,292. 12	680,677. 63	60,568,969. 75
66	65	79	Impianti, manutenzione ed abbonamenti telefonici - Spese per la corrispondenza postale, telegrafica e telefonica - Riscaldamento degli uffici e comandi - Pulizia dei locali - Spese per il funzionamento della tipografia del Comando generale - Spese per la illuminazione dei locali - Abbonamento e provvista di giornali e pubblicazioni varie per gli uffici stampa - Provvista di carta, stampati, registri ed altri oggetti di cancelleria ed in genere spese di ufficio di qualsiasi natura cui non venga provveduto a cura del Provveditorato generale	(a) 3,385,000. >	3,150,929. 59	232,085. 30	3,383,014. 89
67	66	80	Provvista, manutenzione e trasporto di vestiario e di materiali di equipaggiamento generale	(c) 4,925,540. 94	3,196,628. 74	1,728,911. 04	4,925,539. 78
68	67	81	Provvista, manutenzione e trasporto di mobili di ufficio; macchine da scrivere ed apparecchi di riproduzione celere; strumenti musicali; materiali sportivi; materiali di casermaggio, insegne e materiali vari	(d) 795,000. >	701,865. 66	92,642. 05	794,507. 71
69	68	82	Provvista di munizioni di prima dotazione e provviste, manutenzione e trasporto di armi e di buffetterie - Provvista, manutenzione, funzionamento e trasporto di vetture e di carri automobili e di biciclette - Risarcimento di sinistri automobilistici e premi per le relative assicurazioni	(f) 1,710,000. >	1,342,373. 56	366,798. >	1,709,171. 56
70	69	83	Spese per opere assistenziali; ricoveri nosocomiali; cure climatiche; ambulatori clinici; medicinali e materiale di medicazione; onori funebri - Rimborso al Ministero della guerra delle rette di mantenimento dei componenti la Milizia internati negli stabilimenti militari di pena - Provvista e manutenzione e trasporto di materiale sanitario e per le squadre di soccorso	(g) 685,000. >	678,949. 75	5,954. 00	684,904. 35
			<i>Da Riportarsi . . .</i>	72,166,067. 94	68,959,039. 42	3,107,068. 62	72,066,108. 04

(a) Dedotte lire 15,000 risultanti dalla differenza fra la diminuzione di lire 500,000 per effetto del Regio decreto-legge 12 luglio 1934, n. 1168, convertito nella legge 1° aprile 1935, n. 440 e gli aumenti di complessive lire 485,000 per effetto dei Regi decreti-legge 28 febbraio 1935, n. 165, convertito nella legge 27 maggio 1935, n. 984 (lire 35,000); 4 aprile 1935, n. 415, convertito nella legge 3 giugno 1935, n. 1021 (lire 250,000); 9 maggio 1935, n. 586, convertito nella legge 13 giugno 1935, n. 1226 (lire 50,000) e 20 giugno 1935, n. 1027 (lire 150,000).

(b) Compresse lire 1,025.25 per somma perentia agli effetti amministrativi

(c) Dedotte lire 2,024,459.06 risultanti dalla differenza fra le diminuzioni di complessive lire 2,324,459.06 per effetto dei Regi decreti-legge 12 luglio 1934, n. 1168, di cui alla precedente nota (a) (lire 1,125,000); 28 settembre 1934, n. 1583, convertito nella legge 8 aprile 1935, n. 739 (lire 721,300); 17 gennaio 1935, n. 24, convertito nella legge 8 aprile 1935, n. 738, (lire 78,159.06); 4 aprile 1935, n. 415, di cui alla precedente nota (a) (lire 400,000, e l'aumento di lire 300,000, per effetto del Regio decreto-legge 9 maggio 1935, n. 586, convertito nella legge 13 giugno 1935, n. 1226.

(d) Dedotte lire 1
dicato Reg
(e) Somma perent
(f) Compresse lire
4 aprile 19
Regio decr
(g) Dedotte lire 1
1934, n. 11
e 9 maggio

53

03

09

Competenza per		l'esercizio 1934-35		Conto dei residui degli esercizi precedenti				Pagamenti		Residui
Somme accertate		Economie o maggiori spese		Al 1° luglio 1934 — Colonna q del conto consuntivo 1933-34	Pagati	Rimasti da pagare	TOTALE — Colonne l + m	Economie o eccedenze per assegnazioni speciali	complessivi (competenza e residui)	passivi al 30 giugno 1935
rimaste da pagare		o		Colonna q	l	m	n	o	p	q
g = q - m		i = h - e		k = n ± o	l = p - f	m = q - g	n = p + q - h	o = n - k	p = f + l	q = g + m
h = p + q - n		i = h - e		k = n ± o	l = p - f	m = q - g	n = p + q - h	o = n - k	p = f + l	q = g + m
12	680,677. 63	60,568,969. 75	96,557. 25	1,573,349. 98	1,475,516. 46	97,082. 82	1,572,599. 28	750. 70	61,363,808. 58	777,760. 45
59	232,085. 30	3,383,014. 89	1,985. 11	569,873. 92	276,790. 40	43,083. 52	319,873. 92	(b) 250,000. »	3,427,719. 99	275,168. 82
74	1,728,911. 04	4,925,539. 78	1. 16	1,242,077. 69	1,228,613. 79	10,855. 80	1,239,469. 59	2,608. 10	4,425,242. 53	1,739,766. 84
66	92,642. 05	794,507. 71	492. 29	52,789. »	2,047. »	50,000. »	52,047. »	(e) 742. »	703,912. 66	142,642. 05
66	366,798. »	1,709,171. 56	828. 44	110,585. 60	110,585. 60	»	110,585. 60	»	1,452,959. 16	366,798. »
5	5,954. 60	684,904. 35	95. 65	24,200. »	24,200. »	»	24,200. »	»	703,149. 75	5,954. 60
2	3,107,068. 68	72,066,108. 04	99,959. 90	3,572,876. 19	3,117,753. 25	201,022. 14	3,318,775. 39	254,100. 80	72,076,792. 67	3,308,090. 76

- (d) Dedotte lire 135,000 per effetto del citato Regio decreto-legge 12 luglio 1934, n. 1168 e comprese lire 30,000 per effetto del suindicato Regio decreto-legge 28 febbraio 1935, n. 165.
- (e) Somma perentia agli effetti amministrativi.
- (f) Comprese lire 110,000 risultanti dalla differenza fra gli aumenti di complessive lire 350,000 per effetto dei citati Regi decreti-legge 4 aprile 1935, n. 415 (lire 250,000) e 9 maggio 1935, n. 586 (lire 100,000) e la diminuzione di lire 240,000 per effetto del citato Regio decreto-legge 12 luglio 1934, n. 1168.
- (g) Dedotte lire 165,000 risultanti dalla differenza fra la diminuzione di lire 275,000 per effetto del citato Regio decreto-legge 12 luglio 1934, n. 1168 e gli aumenti di complessive lire 110,000 per effetto dei citati Regi decreti-legge: 4 aprile 1935, n. 415 (lire 80,000) e 9 maggio 1935, n. 586 (lire 30,000).

RENDICONTO GENERALE
PER L'ESERCIZIO FINANZIARIO
1934-35.

Ministero

delle finanze

Capitoli				Conto della competenza per			
Numero			Denominazione	Somme			
del 1933-34	del 1934-35	del 1935-36		previste	accertate		
a	b	c	d	e = h ± i	f = p - l	g = q - m	
							Somme
			Rapporti tra le colonne			TOTALE Colonne f + g h = p + q - n	
			<i>Riporto . . .</i>	72,166,067. 94	68,959,039. 42	3,107,068. 62	72,066,108. 04
53	70 08	84	Contributi all'Opera di previdenza sociale per la Milizia volontaria per la sicurezza nazionale, anche per integrare le provvidenze di cui all'articolo 2 della legge 24 dicembre 1925, n. 2275 - Contributo a favore dell'Unione nazionale ufficiali in congedo d'Italia, di cui all'articolo 3 del Regio decreto 9 dicembre 1926, n. 2352	1,000,000. »	1,000,000. »	»	1,000,000. »
53	71 03	85	Spese segrete inerenti ai servizi della Milizia volontaria per la sicurezza nazionale	575,000. »	575,000. »	»	575,000. »
53	72 01	86	Premi di operosità e di rendimento ai funzionari civili che prestano servizio presso il Comando generale della Milizia	(a) 22,000. »	12,578. 50	7,109. 20	19,687. 70
				73,763,067. 94	70,546,617. 92	3,114,177. 82	73,660,795. 74
CONSIGLIO DI STATO.							
42	74 01	87	Personale di ruolo - Stipendi ed assegni fissi (<i>Spese fisse</i>)	(b) 3,123,300. »	2,899,625. 92	94,650. 00	2,994,275. 98
	75 01	88	Premi di operosità e di rendimento agli impiegati ed agenti ed al personale di altre Amministrazioni per prestazioni nell'interesse del Consiglio di Stato	(c) 325,546. »	325,544. 50	»	325,544. 50
	76 09	89	Sussidi al personale in attività di servizio e sussidi agli ex impiegati ed agenti e loro famiglie	2,800. »	2,700. »	100. »	2,800. »
	75 01	415	Indennità per missioni e per recarsi al luogo di eletto domicilio	(e) 3,500. »	619. 83	»	619. 83
	77 03	90	Acquisto e rilegatura di libri e riviste per la biblioteca del Consiglio di Stato	17,500. »	17,500. »	»	17,500. »
				3,472,646. »	3,245,990. 25	94,750. 00	3,340,740. 31

(a) Dedotte lire 3,000 per effetto del decreto ministeriale 30 giugno 1934, n. 113450.

(b) Dedotte lire 480,000 per effetto del decreto ministeriale 30 giugno 1934, n. 113450 (lire 380,000) e del Regio decreto 9 maggio 1935, n. 653 (lire 100,000).

(c) Compresse lire
dicembre
diminuzioni
(d) Somma per
(e) Capitolo istit

Ministero
delle finanze.

Somme		Conto dei residui degli esercizi precedenti					Pagamenti	Residui		
accertate		Al 1° luglio 1934					complessivi			
rimaste da pagare		Economie o eccedenze per assegnazioni speciali					(competenza e residui)			
g = q - m		Economie o eccedenze per assegnazioni speciali					passivi al 30 giugno 1935			
h = p + q - n		Economie o eccedenze per assegnazioni speciali					q = g + m			
i = h - e		Economie o eccedenze per assegnazioni speciali					p = f + l			
k = n ± o		Economie o eccedenze per assegnazioni speciali					r = p - f			
l = q - g		Economie o eccedenze per assegnazioni speciali					m = q - g			
n = p + q - h		Economie o eccedenze per assegnazioni speciali					o = n - k			
o = n - k		Economie o eccedenze per assegnazioni speciali					p = f + l			
p = f + l		Economie o eccedenze per assegnazioni speciali					q = g + m			
42	3.107,068. 02	72,066,108. 04	99,959. 90	3,572,876. 19	3,417,753. 25	201,022. 14	3,318,775. 39	254,100. 80	72,076,792. 67	3,308,090. 76
»	»	1,000,000. »	»	»	»	»	»	»	1,000,000. »	»
»	»	575,000. »	»	»	»	»	»	»	575,000. »	»
50	7,109. 20	19,687. 70	2,312. 30	2,472. 70	2,472. 70	»	2,472. 70	»	15,051. 20	7,109. 20
92	3,114,177. 82	73,660,795. 74	102,272. 20	3,575,348. 89	3,120,225. 95	201,022. 14	3,321,248. 09	254,100. 80	73,666,843. 87	3,315,199. 96
92	94,650. 00	2,994,275. 98	129,024. 02	308,191. 81	306,020. »	1,845. »	307,865. »	326. 81	3,205,645. 92	96,495. 06
50	»	325,544. 50	1. 50	726. 05	726. 05	»	726. 05	»	326,270. 55	»
»	100. »	2,800. »	»	574. »	250. »	200. »	450. »	(d) 124. »	2,950. »	300. »
83	»	619. 83	2,880. 17	»	»	»	»	»	619. 83	»
»	»	17,500. »	»	»	»	»	»	»	17,500. »	»
25	94,750. 00	3,340,740. 31	131,905. 69	309,491. 86	306,996. 05	2,045. »	309,041. 05	450. 81	3,552,986. 30	96,795. 06

Decreto 9 maggio (c) Comprese lire 286,546 risultanti dalla differenza fra gli aumenti di complessive lire 291,226 per effetto dei decreti ministeriali: 19 dicembre 1934, n. 123807, (lire 140,645), 8 marzo 1935, n. 103403, (lire 5,475) e 19 giugno 1935, n. 111411 (lire 145,106) e la diminuzione di lire 4,680 per effetto del decreto ministeriale 30 giugno 1934, n. 113450.

(d) Somma perentia agli effetti amministrativi.

(e) Capitolo istituito e somma inserita col Regio decreto-legge 9 maggio 1935, n. 586, convertito nella legge 13 giugno 1935, n. 1226.

GIUSTIZIA

ESTERI

COLONIE

EDUCAZ.

RENDICONTO GENERALE
PER L'ESERCIZIO FINANZIARIO
1934-35.

Ministero delle finanze

Capitoli				Conto della competenza per l'esercizio 1935			TOTALE — Colonne f + g h = p + q - r.	
Numero			Denominazione d	previste e = h ± i	Somme accertate			
del 1933-34 a	del 1934-35 b	del 1935-36 c			Rapporti fra le colonne	pagate f = p - l		rimaste da pagare g = q - m
CORTE DEI CONTI.								
78	77	91	Personale di ruolo - Stipendi ed assegni fissi (<i>Spese fisse</i>)	(a) 12,663,000. »	11,411,940. 72	400,599. 60	11,812,540. 32	
79	78	92	Retribuzioni al personale avventizio	(b) 695,600. »	645,863. 33	»	645,863. 33	
79 bis	79 03	93	Spese per i servizi di riscontro di cui all'articolo 10 della legge 3 aprile 1933, n. 255	(c) 844,420. »	843,560. 02	319. 64	843,879. 66	
80	80	94	Indennità per missioni e traslochi e per recarsi al luogo di eletto domicilio	(d) 40,500. »	40,500. »	»	40,500. »	
81	81	95	Premi di operosità e di rendimento agli impiegati ed agenti	(e) 1,726,560. »	1,726,560. »	»	1,726,560. »	
82	82	96	Sussidi al personale in attività di servizio e sussidi agli ex impiegati e loro famiglie	(f) 62,000. »	62,000. »	»	62,000. »	
83	83	97	Spese per la biblioteca della Corte dei conti	(g) 21,250. »	21,250. »	»	21,250. »	
84	84	98	Fitto di locali	(h) 469,500. »	467,499. 80	»	467,499. 80	
85	85	99	Spese di manutenzione ordinaria dei locali sede della Corte dei conti e relative dipendenze	(i) 60,000. »	60,000. »	»	60,000. »	
				16,582,830. »	15,279,173. 87	400,919. 24	15,680,093. 11	

(a) Dedotte lire 1,450,000 per effetto del decreto ministeriale 30 giugno 1934, n. 113450 (lire 1,000,000) e del Regio decreto 9 maggio 1935, n. 653, (lire 450,000).

(b) Dedotte lire 11,000 per effetto del decreto ministeriale 30 giugno 1934, n. 113450.

(c) Dedotte lire 35,580 per effetto del Regio decreto-legge 12 luglio 1934, n. 1168, convertito nella legge 1° aprile 1935, n. 440.

(d) Compresse lire 16,500 risultanti dalla differenza fra l'aumento di lire 18,000 per effetto del Regio decreto-legge 17 gennaio 1935, n. 24, convertito nella legge 8 aprile 1935, n. 738 e la diminuzione di lire 1,500 per effetto del decreto ministeriale 30 giugno 1935, n. 113450.

(e) Compresse lire 1,182,560 risultanti dalla differenza fra gli aumenti di complessive lire 1,247,840 per effetto dei Regi decreti-legge 28 settembre 1934, n. 1583, convertito nella legge 8 aprile 1935, n. 739, (lire 196,000), 20 dicembre 1934, n. 2103, convertito nella legge 2 maggio 1935, n. 786, (lire 44,000), 17 gennaio 1935, n. 24, di cui alla precedente nota (d), (lire 10,000), 4 aprile 1935, n. 415, convertito nella legge 3 giugno 1935, n. 1021 (lire 20,000) e dei decreti ministeriali 13 ottobre 1934, n. 118258, (lire 26,400), 19 dicembre 1934, n. 123804, (lire 475,770) e 19 giugno 1935, n. 111411, (lire 475,670) e la diminuzione di lire 65,280 per effetto del decreto ministeriale 30 giugno 1934, n. 113450.

(f) Compresse lire 15,000,

(g) Dedotte lire

(h) Dedotte lire

(i) Dedotte lire

Ministero delle finanze.

Somme		l'esercizio 1934-35		Conto dei residui degli esercizi precedenti				Pagamenti		Residui
accertate		Economie o maggiori spese		Al 1° luglio 1934	Pagati	Rimasti da pagare	TOTALE	Economie o eccedenze per assegnazioni speciali	complessivi (competenza e residui)	passivi al 30 giugno 1935
rimaste da pagare		TOTALE		Colonna q del conto consuntivo 1933-34			Colonne l + m		(competenza e residui)	al 30 giugno 1935
g		h		k	l	m	n	o	p	q
= q - m		= p + q - n		= n ± o	= p - f	= q - g	= p + q - h	= n - k	= r + l	= q + m
2	400,599. 60	11,812,540. 32	850,459. 68	1,031,261. 81	1,016,850. 54	14,199. 35	1,030,549. 89	711. 92	12,428,291. 26	414,798. 95
3	»	645,863. 33	49,736. 67	29,919. 84	29,919. 84	»	29,919. 84	»	675,783. 17	»
2	319. 64	843,879. 66	540. 34	21,346. 80	18,858. 48	568. 52	19,427. »	1,919. 80	862,418. 50	888. 16
»	»	40,500. »	»	»	»	»	»	»	40,500. »	»
»	»	1,726,560. »	»	»	»	»	»	»	1,726,560. »	»
»	»	62,000. »	»	»	»	»	»	»	62,000. »	»
»	»	21,250. »	»	»	»	»	»	»	21,250. »	»
80	»	467,499. 80	2,000. 20	»	»	»	»	»	467,499. 80	»
»	»	60,000. »	»	»	»	»	»	»	60,000. »	»
87	400,919. 24	15,680,093. 11	902,736. 89	1,082,528. 45	1,065,128. 86	14,767. 87	1,079,896. 73	2,631. 72	16,344,302. 73	415,687. 11

decreto 9 maggio 1935, n. 440.

17 gennaio 1935, n. 1027.

Regio decreto-legge 20 giugno 1935, n. 1027.

Regio decreto-legge 12 luglio 1934, n. 1168.

Regio decreto-legge 12 luglio 1934, n. 1168.

Regio decreto-legge 12 luglio 1934, n. 1168.

Regio decreto-legge 12 luglio 1934, n. 1168.

Regio decreto-legge 12 luglio 1934, n. 1168.

Regio decreto-legge 12 luglio 1934, n. 1168.

Regio decreto-legge 12 luglio 1934, n. 1168.

Regio decreto-legge 12 luglio 1934, n. 1168.

Regio decreto-legge 12 luglio 1934, n. 1168.

Regio decreto-legge 12 luglio 1934, n. 1168.

RENDICONTO GENERALE
PER L'ESERCIZIO FINANZIARIO
1934-35.

Ministero delle finanze

Capitoli			Conto della competenza per l'esercizio 1935			TOTALE — Colonne f + g h = p + q - n	
Numero			Denominazione d	Somme			
del 1933-34 a	del 1934-35 b	del 1935-36 c		previste e = h + i	accertate		
					pagate f = p - l		rimaste da pagare g = q - m
AVVOCATURA DELLO STATO.							
86	86	100	Personale di ruolo - Stipendi ed assegni fissi (<i>Spese fisse</i>)	(a) 7,758,600. »	6,928,873. 47	758,757. 65	7,687,631. 12
87	87	101	Premi di operosità e di rendimento agli impiegati ed agenti dell'avvocatura dello Stato ed al personale di altre amministrazioni e ad estranei, per prestazioni nell'interesse dell'avvocatura.	(b) 523,445. »	464,135. 38	59,072. 50	523,207. 88
88	88	102	Indennità per missioni e traslochi e per recarsi al domicilio eletto	(c) 23,200. »	23,008. 71	191. 20	23,200. »
89	89	103	Sussidi al personale in attività di servizio e sussidi agli ex impiegati ed agenti e loro famiglie	7,000. »	6,530. »	470. »	7,000. »
90	90	104	Retribuzione al personale avventizio	(e) 21,300. »	15,131. 33	»	15,131. 33
91	91	105	Assegni fissi per spese d'ufficio (<i>Spese fisse</i>)	(f) 200,000. »	199,900. 40	»	199,900. 40
92	92	106	Fitto di locali non demaniali (<i>Spese fisse</i>).	(g) 255,000. »	227,505. 35	27,494. 65	255,000. »
				8,788,545. »	7,865,084. 64	845,986. 09	8,711,070. 73
SOVRAINTENDENZA ALLO SCAMBIO DELLE VALUTE.							
»	92 bis	416	Spese di funzionamento per la Sovrintendenza allo scambio delle valute. Assegni, retribuzioni ed indennità al personale addetti (h)	(h) 200,000. »	18,547. 05	181,434. 14	199,981. 19
SPESE GENERALI DI AMMINISTRAZIONE.							
MINISTERO E INTENDENZE DI FINANZA.							
93	93	107	Personale di ruolo amministrativo, d'ordine e di servizio del Ministero e delle intendenze, compreso quello proveniente dal cessato regime. - Stipendi ed assegni fissi (<i>Spese fisse</i>)	(i) 44,500,000. »	39,208,708. 35	1,168,466. 16	40,377,174. 51
94	94	108	Spese per la manutenzione ordinaria dei locali del Ministero	(m) 450,000. »	399,250. »	50,750. »	450,000. »
			<i>Da riportarsi</i>	44,950,000. »	39,607,958. 35	1,219,216. 16	40,827,174. 51

(a) Dedotte lire 841,400, per effetto del decreto ministeriale 30 giugno 1934, n. 113,450, (lire 741,400) e del Regio decreto 9 maggio 1935, n. 653 (lire 100,000).

(b) Comprese lire 463,445 risultanti dalla differenza fra gli aumenti di complessive lire 470,645 per effetto dei decreti ministeriali 19 dicembre 1934, n. 123807, (lire 233,275) e 19 giugno 1935, n. 111411, (lire 237,370) e la diminuzione di lire 7,200 per effetto del decreto ministeriale 30 giugno 1934, n. 113450.

(c) Dedotte lire 1,800 per effetto del decreto ministeriale 30 giugno 1934, n. 113450.

(d) Somma perentia agli effetti amministrativi.

(e) Dedotte lire 700 per effetto del decreto ministeriale 30 giugno 1934, n. 113450.

(f) Dedotte lire 20,000 per effetto del Regio decreto-legge 12 luglio 1934, n. 1168, convertito nella legge 1° aprile 1935, n. 440.

(g) Dedotte lire 45,000 per effetto del suindicato Regio decreto-legge 12 luglio 1934, n. 1168.

(h) Capitolo is

(i) Dedotte li

1935, n.

(l) Compres

(m) Compres

Regi de

converti

col Reg

1934, n.

Ministero delle finanze.

SPESA.

Somme accertate rimaste da pagare	l'esercizio 1934-35		Conto dei residui degli esercizi precedenti					Pagamenti complessivi (competenza e residui)	Residui passivi al 30 giugno 1935
	TOTALE Colonne f + g	Economie o maggiori spese	Al 1° luglio 1934	Pagati	Rimasti da pagare	TOTALE Colonne l + m	Economie o eccedenze per assegnazioni speciali		
			Colonna q del conto consuntivo 1933-34						
g = q - m	h = p + q - n	i = h - e	k = n ± o	l = p - f	m = q - g	n = p + q - h	o = n - k	p = f + l	q = g + m
758.757,65	7,687,631,12	70,968,88	912,904,19	590,129,45	122,774,74	712,904,19	200,000, »	7,519,002,92	881,532,39
59,072,50	523,207,88	237,12	163,291,58	162,020,58	585, »	162,605,58	686, »	626,155,96	59,657,50
191,29	23,200, »	»	2,606,27	2,568,77	»	2,568,77	(d) 37,50	25,577,48	191,29
470, »	7,000, »	»	2,925, »	2,685, »	240, »	2,925, »	»	9,215, »	710, »
»	15,131,33	6,168,67	»	»	»	»	»	15,131,33	»
»	199,900,40	99,60	»	»	»	»	»	199,900,40	»
27,494,65	255,000, »	»	71,072,52	8,675,25	20,146,05	28,821,30	42,251,22	236,180,60	47,640,70
845,986,09	8,711,070,73	77,474,27	1,152,799,56	766,079,05	143,745,79	909,824,84	242,974,72	8,631,163,69	989,731,88
181,434,14	199,981,19	18,81	»	»	»	»	»	18,547,05	181,434,14
1,168,466,16	40,377,174,51	4,122,825,49	2,199,996,03	1,053,185, »	42,047,60	1,095,232,60	(l) 1,104,763,43	40,261,893,35	1,210,513,76
50,750, »	450,000, »	»	978,50	978,50	»	978,50	»	400,228,50	50,750, »
1,219,216,16	40,827,174,51	4,122,825,49	2,200,974,53	1,054,163,50	42,047,60	1,096,211,10	1,104,763,43	40,662,121,85	1,261,263,76

9 maggio 1935,
ministeriali 19
200 per effetto

(h) Capitolo istituito e somma iscritta col decreto ministeriale 1° giugno 1935, n. 110168.

(i) Dedotte lire 5,500,000 per effetto del decreto ministeriale 30 giugno 1934, n. 113450 (lire 3,000,000) e dei Regi decreti 9 maggio 1935, n. 653 (lire 2,000,000) e 20 giugno 1935, n. 1029 (lire 500,000).

(l) Comprese lire 18,226 per somma parenta agli effetti amministrativi.

(m) Comprese lire 100,000 risultanti dalla differenza fra gli aumenti di complessive lire 150,000, delle quali, lire 100,000 per effetto dei Regi decreti-legge 28 febbraio 1935, n. 165, convertito nella legge 27 maggio 1935, n. 984, e (lire 70,000) 4 aprile 1935, n. 415, convertito nella legge 3 giugno 1935, n. 1021 (lire 30,000) e (lire 50,000) prelevate dal fondo di riserva per le spese impreviste col Regio decreto 9 maggio 1935, n. 679 e la diminuzione di (lire 50,000) per effetto del citato Regio decreto-legge 12 luglio 1934, n. 1168,

n. 440.

ESTERI

COLONIE

EDUCAZ.

RENDICONTO GENERALE
PER L'ESERCIZIO FINANZIARIO
1934-35.

Ministero delle finanze

Articoli				Conto della competenza per			Totale Colonne f + g h = p + q + u
Numero			Denominazione	Somme			
del 1933-34	del 1934-35	del 1935-36		previste	accertate		
					pagate	rimaste da pagare	
a	b	c	e = h ± i	f = p - l	g = q - m		
			Rapporti fra le colonne				
			<i>Riporto</i> . . .	44,950,000. »	39,607,958. 35	1,219,216. 16	40,827,174. 51
	95	109	Spese per il normale funzionamento della biblioteca del Ministero	(a) 45,500. »	24,794. 44	20,592. 19	45,386. 63
43	96	110	Assegni fissi per spese d'ufficio alle Intendenze, comprese le sezioni speciali del Tesoro (<i>Spese fisse</i>)	(b) 1,190,000. »	1,114,141. 50	75,689. 25	1,189,830. 75
	97	111	Fitto di locali non demaniali per le Intendenze e spese di riparazioni gravanti l'Amministrazione (<i>Spese fisse</i>)	(c) 900,000. »	683,753. »	176,432. 48	860,185. 48
				47,085,500. »	41,430,647. 29	1,491,930. 08	42,922,577. 37
RAGIONERIE DELLE AMMINISTRAZIONI CENTRALI E DELLE INTENDENZE DI FINANZA.							
	98	112	Personale di concetto e d'ordine delle Ragionerie delle Amministrazioni centrali - Stipendi ed assegni fissi (<i>Spese fisse</i>)	(d) 15,400,000. »	13,769,191. 25	476,447. 88	14,245,639. 13
	99	113	Personale di ragioneria e d'ordine delle Ragionerie delle Intendenze di finanza, nonchè personale assimilato ex regime austriaco ed ex Stato Fiumano, addetto alle Ragionerie delle Intendenze - Stipendi ed assegni fissi (<i>Spese fisse</i>)	(f) 10,600,000. »	8,901,359. 98	1,212,395. 77	10,113,755. 73
43	100	114	Retribuzione al personale straordinario, avventizio ed assimilato delle Ragionerie centrali e delle Ragionerie delle Intendenze di finanza, nonchè degli uffici dipendenti	(g) 160,000. »	134,809. 52	3,271. 36	138,080. 88
	101	115	Premi di operosità e di rendimento al personale delle Ragionerie centrali, delle Ragionerie delle Intendenze di finanza, al personale di altre Amministrazioni in servizio presso le Ragionerie medesime ed a quello addetto ai servizi di liquidazioni di guerra	(h) 2,787,600. »	2,535,123. 81	224,089. 44	2,759,213. 25
			<i>Da riportarsi</i> . . .	28,947,600. »	25,340,484. 56	1,916,204. 45	27,256,689. 01

(a) Dedotte lire 4,500 risultanti dalla differenza tra la diminuzione lire 7,500 per effetto del citato Regio decreto-legge 12 luglio 1934, n. 1168 e l'aumento di lire 3,000 per effetto del Regio decreto-legge 9 maggio 1935, n. 586, convertito nella legge 13 giugno 1935, n. 1226.

(b) Dedotte lire 60,000 risultanti dalla differenza fra la diminuzione di lire 100,000 per effetto del citato Regio decreto-legge 12 luglio 1934, n. 1168, e l'aumento di complessive lire 40,000 per effetto dei decreti ministeriali: 24 agosto 1934, n. 115494 (lire 10,000) e 11 marzo 1935, n. 103091 (lire 30,000).

(c) Dedotte lire 250,000 per effetto dei citati Regi decreti-legge 12 luglio 1934, n. 1168, (lire 150,000) e 9 maggio 1935, n. 586) (lire 100,000).

(d) Dedotte lire 1,300,000 per effetto del decreto ministeriale 30 giugno 1934, n. 113450 (lire 1,000,000) e del Regio decreto 9 maggio 1935, n. 653 (lire 300,000).

(e) Comprese

(f) Dedotte lire 1, n. 653

(g) Dedotte lire 1

(h) Comprese

ottobre

diminu

(i) Comprese

Ministero delle finanze.

SPESA.

Somme accertate rimaste da pagare g = q - m	l'esercizio 1934-35		Conto dei residui degli esercizi precedenti					Economie o eccedenze per assegnazioni speciali o = a - k	Pagamenti complessivi (competenza e residui) p = j + l	Residui passivi al 30 giugno 1935 q = g + m
	TOTALE Colonna f + g h = p + q - a	Economie o maggiore spese i = h - e	Al 1° luglio 1934 Colonna q del conto consuntivo 1933-34 k = n ± o	Pagati l = p - f	Rimasti da pagare m = q - g	TOTALE Colonne l + m n = p + q - h				
1,219,216. 16	40,827,174. 51	4,122,825. 49	2,200,974. 53	1,054,163. 50	42,047. 60	1,096,211. 10	1,104,763. 43	40,662,121. 85	1,261,263. 76	
20,592. 19	45,386. 63	113. 37	30,116. 35	29,442. 05	598. »	30,040. 05	76. 30	54,236. 49	21,190. 19	
75,689. 25	1,189,830. 75	169. 25	43,350. 85	15,041. »	28,309. 85	43,350. 85	»	1,129,182. 50	103,999. 10	
176,432. 48	860,185. 48	39,814. 52	663,680. 65	74,992. 45	188,628. 40	263,620. 85	400,059. 80	758,745. 45	365,060. 88	
1,491,930. 08	42,922,577. 37	4,162,922. 63	2,938,122. 38	1,173,639. »	259,583. 85	1,433,222. 85	1,504,899. 53	42,604,286. 29	1,751,513. 93	
476,447. 88	14,245,639. 13	1,154,360. 87	1,046,235. 56	1,017,812. 32	21,525. 25	1,039,337. 57	(e) 6,897. 99	14,787,003. 57	497,973. 13	
1,212,395. 77	10,113,755. 75	486,244. 25	1,067,114. 32	638,065. 61	129,048. 71	767,114. 32	300,000. »	9,539,425. 59	1,341,444. 48	
3,271. 36	138,080. 88	21,919. 12	11,234. 62	11,214. 42	20. 20	11,234. 62	»	146,023. 94	3,291. 56	
224,089. 44	2,759,213. 25	28,386. 75	458,434. 97	457,662. 62	91. 50	457,754. 12	(d) 680. 85	2,992,786. 43	224,180. 94	
1,916,204. 43	27,256,689. 01	1,690,910. 99	2,583,019. 47	2,124,754. 97	150,685. 66	2,275,440. 63	307,578. 84	27,465,239. 53	2,066,890. 11	

legge 12 luglio
legge 13 giugnolegge 12 luglio
1934 (lire 10,000)36) (lire 100,000),
decreto 9 maggio

(e) Compresse lire 299 per somma perentia agli effetti amministrativi.

(f) Dedotte lire 900,000 per effetto del decreto ministeriale 30 giugno 1934, n. 113450 (lire 700,000) e del Regio decreto 9 maggio 1935, n. 653 (lire 200,000).

(g) Dedotte lire 15,000 per effetto del citato Regio decreto-legge 12 luglio 1934, n. 1168.

(h) Compresse lire 1,287,600 risultanti dalla differenza fra gli aumenti di complessive lire 1,467,600 per effetto dei decreti ministeriali: 13 ottobre, 1934, n. 118258 (lire 17,600), 19 dicembre 1934, n. 123804 (lire 725,000) e 19 giugno 1935, 111411 (lire 725,000), e la diminuzione di lire 180,000 per effetto del decreto ministeriale 30 giugno 1934, n. 113450.

(i) Compresse lire 596.50 per somma perentia agli effetti amministrativi.

GIUSTIZIA

ESTERI

COLONIE

EDUCAZ.

RENDICONTO GENERALE
PER L'ESERCIZIO FINANZIARIO
1934-35.

Ministero

Articoli				Conto della competenza per			
Numero			Denominazione	Somme			
del 1933-34	del 1934-35	del 1935-36		Rapporti fra le colonne	previste	accertate	
						pagate	rimaste da pagare
a	b	c	d	e = h ± i	f = p - l	g = q - m	
			<i>Riparto . . .</i>	28,947,600. »	25,340,484. 56	1,916,204. 45	
102	102 01	116	Indennità di tramutamento al personale delle Ragionerie delle Intendenze di finanza ed a quello di nuova nomina delle Ragionerie centrali; indennità per recarsi al domicilio eletto agli impiegati delle Ragionerie predette collocati a riposo ed alle famiglie di quelli morti in servizio; indennità di viaggio e soggiorno per missioni relative ai servizi dipendenti dalla Ragioneria generale dello Stato	(a) 357,000. »	282,808. 55	20,438. 96	
103	103 09	117	Sussidi ad impiegati di ruolo e straordinari delle Ragionerie centrali, delle Ragionerie delle Intendenze di finanza ed a quelli cessati dal servizio e loro famiglie, nonchè al personale subalterno addetto alle Ragionerie centrali	(c) 142,200. »	141,880. »	320. »	
				29,446,800. »	25,765,173. 11	1,936,963. 41	
			SERVIZI DEL TESORO.				
104	104 01	118	Personale delle sezioni del tesoro presso le intendenze di finanza e degli uffici di gestione e di controllo, della Regia Zecca e della scuola dell'Arte della medaglia - Stipendi ed assegni fissi (<i>Spese fisse</i>)	(e) 11,875,000. »	11,077,832. 40	504,558. 19	
105	105 03	119	Assegni fissi per spese d'ufficio alla tesoreria centrale e all'agente contabile dei titoli del debito pubblico (<i>Spese fisse</i>)	(f) 5,720. »	5,382. »	338. »	
106	106 03	120	Spese per i servizi del tesoro, per trasporto fondi di tesoreria, acquisto di casseforti e recipienti per la conservazione di valori; per l'abbruciamento dei biglietti a debito dello Stato; per il servizio di vigilanza; per lo scarto degli atti degli uffici esterni del tesoro; retribuzioni ai diurnisti degli uffici del tesoro; premio di prolungamento di orario a favore del personale degli uffici di controllo del tesoro, presso la officina di fabbricazione dei biglietti dell'Istituto di emissione e presso le cartiere; spese telegrafiche per il servizio di Regia tesoreria provinciale; aggio ed altre spese per l'accertamento e la riscossione delle entrate del tesoro; spesa da rimborsarsi ai sindacati degli agenti di cambio per le comunicazioni giornaliere dei corsi dei cambi e delle rendite; reintegrazione di eventuali deficienze di fondi (g)	(g) 1,695,000. »	1,238,800. 50	243,572. 15	
107	107 03	121	Spese riservate a disposizione della direzione generale del Tesoro	(i) 8,500. »	»	»	
			<i>Da riportarsi . . .</i>	13,584,220. »	12,322,014. 90	748,468. 34	

(a) Dedotte lire 23,000 per effetto del decreto ministeriale 30 giugno 1934, n. 113450.

(b) Comprese lire 60,50 per somma perentia agli effetti amministrativi.

(c) Comprese lire 6,000 per effetto del Regio decreto-legge 4 aprile 1935, n. 415, convertito nella legge 3 giugno 1935, n. 1021.

(d) Somma perentia agli effetti amministrativi.

(e) Dedotte lire 1,125,000 per effetto del decreto ministeriale 30 giugno 1934, n. 113450 (lire 1,000,000) e del Regio decreto 9 maggio 1935, n. 653. (lire 125,000).

(f) Dedotte lire 780 per effetto del Regio decreto-legge 12 luglio 1934, n. 1168, convertito nella legge 1° aprile 1934, n. 440.

delle fin

l'esercizio 19

TOTALE

Colonne f + g

h

= p + q - n

27,256,689. 0

303,247. 5

142,200.

27,702,136. 5

11,582,390. 5

5,720.

1,482,372. 6

13,070,483. 2

(g) Modificata
n. 984;
legge 1
decreto
agosto

(h) Comprese

(i) Dedotte li

delle finanze.

SPESA.

Ministero

competenza per

Somme

accertate

rimaste
da pagare

g

= q - m

1,916,204.45

20,438.96

320. >

1,936,963.41

504,558.19

338. >

243,572.15

748,468.34

l'esercizio 1934-35		Conto dei residui degli esercizi precedenti					Pagamenti	Residui
Economie o maggiore spese		Al 1° luglio 1934 — Colonna q del conto consuntivo 1933-34	Pagati	Rimasti da pagare	TOTALE — Colonne l + m	Economie o eccedenze per assegnazioni speciali	complessivi (competenza e residui)	passivi al 30 giugno 1935
TOTALE — Colonne f + g	o	Colonna q	Pagati	Rimasti	TOTALE	Economie	complessivi	Residui
h = p + q - n	i = h - e	k = n ± o	l = p - r	m = q - g	n = p + q - h	o = n - k	p = r + l	q = g + m
27,256,689.01	1,690,910.99	2,583,019.47	2,124,754.97	150,685.66	2,275,440.63	307,578.84	27,465,239.53	2,066,890.11
303,247.51	53,752.49	11,929.34	11,178.84	100. >	11,278.84	(b) 650.50	293,987.39	20,538.96
142,200. >	>	960. >	860. >	>	860. >	(d) 100. >	142,740. >	320. >
27,702,136.52	1,744,663.48	2,595,908.81	2,136,793.81	150,785.66	2,287,579.47	308,329.34	27,901,966.92	2,087,749.07
11,582,390.59	292,609.41	1,060,609.54	494,162.65	66,446.89	560,609.54	500,000. >	11,571,995.05	571,005.08
5,720. >	>	1,489. >	123.44	365.56	489. >	1,000. >	5,505.44	703.56
1,482,372.65	212,627.35	1,151,802.70	79,711.24	1,000,000. >	1,079,711.24	(h) 72,091.46	1,318,511.74	1,243,572.15
>	8,500. >	>	>	>	>	>	>	>
13,070,483.24	513,736.76	2,213,901.24	573,997.33	1,066,812.45	1,640,809.78	573,091.46	12,896,012.23	1,815,280.79

(g) Modificata la denominazione del capitolo con Regio decreto-legge 28 febbraio 1935, n. 165; convertito nella legge 27 maggio 1935, n. 984; dedotte lire 705,000 risultanti dalla differenza fra le diminuzioni di complessive lire 805,000 per effetto dei Regi decreti-legge: 12 luglio 1934, n. 1168, di cui alla precedente nota (f), (lire 200,000), 20 giugno 1935, n. 1027, (lire 600,000) e del decreto ministeriale 30 giugno 1934, n. 113.450 (lire 5,000); e l'aumento di lire 100,000 per effetto del decreto ministeriale 24 agosto 1934, n. 115494.

(h) Comprese lire 8,90 per somma perentia agli effetti amministrativi.

(i) Dedotte lire 1,500 per effetto del citato Regio decreto-legge 12 luglio 1934, n. 1168.

1021.

decreto 9 mag-

0.

GIUSTIZIA

ESTERI

COLONIE

EDUCAZ.