

	Riporto . . .	L.	7,026,973.66	L.	874,108,847.39
	h) Interessi prescritti su titoli di debito pubblico a titoli prescritti.	»	1,662,584.56		
	i) Quote soprassoldo medaglie al valore e rinunce varie	»	500,136.32		
	j) Ammortamento in conto capitale di certificati ferroviari 3 ½ per cento (fondo ammortamento rendita 3 ½ per cento per la conversione delle Obbligazioni ferroviarie 3 per cento di cui alla legge 27 novembre 1885, n. 3048)	»	1,850,490.03		
	l) Residuo fondo costituito presso la Cassa depositi e prestiti per l'ammortamento del consolidato 3 ½ per cento	»	2,043,000 —		
	m) Versamenti effettuati a norma dei Regi decreti-legge 5 agosto 1927, n. 1414, e 28 aprile 1930, n. 424:				
	<i>Articolo 5 lettera f):</i> importo biglietti di Stato da lire 5, 10, 25 prescritti e del Banco di Napoli e Banco di Sicilia pure prescritti.	»	110,274,150 —		
	<i>Articolo 5 lettera g capoverso n. 1):</i> quote ammortamento capitali e interessi su mutui concessi alle Grandi Industrie della Venezia Giulia.	»	120,481,748.80		
	<i>Articolo 5 lettera g capoverso n. 2):</i> recupero somme dovute da Governi esteri per materiali di guerra ceduti e altre cessioni diverse	»	230,941,744.09		
	n) Realizzo certificati provvisori del Prestito del Littorio 5 per cento non interamente liberati	»	2,821.95		
				L.	474,783,619.41
13. —	Interessi liquidati sulle giacenze del conto corrente della Cassa di ammortamento presso la Banca d'Italia dall'inizio al 30 giugno 1935-XIII	»			10,029,104.55
	Totale entrate	L.	1,358,921,571.35		

SPESE.

1. —	Acquisto di titoli: capitale nominale lire 1,539,891,600 (comprese 1,157,500 lire di capitale nominale Obbligazioni ferroviarie estratte)	L.	1,261,467,221.56
2. —	Interessi di congruaglio su buoni del Tesoro ordinari	»	1,469,098.75
3. —	Commissioni e spese per realizzo crediti	»	1,419,366.90
4. —	Interessi passivi sulle obbligazioni triennali 5 per cento della Cassa di ammortamento scadute il 15 dicembre 1930-IX	»	11,970,000 —
5. —	Rimborso del capitale delle obbligazioni della Cassa di ammortamento scadute il 15 dicembre 1930-IX	»	79,800,000 —
6. —	Rimborso all'Istituto Poligrafico dello Stato delle spese occorse per l'allestimento dei diplomi di benemerienze per offerte	»	21,762.60
7. —	Interessi passivi 3 per cento sul maggiore accredito di lire 24,696,807.44 fatto per tabacchi alla Cassa di ammortamento nell'esercizio 1930-31 nel suo conto corrente fruttifero presso la Banca d'Italia	»	391,804.85
	Da riportarsi	L.	1,356,539,254.66

GIUSTIZIA

ESTERI

COLONIA

EDUCAZ.

RENDICONTO GENERALE
PER L'ESERCIZIO FINANZIARIO
1934-35.

CASSA D'AMMORTAMENTO
DEL DEBITO PUBBLICO INTERNO
DELLO STATO.

	<i>Riporto</i> . . .	L.	1,356,539,254.66
8. — Spese di funzionamento della Cassa autonoma di ammortamento . . .	»		183,275.25
9. — Rimborso di accredito, fatto al conto corrente della Banca d'Italia, non di spettanza della Cassa di ammortamento del debito pubblico . . .	»		547.80
	Totale spese . . .	L.	1,356,723,077.71
Saldo attivo al 30 giugno 1935-XIII del conto corrente fruttifero della Cassa autonoma di ammortamento presso la Banca d'Italia	»		2,198,493.64
	Totale . . .	L.	1,358,921,571.35

Il Presidente
della Cassa Autonoma di Ammortamento
AZZOLINI.

Il Direttore
della Cassa Autonoma di Ammortamento
ZOTTI.

SITUAZIONE DEI « TITOLI » AL 30 GIUGNO 1935-XIII.

Specie dei « Titoli »	Annullati e bruciati	Annullati da bruciare	Totali generali
Littorio 5 %	1,016,597,800 —	1,300 —	1,016,599,100 —
Consolidato 5 %	605,039,700 —	800 —	605,040,500 —
Prestito nazionale 5 %	76,200 —	..	76,200 —
Prestito nazionale 4.50 %	17,000 —	..	17,000 —
Rendita 3.50 % (1906)	124,956,500 —	..	124,956,500 —
Rendita 3.50 % (1902)	8,039,900 —	500 —	8,040,400 —
Rendita 3 %	380,400 —	..	380,400 —
Prestito redimibile 2 ½ % (1934).	18,695,400 —	18,695,400 —
Obbligazioni Venezia 3.50 %	9,918,200 —	..	9,918,200 —
Debito redimibile 3 %	5,000 —	..	5,000 —
Debito redimibile 3.50 %	500 —	..	500 —
Debito redimibile 3 ¼ %	86,500 —	..	86,500 —
Debito 26 marzo 1885 3 %	6,374.19	..	6,374.19
Creditori legali napoletani 3 %	2,983.33	..	2,983.33
Comuni di Sicilia 5 %	85 —	..	85 —
Obbligazioni ferroviarie 3 e 5 %	21,265,000 —	..	21,265,000 —
Certificati ferroviari 3.50 %	12,505,568.54	..	12,505,568.54
TOTALI . . .	1,798,897,711.06	18,698,000 —	1,817,595,711.06

Il Presidente
della Cassa Autonoma di Ammortamento
AZZOLINI.

Il Direttore
della Cassa Autonoma di Ammortamento
ZOTTI.

RIEPILOGO DELLA SITUAZIONE DEI « TITOLI » AL 30 GIUGNO 1935-XIII.

CERIMONIE DI ABBRUCCIAMENTO	PROVENIENZA DEI TITOLI ABBRUCCIATI	TOTALE GENERALE TITOLI SECONDO LO STATO DI VIGENZA	TOTALE GENERALE TITOLI IN RAPPORTO AGLI ABBRUCCIAMENTI	TOTALE GENERALE TITOLI SECONDO LA PROVENIENZA
1. - 15 dicembre 1927 - Anno VI.	Acquisti 147,948,200. »	Annullati. 1,817,585,711. 06	Abbruciati 1,738,897,711. 06	Acquisti 1,538,734,100. »
2. - 13 febbraio 1928 - Anno VI.	» 405,062,800. »			
3. - 27 ottobre 1928 - Anno VI.	Offerte 140,664,100. »		Da abbruciare 18,698,000. »	Offerte 33,607,842. 52
4. - 27 gennaio 1932 - Anno X.	» 475,209,342. 52			
5. - 21 gennaio 1933 - Anno XI.	Apporti 450,258,600. »			Apporti 245,253,768. 54
6. - 4 giugno 1934 - Anno XII.	» 179,754,668. 54			
TOTALE	TOTALE. 1,738,897,711. 06	TOTALE. 1,817,585,711. 06	TOTALE. 1,817,585,711. 06	TOTALE. 1,817,585,711. 06

Il Presidente
della Cassa Autonoma di Ammortamento
AZZOLINI.

Il Direttore
della Cassa Autonoma di Ammortamento
ZOTTI.

« OFFERTE » ALLA « CASSA AUTONOMA DI AMMORTAMENTO »
DEL DEBITO PUBBLICO INTERNO DELLO STATO.

SITUAZIONE AL 30 GIUGNO 1935-XIII.

1. — Titoli (Capitale nominale)	L.	33,607,842.52
2. — Polizze di assicurazione di ex-combattenti e civili (Capitale differito) (a)	»	22,242,720.70
3. — Soprassoldi per medaglie al valore, pensioni, assegni e rinunce varie	»	106,978.34
4. — Contanti (b)	»	1,323,702.73

Il Presidente
della Cassa Autonoma di Ammortamento
AZZOLINI.

Il Direttore
della Cassa Autonoma di Ammortamento
ZOTTI.

CONSISTENZA PATRIMONIALE DELLA « CASSA ANONIMA D'AMMORTAMENTO
DEL DEBITO PUBBLICO INTERNO DELLO STATO » AL 30 GIUGNO 1935-XIII.

1. — Titoli vivi in attesa dell'annullamento « per riduzione » nella consistenza delle diverse categorie di debito pubblico	L.	..
2. — Polizze di assicurazione di ex combattenti e civili in attesa della liquidazione al valore attuale da parte dell'Istituto nazionale delle assicurazioni	»	389,897.80
3. — Rendite:		
a) per soprassoldi medaglie al valore, pensioni e rinunce varie	»	106,978.34
b) per interessi di titoli sul Patrimonio apportato dall'ex Consorzio Nazionale di Torino	»	7,286,449.50
c) per maggiore provento sul reddito dei tabacchi (sospeso)	»	..
4. — Contanti:		
Saldo attivo del conto corrente presso la Banca d'Italia	»	2,198,493.64
5. — Crediti:		
a) verso il bilancio	»	..
b) per fondi in via di aceredito al conto corrente come sopra	»	4,451.96
	Totale	L. 9,985,971.24
6. — Titoli:		
Annullati e bruciati C. N.	L.	1,798,897,711.06
Annullati da bruciare C. N.	»	18,698,000 —
		» 1,817,595,711.06
	Totale generale	L. 1,827,581,682.30

Il Presidente
della Cassa Autonoma di Ammortamento
AZZOLINI.

Il Direttore
della Cassa Autonoma di Ammortamento
ZOTTI.

(a) L'Istituto nazionale delle assicurazioni a tutto il 30 giugno 1935-XIII, ha liquidato polizze, a valore attuale e a scadenza, per un capitale differito di lire 21,822,822.90 versando al Conto corrente della Cassa autonoma di ammortamento lire 4,545,576.55; consegnando alla Cassa stessa, per tramite della Cassa depositi e prestiti, lire 5,408,000 (Capitale nominale) in titoli di consolidato, littorio 5 per cento e prestito redimibile 3 e mezzo per cento (1934) e restando debitore di lire 51.96 che saranno conteggiate nei futuri reimpieghi.

A detta data, 30 giugno 1935-XIII, rimanevano da liquidare polizze per un capitale differito di lire 389,897.80.

(b) La cifra di lire 1,323,702.73 rappresenta: per lire 1,245,801.73 offerte di contanti veri e propri; per lire 66,079.70 realizzo di titoli offerti non di debito pubblico; per lire 2,634.35 alienazione di lire 2,500 capitale nominale buoni del tesoro novennali 5 per cento offerti; per lire 2,265 controvalore di obbligazioni Veneziane 3 e mezzo per cento estratte; per lire 2,821.95 realizzo di certificati provvisori di sottoscrizione a Littorio non liberati e per lire 4,100 infine titoli offerti non ancora potuti liquidare e incassare.

o

2.52
9.70
8.34
2.73

ento

7.80
8.34
9.50

3.64

1.96
1.24

1.06
2.30

ento

e, a
ente
mite
per
anno

o di

oppi;
lire
e di
isori
dare

GIUSTIZIA

ESTERI

COLONIE

EDUCAZ.

CONTO CONSUNTIVO

per l'esercizio finanziario

dal 1° luglio 1934 al 30 giugno 1935

Ministero di grazia e giustizia

NOTA PRELIMINARE

Lo stato di previsione della spesa del Ministero di grazia e giustizia, per l'esercizio finanziario 1934-35, approvato con la legge 25 gennaio 1934, n. 125, presentava un ammontare di spese per lire 487,120,400 tutte di categoria I.

Nel corso della gestione vennero apportate alla previsione predetta, variazioni in aumento per lire 12,059,417.13 ed in diminuzione per lire 31,051,722 distinte fra i diversi gruppi di spese nel seguente modo:

Aumenti:

Spese generali	L. 1,349,420.13	
Debito vitalizio	» 6,000,000 —	
Spese di giustizia	» 3,777,141 —	
Spese per servizi speciali	» 932,856 —	
		+ L. 12,059,417.13

Diminuzioni:

Spese per l'Amministrazione giudiziaria	L. 19,034,422 —	
Spese per l'Amministrazione degli Istituti di prevenzione e di pena	» 12,017,300 —	
		— » 31,051,722 —

In definitiva furono apportate diminuzioni per L. 18,992,304.87

In dipendenza di tali variazioni, le previsioni iniziali risultavano al 30 giugno 1935, ridotte a lire 468,110,095.13, come si rileva dal seguente prospetto n. 1.

In confronto a tali previsioni il conto consuntivo presenta gli accertamenti di cui al successivo prospetto n. 2, nel quale essi vengono, altresì, posti a confronto con quelli del precedente esercizio 1933-34.

1. — CLASSIFICAZIONE DELLE VARIAZIONI INTERVENUTE NEL CORSO DELL'ESERCIZIO.

	Previsioni iniziali approvate con la legge di bilancio	VARIAZIONI IN AUMENTO			VARIAZIONI IN DIMINUZIONE		Variazioni complessive	Previsioni definitive
		Maggiori assegnazioni con leggi e decreti	Preleva- menti dai fondi di riserva per spese obbligatorie e spese impreviste	Riassegna- zioni di fondi	Diminuzioni di assegnazioni con leggi e decreti	Passaggi di fondi ad altre amministra- zioni		
Spese effettive. . .	487,102,400 »	6,442,292 »	5,617,125.13	»	31,051,722 »	»	-18,992,304.87	468,110,095.13

2. — PREVISIONI ED ACCERTAMENTI COMPLESSIVI DELL'ESERCIZIO
E CONFRONTO CON QUELLI DELL'ESERCIZIO PRECEDENTE.

	PREVISIONI			ACCERTAMENTI			Economie + o maggiori spese — 3 — 6 7
	Previsioni iniziali approvate con la legge di bilancio	Variazioni autorizzate nel corso dell'esercizio	Previsioni definitive 1 + 2	Somme pagate	Somme rimaste da pagare	Totale colonne 4 + 5	
	1	2	3	4	5	6	
Spese effettive:							
Esercizio 1934-35..	487,102,400. »	- 18,992,304. 87	468,110,095. 13	428,903,383. 04	29,453,166. 26	458,446,549. 30	+ 9,663,545. 83
Esercizio 1933-34..	484,487,400. »	+ 6,327,060. 04	490,814,460. 04	444,530,194. 32	35,223,314. 56	479,753,508. 88	+ 11,060,951. 16
Differenze...	+ 2.615.000. »	- 12,665,244. 83	- 22,704,364. 91	- 15,536,811. 28	- 5,770,148. 30	- 21,306,959. 58	- 1,397,405. 33

ESTERI

COLONIE

EDUCAZ.

35-133

Numero			Capitoli Denominazione d	Conto della competenza per		
del 1933-34 a	del 1934-35 b	del 1935-36 c		previste e = h ± i	Somme	
					pagate f = p - l	accertate rimaste da pagare g = q - m
TITOLO I. — SPESA ORDINARIA				X	X	X
CATEGORIA I. — SPESE EFFETTIVE.						
SPESE GENERALI.						
1	1	1	Personale di ruolo dell'Amministrazione centrale - Stipendi, indennità ed altri assegni di carattere continuativo (<i>Spese fisse</i>)	(a) 3,380,000. >	3,050,525. 65	97,687. 40
2	2	2	Spese per le biblioteche	(b) 14,000. >	11,930. >	2,070. >
3	3	3	Manutenzione di locali	(c) 100,000. >	69,369. >	30,631. >
4	4	4	Spese per telegrammi per l'interno e per l'estero e spese di posta per l'estero (<i>Spesa obbligatoria</i>)	(d) 84,500. >	63,500. >	21,000. >
5	5	5	Assegni ed indennità di missione per gli addetti ai Gabinetti	(e) 77,000. >	74,612. 20	1,089. 71
6	6	6	Indennità di tramutamento e di missione al personale dell'Amministrazione centrale	(f) 102,400. >	88,758. 99	4,199. 81
7	7	7	Indennità ai componenti il Consiglio superiore della magistratura, la Corte suprema disciplinare e le Commissioni legislative, giudiziarie ed amministrative sedenti presso il Ministero - Spese inerenti ai concorsi per la magistratura e per gli uffici giudiziari	(g) 343,400. >	324,007. 94	19,392. 06
8	8	8	Spese per la Commissione centrale per gli avvocati e procuratori ai sensi dell'articolo 52 del Regio decreto 27 novembre 1933, n. 1578 - Medaglie di presenza, diarie, rimborsi di viaggi e compensi per incarichi speciali, spese di stampa, pubblicazioni, copie, amanuensi e personale di segreteria (h)	(h) 50,600. >	47,168. 53	3,403. 43
<i>Da riportarsi . .</i>				4,151,900. >	3,729,872. 31	179,473. 41

(a) Dedotte lire 420,000 per effetto del decreto ministeriale 30 giugno 1934, n. 113450 (lire 320,000) e del Regio decreto 9 maggio 1935, n. 653, (lire 100,000)

(b) Compresse lire 2,000 per effetto del Regio decreto-legge 20 giugno 1935, n. 1027.

(c) Compresse lire 45,000, risultanti dalla differenza tra l'aumento di lire 50,000, per effetto del Regio decreto-legge 4 aprile 1935, n. 415, convertito nella legge 3 giugno 1935, n. 1021 e la diminuzione di lire 5,000 per effetto del Regio decreto-legge 12 luglio 1934, n. 1168, convertito nella legge 1° aprile 1935, n. 440.

(d) Compresse lire 49,500, risultanti dalla differenza fra gli aumenti di complessive lire 53,000 prelevate dal *Fondo di riserva per le spese obbligatorie e d'ordine*, con i decreti ministeriali 22 febbraio 1935, n. 102213 (lire 25,000) e 3 aprile 1935, n. 105126 (lire 28,000) e la diminuzione di lire 3,500, per effetto del citato Regio decreto-legge 12 luglio 1934, n. 1168.

l'esercizio 193

TOTALE

Colonne f + g

h

= p + q - n

3,148,212. 75

14,000. >

100,000. >

84,500. >

75,701. 91

92,958. 80

343,400. >

50,571. 96

3,900,345. 42

(e) Dedotte lire n. 113450

(f) Compresse lire n. 415, e

(g) Compresse lire n. 1027 e

(h) Dedotte lire 28 setten

GRAZIA

E GIUSTIZIA.

SPESA.

competenza per		l'esercizio 1934-35		Conto dei residui degli esercizi precedenti				Pagamenti	Residui	
Somme		Economie		Al 1° luglio 1934	Pagati	Rimasti	TOTALE	Economie o eccedenze per assegnazioni speciali	complessivi	passivi
accertate		o maggiori spese		Colonna q del conto consuntivo 1933-34		da pagare	—		(competenza e residui)	al 30 giugno 1935
rimaste da pagare	g	TOTALE	i	k	l	m	n	o	p	q
= q - m	= p + q - n	Colonne f + g	= h - e	= n ± o	= p - f	= q - g	= p + q - h	= n - k	= f + l	= g + m
65	97,687.40	3,148,212.75	231,787.25	104,020. »	83,011.33	6,950. »	89,961.33	14,058.67	3,133,536.98	104,637.10
»	2,070. »	14,000. »	»	4,541. »	4,000. »	541. »	4,541. »	»	15,930. »	2,611. »
»	30,631. »	100,000. »	»	18,102. »	6,704.60	11,397.40	18,102. »	»	76,073.60	42,028.40
»	21,000. »	84,500. »	»	31,480. »	31,480. »	»	31,480. »	»	94,980. »	21,000. »
20	1,089.71	75,701.91	1,298.09	909.76	909.76	»	909.76	»	75,521.96	1,089.71
99	4,199.81	92,958.80	9,441.20	11,956.67	9,956.04	»	9,956.04	2,000.63	98,715.03	4,199.81
94	19,392.06	343,400. »	»	54,080.48	52,656.48	1,424. »	54,080.48	»	376,664.42	20,816.06
53	3,403.43	50,571.96	28.04	3,303.83	1,119.04	480.15	1,599.19	1,704.64	48,287.57	3,883.58
31	179,473.11	3,909,345.42	242,554.58	228,393.74	189,837.25	20,792.55	210,629.80	17,763.94	3,919,709.56	200,265.66

to 9 maggio 1935.

aprile 1935, n. 415,
e 12 luglio 1934.riserva per le spese
5126 (lire 28,000)

- (e) Dedotte lire 3,000, risultanti dalla differenza tra la diminuzione di lire 8,000, per effetto del decreto ministeriale 30 giugno 1934, n. 113450 e l'aumento di lire 5,000 per effetto del Regio decreto-legge 20 giugno 1935, n. 1027.
- (f) Comprese lire 7,400, risultanti dalla differenza fra l'aumento di lire 15,000 per effetto del citato Regio decreto-legge 4 aprile 1935, n. 415, e la diminuzione di lire 7,600 per effetto del decreto ministeriale 30 giugno 1934, n. 113450.
- (g) Comprese lire 73,400 risultanti dalla differenza fra l'aumento di lire 95,000 per effetto del Regio decreto-legge 20 giugno 1935, n. 1027 e la diminuzione di lire 21,600 per effetto del decreto ministeriale 30 giugno 1934, n. 113450.
- (h) Dedotte lire 4,400 col decreto ministeriale 30 giugno 1934, n. 113450 e variata la denominazione del capitolo col Regio decreto-legge 28 settembre 1934, n. 1583, convertito nella legge 8 aprile 1935, n. 739.

ESTERI

COLONIE

EDUCAZ.

RENDICONTO GENERALE
PER L'ESERCIZIO FINANZIARIO
1934-35.

Ministero di grazia e giustizia.

Capitoli				Conto della competenza per l'esercizio 1935			TOTALE — Colonne f + g h = p + q - n	
Numero			Denominazione d	previste e = h ± i	Somme accertate			
del 1933-34 a	del 1934-35 b	del 1935-36 c			Rapporti fra le colonne	pagate f = p - l		rimaste da pagare g = q - m
			Riporto . . .	4,151,900. »	3,729,872. 31	179,473. 11	3,909,345. 42	
9	9	9	Premi di operosità e di rendimento al personale meritevole	(a) 1,651,739. »	1,492,690. 64	159,048. 36	1,651,739. »	
10	10	10	Sussidi al personale in attività di servizio	46,000. »	45,850. »	150. »	46,000. »	
11	11	11	Sussidi ad impiegati invalidi già appartenenti alla Amministrazione e famiglie superstiti	170,500. »	166,460. »	4,040. »	170,500. »	
12	12	12	Spese per le statistiche concernenti i servizi dell'Amministrazione della Giustizia (Articolo 3 del Regio decreto 27 maggio 1929, n. 1285) . .	(b) 4,675. »	4,675. »	»	4,675. »	
13	13	13	Spese casuali.	(c) 101,500. »	100,667. 32	832. 68	101,500. »	
14	14	14	Spese di liti (<i>Spesa obbligatoria</i>)	(d) 30,000. »	25,677. 91	1,850. 74	27,528. 65	
15	15	15	Residui passivi eliminati a senso dell'articolo 36 del Regio decreto 18 novembre 1923, n. 2440, sulla contabilità generale dello Stato e reclamati dai creditori (<i>Spesa obbligatoria</i>)	(e) 180,906. 13	124,312. 39	56,593. 74	180,906. 13	
				6,337,220. 13	5,690,205. 57	401,988. 63	6,092,194. 20	
			DEBITO VITALIZIO.					
16	16	16	Pensioni ordinarie al personale di ruolo ed ai salariati (<i>Spese fisse</i>) . . .	(f) 69,800,000. »	68,293,622. 73	1,506,377. 27	69,800,000. »	
17	17	17	Indennità per una sola volta, invece di pensioni, ai termini degli articoli 3, 4 e 10 del Regio decreto 23 ottobre 1919, n. 1970, modificati dall'articolo 11 del Regio decreto 21 novembre 1923, n. 2480, sulle pensioni civili e assegni congeneri legalmente dovuti (<i>Spesa obbligatoria</i>).	200,000. »	173,172. 96	26,827. 04	200,000. »	
				70,000,000. »	68,466,795. 69	1,533,204. 31	70,000,000. »	

- (a) Comprese lire 1,391,739, risultanti dalla differenza tra gli aumenti di complessive lire 1,422,739 per effetto dei Regi decreti-legge 28 settembre 1934, n. 1583, convertito nella legge 8 aprile 1935, n. 739 (lire 35,200); 18 ottobre 1934, n. 1709, convertito nella legge 1° aprile 1935, n. 438 (lire 35,200); dei decreti ministeriali 20 dicembre 1934, n. 123752 (lire 669,450) e 19 giugno 1935, n. 111277 (lire 669,889) e del Regio decreto-legge 20 giugno 1935, n. 1027 (lire 13,000) e la diminuzione di lire 31.000 per effetto del decreto ministeriale 30 giugno 1934, n. 113450.
- (b) Dedotte lire 825 per effetto del Regio decreto-legge 12 luglio 1934, n. 1168, convertito nella legge 1° aprile 1935, n. 440.
- (c) Comprese lire 11,500, risultanti dalla differenza tra l'aumento di lire 20,000 per effetto del Regio decreto-legge 4 aprile 1935, n. 415, convertito nella legge 3 giugno 1935, n. 1021 e la diminuzione di lire 8,500 per effetto del citato Regio decreto-legge 12 luglio 1934, n. 1168.

- (d) Somma inserita n. 118702
- (e) Somma inserita 1934, n. 18 marzo
- (f) Comprese lire

SPESA.

o di grazia e giustizia.

Somme accertate		Economie o maggiori spese		Conto dei residui degli esercizi precedenti				Pagamenti complessivi (competenza e residui)		Residui passivi al 30 giugno 1935
rimaste da pagare		o		Al 1° luglio 1934	Pagati	Rimasti da pagare	TOTALE	Economie o eccedenze per assegnazioni speciali	complessivi (competenza e residui)	
g = q - m		i = h - e		Colonna q del conto consuntivo 1933-34	l = p - f	m = q - g	Colonne l + m	o = n - k	p = f + l	
h = p + q - n		k = n ± o		n = p + q - h		o = n - k		q = g + m		
31	179,473. 11	3,909,345. 42	242,554. 58	228,393. 74	189,837. 25	20,792. 55	210,629. 80	17,763. 94	3,919,709. 56	200,265. 66
64	159,048. 36	1,651,739. »	»	203,527. 94	126,642. 04	76,885. 90	203,527. 94	»	1,619,332. 68	235,934. 26
»	150. »	46,000. »	»	148. »	86. »	»	86. »	62. »	45,936. »	150. »
»	4,040. »	170,500. »	»	36,773. »	32,050. »	4,723. »	36,773. »	»	198,510. »	8,763. »
»	»	4,675. »	»	»	»	»	»	»	4,675. »	»
32	832. 68	101,500. »	»	2,541. 79	2,525. 79	16. »	2,541. 79	»	103,193. 11	848. 68
91	1,850. 74	27,528. 65	2,471. 35	3,736. 87	3,734. 77	»	3,734. 77	2. 10	29,412. 68	1,850. 74
39	56,593. 74	180,906. 13	»	10,105. »	10,105. »	»	10,105. »	»	134,417. 39	56,593. 74
57	401,988. 63	6,092,194. 20	245,025. 93	485,226. 34	364,980. 85	102,417. 45	467,398. 30	17,828. 04	6,055,186. 42	504,406. 08
73	1,506,377. 27	69,800,000. »	»	2,080,990. »	2,080,990. »	»	2,080,990. »	»	70,374,612. 73	1,506,377. 27
96	26,827. 04	200,000. »	»	188,536. 13	112,665. 83	75,870. 30	188,536. 13	»	285,838. 79	102,697. 34
69	1,533,204. 31	70,000,000. »	»	2,269,526. 13	2,193,655. 83	75,870. 30	2,269,526. 13	»	70,660,451. 52	1,609,074. 61

(d) Somma iscritta mediante prelevamenti dal Fondo di riserva per le spese obbligatorie e d'ordine, coi decreti ministeriali 9 ottobre 1934, n. 118702 (lire 15,000) e 27 dicembre 1934, n. 124362 (lire 15,000).

(e) Somma iscritta mediante prelevamenti dal Fondo di riserva per le spese obbligatorie e d'ordine coi decreti ministeriali 4 dicembre 1934, n. 122666 (lire 26,738.13) 27 dicembre 1934, n. 124362 (lire 96,637.50); 8 febbraio 1935, n. 102495 (lire 48,615.50) e 18 marzo 1935, n. 104292 (lire 8,915).

(f) Compresa lire 6,000,000 per effetto del Regio decreto 9 maggio 1935, n. 653.

n. 440.
aprile 1935, n. 415.
to-legge 12 luglio

ESTERI

COLONIA

EDUCAZ.

Capitoli			Conto della competenza per			esercizio 19	
Numero			Denominazione	Somme			
del 1933-34	del 1934-35	del 1935-36		previste	accertate		
					pagate		rimaste da pagare
a	b	c	e = h ± i	f = p - l	g = q - m	TOTALE Colonne t + g h - p + q - n	
SPESA PER L'AMMINISTRAZIONE GIUDIZIARIA.							
18	18	18	Magistrature giudiziarie - Personale - Stipendi ed altri assegni di carattere continuativo e spese di rappresentanza (<i>Spese fisse</i>)	(a) 100,000,000. »	95,039,222. 36	2,595,717. 36	97,634,939. 69
19	19	19	Cancellerie e segreterie giudiziarie - Personale - Stipendi ed altri assegni di carattere continuativo (<i>Spese fisse</i>)	(c) 73,200,000. »	67,634,205. 88	2,446,114. 16	70,080,320. 04
20	20	20	Uscieri giudiziari - Stipendi ed altri assegni di carattere continuativo (<i>Spese fisse</i>)	(e) 6,549,100. »	5,984,553. 13	528,248. 20	6,512,801. 33
21	21	21	Indennità di tramutamento, di supplenza e di missione al personale giudiziario ed a quello addetto al servizio dei libri fondiari nelle provincie ex-regime - Compensi, a notai, segretari e vice segretari comunali chiamati a sostituire funzionari di cancelleria e segreteria - Indennità varie per i Consiglieri esperti della Magistratura del lavoro a termine dell'articolo 65 del Regio decreto 1° luglio 1926, n. 1130	(g) 3,000,000. »	2,073,382. 11	926,617. 89	3,000,000. »
22	22	22	Assegni per spese d'ufficio agli uffici giudiziari superiori del Regno ed a tutti gli uffici delle provincie ex-regime austro-ungarico (<i>Spese fisse</i>).	(h) 1,476,200. »	1,440,122. 50	36,077. 50	1,476,200. »
23	23	23	Contributo nelle spese d'ufficio delle cancellerie i cui proventi sono inferiori agli oneri che sono a loro carico	(i) 7,500. »	»	7,500. »	7,500. »
24	24	24	Custodia e manutenzione dei locali del Palazzo di giustizia in Roma, canoni diversi - Spese per la Commissione di vigilanza e pel personale tecnico addetto alla manutenzione stessa, ed esercizio di un furgoncino per trasporti	(l) 173,400. »	172,456. 50	943. 50	173,400. »
25	25	25	Riparazione degli immobili assegnati agli uffici giudiziari di Fiume e Zara - Acquisto dei mobili degli uffici medesimi nei quali non sono applicabili le disposizioni del Regio decreto 3 maggio 1923, n. 1042	(m) 3,500. »	2,500. »	»	2,500. »
Da riportarsi . . .				184,409,700. »	172,346,442. 48	6,544,248. 58	178,887,661. 06

- (a) Dedotte lire 11,200,000 col decreto ministeriale 30 giugno 1934, n. 113450 (lire 6,900,000) e col Regio decreto 9 maggio 1935, n. 653 (lire 4,300,000).
 (b) Compresa lire 1,185 per somma prescritta.
 (c) Dedotte lire 7,600,000 col decreto ministeriale 30 giugno 1934, n. 113450 (lire 4,000,000) e col Regio decreto 9 maggio 1935, n. 653 (lire 3,600,000).
 (d) Compresa lire 554,66 per somma prescritta.
 (e) Dedotte lire 550,900 col decreto ministeriale 30 giugno 1934, n. 113450 (lire 430,000), col Regio decreto 9 maggio 1935, n. 653 (lire 100,000) e col decreto ministeriale 23 maggio 1935, n. 108576 (lire 20,900).
 (f) Compresa lire 638 per somma prescritta.

- (g) Compresa lire 1,027
 n. 1027
 (h) Dedotte lire
 e 20 giu
 (i) Dedotte lire
 (l) Compresa lire
 n. 1085
 e del de
 (m) Dedotte lire

ro di grazia e giustizia.

SPESA.

competenza per		l'esercizio 1934-35		Conto dei residui degli esercizi precedenti				Pagamenti	Residui				
Somme		Economie o maggiore spese	Al 1° luglio 1934	Pagati	Rimasti da pagare	TOTALE	Economie o eccedenze per assegnazioni speciali	complessivi (competenza e residui)	passivi al 30 giugno 1935				
accelerate			Colonna q del conto consuntivo 1933-34			—				Colonne l + m			
rimaste da pagare	g = q - m	TOTALE Colonne f + g	h - p + q - n	k n ± o	l = p - f	m = q - g	n = p + q - h	o = n - k	p = f + l	q = g + m			
36	2.595,717.33	97,634,939.69	—	2,365,060.31	3,198,508.57	2,384,952.61	278,000	»	2,662,952.61	—	(b) 535,555.96	97,424,174.97	2,873,717.33
88	2,446,114.16	70,080,320.04	—	3,119,679.96	3,155,773.35	2,005,244.33	250,000	»	2,255,244.33	—	(b) 900,529.02	69,639,450.21	2,696,114.16
13	528,248.20	6,512,801.33	—	36,298.67	779,125.90	164,890.28	135,480	»	300,370.28	—	(f) 478,755.62	6,149,443.41	663,728.20
11	926,617.80	3,000,000.	»	»	897,511.93	825,505.01	32,006.92	»	857,511.93	—	40,000.	2,898,887.12	958,624.81
50	36,077.50	1,476,200.	»	»	30,849.60	30,162.	650.	»	30,812.	—	37.60	1,470,284.50	36,727.50
	7,500.	7,500.	»	»	25,696.70	15,252.	7,428.	»	22,680.	—	3,016.70	15,252.	14,928.
50	943.50	173,400.	»	»	13,874.	13,473.30	400.70	»	13,874.	»	»	185,929.80	1,344.20
»	»	2,500.	—	1,000.	»	»	»	»	»	»	»	2,500.	»
48	6,544,248.58	178,887,661.06	—	5,522,038.94	8,401,340.05	5,439,479.53	703,965.62	»	6,143,445.15	—	1,957,894.90	177,785,922.01	7,245,184.20

aggio 1935, n. 653 (g) Comprese lire 600,000, risultanti dalla differenza tra l'aumento di lire 790,000 per effetto del Regio decreto-legge 20 giugno 1935, n. 1027 e la diminuzione di lire 190,000 per effetto del decreto ministeriale 30 giugno 1934, n. 113450.

aggio 1935, n. 653 (h) Dedotte lire 295,800 per effetto dei Regi decreti-legge 12 luglio 1934, n. 1168, convertito nella legge 1° aprile 1935, n. 440 (lire 265,800) e 20 giugno 1935, n. 1027 (lire 30,000).

1935, n. 653 (i) Dedotte lire 22,500 per effetto dei citati Regi decreti-legge 12 luglio 1934, n. 1168 (lire 4,500) e 20 giugno 1935, n. 1027 (lire 18,000).

(l) Comprese lire 3,400, risultanti dalla differenza fra l'aumento di lire 29,900 per effetto del decreto ministeriale 23 giugno 1935, n. 108576 e la diminuzione di complessive lire 26,500 per effetto del citato Regio decreto-legge 12 luglio 1934, n. 1168 (lire 25,500) e del decreto ministeriale 30 giugno 1934, n. 113450 (lire 1,000).

(m) Dedotte lire 6,500 per effetto dei citati Regi decreti-legge 12 luglio 1934, n. 1168 (lire 1,500) e 20 giugno 1935, n. 1027 (lire 5,000).

ESTERI

COLONIE

EDUCAZ.

Capitoli			Conto della competenza per			Totale — Colonne f + g h = p + q - n	
Numero			Denominazione	Somme			
del 1933-34	del 1934-35	del 1935-36		previste	accertate		
					pagate		rimaste da pagare
a	b	c	d	e = h ± i	f = p - l	g = q - m	
			Rapporti fra le colonne				
			Riporto . . .	184,409,700. »	172,346,442. 48	6,541,218. 58	178,887,661. 06
51	01	26	Indennità fisse ai componenti il Tribunale superiore delle acque e medaglie di presenza ai giudici dei tribunali regionali (articoli 138 e 139 del Regio decreto 11 dicembre 1933, n. 1775) (a)	(a) 105,200. »	51,231. 78	5,747. 72	56,979. 50
86	15	27	Restituzione di depositi giudiziari (Spesa obbligatoria)	(b) 61,078. »	»	61,078. »	61,078. »
51	03	28	Spese inerenti alla estradizione di malfattori rifugiatisi in territorio estero.	(c) 23,000. »	6,878. 65	2,554. 25	9,432. 90
61	09	29	Quota di concorso alla Società italiana per il progresso delle scienze per il funzionamento dell'Istituto di studi legislativi	(d) 15,000 »	15,000. »	»	15,000. »
				184,613,978. »	172,419,552. 91	6,610,598. 55	179,030,151. 46
			SPESA DI GIUSTIZIA.				
51	01	30	Indennità supplementare pel raggiungimento del minimo garantito dallo Stato al personale degli ufficiali giudiziari - Spettanze di aspettativa per infermità dei medesimi, ed assegni alimentari per le loro famiglie (articoli 1, 119 e 139, comma 4°, del testo organico approvato col Regio decreto 28 dicembre 1924, n. 2271, e articolo 1 della legge 22 dicembre 1932, n. 1675) (Spesa obbligatoria)	(e) 1,257,197. »	1,230,700. 09	26,496. 85	1,257,196. 94
51	08	31	Somme da pagarsi alla Cassa di previdenza per le pensioni agli ufficiali giudiziari, per integrazione delle pensioni liquidate, o dei capitali corrispondenti; per contributo ordinario e per sussidio fisso (articolo 3 lettera b e articolo 50 del Regio decreto 19 aprile 1925, n. 561; e articoli 33 e 34 del Regio decreto 25 giugno 1926, n. 1149) (Spesa obbligatoria)	(f) 2,499,800. »	2,055,680. 65	444,119. »	2,499,799. 65
51	03	32	Spese di giustizia nei procedimenti penali e in quelli civili con ammissione al gratuito patrocinio. Indennità e trasferte a funzionari, assessori, periti, testimoni, custodi, ecc. e diverse per l'accertamento dei reati e dei colpevoli, previste in codici, leggi, regolamenti e tariffe penali e civili, oltrechè per la notificazione nelle provincie ex-regime degli atti in materia civile. (Spesa obbligatoria)	(g) 22,720,144. »	22,237,469. 42	482,674. 33	22,720,143. 75
				26,477,141. »	25,523,850. 16	953,290. 18	26,477,140. 34
(a) Comprese lire 78,800, risultanti dalla differenza fra l'aumento di lire 82,000 per effetto del Regio decreto-legge 28 settembre 1934, n. 1583, convertito nella legge 8 aprile 1935, n. 739, il quale ha altresì modificata la denominazione del capitolo e la diminuzione di lire 3,200 per effetto del decreto ministeriale 30 giugno 1934, n. 113450.			(e) Dedotte lire n. 113450 30 giugno				
(b) Somma iscritta mediante prelevamenti dal Fondo di riserva per le spese obbligatorie e d'ordine coi decreti ministeriali 26 aprile 1935, n. 107140 (lire 28,265) e 25 giugno 1935, n. 111984 (lire 32,813).			(f) Dedotte lire 12 luglio prelevato				
(c) Dedotte lire 77,000 per effetto dei Regi decreti-legge 12 luglio 1934, n. 1168, convertito nella legge 1° aprile 1935, n. 440, (lire 15,000) e 20 giugno 1935, n. 1027 (lire 62,000).			(g) Compresse l e d'ordin e 30 giugno				
(d) Dedotte lire 25,000 per effetto del citato Regio decreto-legge 12 luglio 1934, n. 1168.							

SPESA.

e giustizia.

Somme		l'esercizio 1934-35		Conto dei residui degli esercizi precedenti				Pagamenti	Residui
accertate		Economie	Al 1° luglio 1934	Pagati	Rimasti	TOTALE	Economie o eccedenze per assegnazioni speciali	complessivi	passivi
rimaste da pagare		o maggiori spese	Colonna q del conto consuntivo 1933-34		da pagare	—		(competenza e residui)	al 30 giugno 1935
g = q - m		i = h - e	k = n ± o	l = p - f	m = q - g	n = p + q - h	o = n - k	p = f + l	q = g + m
h = p + q - n									
Colonne f + g						Colonne l + m			
6,541,218.58	178,887,661.06	5,522,038.94	8,101,340.05	5,439,479.53	703,965.62	6,143,445.15	1,957,894.90	177,785,922.01	7,245,184.20
5,747.72	56,979.50	48,220.50	4,168.11	4,077.36	90.75	4,168.11	»	55,309.14	5,838.47
61,078. »	61,078. »	»	6.85	1.85	»	1.85	5. »	1.85	61,078. »
2,554.25	9,432.90	13,567.10	13,630.77	11,888. »	1,742.77	13,630.77	»	18,766.65	4,297.02
»	15,000. »	»	»	»	»	»	»	15,000. »	»
6,610,598.55	179,030,151.46	5,583,826.54	8,119,145.78	5,455,446.74	705,799.14	6,161,245.88	1,957,899.90	177,874,999.65	7,316,397.69
26,496.85	1,257,196.94	0.06	27,083.65	27,083.65	»	27,083.65	»	1,257,783.74	26,496.85
444,119. »	2,499,799.65	0.35	»	»	»	»	»	2,055,680.65	444,119. »
482,674.33	22,720,143.75	0.25	339,397.93	315,171.79	24,226.14	339,397.93	»	22,552,641.21	506,900.47
953,290.13	26,477,140.34	0.66	366,481.58	342,255.44	24,226.14	366,481.58	»	25,866,105.60	977,516.32

- (e) Dedotte lire 42,803. risultanti dalla differenza tra la diminuzione di lire 156,000 per effetto del decreto ministeriale 30 giugno 1934, n. 113450 e l'aumento di lire 113,197 prelevate dal Fondo di riserva per le spese obbligatorie e d'ordine, col decreto ministeriale 30 giugno 1935, n. 119332.
- (f) Dedotte lire 200. risultanti dalla differenza fra le diminuzioni di complessive lire 259,000 per effetto del citato Regio decreto-legge 12 luglio 1934, n. 1168 (lire 250,000) e del decreto ministeriale 23 maggio 1935, n. 108576 (lire 9,000) e l'aumento di lire 258,800 prelevate dal Fondo di riserva per le spese obbligatorie e d'ordine, col decreto ministeriale 25 giugno 1935, n. 111984.
- (g) Compresse lire 3,820,144. risultanti dalla differenza fra l'aumento di lire 4,920,144. prelevate dal Fondo di riserva per le spese obbligatorie e d'ordine, col decreto ministeriale 30 giugno 1935, n. 119332 e la diminuzione di lire 1,100,000 per effetto del decreto ministeriale 30 giugno 1934, n. 113450.

ESTERI

COLONIE

EDUCAZ.

RENDICONTO GENERALE
PER L'ESERCIZIO FINANZIARIO
1934-35.

Ministero di grazia

e giustizia

l'esercizio 19

Capitoli			Conto della competenza per			
Numero			Somme			
del 1933-34	del 1934-35	del 1935-36	Denominazione	previste	accertate	
a	b	c		e	pagate	rimaste da pagare
			Rapporti fra le colonne	= $h \pm i$	= $p - l$	= $q - m$
SPESE PER SERVIZI SPECIALI.						
33	33	33	Somministrazione di fondi all'Amministrazione degli archivi notarili per contributo dello Stato	per memoria	»	»
51	06					
24	34	34	Spese inerenti a servizi speciali previsti dalle legislazioni già vigenti nelle provincie ex regime austro-ungarico ed alla esecuzione delle convenzioni concluse con gli Stati successori della Monarchia Austro-Ungarica in materia archivistica (Indennità, premi di operosità a membri di Commissioni ed altre spese all'estero)	(a)	12,750. »	5,978. »
51	03					385. 65
35	35	35	Spese relative alle Commissioni superiori e centrali incaricate dell'esame dei ricorsi professionali in materia di iscrizione negli albi e di procedimenti penali (Regio decreto 19 agosto 1932, n. 1297)..	(b)	21,250. »	2,849. 52
51	01					3,622. 58
36	36	36	Spese per i servizi relativi agli Amministratori giudiziari ai sensi dell'articolo 11 del Regio decreto 20 novembre 1930, n. 1595 (Spese per Commissioni, medaglie di presenza, diarie, rimborsi di viaggi e spese diverse di segreteria)	(c)	17,600. »	4,579. 71
51	01					1,906. 24
37	37	37	Premi di operosità e rendimento al personale dell'Amministrazione centrale addetto ai servizi relativi agli amministratori giudiziari (articolo 11 del Regio decreto 20 novembre 1930, n. 1595)	(d)	22,765. »	12,820. »
51	01					3,170. »
70	38	38	Premi di rendimento ai magistrati e funzionari di cancelleria addetti al servizio dei fallimenti (art. 31 del Regio decreto 20 novembre 1930, n. 1595)	(e)	746,591. »	734,494. »
51	01					9,950. »
38	39	39	Spese per gli esami di abilitazione alle professioni di avvocato, procuratore e notaio (Regi decreti 14 novembre 1926, n. 1953 e 27 novembre 1933, n. 1578) (f).	(f)	180,000. »	139,957. 53
42	03					40,042. 21
				1,000,956. »	900,678. 76	59,076. 68
SPESE PER L'AMMINISTRAZIONE DEGLI ISTITUTI DI PREVENZIONE E DI PENA.						
39	40	40	Personale civile di ruolo degli istituti di prevenzione e di pena - Stipendi, indennità, ed altri assegni di carattere continuativo (<i>Spese fisse</i>)	(g)	10,500,000. »	9,351,653. 48
51	01					981,706. 50
40	41	41	Stipendi ed assegni vari di carattere continuativo; paghe, premi di rafferma ed indennità varie agli agenti di custodia; retribuzione, indennità al personale aggregato e salariato e premi di economia e rendimento al personale salariato - Contributi alla Cassa di previdenza dei sanitari e alla Cassa nazionale per le assicurazioni sociali.	(h)	72,700,000. »	66,487,277. 73
51	01					3,162,510. 57
				83,200,000. »	75,838,931. 21	4,144,217. 07
Da riportarsi						

(a) Dedotte lire 2,250 col Regio decreto-legge 12 luglio 1934, n. 1168, convertito nella legge 1° aprile 1934, n. 440.

(b) Dedotte lire 3,750 col citato Regio decreto-legge 12 luglio 1934, n. 1168.

(c) Somma iscritta col Regio decreto-legge 18 ottobre 1934, n. 1709, convertito nella legge 1° aprile 1935, n. 438.

(d) Somma iscritta col citato Regio decreto-legge 18 ottobre 1934, n. 1709.

(e) Somma iscritta col Regio decreto-legge 28 novembre 1934, n. 1889, convertito nella legge 1° aprile 1935, n. 439.

TOTALE

Colonne f + g

h

= p + q - n

»

6,363. 65

6,472. 10

6,485. 95

15,990. »

744,444. »

179,999. 74

959,755. 44

10,333,359. 98

69,649,788. 30

79,983,148. 28

(f) Dedotte lire 28 setto

(g) Dedotte lire n. 1134

(h) Dedotte lire 1935, n.

e giustizia.

ero di grazia

competenza per

Somme

accertate

rimaste
da pagareg
= q - m

l'esercizio 1934-35		Conto dei residui degli esercizi precedenti					Pagamenti	Residui
Economie		Al 1° luglio 1934	Pagati	Rimasti da pagare	TOTALE	Economie o eccedenze per assegnazioni speciali	complessivi	passivi
o maggiore spese		— Colonna q del conto consuntivo 1933-34			— Colonne l + m		(competenza e residui)	al 30 giugno 1935
TOTALE — Colonne f + g								
h = p + q - n	i = h - e	k = n ± o	l = p - f	m = q - g	n = p + q - h	o = n - k	p = f + l	q = g + m
>	>	>	>	>	>	>	>	>
6,363. 65	6,386. 35	287. 35	287. 35	>	287. 35	>	6,265. 35	385. 65
6,472. 10	14,777. 90	9,529. 72	8,898. 64	631. 08	9,529. 72	>	11,748. 16	4,253. 66
6,485. 95	11,114. 05	481. 47	457. 47	>	457. 47	24. >	5,037. 18	1,906. 24
15,990. >	6,775. >	445. >	445. >	>	445. >	>	13,265. >	3,170. >
744,444. >	2,147. >	13,247. >	13,150. >	>	13,150. >	97. >	747,644. >	9,950. >
179,999. 74	0. 26	130,843. 85	130,382. 03	461. 82	130,843. 85	>	270,339. 56	40,504. 03
959,755. 44	41,200. 56	154,834. 39	153,620. 49	1,092. 90	154,713. 39	121. >	1,054,299. 25	60,169. 58
10,333,359. 98	166,640. 02	1,248,745. 68	280,366. 66	99,000. >	379,366. 66	869,379. 02	9,632,020. 14	1,080,706. 50
69,649,788. 30	3,050,211. 70	1,559,218. 40	1,344,650. 07	167,925. 75	1,512,575. 82	46,642. 58	67,831,927. 80	3,330,436. 32
79,983,148. 28	3,216,851. 72	2,807,964. 08	1,625,016. 73	266,925. 75	1,891,942. 48	916,021. 60	77,463,947. 94	4,411,142. 82

(f) Dedotte lire 20,000 col decreto ministeriale 30 giugno 1934, n. 113450 e variata la denominazione del capitolo col Regio decreto-legge 28 settembre 1934, n. 1583, convertito nella legge 8 aprile 1935, n. 739.

(g) Dedotte lire 700,000, risultanti dalla differenza tra la diminuzione di lire 800,000 per effetto del decreto ministeriale 30 giugno 1934, n. 113450 e l'aumento di lire 100,000 per effetto del Regio decreto 9 maggio 1935, n. 653.

(h) Dedotte lire 3,600,000 per effetto del decreto ministeriale 30 giugno 1934, n. 113450 (lire 2,512,100) e del Regio decreto 9 maggio 1935, n. 653 (lire 1,087,900).

ESTERI

COLONIE

EDUCAZ.

Capitoli				Conto della competenza per			TOTALE -- Colonne f + g h = p + q - n
Numero			Denominazione	Somme			
del 1933-34	del 1934-35	del 1935-36		previste	accertate		
					pagate	rimaste da pagare	
a	b	c	d	e = h ± i	f = p - l	g = q - m	h = p + q - n
			Riporto . . .	83,200,000. »	75,838,931. 21	4,144,217. 07	79,983,148. 28
	01	42	Indennità di tramutamento e di missione, compensi per insegnamento e per qualsiasi altra prestazione; diarie a componenti di Commissioni e Consigli - Concorso alla Commissione penitenziaria internazionale, alla scuola di perfezionamento in diritto penitenziario e concorsi diversi	(a) 2,000,000. »	1,199,638. 49	800,361. 51	2,000,000.
	03	43	Mantenimento e trasporto dei detenuti e degli internati negli istituti di prevenzione e di pena contemplati nel Regio decreto 18 giugno 1931, n. 787; provviste e servizi di ogni genere, compresa la manutenzione ordinaria dei fabbricati, occorrenti agli istituti medesimi, trasporto dei corpi di reato, provvista e manutenzione di vetture e di carrozze ferroviarie cellulari	(c) 66,200,000. »	54,543,974. 56	11,656,025. 44	66,200,000.
51	03	44	Mantenimento e trasporto dei corrigendi ricoverati nei riformatori governativi, ai sensi del Regio decreto 14 luglio 1907, n. 606; provviste e servizi di ogni genere, compresa la manutenzione ordinaria dei fabbricati occorrenti per i riformatori stessi - Rette a istituti privati che ricoverano corrigendi a spese dello Stato	(e) 7,200,000. »	5,596,353. 91	1,178,242. »	6,774,595. 91
	03	45	Servizio delle industrie carcerarie	(f) 17,150,000. »	16,765,911. 68	383,943. 32	17,149,855. 00
	03	46	Spese di riparazione, sistemazione ed adattamento degli edifici adibiti ad istituti di prevenzione e di pena	(g) 1,627,700. »	964,079. 54	663,090. 46	1,627,170.
	04	47	Spese di fitto di locali di proprietà privata adibiti ad uso dell'Amministrazione per gli Istituti di prevenzione e di pena (<i>Spese fisse</i>)	(h) 255,000. »	195,251. 07	59,748. 93	255,000.
				177,632,700. »	155,104,140. 46	18,885,638. 80	173,989,769. 28

(a) Compresse lire 300,000, risultanti dalla differenza fra l'aumento di lire 555,000, per effetto del Regio decreto-legge 20 giugno 1935, n. 1027 e la diminuzione di complessive lire 255,000 per effetto del Regio decreto-legge 12 luglio 1934, n. 1168, convertito nella legge 1° aprile 1935, n. 440 (lire 155,000) e del decreto ministeriale 30 giugno 1934, n. 113450 (lire 100,000).

(b) Compresse lire 95.34 per somma perentia agli effetti amministrativi.

(c) Dedotte lire 5,800,000, costituite dalla differenza fra la diminuzione di lire 10,800,000, per effetto del citato Regio decreto-legge 12 luglio 1934, n. 1168 e l'aumento complessivo di lire 5,000,000 per effetto dei Regi decreti-legge 4 aprile 1935, n. 415, convertito nella legge 3 giugno 1935, n. 1021 (lire 4,000,000) e 20 giugno 1935, n. 1027 (lire 1,000,000).

(d) Compresse lire 84,815.75 per somma perentia agli effetti amministrativi.

(e) Dedotte lire 800,000 per effetto del citato Regio decreto-legge 12 luglio 1934, n. 1168.

(f) Dedotte lire 12 luglio 1934, n. 1168, nella legge 1° aprile 1935, n. 440.

(g) Dedotte lire 30 giugno 1934, n. 113450, nella legge 1° aprile 1935, n. 440.

(h) Compresse lire 59,748.93, nella legge 3 giugno 1935, n. 1021.

1935, n. 1027.

e giustizia.

SPESA.

Somme		l'esercizio 1934-35		Conto dei residui degli esercizi precedenti				Pagamenti	Residui	
accertate		Economie	Al 1° luglio 1934	Pagati	Rimasti	TOTALE	Economie	complessivi	passivi	
rimaste da pagare		o maggiori spese	— Colonna q di conto consuntivo 1933-33		da pagare	— Colonne l + m	o eccedenze per assegnazioni speciali	(competenza e residui)	al 30 giugno 1935	
g = q - m	h = p + q - n	i = h - e	k = n ± o	l = p - f	m = q - g	n = p + q - h	o = n - k	p = f + l	q = g + m	
21	4,144,217. 07	79,983,148. 28	3,216,851. 72	2,807,964. 08	1,625,016. 73	266,925. 75	1,891,942. 48	916,021. 60	77,463,947. 94	4,411,142. 82
49	800,361. 51	2,000,000. >	>	901,023. 35	846,930. 13	46,325. 11	893,255. 24	(b) 7,768. 11	2,046,568. 62	846,686. 62
56	11,656,025. 44	66,200,000. >	>	19,085,201. 98	12,150,445. 63	3,413,984. 70	15,564,430. 33	(d) 3,520,774. 65	66,694,420. 19	15,070,010. 14
91	1,178,242. >	6,774,595. 91	425,404. 09	2,287,312. 15	1,349,752. 59	445,083. 27	1,794,835. 86	492,476. 29	6,946,106. 50	1,623,325. 27
68	383,943. 39	17,149,855. 07	144. 93	2,064,113. 65	1,958,987. 05	42,241. 19	2,001,228. 24	62,885. 41	18,724,898. 73	426,184. 58
54	663,090. 40	1,627,170. >	530. >	694,544. 80	523,291. 67	49,343. 49	572,635. 16	121,909. 64	1,487,371. 21	712,433. 95
07	59,748. 30	255,000. >	>	27,379. 04	27,379. 04	>	27,379. 04	>	222,630. 11	59,748. 93
46	18,885,628. 80	173,989,769. 26	3,642,930. 74	27,867,539. 05	18,481,802. 84	4,263,903. 51	22,745,706. 35	5,121,832. 70	173,585,943. 30	23,149,532. 31

(f) Dedotte lire 1,850,000, risultanti dalla differenza tra la diminuzione di lire 2,850,000, per effetto del citato Regio decreto-legge 12 luglio 1934, n. 1168 e l'aumento di lire 1,000,000, per effetto del Regio decreto-legge 9 maggio 1935, n. 586, convertito nella legge 13 giugno 1935, n. 1226.

(g) Dedotte lire 372,300, per effetto dei Regi decreti-legge: 12 luglio 1934, n. 1168, convertito nella legge 1° aprile 1935, n. 440; (lire 300,000); 28 febbraio 1935, n. 165, convertito nella legge 27 maggio 1935, n. 984 (lire 30,000); 4 aprile 1935, n. 415, convertito nella legge 3 giugno 1935, n. 1021 (lire 22,300) e 20 giugno 1935, n. 1027 (lire 20,000).

(h) Comprese lire 5,000, risultanti dalla differenza fra l'aumento di lire 30,000 per effetto del suindicato Regio decreto-legge 28 febbraio 1935, n. 165 e la diminuzione di lire 25,000 per effetto del citato Regio decreto-legge 12 luglio 1934, n. 1168.

ESTERI

COLONIE

EDUCAZ.

Capitoli				Conto della competenza per l'esercizio 1934-35			TOTALE — Colonne f + g h = p + q - n	
Numero			Denominazione	previste	Somme			
del 1933-34 a	del 1934-35 b	del 1935-36 c			Rapporti fra le colonne e = h ± i	accertate		
						pagate		rimaste da pagare
TITOLO II. — SPESA STRAORDINARIA								
CATEGORIA I. — SPESE EFFETTIVE.								
SPESE GENERALI.								
47	48	48	Assegno personale a titolo di differenza fra pensione e stipendio ed annuale indennità di carica stabilita dalla legge 7 aprile 1921, n. 355, ai magistrati collocati a riposo prima di aver compiuto il 75° anno di età (articoli 17 e 136 del Regio decreto 14 dicembre 1921, n. 1978 <i>(Spese fisse)</i> .)	(a) 35,200. »	16,800. »	7,128. »	23,928. »	
48	49	49	Retribuzione al personale avventizio	(b) 30,000. »	27,392. 70	»	27,392. 70	
49	50	50	Indennità temporanea mensile al personale non di ruolo ed a quello avventizio <i>(Spese fisse)</i>	(c) 11,000. »	2,468. 25	2,830. 95	5,299. 20	
				76,200. »	46,660. 95	9,958. 95	56,619. 90	
SPESE PER L'AMMINISTRAZIONE DEGLI ISTITUTI DI PREVENZIONE E DI PENA.								
50	51	52	Indennità temporanea mensile agli agenti di custodia e al personale straordinario, aggregato e salariato addetto ai servizi degli Istituti di prevenzione e di pena	(d) 780,000. »	516,059. 15	132,960. 85	649,020 »	
<i>Capitoli aggiunti per spese residue dell'esercizio 1933-34 e degli esercizi precedenti non aventi riferimento con alcuno di quelli inseriti nello stato di previsione per l'esercizio finanziario 1934-35 (articolo 144 del regolamento sulla contabilità generale dello Stato).</i>								
CATEGORIA I. — SPESE EFFETTIVE.								
53	53	53	Spesa occorrente per l'assistenza dei cittadini esperti, nelle controversie del lavoro di cui all'articolo 23 del Regio decreto 26 febbraio 1928, n. 471	»	«	»	»	
54	54	54	Compensi speciali al personale dell'ordine giudiziario per prestazioni straordinarie nella definizione delle controversie individuali del lavoro di cui al Regio decreto 26 febbraio 1928, n. 471	»	«	»	»	
<i>Da riportarsi . . .</i>				»	»	»	»	

(*) Il capitolo n. 52 è stato soppresso.

(a) Dedotte lire 4,800 col decreto ministeriale 30 giugno 1934, n. 113450.

(b) Dedotte lire 5,000 col Regio decreto-legge 12 luglio 1934, n. 1168, convertito nella legge 1° aprile 1935, n. 440.

(c) Dedotte lire
(d) Dedotte lire

SPESA.

ro di grazia e giustizia.

competenza per		l'esercizio 1934-35		Conto dei residui degli esercizi precedenti				Pagamenti	Residui	
Somme		Economie		Al 1° luglio 1934	Pagati	Rimasti da pagare	TOTALE	Economie o eccedenze per assegnazioni speciali	complessivi (competenza e residui)	passivi al 30 giugno 1935
accertate		o maggiori spese		Colonna q del conto consuntivo 1933-34			Colonne l + m			
rimaste da pagare	TOTALE									
g	Colonne f + g									
= q - m	h	i		k	l	m	n	o	p	q
	= p + q - n	= h - e		= n ± o	= p - f	= q - g	= p + q - h	= n - k	= f + l	= g + m
»	7,123. »	23,928. »	— 11,272. »	5,671. »	1,962. 62	1,428. »	3,390. 62	— 2,280. 38	18,762. 62	8,556. »
70	»	27,392. 70	— 2,607. 30	»	»	»	»	»	27,392. 70	»
25	2,830. 95	5,299. 20	— 5,700. 80	2,011. »	437. 63	829. »	1,266. 63	— 744. 37	2,905. 88	3,659. 95
95	9,953. 95	56,619. 90	— 19,580. 10	7,682. »	2,400. 25	2,257. »	4,657. 25	— 3,024. 75	49,061. 20	12,215. 95
15	132,960. 85	649,020. »	— 130,980. »	126,793. 80	6,637. 75	56,136. 80	62,774. 55	— 64,019. 25	522,696. 90	189,097. 65
»	»	»	»	7,100. »	1,131. 89	5,968. 11	7,100. »	»	1,131. 89	5,968. 11
»	»	»	»	459,832. 20	440,249. »	19,583. 20	459,832. 20	»	440,249. »	19,583. 20
»	»	»	»	466,932. 20	441,380. 89	25,551. 31	466,932. 20	»	441,380. 89	25,551. 31

(e) Dedotte lire 4,000 col decreto ministeriale 30 giugno 1934, n. 113450.

(d) Dedotte lire 220,000 col decreto ministeriale 30 giugno 1934, n. 113450.

ESTERI

COLONIE

EDUCAZ.

RENDICONTO GENERALE
PER L'ESERCIZIO FINANZIARIO
1934-35.

Ministero di grazia
e giustizia

Capitoli			Conto della competenza per l'esercizio 1935			TOTALE — col. n. 1 + g — h = p + q - n	
Numero			Denominazione d	Somme			
del 1933-34 a	del 1934-35 b	del 1935-36 c		previste e = h ± i	accertate		
					pagate f = p - l		rimaste da pagare g = q - m
			Rapporti fra le colonne				
			Riporto . . .	»	»	»	
57	55	55	Premi di operosità e rendimento al personale addetto al servizio di copia a cottimo per l'Amministrazione delle carceri e dei riformatori . . .	(a) 20,000. »	14,849. »	5,149. 70	
51	01					19,998. 70	
59	56	56	Saldo degli impegni riguardanti le spese degli stati di previsione degli esercizi finanziari anteriori a quello del 1933-34	(b) 22,300 »	21,116. 51	1,183. 49	
51	03					22,300. »	
60	57	57	Spese inerenti all'attuazione della riforma del libro I del Codice civile e del Codice di procedura civile e del Codice marittimo	(c) 32,560. »	23,983. 63	8,576. 37	
42	03					32,560. »	
61	58	59	Spese per la Commissione reale per la raccolta delle consuetudini e degli usi giuridici	»	»	»	
42	03					»	
62	59	60	Spese per i servizi della Commissione incaricata dello studio degli emendamenti da apportarsi al Codice civile e delle proposte dei nuovi Codici di procedura civile, di commercio e per la marina mercantile in occasione della unificazione legislativa con le nuove provincie - Diarie, viaggi, stampe, pubblicazioni, copie, amanuensi e spese di segreteria	(d) 52,800. »	27,652. 75	25,147. 25	
42	03					52,800. »	
63	60	61	Spese per i servizi delle Commissioni incaricate degli studi legislativi per la riforma del Codice penale, del Codice di procedura penale e della legge sull'ordinamento giudiziario - Diarie, viaggi, stampe, pubblicazioni, amanuensi e spese di segreteria	»	»	»	
42	03					»	
	(*)					»	
67	62	62	Spese per acquisto di un furgoncino per il servizio di trasporto di atti e processi della Corte di Cassazione del Regno	»	»	»	
51	03					»	
50	64	51	Spese inerenti alla costituzione, trasformazione ed adattamento di colonie agricole	(e) 1,000,000. »	200,912. 50	799,087. 50	
51	21					1,000,000. »	
71	65	63	Assegnazione straordinaria per il trasporto altrove delle tre colonie penali della Sardegna	»	»	»	
51	03					»	
49	66	58	Spese inerenti al funzionamento del Comitato incaricato della relazione del progetto definitivo del Codice civile	(f) 64,240. »	36,925. »	27,315. »	
42	03					64,240. »	
				1,191,900. »	325,439. 39	866,459. 31	
						1,191,898. 70	

(*) I capitoli numeri 61, e 63 sono stati soppressi.

(a) Somma iscritta col Regio decreto-legge 20 giugno 1935, n. 1027.

(b) Somma iscritta col Regio decreto-legge 4 aprile 1935, n. 415, convertito nella legge 3 giugno 1935, n. 1021, il quale ha altresì variato la denominazione del capitolo.

(c) Somma iscritta col Regio decreto-legge 28 settembre 1934, n. 1583, convertito nella legge 8 aprile 1935, n. 739 e modificata la denominazione del capitolo col Regio decreto-legge 28 novembre 1934, n. 1889, convertito nella legge 1° aprile 1935, n. 439.

(7) Somma inser

(8) Somma inser

(9) Somma inser

(e)

(d) 1

SPESA.

ero di grazia
e giustizia.

Somme accertate		l'esercizio 1934-35		Conto dei residui degli esercizi precedenti				Pagamenti	Residui	
rimaste da pagare	g = q - m	TOTALE — Colonne f + g	Economie o maggiori spese	Al 1° luglio 1934 — Colonna q del conto consuntivo 1933-34	Pagati	Rimasti da pagare	TOTALE — Colonne l + m	Economie o eccedenze per assegnazioni speciali	complessivi (competenza e residui)	passivi al 30 giugno 1935
h = p + q - n	i = h - e	k = n ± o	l = p - f	m = q - g	n = p + q - h	o = n - k	p = f + l	q = g + m		
»	»	»	»	466,932. 20	441,380. 89	25,551. 31	466,932. 20	»	441,380. 89	25,551. 31
»	5,149. 70	19,998. 70	1. 30	5,337. 50	5,337. 50	»	5,337. 50	»	20,186. 50	5,149. 70
51	1,183. 49	22,300. »	»	»	»	»	»	»	21,116. 51	1,183. 49
63	8,576. 37	32,560. »	»	10,689. 66	8,809. 80	1,879. 86	10,689. 66	»	32,793. 43	10,456. 23
»	»	»	»	5,000. »	2,453. »	2,547. »	5,000. »	»	2,453. »	2,547. »
75	25,147. 35	52,800. »	»	6,332. 18	5,458. 71	873. 47	6,332. 18	»	33,111. 46	26,020. 72
»	»	»	»	2,242. 73	»	2,242. 73	2,242. 73	»	»	2,242. 73
»	»	»	»	20,000. »	20,000. »	»	20,000. »	»	20,000. »	»
50	799,087. 50	1,000,000. »	»	900,000. »	»	900,000. »	900,000. »	»	200,912. 50	1,699,087. 50
»	»	»	»	917,500. »	617,715. 31	21,011. 10	638,726. 41	278,773. 59	617,715. 31	21,011. 10
»	27,315. »	64,240. »	»	26,000. »	5,852. »	20,148. »	26,000. »	»	42,777. »	47,463. »
39	866,439. 31	1,191,898. 70	1. 30	2,360,034. 27	1,107,007. 21	974,253. 47	2,081,260. 68	278,773. 59	1,432,446. 60	1,840,712. 78

(1) Somma iscritta col Regio decreto-legge 18 ottobre 1934, n. 1709, convertito nella legge 1° aprile 1935, n. 438.

(2) Somma iscritta col decreto ministeriale 31 agosto 1934, n. 114258.

(3) Somma iscritta col Regio decreto-legge 28 settembre 1934, n. 1583, convertito nella legge 8 aprile 1935, n. 739.

(e)
(d) l

ha altresì varia
modificata la de
n. 439.

ESTERI

COLONIE

EDUCAZ.

Capitoli				Conto della competenza per			Totale — Colonne f + g h = p + q - n	
Numero			Denominazione d	previste e = k ± i	Somme			
del 1933-34 a	del 1934-35 b	del 1935-36 c			Rapporti tra le colonne	accertate		
						pagate f = p - l		rimaste da pagare g = q - m
RIASSUNTO PER TITOLI								
TITOLO I. — SPESA ORDINARIA								
CATEGORIA I. — SPESE EFFETTIVE								
			SPESA GENERALI	6,337,220. 13	5,690,205. 57	401,988. 65	6,092,194. 20	
			DEBITO VITALIZIO	70,000,000. »	68,466,795. 69	1,533,204. 31	70,000,000. »	
			SPESA PER L'AMMINISTRAZIONE GIUDIZIARIA	184,613,978. »	172,419,552. 91	6,610,598. 55	179,030,151. 46	
			SPESA DI GIUSTIZIA	26,477,141. »	25,523,850. 16	953,290. 15	26,477,140. 34	
			SPESA PER SERVIZI SPECIALI	1,000,956. »	900,678. 76	59,076. 60	959,755. 44	
			SPESA PER L'AMMINISTRAZIONE DEGLI ISTITUTI DI PREVENZIONE E DI PENA	177,632,700. »	155,104,140. 46	18,885,628. 80	173,989,769. 26	
			TOTALE DELLA CATEGORIA I DELLA PARTE ORDINARIA	466,061,995. 13	428,105,223. 55	28,143,787. 15	456,549,010. 70	
TITOLO II. — SPESA STRAORDINARIA								
CATEGORIA I. — SPESE EFFETTIVE.								
			SPESA GENERALI	76,200. »	46,660. 95	9,958. 65	56,619. 90	
			SPESA PER L'AMMINISTRAZIONE DEGLI ISTITUTI DI PREVENZIONE E DI PENA	780,000. »	516,059. 15	132,960. 85	649,020. »	
			CAPITOLI AGGIUNTI	1,191,900. »	325,439. 39	866,459. 33	1,191,898. 70	
			TOTALE DELLA CATEGORIA I DELLA PARTE STRAORDINARIA	2,048,100. »	888,159. 49	1,009,379. 15	1,897,538. 60	

ero di grazia
e giustizia.

SPESA.

competenza per		l'esercizio 1934-35		Conto dei residui degli esercizi precedenti				Pagamenti		Residui
Somme		Economie		Al 1° luglio 1934	Pagati	Rimasti	TOTALE	Economie o eccedenze per assegnazioni speciali	complessivi	passivi
accertate		o maggiori spese		Colonna q del conto consuntivo 1933-34		da pagare	—		(competenza e residui)	al 30 giugno 1935
rimaste da pagare		TOTALE					Colonne l + m			
g $= q - m$		h $= p + q - n$	i $= h - e$	k $= n + o$	l $= p - f$	m $= q - g$	n $= p + q - h$	o $= n - k$	p $= f + l$	q $= g + m$
5. 57	401,988. 05	6,092,194. 20	— 245,025. 93	485,226. 34	364,980. 85	102,417. 45	467,398. 30	— 17,828. 04	6,055,186. 42	504,406. 08
5. 69	1,533,204. 31	70,000,000. »	»	2,269,526. 13	2,193,655. 83	75,870. 30	2,269,526. 13	»	70,660,451. 52	1,609,074. 61
2. 91	6,610,598. 55	179,080,151. 46	— 5,583,826. 54	8,119,145. 78	5,455,446. 74	705,799. 14	6,161,245. 88	— 1,957,899. 90	177,874,999. 65	7,316,397. 69
0. 16	953,290. 11	26,477,140. 34	— 0. 66	366,481. 58	342,255. 44	24,226. 14	366,481. 58	»	25,866,105. 60	977,516. 32
3. 76	59,076. 41	959,755. 44	— 41,200. 56	154,834. 39	153,620. 49	1,092. 90	154,713. 39	— 121. »	1,054,299. 25	60,169. 58
0. 46	18,885,628. 81	173,989,769. 26	— 3,642,930. 74	27,867,539. 05	18,481,802. 84	4,263,903. 51	22,745,706. 35	— 5,121,832. 70	173,585,943. 30	23,149,532. 31
3. 55	28,443,787. 11	456,549,010. 70	— 9,512,984. 43	39,262,753. 27	26,991,762. 19	5,173,309. 44	32,165,071. 63	— 7,097,681. 64	455,096,985. 74	33,617,096. 59
0. 95	9,958. 03	56,619. 90	— 19,580. 10	7,682. »	2,400. 25	2,257. »	4,657. 25	— 3,024. 75	49,061. 20	12,215. 95
9. 15	132,960. 58	649,020. »	— 130,980. »	126,793. 80	6,637. 75	56,136. 80	62,774. 55	— 64,019. 25	522,696. 90	189,097. 65
9. 39	866,452. 31	1,191,898. 70	— 1. 30	2,360,034. 27	1,107,007. 21	974,253. 47	2,081,260. 68	— 278,773. 59	1,432,446. 60	1,840,712. 78
9. 49	1,009,379. 11	1,897,538. 60	— 150,561. 40	2,494,510. 07	1,116,045. 21	1,032,647. 27	2,148,692. 48	— 345,817. 59	2,004,204. 70	2,042,026. 38

ESTERI

COLONIE

EDUCAZ.

Capitoli				Conto della competenza per l'esercizio 1935			
Numero			Denominazione a	Rapporti fra le colonne e = h ± i	Somme		
del 1933-34 a	del 1934-35 b	del 1935-36 c			previste	accertate	
						pagate	rimaste da pagare
				f	g		
				= p - l	= q - m		
RIASSUNTO PER CATEGORIE							
CATEGORIA I. — SPESE EFFETTIVE (<i>Parte ordinaria e straordinaria</i>) . . .				(a) 468,110,095.13	428,993,383.04	29,453,166.30	

(a) Somma autorizzata con lo stato di previsione approvato colla legge 25 gennaio 1934, n. 125	L.	487,102,400.
Variazioni successive per effetto di leggi e decreti speciali, come dal prospetto n. 3 della parte generale	— »	24,609,430.
Variazioni per effetto di prelevamenti dal <i>Fondo di riserva per le spese obbligatorie e d'ordine</i> , come dal prospetto n. 4 della parte generale	+ »	5,617,125.13
Totale generale	L.	<u>468,110,095.13</u>

(b) Tenuto conto
sono con
1°) l
n. 827, c
generale
2°) l
9 dicemb
18 novemb

Visto e riconosciuto conforme alle scritture della Corte dei conti, giusta
la deliberazione della Corte a sezioni riunite di pari data.

Roma, addì 25 gennaio 1936 — Anno XXIV.

IL PRESIDENTE
GASPERINI.

Roma, addì

Il

ero di grazia e giustizia.

SPESA.

Somme accertate		l'esercizio 1934-35		Conto dei residui degli esercizi precedenti				Pagamenti complessivi (competenza e residui)	Residui passivi al 30 giugno 1935	
rimaste da pagare	g = q - m	Economie o maggiori spese	Al 1° luglio 1934 — Colonna q del conto consuntivo 1933-34	Pagati	Rimasti da pagare	TOTALE — Colonne l + m	Economie o eccedenze per assegnazioni speciali	p = f + l	q = g + m	
h = p + q - n	i = h - e	k = n - o	l = p - f	m = q - g	n = p + q - h	o = a - k				
3.04 29,453,166.26		458,446,549.30	9,663,545.83	41,757,263.34	28,107,807.40	6,205,956.71	34,313,764.11	(b) 7,443,499.23	457,101,190.44	35,659,122.97

L. 487,102,400. » » 24,609,430. » » 5,617,125.13 L. 468,110,095.13	(b) Tenuto conto che nell'indicata somma di L. 7,443,499.23 sono comprese: 1°) le somme prescritte, ai sensi dell'articolo 380 del Regio decreto 23 maggio 1924, n. 827, che approva il regolamento per l'amministrazione del patrimonio e per la contabilità generale dello Stato L. 2,377.66 2°) le somme perente agli effetti amministrativi, ai sensi dell'articolo 6 della legge 9 dicembre 1928, n. 2783, che modifica l'articolo 36 (secondo comma) del Regio decreto 18 novembre 1923, n. 2440, per » 84,911.09 » 87,288.75
	risulta che nella gestione dei residui, si è realizzata l'economia effettiva di L. 7,356,210.48

Riconosciuto esatto e conforme alle scritture della Ragioneria generale dello Stato

Roma, addì 29 dicembre 1935 - Anno XIV.

Il Ragioniere Generale dello Stato
CAMBI.

Roma, addì 28 dicembre 1935 - Anno XIV.

Il MINISTRO
SOLMI.

ESTERI
COLONIA
EDUCAZ.

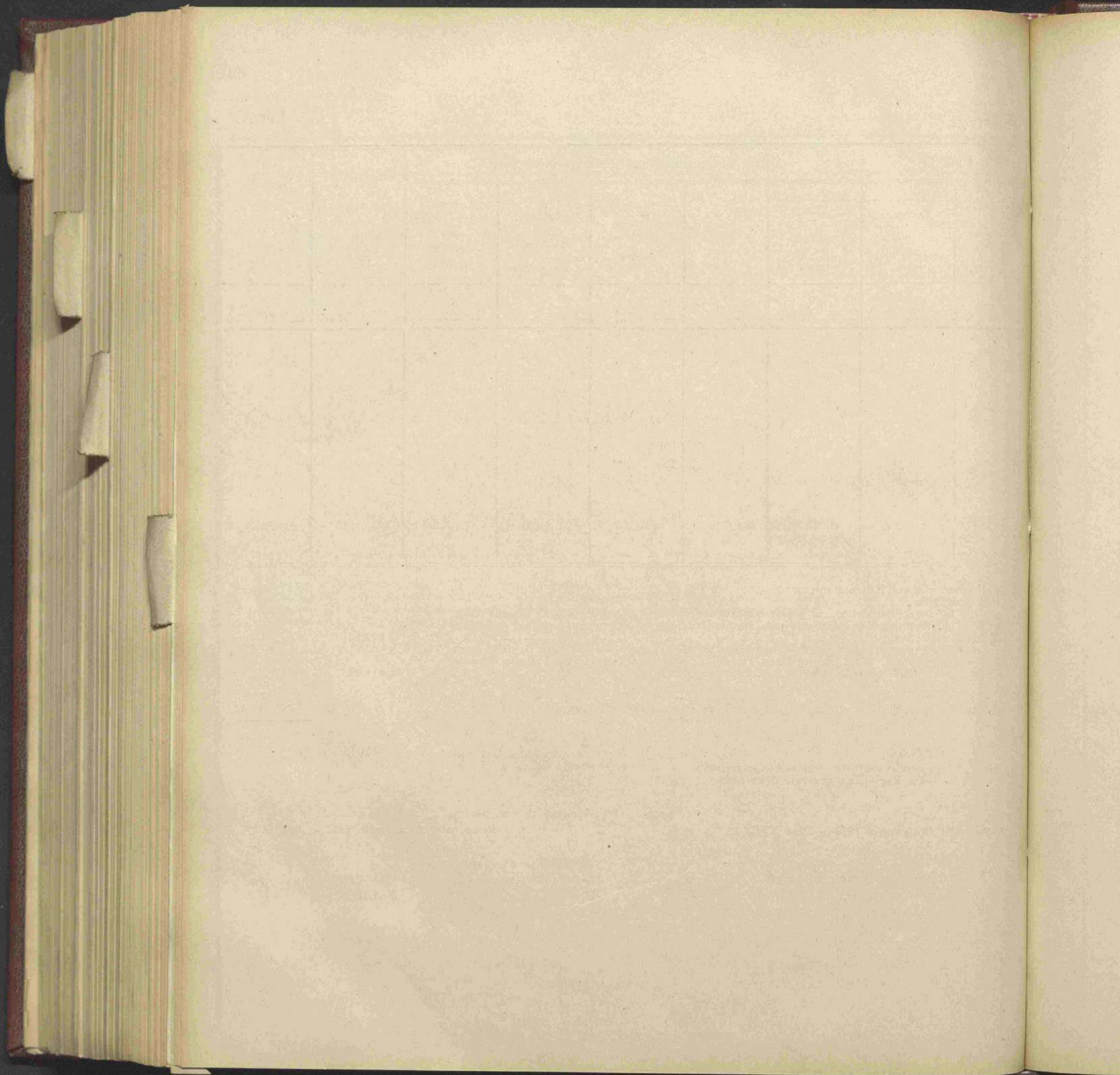

APPENDICE N. 1

al conto consuntivo della spesa del Ministero di grazia e giustizia
per l'esercizio finanziario 1934-35.

(Art. 97 della legge 16 febbraio 1913, n. 89,
articoli 176, 177 e 215 del regolamento approvato col Regio decreto 10 settembre 1914, n. 1326,
modificati con l'articolo 20 del regolamento approvato col Regio decreto 6 maggio 1929, n. 970).

CONTO CONSUNTIVO

dell'ENTRATA e della SPESA degli Archivi notarili del Regno

per l'esercizio finanziario dal 1° luglio 1934 al 30 giugno 1935

ESTERI

COLONIE

EDUCAZ.

NOTA PRELIMINARE

CONTO DEL BILANCIO.

Il conto consuntivo degli Archivi notarili, per l'esercizio 1934-35, si chiude con un avanzo finanziario di lire 1,346,726.26, inferiore di lire 82,574.71 a quello del precedente esercizio. Ma se si tiene conto che nell'esercizio 1933-34 vi fu una entrata straordinaria di lire 966,951, per interessi anticipatamente riscossi su titoli del debito pubblico convertiti nel redimibile 3.50 per cento, mentre nell'esercizio 1934-35 si è avuta una entrata straordinaria di sole lire 310,000, per premi conseguiti su alcuni titoli dello stesso redimibile e su alcuni buoni del Tesoro, si deve concludere che, nella gestione 1934-35, vi è stato un miglioramento in confronto dell'esercizio precedente.

Le entrate riscosse, per complessive lire 11,340,460.62, si distinguono come appresso:

a) prelevamenti dal Fondo dei sopravvanzi	L. 1,498,466.70	
b) proventi degli Archivi	» 5,799,671.75	
c) interessi ed altre rendite patrimoniali	» 2,041,746.63	
d) entrate e recuperi diversi	» 606,920.45	
e) entrate per conto di terzi	» 1,393,655.09	
Totale		L. 11,340,460.62

Le spese pagate, per un importo complessivo di lire 9,993,734.36, sono ripartite come segue:

a) acquisto titoli di Stato	L. 1,648,466.70	
b) spese di esercizio	» 6,905,818.15	
c) spese per conto di terzi	» 1,439,449.51	
Totale		» 9,993,734.36

Donde l'avanzo finanziario di L. 1,346,726.26

CONTO DEL PATRIMONIO.

La consistenza patrimoniale degli Archivi notarili al 30 giugno 1934 era di	L. 51,032,752.65
alla fine dell'esercizio 1934-35, è scesa a	» 43,473,476.53
con un peggioramento di	L. <u>7,559,276.12</u>

Hanno contribuito a formare tale peggioramento:

a) una diminuzione complessiva nelle attività di	L. 6,317,168.43
b) un accertamento complessivo di passività di	» 1,242,107.69
In totale	L. <u>7,559,276.12</u>

La diminuzione complessiva di lire 6,317,168.43 nelle attività dipende da aumenti per lire 10,666,818.22, e da diminuzioni per lire 16,983,986.65. Fra queste ultime, è meritevole di speciale rilievo quella di lire 7,401,133.83 nella consistenza dei titoli di rendita pubblica, che sono stati valutati al prezzo di borsa del 30 giugno 1935.

L'aumento complessivo di passività in lire 1,242,107.49 dipende: da onorari proporzionali dovuto ai notari cessati e loro eredi, accertati nella somma di lire 770,000; da ritenute, operate durante lo esercizio, per complessive lire 461,139.69, da versare al Tesoro dello Stato ed al Fondo di garanzia per le cessioni di stipendio e da spese residue relative a concorsi per la nomina a notaro, accertate in lire 10,968.

ARTICOLI DEL BILANCIO		SOMME	
Num.	Denominazione	previste	riscosse
PARTE PRIMA — ENTRATA			
GESTIONE DEGLI ARCHIVI.			
ENTRATE EFFETTIVE.			
<i>Entrate ordinarie.</i>			
1	Contributo dello Stato per le spese di esercizio	<i>per memoria</i>	»
2	Prelevamenti dai sopravanzi	1,015,453. »	1,498,466. 70
	Totale delle entrate finanziarie . . .	1,015,453. »	1,498,466. 70
3	Entrate patrimoniali — Rendite ed altre entrate patrimoniali	1,500,000 »	2,041,746. 63
4	Proventi ordinari degli archivi — Diritti e tasse di archivio.	6,000,000 »	5,799,671. 75
4 <i>bis</i>	Contributi e concorsi (a)	(a) 17,197. »	18,399. »
5	Entrate e recuperi diversi:		
	a) Ritenute in conto entrata Fondo sopravanzi	263,000. »	240,275. 36
	b) Recuperi di assicurazione obbligatoria già anticipati	7,000. »	7,632. 57
	c) Recuperi di quote di stipendio cedute al fondo di garanzia	60,000 »	57,943. 40
	d) Entrate e recuperi ordinari diversi	70,000. »	70,553. 20
	(e) Somme provenienti dall'articolo 9-c della spesa (b)	(b) 38,781. 45	38,781. 45
	Totale delle entrate patrimoniali, dei proventi e delle entrate ordinarie diverse. .	7,955,978. 45	8,275,003. 36

(a) Articolo istituito e somma iscritta col decreto ministeriale 10 dicembre 1934.

(b) Voce istituita e somma iscritta col decreto ministeriale 2 luglio 1934.

ESTERI

COLONIE

EDUCAZ.

ARTICOLI DEL BILANCIO		SOMME	
Num.	Denominazione	previste	riscosse
<i>Entrate straordinarie.</i>			
6	Proventi straordinari:		
	a) Onorari prescritti	70,000. »	113,843. 14
	b) Entrate straordinarie diverse	17,000. »	59,492. 33
	Totale delle entrate straordinarie . . .	87,000. »	173,335. 47
GESTIONI SPECIALI.			
<i>Partite che si compensano nelle spese.</i>			
7	Entrate di pertinenza dello Stato:		
	a) Ritenute per l'Opera di previdenza.	<i>per memoria</i>	»
	b) Ritenute per imposta di ricchezza mobile	600,000. »	432,360. 95
	c) Imposta complementare sul reddito	30,000. »	20,663. 96
	d) Ritenuta per fondo di garanzia	5,000. »	3,676. 66
	e) Ritenuta per tasse di bollo	5,000. »	4,438. 12
	f) Altre ritenute	<i>per memoria</i>	»
8	Entrate pertinenti a terzi :		
	a) Onorari a notari cessati ed ai loro eredi	300,000. »	280,326. 70
	b) Quote di stipendio cedute, sequestrate o pignorate	65,000. »	58,033. 15
	c) Contributo alle spese di concorso per le nomine a notaio (articolo 36 Regio decreto 14 novembre 1926, n. 1953)	^(a) 53,781. 45	53,781. 45
9	Entrate di pertinenza di diversi	430,000. »	540,374. 10
	Totale delle gestioni speciali . . .	1,488,781. 45	1,393,655. 09

(a) Somma assegnata con i decreti ministeriali 2 luglio 1934, 8 agosto 1934 e 3 gennaio 1935.

ARTICOLI DEL BILANCIO		SOMME	
Num.	Denominazione	previste	riscosse
RIASSUNTO DELL'ENTRATA			
—			
GESTIONE DEGLI ARCHIVI (<i>Entrate effettive</i>).			
ENTRATE ORDINARIE:			
	Contributo dello Stato e prelevamenti dal fondo dei sopravanzi	1,015,453. »	1,498,466. 70
	Altre entrate ordinarie	7,955,978. 45	8,275,003. 36
	TOTALE ENTRATE ORDINARIE	8,971,431. 45	9,773,470. 06
ENTRATE STRAORDINARIE:			
	Proventi straordinari	87,000. »	173,335. 47
		9,058,431. 45	9,946,805. 53
GESTIONI SPECIALI.			
	PARTITE CHE SI COMPENSANO NELLE SPESE	1,488,781. 45	1,393,655. 09
	TOTALE GENERALE DELLE ENTRATE	10,547,212. 90	11,340,460. 62

ESTERI

COLONIE

EDUCAZ.

ARTICOLI DEL BILANCIO		SOMME	
Num.	Denominazione	previste	pagate
PARTE SECONDA — SPESA			
—			
GESTIONE DEGLI ARCHIVI.			
SPESE EFFETTIVE.			
<i>Spese ordinarie.</i>			
1	Spese patrimoniali:		
	a) Locali e mobili	275,000. »	95,055. 04
	b) Imposte e tasse	45,000. »	38,163. 91
	c) Oneri patrimoniali	4,500. »	2,843. 66
	d) Investimenti di capitali	1,650,000. » ^(a)	1,648,466. 70
2	Spese di amministrazione:		
	a) Personale — Stipendi e salari	4,197,653. »	3,330,580. 61
	b) Personale — Assegni di carattere continuativo	1,240,000. »	1,004,009. 69
	c) Personale — Pensioni	1,100,000. » ^(b)	935,218. 29
	d) Personale — Indennità per una sola volta invece di pensione	100,000. »	11,419. 87
	e) Locali in affitto	825,000. »	559,538. 40
	f) Spese di ufficio	250,000. »	108,339. 99
3	Concorsi e rimborsi allo Stato	120,300. »	120,300. »
	<i>Da riportarsi</i>	9,807,453. »	7,853,936. 16

(a) Di cui lire 1,500,000 assegnate col decreto ministeriale 23 novembre 1934, e lire 150,000 quale metà dei premi conseguiti sul Prestito redimibile 3.50 per cento reimpiegata in Buoni del Tesoro novennali 1941.

(b) Compresa lire 100,000 assegnate col decreto ministeriale 1° luglio 1934, e lire 100,000 trasportate dall'articolo 6 col decreto ministeriale 3 settembre 1934.

ARTICOLI DEL BILANCIO		SOMME	
Num.	Denominazione	previste	pagate
	<i>Riporto . . .</i>	9,807,453. »	7,853,936. 16
4	Altre spese ordinarie:		
	a) Spese per il completamento, la regolarizzazione, il riordinamento e la conservazione delle schede dei notari cessati (<i>Spesa obbligatoria</i>) . . .	250,000. »	11,531. 33
	b) Indennità e spese per ritiro di atti dei notari cessati	30,000. »	15,062. 41
	c) Forniture di bollettari e di altri stampati a cura dell'Amministrazione Centrale	70,000. »	38,418. 80
	d) Ispezioni agli archivi da parte degli Ispettori del Ministero	(a) 17,000. »	13,044. 75
	e) Spese per la Commissione di disciplina e spese per la esecuzione della legge sul notariato	(b) 45,000. »	44,064. 42
	f) Contributi di assicurazione obbligatoria	25,000. »	16,225. 25
	g) Rimborsi eventuali di tasse di concorsi notarili	10,000. »	6,980. »
	h) Spese casuali	10,000. »	»
	i) Anticipazione di quote di stipendio cedute	60,000. »	57,943. 40
	l) Altre spese ordinarie (rimborsi per eccedenze di versamenti; spese di liti e contrattuali, ed altre varie)	(c) 43,000. »	14,384. 95
5	Premi di operosità e rendimento per il personale dell'Amministrazione centrale adibito a lavori e servizi inerenti all'esecuzione della legge sugli archivi notarili e per il personale degli archivi medesimi	(d) 148,781. 45	121,664. 81
6	Fondo per le spese impreviste	(e) »	»
	Totale delle spese ordinarie . . .	10,516,234. 45	8,193,256. 28

(a) Comprese lire 10,000, trasportate dall'articolo 7-e col decreto ministeriale 30 gennaio 1935.

(b) Comprese lire 10,000, trasportate dall'articolo 4-l col decreto ministeriale 25 aprile 1935.

(c) Dedotte lire 10,000 trasportate all'articolo 4-e col decreto ministeriale 25 aprile 1935.

(d) Comprese: lire 38,781.45 assegnate con i decreti ministeriali 2 luglio 1934, 8 agosto 1934 e 3 gennaio 1935; lire 50,000 trasportate dall'articolo 6 e lire 25,000 trasportate dall'articolo 7-e, col decreto ministeriale 30 gennaio 1935.

(e) Dedotte lire 100,000 trasportate all'articolo 2-c col decreto ministeriale 3 settembre 1934, e lire 50,000 trasportate all'articolo 5 col decreto ministeriale 30 gennaio 1935.

ESTERI

COLONIA

EDUCAZ.

ARTICOLI DEL BILANCIO		SOMME	
Num.	Denominazione	previste	pagate
<i>Spese straordinarie.</i>			
7	Spese per il personale e diverse:		
	a) Personale straordinario	(a) 230,000. >	162,434. 19
	b) Indennità temporanea mensile	(b) 110,000. >	100,138. 90
	c) Supplenze, missioni e tramutamenti	90,000. >	67,073. 94
	d) Sussidi	20,000. >	18,090. >
	e) Spese straordinarie diverse (traslochi di archivi, ecc.)	(c) 55,000. >	13,291. 54
	Totale delle spese straordinarie . . .	505,000. >	361,028. 57
GESTIONI SPECIALI.			
<i>Partite che si compensano nelle entrate.</i>			
8	Somme dovute allo Stato:		
	a) della ritenuta per l'Opera di previdenza	<i>per memoria</i>	>
	b) della imposta di ricchezza mobile	600,000. >	465,626. 68
	c) della imposta complementare sul reddito	30,000. >	22,731. 70
	d) delle ritenute per il Fondo di garanzia	5,000. >	4,181. 21
	e) della ritenuta per tassa di bollo	5,000. >	4,940. 68
	f) delle altre ritenute	<i>per memoria</i>	>
	<i>Da riportarsi . . .</i>	640,000. >	497,480. 27

(a) Somma assegnata col decreto ministeriale 1° luglio 1934.

(b) Comprese lire 10,000 trasportate dall'articolo 7-c col decreto ministeriale 3 settembre 1934.

(c) Dedotte lire 10,000 trasportate all'articolo 7-b col decreto ministeriale 3 settembre 1934; lire 10,000 trasportate all'articolo 4-d e lire 25,000 trasportate all'articolo 5, col decreto ministeriale 30 gennaio 1935.

RENDICONTO GENERALE
PER L'ESERCIZIO FINANZIARIO
1934-35.

Archivi notarili.

SPESA.

ARTICOLI DEL BILANCIO		SOMME	
Num.	Denominazione	previste	pagate
	<i>Riporto . . .</i>	640,000. >	497,480. 27
9	Somme dovute a terzi:		
	<i>a)</i> per onorari a notari cessati o ai loro eredi	(<i>a</i>) 304,224. 19	304,224. 19
	<i>b)</i> per quote di stipendio cedute ad aziende private, sequestrate o pignorate	65,000. >	58,033. 15
	<i>c)</i> spese di concorso per nomine a notaro (art. 36 Regio decreto 14 novembre 1926, n. 1953)	(<i>b</i>) 53,781. 45	39,656. 45
10	Somme dovute a diversi.	(<i>c</i>) 540,055. 45	540,055. 45
	Totale delle gestioni speciali . . .	1,603,061. 09	1,439,449. 51

(a) Compresse lire 4,224.19 assegnate col decreto ministeriale 30 giugno 1935.

(b) Somma assegnata con i decreti ministeriali 2 luglio 1934, 8 agosto 1934 e 3 gennaio 1935.

(c) Compresse lire 110,055.45 assegnate col decreto ministeriale 30 giugno 1935.

ESTERI

COLONIE

EDUCAZ.

ARTICOLI DEL BILANCIO		SOMME	
Num.	Denominazione	previste	pagate
RIASSUNTO DELLA SPESA			
GESTIONE DEGLI ARCHIVI (<i>Spese effettive</i>).			
	SPESE ORDINARIE	10,516,234. 45	8,193,256. 28
	SPESE STRAORDINARIE	505.000. »	361,028. 57
		11,021,234. 45	8,554,284. 85
GESTIONI SPECIALI.			
	PARTITE CHE SI COMPENSANO NELLE ENTRATE	1,603,061. 09	1,489,449. 51
	TOTALE GENERALE DELLE SPESE	12,624,295. 54	9,993,734. 36
RIEPILOGO			
	ENTRATE	10,547,212. 90	11,340,460. 62
	SPESE	12,624,295. 54	9,993,734. 36
	DIFFERENZA	2,077,082. 64	1,346,726. 26
<p>Visto e riconosciuto conforme alle scritture della Corte dei conti, giusta la deliberazione della Corte a Sezioni riunite di pari data.</p> <p>Roma, 25 gennaio 1936-XIV.</p> <p>IL PRESIDENTE GASPERINI.</p> <p>Roma, 28 dicembre 1935-XIV.</p> <p>IL MINISTRO SOLMI.</p>			

Conto del patrimonio per l'esercizio finanziario 1934-35.

ATTIVITÀ E PASSIVITÀ	CONSISTENZA al 1° luglio 1934	VARIAZIONI e migliori accertamenti avvenuti nell'esercizio 1934-35		CONSISTENZA al 30 giugno 1935
		in più	in meno	
		ATTIVITÀ.		
Immobili	4,407,327. »	»	(a) 440,732. »	3,966,595. »
Mobili e arredi	1,596,771. »	100,400. 85	169,454. 85	1,527,717. »
Libri	185,128. »	18,085. »	18,513. »	184,700. »
Titoli di rendita pubblica	38,536,100. »	1,643,500. »	(b) 7,461,933. 83	32,717,666. 17
Depositi in conto corrente	57,289. 02	88,018. 61	26,000. »	119,307. 63
Fondi di cassa disponibili per la gestione dell'esercizio	(c) 6,250,137. 63	8,816,813. 76	8,867,352. 97	(d) 6,199,598. 42
Totale attività . . .	51,032,752. 65	10,666,818. 22	16,983,986. 65	44,715,584. 22
		— 6,317,168. 43		
PASSIVITÀ.				
Onorari proporzionali dovuti ai notari o ai loro eredi	»	»	»	770,000. »
Ritenute da versare al Tesoro dello Stato ed al Fondo di garanzia per le cessioni	»	»	»	461,139. 69
Spese residue relative a concorsi per la nomina a notaro	»	»	»	10,968. »
Totale passività . . .	»	»	»	1,242,107. 69
Patrimonio netto . . .	»	»	»	43,473,476. 53

(a) Compresa la svalutazione della consistenza al 30 giugno 1934.

(b) Di cui lire 60,800 riguardano cartelle di credito comunale e provinciale estratte, e lire 7,401,133.83 il minor valore di tutti i titoli, in base alle quotazioni di borsa del 30 giugno 1935.

(c) Comprese lire 450,489.66 non erogate dagli Archivi sulle aperture di credito loro concesse nell'esercizio 1933-34.

(d) Comprese lire 366,280.05 non erogate dagli Archivi sulle aperture di credito loro concesse nell'esercizio 1934-35.

ESTERI

COLONIE

EDUCAZ.