

Movimento nei titoli rappresentanti il capitale investito.

SPECIE DEI TITOLI	Consistenza al 1° luglio 1934	Variazioni avvenute durante l'esercizio 1934-35		Consistenza al 30 giugno 1935	Valore di borsa al 30 giugno 1935
		in più	in meno		
		per nuovi acquisti	per ammortamenti, sorteggi, ecc.		
Rendita 3.50 % (1906)	16,300. »	»	»	16,300. »	11,776. 75
Prestito Nazionale	1,300. »	»	»	1,300. »	921. 70
Prestito redimibile 3.50 %	21,487,800. »	»	»	21,487,800. »	15,191,874. 60
Buoni novennali del Tesoro (1940)	7,185,000. »	»	»	7,185,000. »	7,100,576. 25
Buoni novennali del Tesoro (1941)	6,665,500. »	143,500. »	»	6,809,000. »	6,623,161. 87
Buoni novennali del Tesoro (1943) - 5 %	1,700,000. »	»	»	1,700,000. »	1,124,475. »
Buoni novennali del Tesoro (1943) - 4 %	»	1,500,000. »	»	1,500,000. »	1,344,750. »
Cartelle di credito comunale e provin- ciale 3.75 %	288,000. »	»	5,000. »	283,000. »	240,550. »
Cartelle di credito comunale e provin- ciale 4 %	1,192,200. »	»	55,800. »	1,136,400. »	1,079,580. »
	38,536,100. »	1,643,500. »	60,800. »	40,118,800. »	32,717,666. 17
Diminuzione nel valore dei titoli al 30 giugno 1935	»	»	»	»	7,401,133. 88
	38,536,100. »	1,643,500. »	60,800. »	40,118,800. »	40,118,800. »

APPENDICE N. 2

al conto consuntivo del Ministero di grazia e giustizia
per l'esercizio finanziario 1934-35

(Articolo 4 della legge 9 maggio 1932, n. 547)

CONTO CONSUNTIVO

dell'ENTRATA e della SPESA della Cassa delle Ammende

per l'esercizio finanziario
dal 1° luglio 1934 al 30 giugno 1935

Valore
di borsa
al
giugno 1935

11,776. 75

921. 70

91,874. 00

00,576. 25

23,161. 87

24,475. >

44,750. >

40,550. >

79,580. >

17,666. 17

01,433. 83

18,800. >

ESTERI

COLONIE

EDUCAZ.

NOTA PRELIMINARE

Il conto del bilancio della Cassa delle Ammende per l'esercizio finanziario 1934-35, presenta i seguenti risultati:

Entrate effettive ordinarie e straordinarie previste	L.	955,470 —
delle quali sono state introitate	»	686,061.14
con una diminuzione quindi di	L.	<u>269,408.86</u>

Spese effettive ordinarie e straordinarie previste	L.	955,470 —
delle quali sono state erogate	»	638,168.10
con una diminuzione di	L.	<u>317,301.90</u>

Tenuto conto che il patrimonio alla fine dell'esercizio 1933-34 era di	L.	1,153,726.34
dai dati suesposti si rileva un aumento di	»	47,893.04
per cui la consistenza della Cassa alla fine dell'esercizio di cui si rende conto risulta di	L.	<u>1,201,619.38</u>

costituita:

da Consolidato 3.50 per cento per	L.	884,439.80
da deposito in conto corrente presso la Cassa depositi e prestiti per	»	<u>317,179.58</u>

IL GUARDASIGILLI MINISTRO SEGRETARIO DI STATO PER LA GRAZIA E GIUSTIZIA
DI CONCERTO COL MINISTRO DELLE FINANZE

Visto il conto consuntivo delle entrate e delle spese per l'esercizio finanziario 1934-35 della Cassa delle Ammende costituita ai sensi e per gli scopi di cui all'articolo 149 del nuovo Codice penale;
Visto l'articolo 4 della legge 9 maggio 1932, n. 547;

DECRETA:

È approvato il conto consuntivo delle entrate e delle spese della Cassa delle Ammende per l'esercizio finanziario dal 1° luglio 1934 al 30 giugno 1935, in conformità dei prospetti qui acclusi e con le seguenti risultanze definitive:

Avanzo economico al 30 giugno 1934	L.	1,153,726.34
Entrate effettive ordinarie e straordinarie dell'esercizio 1934-35.	L.	686,061.14
Spese effettive ordinarie e straordinarie dell'esercizio 1934-35	»	<u>638,168.10</u>
	»	47,893.04
Avanzo economico al 30 giugno 1935	L.	<u>1,201,619.38</u>

Roma, li 30 novembre 1935 - Anno XIV.

Il Guardasigilli
SOLMI.

Il Ministro delle finanze
THAON DI REVEL.

Numero
del
l'esercizio
1934-35

1

2

3

4

5

6

7

8

8
bis

9

(a) R
(b) D
(c) M
(d) C

(e) N
(f) S

(g) M

CONTO CONSUNTIVO
DELL' ENTRATA DELLA CASSA DELLE AMMENDE

per l'esercizio finanziario dal 1° luglio 1934 al 30 giugno 1935

CAPITOLI		COMPETENZA	SOMME
Numero del l'esercizio 1934-35	DENOMINAZIONE	PER L'ESERCIZIO FINANZIARIO 1934-35	INTROITATE
PARTE I. — ENTRATA.			
TITOLO I. — ENTRATE ORDINARIE (a)			
CATEGORIA I. — Entrate effettive (a)			
1	Multe per rigetto di ricorsi in Cassazione.	300,000. »	323,550. 40
2	Versamenti per Grazia Sovrana	(b) 155,470. »	29,900. 50
3	Sanzioni pecuniarie disciplinari diverse	40,000. »	21,405. 80
4	Fondi dei detenuti evasi o defunti.	15,000. »	24,736. 23
5	Ricavo dalle vendite dei corpi di reato	350,000. »	195,723. 99
6	Introiti per incameramento di cauzioni o di altre somme in deposito (c)	30,000. »	54,022. »
7	Interessi sulle somme in deposito in conto corrente presso la Cassa depositi e prestiti e sui capitali investiti in rendita pubblica (d).	(d) 50,000. »	36,715. 42
Totale entrate ordinarie		940,470. »	686,054. 34
TITOLO II. — ENTRATE STRAORDINARIE (a)			
CATEGORIA I. — Entrate effettive (a)			
8	Entrate straordinarie diverse	15,000. »	6. 80
Totale della categoria I (Parte ordinaria e straordinaria)		955,470. »	686,061. 14
CATEGORIA II. — Movimento di capitali (c)			
8 bis	Prelevamenti dagli avanzi dell'esercizio precedente per acquisto di rendita pubblica (f)	(f) 134,530. »	134,521. 40
PARTITE CHE SI COMPENSANO CON LA SPESA			
9	Somme provenienti da depositi provvisori (cauzioni per libertà provvisoria, ecc. (g)	480,000. »	361,927. 60

(a) Rettificata la classifica col decreto ministeriale 31 dicembre 1934.

(b) Dedotte lire 89,530 col decreto ministeriale 30 giugno 1935.

(c) Modificata la denominazione del capitolo col decreto ministeriale 31 dicembre 1934.

(d) Comprese lire 25,000 per effetto del decreto ministeriale 31 dicembre 1934, il quale ha altresì modificato la denominazione del capitolo.

(e) Nuova categoria istituita col decreto ministeriale 31 dicembre 1934.

(f) Somma iscritta con i decreti ministeriali: 31 dicembre 1934 col quale è stato istituito il capitolo (lire 45,000) e 30 giugno 1935 (lire 89,530).

(g) Modificata la denominazione del capitolo col decreto ministeriale 30 giugno 1935.

ESTERI

COLONIE

EDUCAZ.

CAPITOLI		COMPETENZA	SOMME
Numero del- l'esercizio 1934-35	DENOMINAZIONE	PER L'ESERCIZIO FINANZIARIO 1934-35	INTROITATE
RIASSUNTO DELL'ENTRATA.			
TITOLO I. — ENTRATE ORDINARIE.			
	CATEGORIA I. — <i>Entrate effettive</i>	940,470. »	686,054. 34
	Totale del titolo I	940,470. »	686,054. 34
TITOLO II. — ENTRATE STRAORDINARIE.			
	CATEGORIA I. — <i>Entrate effettive</i>	15,000. »	6. 80
	CATEGORIA II. — <i>Movimento di capitali</i>	134,530. »	134,521. 40
	Totale del titolo II	149,530. »	134,528. 20
	Totale delle entrate ordinarie e straordinarie	1,090,000. »	820,582. 54
	Partite che si compensano con la spesa	480,000. »	361,927. 60
	TOTALE GENERALE	1,570,000. »	1,182,510. 14

Numero
del-
l'esercizio
1934-

1
2
3
4
5

6

6-b

7

(a)
(b)
(c)
(d)
(e)

CONTO CONSUNTIVO
DELLA SPESA DELLA CASSA DELLE AMMENDE

per l'esercizio finanziario dal 1° luglio 1934 al 30 giugno 1935

CAPITOLI		COMPETENZA PER L'ESERCIZIO FINANZIARIO 1934-35	SOMME PAGATE
Numero del- l'esercizio 1934-35	DENOMINAZIONE		
PARTE II. — SPESA.			
TITOLO I. — SPESA ORDINARIA (a)			
CATEGORIA I. — Spese effettive (a)			
1	Assegnazioni ai Consigli di patronato	950,000. »	632,700. »
2	Spese per la pubblicazione di sentenze	(b) »	»
3	Spese di ufficio, stampati e cancelleria	2,000. »	1,998. 10
4	Spese casuali	500. »	500. »
5	Fondo di riserva per spese impreviste	(c) 2,970. »	2,970. »
	Totale della categoria I	955,470. »	638,168. 10
TITOLO II. — SPESA STRAORDINARIA (a)			
CATEGORIA I. — Spese effettive (a)			
6	Spese straordinarie diverse	per memoria	»
CATEGORIA II. — Movimento di capitali (d)			
6-bis	Acquisto di titoli di rendita pubblica (e)	(e) 134,530. »	134,521. 40
	Totale del titolo II	134,530. »	134,521. 40
PARTITE CHE SI COMPENSANO CON L'ENTRATA.			
7	Restituzione e incameramento di depositi	480,000. »	343,300. 65

(a) Rettificata la classifica con decreto ministeriale 31 dicembre 1934.

(b) Eliminato lo stanziamento con decreto ministeriale 30 giugno 1934.

(c) Dedotte lire 39,530 risultanti dalla differenza fra la diminuzione di lire 64,530 per effetto del decreto ministeriale 30 giugno 1935 e l'aumento di lire 25,000 per effetto del decreto ministeriale 31 dicembre 1934.

(d) Nuova categoria istituita col decreto ministeriale 31 dicembre 1934.

(e) Somma iscritta con i decreti ministeriali 31 dicembre 1934 col quale è stato istituito il capitolo (lire 45.000) e 30 giugno 1935 (lire 89,530).

ESTERI

COLONIE

EDUCAZ.

CAPITOLI		COMPETENZA	SOMME PAGATE
Numero del- l'esercizio 1934-35	DENOMINAZIONE	PER L'ESERCIZIO FINANZIARIO 1934-35	
RIASSUNTO DELLA SPESA.			
TITOLO I. — SPESA ORDINARIA.			
	CATEGORIA I. — <i>Spese effettive</i>	955,470. »	638,168. 10
	Totale del titolo I	955,470. »	638,168. 10
TITOLO II. — SPESA STRAORDINARIA.			
	CATEGORIA I. — <i>Spese effettive</i>	<i>per memoria</i>	»
	CATEGORIA II. — <i>Movimento di capitali</i>	134,530. »	134,521. 40
	Totale del titolo II	134,530. »	134,521. 40
	Totale delle spese ordinarie e straordinarie	1,090,000. »	772,689. 50
	Partite che si compensano con l'entrata	480,000. »	343,300. 65
	TOTALE GENERALE	1,570,000 »	1,115,990. 15

CONTTO PATRIMONIALE.

Avanzo economico dell'esercizio 1933-34	L.	1,153,726.34
Entrate effettive ordinarie e straordinarie dell'esercizio 1934-35	L.	686,061.44
Spese effettive ordinarie e straordinarie dell'esercizio 1934-35	»	638,168.10
		<u>47,893.04</u>
Avanzo economico al 30 giugno 1935	L.	1,201,619.38
costituito:		
da consolidato 3.50 per cento per	L.	884,439.80
da deposito in conto corrente aperto presso la Cassa depositi e prestiti	»	<u>317,179.58</u>
Avanzo di depositi provvisori dell'esercizio 1933-34	L.	827,734.41
Entrate dell'esercizio 1934-35	L.	361,927.60
Uscite per restituzioni o incameramenti	»	343,300.65
		<u>18,626.95</u>
	»	<u>846,361.36</u>
Totale generale	L.	<u><u>2,047,980.74</u></u>

SPESA.

PAGATE

8,168. 10

8,168. 10

4,521. 40

4,521. 40

2,689. 50

3,300. 65

5,990. 15

ESTERI

COLONIE

EDUCAZ.

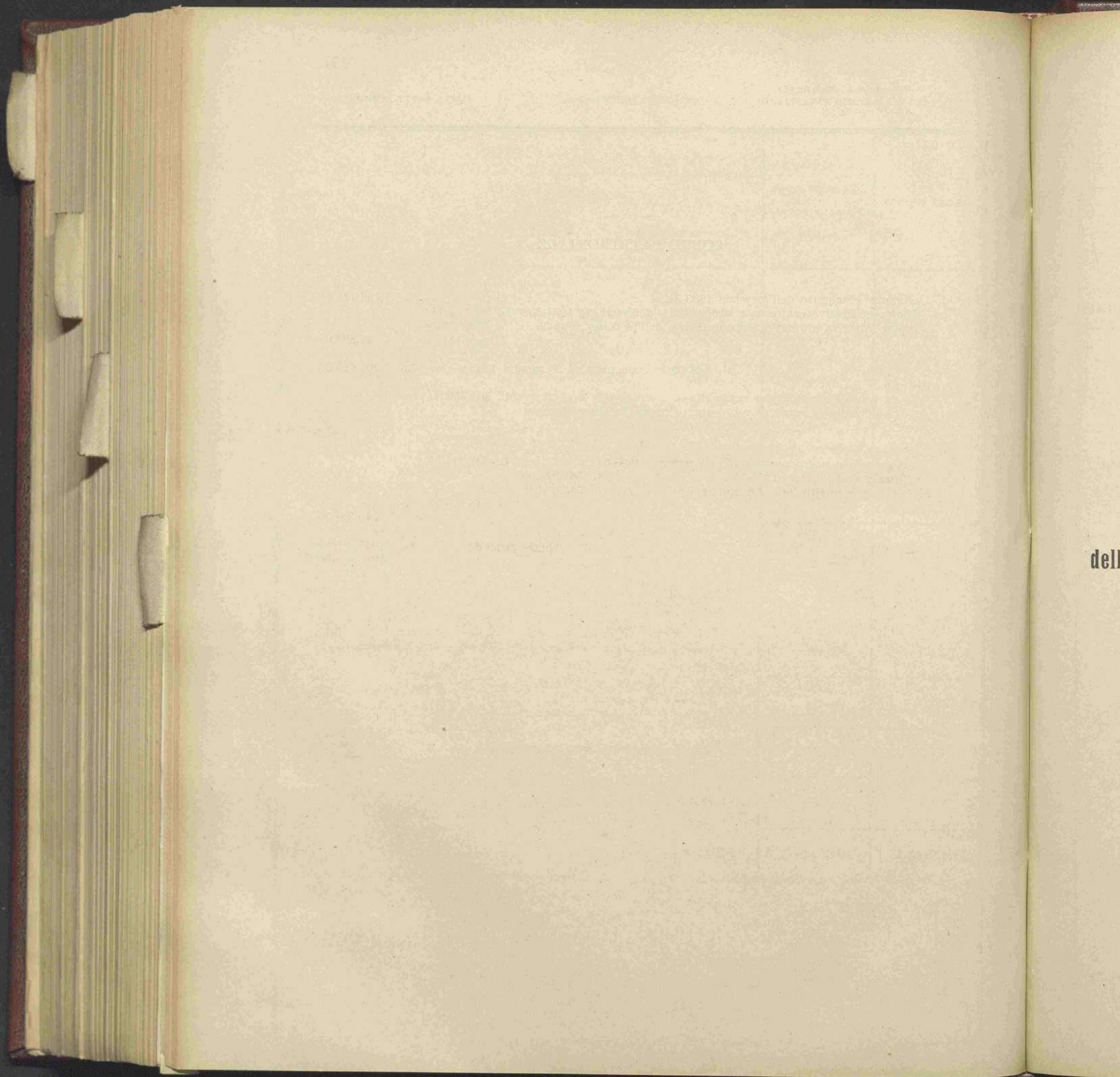

dell

APPENDICE N. 3

al conto consuntivo del Ministero di grazia e giustizia
per l'esercizio finanziario 1934-35

(Regio decreto 7 luglio 1932, n. 1404)

CONTO CONSUNTIVO

dell'ENTRATA e della SPESA del Fondo generale del Corpo degli Agenti
di custodia delle carceri

per l'esercizio finanziario dal 1° luglio 1934 al 30 giugno 1935

ESTERI

COLONIE

EDUCAZ.

NOTA PRELIMINARE

Il conto consuntivo del Fondo generale del Corpo degli Agenti di Custodia delle carceri, per l'esercizio finanziario 1934-35, ha dato i seguenti risultati:

Entrate previste lire 1,161,600; rimosse	L.	1,206,659.13
Spese previste lire 1,161,600; pagate	»	1,158,290.15
		<hr/>
Avanzo	L.	48,368.98
		<hr/> <hr/>

determinato come segue:

a) CONTO DEL FONDO PROFITTI;

sugl'introiti realizzati per	L.	37,342.21
gravarono pagamenti per	»	48,330.58
		<hr/>
con un passivo di	L.	— 10,988.37

Nel movimento di capitali, si è avuto invece un maggior recupero di prestiti per lire 56,125.13, determinato da:

nuove concessioni di prestiti per	L.	457,500 —
rimborsi effettuati da agenti per	»	513,625.13
		<hr/>
	»	+ 56,125.13

perciò si ha in definitiva, nel predetto fondo, un avanzo di L. 45,136.76

b) CONTO DEL FONDO MASSA:

sulle somme introitate per	L.	655,691.79
gravarono pagamenti per	»	652,459.57
		<hr/>
con un avanzo di	»	3,232.22

L'avanzo complessivo è quindi di L. 48,368.98

CONTO CONSUNTIVO

dell'Entrata del Fondo generale del Corpo degli Agenti di custodia delle carceri
per l'esercizio finanziario dal 1° luglio 1934 al 30 giugno 1935

TABELLA D.

CAPITOLI		COMPETENZA	SOMME
Numero del- l'esercizio 1934-35	DENOMINAZIONE	PER L'ESERCIZIO FINANZIARIO 1934-35	INTROITATE
ENTRATA.			
TITOLO I. — ENTRATA ORDINARIA.			
CATEGORIA I. — Entrate effettive.			
<i>Gestione Fondo profitti.</i>			
1	Interessi sui fondi in deposito	22,000. »	13,894. 57
2	Quote di paga e di premi degli agenti licenziati per motivi disciplinari, per condanna penale ed espulsi dal Corpo	6,000. »	4,897. 24
3	Contributi degli agenti per i prestiti ottenuti	23,000. »	18,550. 40
		51,000. »	37,342. 21
<i>Gestione massa generale del Corpo.</i>			
4	Indennità di vestizione e ritenute varie mensili sulle paghe	^(a) 581,600. »	631,064. 78
5	Indennità cavallo agli agenti montati	4,000. »	1,653. 55
	<i>Da riportarsi</i>	585,600. »	632,718. 33

(a) Comprese lire 131,600 per effetto del decreto ministeriale 30 giugno 1935, n. 122312.

ESTERI

COLONIE

EDUCAZ.

CAPITOLI		COMPETENZA	SOMME
Numero del- l'esercizio 1934-35	DENOMINAZIONE	PER L'ESERCIZIO FINANZIARIO 1934-35	INTROITATE
	<i>Riporto . . .</i>	585,600. »	632,718. 33
6	Ricavo dalla vendita di oggetti di vestiario a sconto debiti di massa o per rifusione all'Erario	10,000. »	4,626. 65
7	Rimborsi diretti da parte di agenti cessati dal servizio	4,000. »	630. 56
		599,600. »	637,975. 54
TITOLO II. — ENTRATA STRAORDINARIA.			
CATEGORIA I. — Entrate effettive.			
<i>Gestione Fondo profitti.</i>			
8	Sopravvenienze attive eventuali a credito del Fondo profitti	6,000. »	»
<i>Gestione massa generale del Corpo.</i>			
9	Sopravvenienze attive eventuali a credito del Fondo massa generale del Corpo	5,000. »	17,716. 25
CATEGORIA II. — Movimento di capitali.			
10	Estinzione di prestiti da parte degli agenti	500,000. »	513,625. 13

SOMME
 INTROITATE

632,718. 33

4,626. 65

630. 56

637,975. 54

17,716. 25

513,625. 13

CAPITOLI		COMPETENZA	SOMME
Numero del- l'esercizio 1934-35	DENOMINAZIONE	PER L'ESERCIZIO FINANZIARIO 1934-35	INTROITATE
	RIASSUNTO PER TITOLI.		
	TITOLO I. — ENTRATA ORDINARIA.		
	<i>CATEGORIA I. — Entrate effettive.</i>		
	Gestione Fondo profitti	51,000. »	37,342. 21
	Gestione massa generale del Corpo	599,600. »	637,975. 54
	Totale delle entrate ordinarie	650,600. »	675,317. 75
	TITOLO II. — ENTRATA STRAORDINARIA.		
	<i>CATEGORIA I. — Entrate effettive.</i>		
	Gestione Fondo profitti	6,000. »	»
	Gestione massa generale del Corpo	5,000. »	17,716. 25
	Totale della categoria I	11,000. »	17,716. 25
	<i>CATEGORIA II. — Movimento di capitali.</i>		
	Estinzione di prestiti da parte degli agenti	500,000. »	513,625. 13
	Totale delle entrate straordinarie	511,000. »	531,341. 38
	RIASSUNTO PER CATEGORIE.		
	Categoria I. - Entrate effettive (Parte ordinaria e straordinaria)	661,600. »	693,034. »
	Categoria II. - Movimento di capitali	500,000. »	513,625. 13
	Totale generale delle entrate	1,161,600. »	1,206,659. 13

CONTO CONSUNTIVO

della Spesa del Fondo generale del Corpo degli Agenti di custodia delle carceri
per l'esercizio finanziario dal 1° luglio 1934 al 30 giugno 1935

TABELLA E.

CAPITOLI		COMPETENZA	SOMME
Numero del- l'esercizio 1934-35	DENOMINAZIONE	PER L'ESERCIZIO FINANZIARIO 1934-35	PAGATE
SPESA.			
TITOLO I. — SPESA ORDINARIA.			
CATEGORIA I. — <i>Spese effettive.</i>			
<i>Gestione Fondo profitti.</i>			
1	Sussidi ad agenti, ex agenti, vedove e famiglie di ex agenti	39,500. »	39,500. »
2	Sussidi e borse di studi a figli di agenti	6,500. »	6,500. »
3	Saldo di crediti inesigibili di massa e mensa	500. »	»
4	Spese generali d'Amministrazione	1,300. »	1,233. 98
5	Spese casuali	1,000. »	15. »
6	Fondo di riserva per le spese impreviste, nella gestione del Fondo profitti	1,200 »	1,081. 60
		50,000. »	48,330. 58
<i>Gestione massa generale del Corpo.</i>			
7	Acquisto di oggetti di vestiario, di corredo, di cavalli e di bardature	^(a) 556,000. »	555,999. 59
8	Restituzione fondi residui dei conti individuali chiusi per cessazione dal servizio degli agenti	^(b) 50,500. »	50,161. 19
	<i>Da riportarsi</i>	606,500. »	606,160. 78

(a) Comprese lire 276,000 per effetto del decreto ministeriale 30 giugno 1935, n. 122312.

(b) Dedotte lire 99,500 col decreto ministeriale 30 giugno 1935, n. 122312.

carceri

CAPITOLI		COMPETENZA	SOMME
Numero del- l'esercizio 1934-35	DENOMINAZIONE	PER L'ESERCIZIO FINANZIARIO 1934-35	PAGATE
	<i>Riporto . . .</i>	606,500. >	606,160. 78
9	Prelevamenti sul credito di massa, autorizzati a favore di agenti . .	(a) 32,000 >	31,074. 20
10	Risarcimenti di danni agli armamenti ed al materiale	(b) 50. >	1. >
11	Acquisto di libretti individuali di conto	500. >	286. 83
12	Rimborso all'Erario di indennità di vestizione inerogate e versamenti di recuperi su vestiari di agenti cessati dal servizio	(c) 8,450. >	8,411. 01
13	Spese casuali	(d) 6,600. >	6,528. 75
		654,100. >	652,459. 57
TITOLO II. — SPESA STRAORDINARIA.			
CATEGORIA I. — Spese effettive.			
<i>Gestione Fondo profitti.</i>			
14	Erogazioni straordinarie diverse sul Fondo profitti	(e) >	>
<i>Gestione massa generale del Corpo.</i>			
15	Occorrenze straordinarie diverse nella gestione della massa generale del Corpo	(e) >	>
CATEGORIA II. — Movimento di capitali.			
16	Concessione di prestiti agli agenti di custodia	(f) 457,500. >	457,500. >

(a) Compresse lire 12,000 per effetto del decreto ministeriale 30 giugno 1935, n. 122312.
 (b) Dedotte lire 2,950 col decreto ministeriale 30 giugno 1935, n. 122312.
 (c) Dedotte lire 3,550 col decreto ministeriale 30 giugno 1935, n. 122312.
 (d) Compresse lire 3,100 per effetto del decreto ministeriale 30 giugno 1935, n. 122312.
 (e) Eliminato lo stanziamento col decreto ministeriale 30 giugno 1935, n. 122312.
 (f) Dedotte lire 42,500 col decreto ministeriale 30 giugno 1935, n. 122312.

ESTERI
COLONIE
EDUCAZ.

CAPITOLI		COMPETENZA	INTROITI
Numero del- l'esercizio 1934-35	DENOMINAZIONE	PER L'ESERCIZIO FINANZIARIO 1934-35	E PAGAMENTI DELL'ESERCIZIO 1934-35
RIASSUNTO PER TITOLI			
TITOLO I. — SPESA ORDINARIA.			
CATEGORIA I. — <i>Spese effettive.</i>			
	Gestione Fondo profitti	50,000. »	48,330. 58
	Gestione massa generale del Corpo	654,100. »	652,459. 57
	Totale delle spese ordinarie	704,100. »	700,790. 15
TITOLO II. — SPESA STRAORDINARIA.			
CATEGORIA I. — <i>Spese effettive.</i>			
	Gestione Fondo profitti	»	»
	Gestione massa generale del Corpo	»	»
	Totale della categoria I	»	»
CATEGORIA II. — <i>Movimento di capitali.</i>			
	Concessione di prestiti agli agenti di custodia	457,500. »	457,500. »
	Totale delle spese straordinarie	457,500. »	457,500. »
RIASSUNTO PER CATEGORIE			
	Categoria I. — Spese effettive (Parte ordinaria e straordinaria).	704,100. »	700,790. 15
	Categoria II. — Movimento di capitali	457,500. »	457,500. »
	Totale generale delle spese	1,161,600. »	1,158,290. 15
RIEPILOGO			
	Entrate	1,161,600. »	1,206,659. 13
	Spese	1,161,600. »	1,158,290. 15
	Differenza	»	48,368. 98

Roma, addì 28 dicembre 1935 - Anno XIV.

IL MINISTRO
SOLMI.

RENDICONTO GENERALE
PER L'ESERCIZIO FINANZIARIO
1934-35.

FONDO GENERALE
DEL CORPO DEGLI AGENTI
DI CUSTODIA DELLE CARCERI.

CONTO PATRIMONIALE.

FONDO PROFITTI:

Consistenza al 1° luglio 1934:

Prestiti ad agenti (Credito del Fondo massa)	L. 367,139. 27
In conto corrente nella Cassa depositi e prestiti	L. 41,000. 98
In conto corrente nella Cassa postale	» 23,053. 72
	<u>» 64,054. 70</u>
Totale	L. 431,193. 97

Gestione dell'esercizio finanziario 1934-35:

Somme introitate (parte ordinaria e straordinaria)	L. 37,342. 24
Prestiti rimborsati dagli agenti (Movimento di capitali)	» 513,625. 13
	<u>L. 550,967. 34</u>
Pagamenti dell'esercizio (parte ordinaria e straordinaria)	L. 48,330. 58
Prestiti concessi agli agenti (Movimento di capitali)	» 457,500. »
	<u>» 505,830. 58</u>
Avanzo finanziario	» 45,136. 76
Totale	<u>L. 476,330. 73</u>
Debito verso il Fondo massa al 30 giugno 1935	» 431,193. 97
Patrimonio netto del Fondo profitti al 30 giugno 1935	<u>L. 45,136. 76</u> ^(a)

FONDO MASSA:

Consistenza al 1° luglio 1934:

Crediti verso agenti attraverso il Fondo profitti	L. 367,139. 27
in conto corrente nella Cassa depositi e prestiti	» 44,976. 01
A disposizione presso gli Istituti di prevenzione e pena	» 329,600. 66
Totale	<u>L. 741,715. 94</u>

Gestione dell'esercizio finanziario 1934-35:

Somme introitate (parte ordinaria e straordinaria)	L. 655,691. 79
Pagamenti (parte ordinaria e straordinaria)	» 652,459. 57
Avanzo finanziario	L. 3,232. 22
Patrimonio del Fondo massa al 30 giugno 1935	<u>» 744,948. 16</u> ^(b)
Patrimonio complessivo del Fondo generale del Corpo degli agenti di custodia	<u>L. 790,084. 92</u>

(a) In conto corrente nella Cassa depositi e prestiti	L. 36,659. 12
In conto corrente nella Cassa postale	» 8,477. 64
	<u>L. 45,136. 76</u>

(b) Costituito:

Crediti verso agenti attraverso il Fondo profitti	L. 431,193. 97
In conto corrente nella Cassa depositi e prestiti	» 51,046. 01
Disponibilità presso gli Istituti di prevenzione e pena	» 262,708. 18
	<u>L. 744,948. 16</u>

THE HISTORY OF THE
REIGN OF CHARLES THE FIRST

CHAPTER THE FIRST

OF THE REIGN OF CHARLES THE FIRST
FROM HIS MARRIAGE TO THE
BEGINNING OF HIS REIGN

IN THE YEAR 1625

CHARLES THE FIRST

REIGN

OF THE REIGN OF CHARLES THE FIRST

FROM HIS MARRIAGE TO THE

BEGINNING OF HIS REIGN

IN THE YEAR 1625

ESTERI

COLONIE

EDUCAZ.

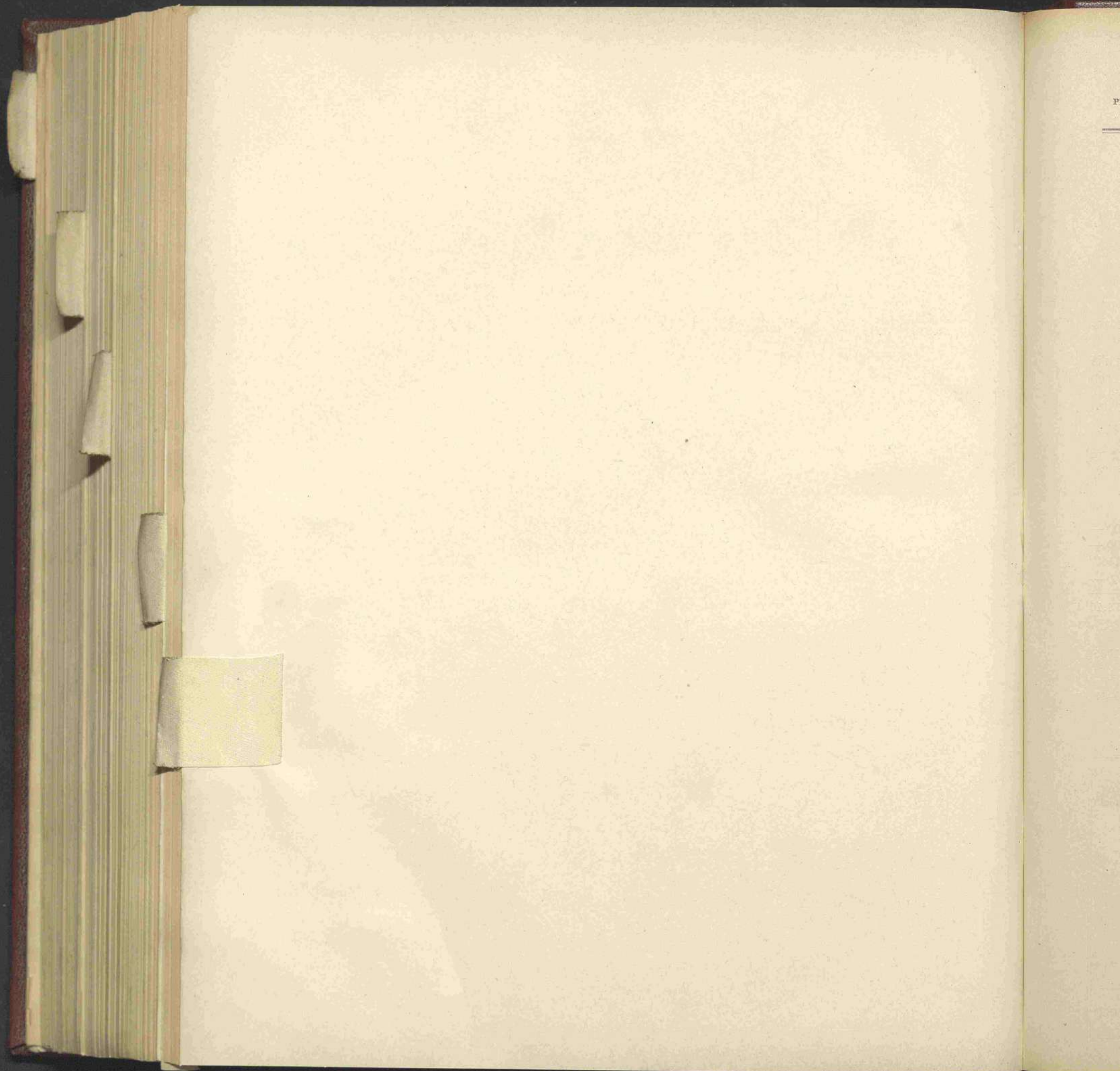

CONTO CONSUNTIVO

per l'esercizio finanziario

dal 1° luglio 1934 al 30 giugno 1935

Spesa del Ministero degli affari esteri.

NOTA PRELIMINARE

Lo stato di previsione della spesa del Ministero degli affari esteri per l'esercizio finanziario 1934-1935, approvato con la legge 5 febbraio 1934, n. 174, presenta i seguenti risultati complessivi:

Categoria I. — Spese effettive	L. 201,154,600
Categoria II. — Movimento di capitali	» 141,200,000
	<u>L. 342,354,000</u>

Nel corso della gestione vennero apportate alle previsioni predette, variazioni in aumento per un ammontare netto di lire 18,167,374.40 distribuite fra i diversi gruppi di spesa della Categoria I, spese effettive, nel seguente modo:

Categoria I. — Spese effettive:

Spese generali	L. 29,100 —
Debito vitalizio	» 500,000 —
Spese di rappresentanza e di ufficio all'estero e spese di propaganda	» 9,509,614.40
Spese per le scuole italiane all'estero	» 8,128,660 —
Totale	<u>L. 18,167,374.40</u>

In dipendenza delle variazioni predette, le previsioni iniziali risultavano, al 30 giugno 1935, aumentate a lire 360,521,974.40, come risulta dal seguente prospetto n. 1.

In confronto a tale previsione il conto consuntivo presenta gli accertamenti di cui al successivo prospetto n. 2, in cui vengono, altresì, posti a confronto con quelli del precedente esercizio 1933-34.

1. — CLASSIFICAZIONE DELLE VARIAZIONI INTERVENUTE NEL CORSO DELL'ESERCIZIO.

	Previsioni iniziali approvate con la legge di bilancio	VARIAZIONI IN AUMENTO			VARIAZIONI IN DIMINUZIONE		Variazioni complessive	Previsioni definitive
		Maggiori assegnazioni con leggi e decreti	Preleva- mento dai fondi di riserva per spese obbligatorie e spese impreviste	Riassegna- zioni di fondi	Diminuzioni di assegnazioni con leggi e decreti	Passaggi di fondi ad altre amministra- zioni		
Spese effettive.	201,154,600. »	54,244,214.40	7,482,500. »	»	43,559,340. »	»	+ 18,167,374.40	219,321,974.40
Movimento di ca- pitali	141,200,000. »	»	»	»	»	»	»	141,200,000. »
	342,354,600. »	54,244,214.40	7,482,500. »	»	43,559,340. »	»	+ 18,167,374.40	360,521,974.40

2. — PREVISIONI ED ACCERTAMENTI COMPLESSIVI DELL'ESERCIZIO
E CONFRONTO CON QUELLI DELL'ESERCIZIO PRECEDENTE.

	PREVISIONI			ACCERTAMENTI			Economie + o maggiori spese — 3 — 6
	Previsioni iniziali approvate con la legge di bilancio	Variazioni autorizzate nel corso dell'esercizio	Previsioni definitive 1 + 2	Somme pagate	Somme rimaste da pagare	Totale colonne 4 + 5	
	1	2	3	4	5	6	
Spese effettive:							
Esercizio 1934-35..	201,154,600.	» + 18,167,374. 40	219,321,974. 40	136,938,513. 87	81,507,883. 80	218,446,397. 67	+ 875,576. 73
Esercizio 1933-34..	203,154,600.	» + 33,655,566. 59	236,810,166. 59	140,197,937. 06	93,599,519. 79	233,797,456. 85	+ 3,012,709. 74
Differenze...	— 2,000,000	» — 15,488,192. 19	— 17,488,192. 19	— 3,259,423. 19	— 12,091,635. 99	— 15,351,059. 18	— 2,137,133. 01
Movimento di capitali:							
Esercizio 1934-35..	141,200,000.	»	141,200,000.	» 66,952,804. 40	37,000,000.	» 103,952,804. 40	+ 37,247,195. 60
Esercizio 1933-34..	141,200,000.	»	141,200,000.	» 82,421,311. 73	37,000,000.	» 119,421,311. 73	+ 21,778,688. 27
Differenze...	»	»	»	— 15,468,507. 33	»	— 15,468,507. 33	+ 15,468,507. 33
Insieme:							
Esercizio 1934-35..	342,354,600.	» + 18,167,374. 40	360,521,974. 40	203,891,318. 27	118,507,883. 80	322,399,202. 07	+ 38,122,772. 33
Esercizio 1933-34..	344,354,600.	» + 34,655,566. 59	378,010,166. 59	222,619,248. 79	130,599,519. 79	353,218,768. 58	+ 24,791,398. 01
Differenze...	— 2,000,000.	» — 15,488,192. 19	— 17,488,192. 19	— 18,727,930. 52	— 12,091,635. 99	— 30,819,566. 51	+ 17,331,374. 32

35-113

Capitoli				Conto della competenza per			l'esercizio 1	
Numero			Denominazione	Rapporti fra le colonne	Somme			TOTALE — Colonne f + g h = p + q - n
del 1933-34	del 1934-35	del 1935-36			previste	accertate		
						pagate	rimaste da pagare	
a	b	c	d	e = k ± i	f = p - l	g = q - m	h = p + q - n	
					X	X	X	
TITOLO I. — SPESA ORDINARIA								
CATEGORIA I. — SPESE EFFETTIVE.								
SPESE GENERALI.								
1	1	1	Ministero - Personale di ruolo - Stipendi ed assegni vari continuativi (Spese fisse)	(a) 886,000. »	843,787. 55	42,212. 45	886,000.	
2	2	2	Personale di ruolo del soppresso Commissariato generale dell'Emigrazione e contributo relativo al fondo pensioni (Spese fisse)	(b) 1,685,000. »	1,354,587. 57	330,412. 43	1,685,000.	
3	3	3	Indennità a funzionari preposti alla direzione di uffici o con funzioni di segretario al Ministero (art. 9 della legge 2 giugno 1927, n. 862)	(c) 604,400. »	582,713. »	21,687. »	604,400.	
4	4	4	Acquisto di decorazioni	(d) 72,000. »	64,641. »	7,359. »	71,977.	
5	5	5	Tipografia riservata	(e) 380,000. »	367,965. 24	11,813. 36	379,778.	
6	6	6	Ministero ed uffici dipendenti nel Regno - Biblioteca ed abbonamento a giornali (f)	(f) 50,500. »	37,878. 79	12,621. 21	50,500.	
7	7	7	Manutenzione ordinaria e servizio degli stabili ad uso degli uffici dell'Amministrazione centrale e degli uffici dipendenti nel Regno	(g) 415,000. »	250,952. 30	164,031. 70	414,983.	
8	8	8	Spese per la corrispondenza postale e telegrafica - Comunicazioni telefoniche con l'estero (Spesa obbligatoria)	(h) 4,630,000. »	2,920,021. 60	1,709,978. 40	4,630,000.	
Da riportarsi . . .				8,722,900. »	6,422,547. 05	2,300,091. 94	8,722,638. 94	

(a) Dedotte lire 284,000, di cui lire 197,060 coi decreti ministeriali 30 giugno 1934, n. 113450 (lire 41,060) in applicazione del Regio decreto-legge 14 aprile 1934 n. 561, convertito nella legge 14 giugno 1934, n. 1038, che apportò riduzioni agli stipendi ed alle altre competenze del personale e 12 novembre 1934, n. 119192 (lire 156,000) in applicazione del Regio decreto-legge 26 febbraio 1934, n. 425, convertito nella legge 14 giugno 1934, n. 1195 che approvò i nuovi assegni al personale diplomatico consolare, e lire 86,940 con il Regio decreto 9 maggio 1935 n. 653.

(b) Dedotte lire 550,000, coi decreti ministeriali 30 giugno 1934, n. 113450 (lire 100,000) in applicazione del citato Regio decreto-legge 14 aprile 1934, n. 561 e 12 novembre 1934, n. 119192 (lire 450,000) in applicazione del mentovato Regio decreto-legge 26 febbraio 1934, n. 425, e comprese lire 85,000 iscritte con il Regio decreto 9 maggio 1935, n. 653.

(c) Dedotte lire 75,600, col decreto ministeriale 30 giugno 1934, n. 113450 in applicazione del già citato Regio decreto-legge 14 aprile 1934, n. 561, e comprese lire 50,000 iscritte con il Regio decreto 9 maggio 1935, n. 653.

(d) Dedotte lire 8,000, con il Regio decreto-legge 12 luglio 1934, n. 1168, convertito nella legge 1° aprile 1935, n. 440.

(e) Dedotte
decreti
lire 20

(f) Modificati
dedotti
Regio

(g) Dedotte
Regio

(h) Dedotte
di risc

RO DEGLI

AFFARI ESTERI.

SPESA.

competenza per

Somme

accertate

rimaste
da pagareg
= q - m

l'esercizio 1934-35

Conto dei residui degli esercizi precedenti

Pagamenti

Residui

complessivi

passivi

(competenza

al 30 giugno

e residui)

1935

Economie
o
maggiore spese

TOTALE
—
Colonne f + gAl 1° luglio
1934Colonna q
del conto
consuntivo
1933-34

Pagati

Rimasti
da
pagare

TOTALE

Economie
o eccedenze
per
assegnazioni
speciali

p

q

h
= p + q - ni
= h - ek
= n ± ol
= p - fm
= q - gn
= p + q - ho
= n - kp
= f + lq
= g + m

55	42,212.45	886,000.	»	»	128,780.10	120,091.25	»	120,091.25	—	8,688.85	963,878.80	42,212.45
7.57	330,412.45	1,685,000.	»	»	343,808.05	326,198.15	2,500.	328,698.15	—	15,109.90	1,680,785.72	332,912.43
3.	21,687.	604,400.	»	»	77,532.	61,275.	»	61,275.	—	16,257.	643,988.	21,687.
1.	7,336.	71,977.	»	23. »	9,175.	9,175.	»	9,175.	»	»	73,816.	7,336.
5.24	11,813.30	379,778.54	—	221.46	15,618.60	15,496.60	»	15,496.60	—	122.	383,461.84	11,813.30
3.79	12,621.80	50,500.	»	»	34,803.48	19,814.83	12,378.79	32,193.62	—	2,609.86	57,693.62	25,000.
2.30	164,031.15	414,983.45	—	16.55	242,359.99	236,823.20	5,536.79	242,359.99	»	»	487,775.50	169,567.94
1.60	1,709,978.40	4,630,000.	»	»	756,135.65	702,873.75	53,261.90	756,135.65	»	»	3,622,895.35	1,763,240.30
7.05	2,300,091.00	8,722,638.99	—	261.01	1,608,212.87	1,491,747.78	73,677.48	1,565,425.26	—	42,787.61	7,914,294.83	2,373,769.42

licazione del Regio
ipendi ed alle altre
26 febbraio 1934,
solare, e lire 86,940.
Regio decreto-legge
decreto-legge 26 feb-
decreto-legge 14 aprile
140.

- (e) Dedotte lire 40,000, di cui lire 13,200 col decreto ministeriale 30 giugno 1934, n. 113450, in applicazione del menzionato Regio decreto-legge 14 aprile 1934, n. 561 e lire 26,800 con il predetto Regio decreto-legge 12 luglio 1934, n. 1168 e comprese lire 20,000, inserite con il Regio decreto-legge 20 giugno 1935, n. 1027.
- (f) Modificata la denominazione con il Regio decreto-legge 28 settembre 1934, n. 1583, convertito nella legge 8 aprile 1935, n. 739: dedotte lire 4,500, con il citato Regio decreto-legge 12 luglio 1934, n. 1168, e comprese lire 10,000, inserite con il mentovato Regio decreto-legge 28 settembre 1934, n. 1583.
- (g) Dedotte lire 45,000, con il sopraddetto Regio decreto-legge 12 luglio 1934, n. 1168, e comprese lire 10,000, inserite con il cennato Regio decreto-legge 28 settembre 1934, n. 1583.
- (h) Dedotte lire 430,000 con il menzionato Regio decreto-legge 12 luglio 1934, n. 1168, e comprese lire 760,000, prelevate dal « Fondo di riserva per le spese obbligatorie e d'ordine » con il decreto ministeriale 8 giugno 1935, n. 110734.

COLONIA

EDUCAZ.

RENDICONTO GENERALE
PER L'ESERCIZIO FINANZIARIO
1934-35.

Ministero degli

affari esteri

l'esercizio 1934-35

Capitoli			Conto della competenza per				
Numero			Somme				
del 1933-34	del 1934-35	del 1935-36	Denominazione	previste	accertate		
a	b	c			d	pagate	rimaste da pagare
			Rapporti fra le colonne	e = h ± i	f = p - l	g = q - m	
			Riporto . . .	8,722,900. »	6,422,547. 05	2,300,091. 94	8,722,638. 99
8	9	9	Contributi e spese varie per il funzionamento di stazioni radio-telegrafiche .	(a) 360,000. »	307,065. »	52,935. »	360,000. »
9	10	10	Spese segrete.	(b) 1,080,000. »	1,053,693. »	»	1,053,693. »
10	11	11	Residui passivi eliminati a senso dell'articolo 36 del Regio decreto 18 novembre 1923, n. 2440 sulla contabilità generale e reclamati dai creditori (<i>Spesa obbligatoria</i>)	per memoria	»	»	»
11	12	12	Premi di operosità e di rendimento agli impiegati ed agenti dell'Amministrazione e compensi ad estranei all'Amministrazione statale . . .	(c) 1,001,000. »	857,763. 17	143,236. 83	1,001,000. »
12	13	13	Premi di operosità agli impiegati ed agenti dell'Amministrazione e compensi ad estranei per il servizio di cifra della corrispondenza telegrafica e per il servizio telegrafico	(e) 92,200. »	88,982. 99	3,452. 80	92,435. 79
13	14	14	Sussidi ad impiegati ed al personale subalterno in attività di servizio.	(f) 25,000. »	25,000. »	»	25,000. »
14	15	15	Sussidi ad impiegati invalidi già appartenenti all'Amministrazione degli affari esteri e loro famiglie	(g) 50,000. »	46,302. 50	3,343. »	49,645. 50
15	16	16	Spese casuali	(h) 72,000. »	63,084. 13	6,600. 70	69,684. 88
16	17	17	Fitto di locali ad uso dell'Amministrazione centrale e degli uffici periferici nell'interno del Regno.	(i) 292,900. »	187,001. 50	97,928. 45	284,330. 15
17	18	18	Assegni e indennità di missione per gli addetti ai Gabinetti	(l) 51,400. »	49,783. »	1,104. 85	50,887. 85
18	19	19	Spese inerenti alle manifestazioni dell'attività intellettuale italiana all'estero ed al servizio anagrafico.	(m) 270,000. »	270,000. »	»	270,000. »
			Da riportarsi . . .	12,017,100. »	9,374,222. 34	2,607,793. 88	11,979,016. 16

(a) Dedotte lire 40,000, con il Regio decreto-legge 12 luglio 1934, n. 1168, convertito nella legge 1° aprile 1935, n. 440.

(b) Dedotte lire 120,000, con il mentovato Regio decreto-legge 12 luglio 1934, n. 1168.

(c) Dedotte lire 42,000, con il decreto ministeriale 30 giugno 1934, n. 113450, in applicazione del Regio decreto-legge 14 aprile 1934, n. 561, convertito nella legge 14 giugno 1934, n. 1038, che apportò riduzione agli stipendi ed alle altre competenze del personale e comprese lire 693,000 di cui lire 65,000, iscritte con il Regio decreto-legge 28 settembre 1934, n. 1583, convertito nella legge 8 aprile 1935, n. 739, e lire 628,000, iscritte con i decreti ministeriali 21 dicembre 1934, n. 123824 (lire 312,000) e 19 giugno 1935, n. 111697 (lire 316,000) in applicazione del Regio decreto 26 luglio 1925, n. 1237, prorogato con l'articolo 7 del Regio decreto 30 giugno 1934, n. 1059.

(d) Somma perentia agli effetti amministrativi.

(e) Dedotte lire 11,400 con il decreto ministeriale 30 giugno 1934, n. 113450, in applicazione del citato Regio decreto-legge 14 aprile 1934, n. 561, che apportò riduzione agli stipendi ed alle altre competenze del personale, e comprese lire 8,600, iscritte con il Regio decreto-legge 20 giugno 1935, n. 1027.

(f) Dedotte lire

legge 20

(g) Dedotte lire

creto-legg

(h) Dedotte lire

(i) Dedotte lire

decreti-le

(lire 106,

(l) Dedotte lire

convertit

prese lire

(m) Dedotte lire

affari esteri.

SPESA.

Ministero degli

competenza per

Somme

accertate

rimaste
da pagareg
= q - m

l'esercizio 1934-35		Conto dei residui degli esercizi precedenti					Pagamenti	Residui
Economie		Al 1° luglio 1934	Pagati	Rimasti	TOTALE	Economie	complessivi	passivi
o maggiori spese		— Colonna q del conto consuntivo 1933-3		da pagare	— Colonne l + m	o eccedenze per assegnazioni speciali	(competenza e residui)	al 30 giugno 1935
TOTALE — Colonne f + g								
h = p + q - n	i = h - e	k = n ± o	l = p - f	m = q - g	n = p + b - h	o = n - k	p = f + l	q = g + m
8,722,638.99	— 261.01	1,608,212.87	1,491,747.78	73,677.48	1,565,425.26	— 42,787.61	7,914,294.83	2,373,769.42
360,000.	»	»	»	»	»	»	307,065.	52,935.
1,053,693.	» — 26,307.	»	»	»	»	»	1,053,693.	»
»	»	10,000.	10,000.	»	10,000.	»	10,000.	»
1,001,000.	»	128,392.95	128,370.45	»	128,370.45	(d) 22.50	986,133.62	143,236.83
92,135.79	— 64.21	2,844.32	2,844.32	»	2,844.32	»	91,827.31	3,152.80
25,000.	»	2,485.	2,485.	»	2,485.	»	27,485.	»
49,645.50	— 354.50	6,901.	6,901.	»	6,901.	»	53,203.50	3,343.
69,684.88	— 2,315.12	9,056.54	8,607.	»	8,607.	— 449.54	71,691.13	6,600.75
284,330.15	— 8,569.85	56,495.20	21,495.20	30,000.	51,495.20	— 5,000.	208,496.70	127,328.65
50,887.85	— 212.15	4,761.80	4,761.80	»	4,761.80	»	54,544.80	1,104.85
270,000.	»	»	»	»	»	»	270,000.	»
11,979,016.16	— 38,083.84	1,829,149.68	1,677,212.55	103,677.48	1,780,890.03	— 48,259.65	11,048,434.89	2,711,471.30

(f) Dedotte lire 2,500, con il mentovato Regio decreto-legge 12 luglio 1934, n. 1168, e comprese lire 2,500, iscritte con il Regio decreto-legge 20 giugno 1935, n. 1027.

(g) Dedotte lire 5,000, con il citato Regio decreto-legge 12 luglio 1934, n. 1168, e comprese lire 5,000, iscritte con il Regio decreto-legge 20 giugno 1935, n. 1027.

(h) Dedotte lire 8,000, con il mentovato Regio decreto-legge 12 luglio 1934, n. 1168.

(i) Dedotte lire 53,500 con il ricordato Regio decreto-legge 12 luglio 1934, n. 1168, e comprese lire 119,000 iscritte con i Regi decreti-legge 28 settembre 1934, n. 1583, convertito nella legge 8 aprile 1935, n. 739 (lire 12,700) e 20 giugno 1935, n. 1027 (lire 106,300).

(l) Dedotte lire 6,900 con il decreto ministeriale 30 giugno 1934, n. 113450, in applicazione del Regio decreto-legge 14 aprile 1934, n. 561, convertito nella legge 14 giugno 1934, n. 1038, che apportò riduzione agli stipendi ed alle altre competenze del personale, e comprese lire 5,000, iscritte con il Regio decreto-legge 9 maggio 1935, n. 586, convertito nella legge 13 giugno 1935, n. 1226.

(m) Dedotte lire 30,000, con il citato Regio decreto-legge 12 luglio 1934, n. 1168.

COLONIA

EDUCAZ.

Capitoli				Conto della competenza per			l'esercizio 1935
Numero			Denominazione	Somme			
del 1933-34	del 1934-35	del 1935-36		Rapporti fra le colonne	previste	accertate	
a	b	c	d			e	pagate
				$= h \pm i$	$= p - l$	$= q - m$	$= p + q - n$
			<i>Riporto . . .</i>	12,017,100. >	9,371,222. 34	2,607,793. 82	11,979,016. 16
19	20	20	Indennità di carica, di missione, di comando e simili; indennità per prestazioni in seno alle Commissioni di visita ai piroscafi « in patente », dovuta a' sensi dell'articolo 155 del Regolamento approvato col Regio decreto 10 luglio 1901, n. 375 (a)	(a) 256,700. >	185,324. 05	51,378. 95	236,700. >
20	21	21	Spese per materiali sanitari e profilattici, per automezzi ed altre varie d'esercizio per i servizi tecnici degli uffici periferici - Automezzi (b)	(b) 76,300. >	47,399. 25	28,900. 75	76,300. >
				12,350,100. >	9,603,942. 64	2,688,073. 52	12,292,016. 16
			DEBITO VITALIZIO.				
21	22	22	Pensioni ordinarie (<i>Spese fisse</i>)	(c) 3,700,000. >	2,942,098. 58	749,124. 54	3,691,223. 12
22	23	23	Indennità per una sola volta, invece di pensioni, ai termini degli articoli 3, 4 e 10 del Regio decreto 23 ottobre 1919, n. 1970, sulle pensioni civili, modificati dall'articolo 11 del Regio decreto 21 novembre 1923, n. 2480, ed altri assegni congeneri legalmente dovuti (<i>Spesa obbligatoria</i>)	10,000. >	>	>	>
				3,710,000. >	2,942,098. 58	749,124. 54	3,691,223. 12
			SPESE DI RAPPRESENTANZA E DI UFFICIO ALL'ESTERO E SPESE DI PROPAGANDA.				
23	24	24	Stipendi ed assegni vari continuativi al personale delle carriere diplomatica e consolare, dei commissari consolari, degli interpreti e dei cancellieri.	(e) 12,710,000. >	11,946,993. 71	562,192. 09	12,509,185. 80
24	25	25	Stipendi, assegni continuativi e indennità varie a funzionari civili e militari ed assimilati a disposizione del Ministero degli affari esteri	(f) 730,000. >	589,939. 85	103,128. 50	693,068. 35
			<i>Da riportare . . .</i>	13,440,000. >	12,536,933. 56	665,320. 59	13,202,254. 15

(a) Modificata la denominazione con il Regio decreto-legge 28 settembre 1934, n. 1583, convertito nella legge 8 aprile 1935, n. 739: dedotte lire 19,400, con il decreto ministeriale 30 giugno 1934, n. 113450, in applicazione del Regio decreto-legge 14 aprile 1934, n. 561, convertito nella legge 14 giugno 1934, n. 1038, ed inserite lire 11,000, con il mentovato Regio decreto-legge 28 settembre 1934, n. 1583.

(b) Modificata la denominazione con il già citato Regio decreto-legge 28 settembre 1934, n. 1583: dedotte lire 648,700, di cui lire 22,000, con il decreto ministeriale 30 giugno 1934, n. 113450, in applicazione del sopraccennato Regio decreto-legge 14 aprile 1934, n. 561, e lire 626,700, con i Regi decreti-legge 12 luglio 1934, n. 1168, convertito nella legge 1° aprile 1935, n. 440 (lire 518,000) e 28 settembre 1934, n. 1583, precitato, (lire 108,700) ed inserite lire 25,000, con il Regio decreto-legge 20 giugno 1935, n. 1027.

(c) Comprese lire 500,000 inserite con il Regio decreto 9 maggio 1935, n. 653.

(d) Comprese lire 406 corrispondenti a partite prescritte.

(e) Dedotte lire del Regio decreto-legge 14 aprile 1934, n. 561, e lire 626,700, con i Regi decreti-legge 12 luglio 1934, n. 1168, convertito nella legge 1° aprile 1935, n. 440 (lire 518,000) e 28 settembre 1934, n. 1583, precitato, (lire 108,700) ed inserite lire 25,000, con il Regio decreto-legge 20 giugno 1935, n. 1027.

(f) Dedotte lire del Regio decreto-legge 14 aprile 1934, n. 561, e lire 626,700, con i Regi decreti-legge 12 luglio 1934, n. 1168, convertito nella legge 1° aprile 1935, n. 440 (lire 518,000) e 28 settembre 1934, n. 1583, precitato, (lire 108,700) ed inserite lire 25,000, con il Regio decreto-legge 20 giugno 1935, n. 1027.

sterio degli affari esteri.

SPESA.

Somme accertate		l'esercizio 1934-35		Conto dei residui degli esercizi precedenti				Pagamenti complessivi (competenza e residui)		Residui passivi al 30 giugno 1935	
rimaste da pagare		Economie o maggiori spese		Al 1° luglio 1934 — Colonna q del conto consuntivo 1933-34	Pagati	Rimasti da pagare	TOTALE — Colonne l + m	Economie o eccedenze per assegnazioni speciali			
g = q - m		h = p + q - a		i = k - e		j = n ± o		k = p - f		l = q - g	
h = p + q - a		i = k - e		j = n ± o		k = p - f		l = q - g		m = p + q - h	
n = p + q - h		o = n - k		p = f + l		q = g + m					
34	2,607,793.82	11,979,016.16	— 38,083.84	1,829,149.68	1,677,212.55	103,677.48	1,780,890.03	— 48,259.65	11,048,434.89	2,711,471.30	
5	51,378.95	236,700. »	— 20,000. »	77,070.83	44,360.73	10,000. »	54,360.73	— 22,710.10	229,681.78	61,378.95	
5	28,900.75	76,300. »	— »	212,406.43	166,750.65	29,905.78	196,656.43	— 15,750. »	214,149.90	58,806.53	
34	2,688,073.52	12,292,016.16	— 58,083.84	2,118,626.94	1,888,323.93	143,583.26	2,031,907.19	— 86,719.75	11,492,266.57	2,831,656.78	
58	749,124.54	3,691,223.12	— 8,776.88	1,735,592.36	796,548.87	908,637.49	1,705,186.36	(d) 30,406. »	3,738,647.45	1,657,762.03	
	»	»	— 10,000. »	»	»	»	»	»	»	»	
58	749,124.54	3,691,223.12	— 18,776.88	1,735,592.36	796,548.87	908,637.49	1,705,186.36	— 30,406. »	3,738,647.45	1,657,762.03	
71	562,192.09	12,509,185.80	— 200,814.20	1,968,285.02	1,871,744.35	»	1,871,744.35	— 96,540.67	13,818,738.06	562,192.09	
85	103,128.50	693,068.35	— 36,931.65	291,882.75	160,519.40	93,646.80	254,166.20	— 37,716.55	750,459.25	196,775.30	
56	665,320.58	13,202,254.15	— 237,745.85	2,260,167.77	2,032,263.75	93,646.80	2,125,910.55	— 134,257.22	14,569,197.31	758,967.39	

(e) Dedotte lire 13,290,000 di cui lire 13,000,000 con i decreti ministeriali 30 giugno 1934, n. 113450 (lire 1,000,000), in applicazione del Regio decreto-legge 14 aprile 1934, n. 561, convertito nella legge 14 giugno 1934, n. 1038, che apportò riduzione agli stipendi ed alle altre competenze, e 12 novembre 1934, n. 119192, (lire 12,000,000) in applicazione del Regio decreto-legge 26 febbraio 1934, n. 425, convertito nella legge 14 giugno 1934, n. 1195, che approvò i nuovi assegni al personale diplomatico-consolare, e lire 290,000 con il Regio decreto 9 maggio 1935, n. 653.

(f) Dedotte lire 590,000 con i decreti ministeriali 30 giugno 1934, n. 113450 (lire 90,000), in applicazione del citato Regio decreto-legge 14 aprile 1934, n. 561, e 12 novembre 1934, n. 119192 (lire 500,000) in applicazione del detto Regio decreto-legge 26 febbraio 1934, n. 425.

Capitoli				Conto della competenza per			TOTALE — Colonne f + g h = p + q - u
Numero			Denominazione	Somme			
del 1933-34	del 1934-35	del 1935-36		previste	accertate		
					pagate	rimaste da pagare	
a	b	c	d	e = h ± i	f = p - l	g = q - m	h = p + q - u
			<i>Riporto</i> . . .	13,440,000. »	12,536,933. 56	665,320. 50	13,202,254. 15
	25	26	Assegni ed indennità straordinarie di rappresentanza al personale all'estero	(a) 53,111,000. »	51,495,625. 55	1,615,374. 45	53,111,000. »
	26	27	Indennità di trasferimento e di primo stabilimento, viaggi di destinazione e di traslocazione, rimborso delle maggiori spese di viaggio sostenute in confronto alla tabella di cui alla legge 28 gennaio 1866, n. 2804, agli agenti diplomatici e consolari, ed agli addetti militari, navali ed aeronautici	(b) 2,025,000. »	1,407,539. 39	617,460. 61	2,025,000. »
	27	28	Indennità agli ufficiali consolari di 2ª categoria per concorso alle spese di cancelleria	(c) 580,000. »	533,774. »	46,226. »	580,000. »
	28	29	Viaggi in corriere e trasporti di pieghi e casse per l'estero	(d) 2,000,000. »	1,598,776. 50	401,223. 50	2,000,000. »
	29	30	Missioni politiche e commerciali; incarichi speciali; contributi ad istituzioni, commissioni ed uffici di carattere internazionale	(e) 1,830,000. »	1,315,756. 11	514,243. 89	1,830,000. »
	30	31	Congressi, conferenze, esposizioni, mostre internazionali e simili; spese di ricevimento in Italia di Sovrani ed uomini di Stato esteri	(f) 1,320,000. »	932,329. 05	387,670. 95	1,320,000. »
	31	32	Assegno per il funzionamento dell'Istituto internazionale per la cinematografia educativa in Roma (Regio decreto 6 settembre 1928, n. 2025)	(g) 900,000. »	900,000. »	»	900,000. »
	31	33	Assegno per il funzionamento dell'Istituto di malariologia in Roma. (Regio decreto 7 settembre 1933, n. 1185)	(h) 450,000. »	450,000. »	»	450,000. »
	32	34	Spese per la Commissione internazionale per gli studi talaassografici del Mediterraneo, e per la partecipazione dell'Italia all'Unione oceanografica internazionale	(i) 180,000. »	180,000. »	»	180,000. »
	33	35	Contributi o spese per missioni politiche, scientifiche e religiose in Levante	(l) 1,026,000. »	880,400. »	80,000. »	960,400. »
			<i>Da riportarsi</i> . . .	76,862,000 »	72,231,134. 16	4,327,519. 99	76,558,654. 15

- (a) Compresse lire 14,111,000 di cui lire 12,871,000 iscritte con il decreto ministeriale 12 novembre 1934, n. 119192, in applicazione del Regio decreto-legge 26 febbraio 1934, n. 425, convertito nella legge 14 giugno 1934, n. 1195, che approvò i nuovi assegni al personale diplomatico-consolare, e lire 1,240,000 coi Regi decreti 9 maggio 1935, n. 653 (lire 1,160,000) e 20 giugno 1935, n. 1029 (lire 80,000).
- (b) Dedotte lire 225,000 con il Regio decreto-legge 12 luglio 1934, n. 1168, convertito nella legge 1º aprile 1935, n. 440.
- (c) Compresse lire 30,000 iscritte con il Regio decreto-legge 20 giugno 1935, n. 1027.
- (d) Dedotte lire 200,000 con il suddetto Regio decreto-legge 12 luglio 1934, n. 1168, e compresse lire 200,000 iscritte con il citato Regio decreto-legge 20 giugno 1935, n. 1027.
- (e) Dedotte lire 170,000 con il menzionato Regio decreto-legge 12 luglio 1934, n. 1168, e compresse lire 300,000 iscritte con il succennato Regio decreto-legge 20 giugno 1935, n. 1027.

- (f) Dedotte lire riserva.
- (g) Dedotte lire riserva.
- (h) Dedotte lire.
- (i) Dedotte lire.
- (l) Dedotte lire.

Ministero degli affari esteri.

SPESA.

Competenza per		l'esercizio 1934-35		Conto dei residui degli esercizi precedenti					Pagamenti		Residui
Somme accertate		Economie o maggiori spese		Al 1° luglio 1934 — Colonna g del conto consuntivo 1933-34	Pagati	Rimasti da pagare	TOTALE — Colonne l + m	Economie o eccedenze per assegnazioni speciali	complessivi (competenza e residui)		passivi al 30 giugno 1935
rimaste da pagare		TOTALE — Colonne f + g		Colonna g del conto consuntivo 1933-34	Colonna l	Colonna m	Colonne l + m	Colonna o	Colonna p	Colonna q	
g = q - m		h = p + q - u		k = n ± o	l = p - f	m = q - g	n = p + q - h	o = n - k	p = f + l	q = g + m	
56	665,320.59	13,202,254.15	237,745.85	2,260,167.77	2,032,263.75	93,646.80	2,125,910.55	134,257.22	14,569,197.31	758,967.39	
55	1,615,374.45	53,111,000. »	»	3,674,336.40	3,638,168.13	36,168.27	3,674,336.40	»	55,133,793.68	1,651,542.72	
39	617,460.61	2,025,000. »	»	994,309.42	838,297.09	152,539.39	990,836.48	3,472.94	2,245,836.48	770,000. »	
»	46,226. »	580,000. »	»	356,619.30	347,914.60	»	347,914.60	8,704.70	881,688.60	46,226. »	
50	401,223.50	2,000,000. »	»	411,004.98	410,843.35	26.50	410,869.85	135.13	2,009,619.85	401,250. »	
11	514,243.89	1,830,000. »	»	1,582,683.06	731,976.02	845,756.11	1,577,732.13	4,950.93	2,047,732.13	1,360,000. »	
05	387,670.55	1,320,000. »	»	1,038,210.04	530,044.57	472,329.05	1,002,373.62	35,836.42	1,462,373.62	860,000. »	
»	»	900,000. »	»	»	»	»	»	»	900,000. »	»	
»	»	450,000. »	»	»	»	»	»	»	450,000. »	»	
»	»	180,000. »	»	»	»	»	»	»	180,000. »	»	
»	80,000. »	960,400. »	65,600. »	28,010. »	10. »	»	10. »	28,000. »	880,410. »	80,000. »	
16	4,327,519.94	76,558,654.15	303,345.85	10,345,340.97	8,529,517.51	1,600,466.12	10,129,983.63	215,357.34	80,760,651.67	5,927,986.11	

in applicazione del
nuovi assegni al
giugno 1935, n. 1029

440.

on il citato Regio

critte con il suac-

- (j) Dedotte lire 130,000 con il mentovato Regio decreto-legge 12 luglio 1934, n. 1168, e comprese lire 150,000 prelevate dal «Fondo di riserva per le spese impreviste», con il Regio decreto 9 maggio 1935, n. 678.
- (g) Dedotte lire 60,000 con il già citato Regio decreto-legge 12 luglio 1934, n. 1168, e comprese lire 360,000 prelevate dal «Fondo di riserva per le spese impreviste» con il Regio decreto 2 dicembre 1934, n. 1999, convalidato con la legge 4 aprile 1935, n. 569.
- (h) Dedotte lire 50,000 con il detto Regio decreto-legge 12 luglio 1934, n. 1168.
- (i) Dedotte lire 20,000 con il sopra indicato Regio decreto-legge 12 luglio 1934, n. 1168.
- (l) Dedotte lire 114,000 con il menzionato Regio decreto legge 12 luglio 1934, n. 1168.

RENDICONTO GENERALE
PER L'ESERCIZIO FINANZIARIO
1934-35.

Ministero degli affari esteri

Capitoli			Conto della competenza per l'esercizio 1934-35			TOTALE	
Numero			Denominazione	Somme			Colonne f + g
del 1933-34	del 1934-35	del 1935-36		previste	accertate		h
a	b	c	d	e	f	g	= p + q - n
				Rapporti tra le colonne	= h ± i	= p - l	= q - m
			<i>Riporto</i>	76,862,000. »	72,231,134. 16	4,327,519. 99	76,558,654. 15
34	36	36	Fitto di locali ad uso di sedi delle Regie Rappresentanze diplomatiche e consolari e delle Regie missioni militari, navali ed aeronautiche (a)	(a) 4,900,000. »	419,634. 43	4,480,365. 57	4,900,000. »
	04						
35	37	37	Sedi diplomatiche e consolari all'estero - Manutenzione, miglioramento ed arredamento degli stabili - Fornitura e manutenzione di mobili, macchine da scrivere e calcolatrici e suppellettili - Acquisto di pubblicazioni per uso esclusivo del servizio all'estero (b)	(b) 3,070,000. »	451,881. 73	2,618,118. 27	3,070,000. »
	03						
	37	38	Acquisto, trasporto e grandi riparazioni degli autoveicoli in servizio presso le Regie Rappresentanze all'estero (c)	(c) 250,000. »	157,001. 50	92,998. 50	250,000. »
	bis						
	03						
36	38	39	Spese e contributi per la difesa dell'italianità all'estero	(d) 6,615,000. »	2,236,174. 40	4,378,825. 60	6,615,000. »
	03						
	39	40	Contributo dello Stato alla « Fondazione Nazionale Figli del Littorio » di cui al Regio decreto 12 gennaio 1933, n. 37, per l'assistenza alla gioventù italiana all'estero	(e) 5,450,000. »	5,449,820. »	180. »	5,450,000. »
61	09						
37	40	41	Stipendi ed indennità ai sanitari ed ai commissari in servizio di emigrazione	(f) 263,500. »	126,307. 20	15,000. »	141,307. 20
68	01						
38	41	42	Contributo dello Stato nelle spese per l'Amministrazione delle isole italiane dell'Egeo	(g) 2,700,000. »	2,700,000. »	»	2,700,000. »
42	03						
39	42	43	Spese per il funzionamento dell'Istituto internazionale per l'unificazione del diritto privato (Regio decreto 2 giugno 1926, n. 2220)	(h) 1,000,000. »	1,000,000. »	»	1,000,000. »
42	03						
41	43	44	Sedi diplomatiche e consolari all'estero - Spese di cancelleria, illuminazione, riscaldamento e piccole spese d'ufficio (i)	(i) 2,590,000. »	903,246. 88	1,686,753. 12	2,590,000. »
55	03						
40	44	45	Retribuzioni, paghe e compensi al personale locale in servizio all'estero (l)	(l) 14,310,000. »	5,819,530. 42	8,490,469. 58	14,310,000. »
55	01						
			<i>Da riportarsi</i>	118,010,500. »	91,494,733. 72	26,090,227. 60	117,584,961. 35

(a) Modificata la denominazione ed inserite lire 2,438,000 con il decreto ministeriale 12 novembre 1934, n. 119192, in applicazione del Regio decreto-legge 26 febbraio 1934, n. 425, convertito nella legge 14 giugno 1934, n. 1195, che approvò i nuovi assegni al personale diplomatico-consolare.

(b) Modificata la denominazione con il Regio decreto-legge 28 novembre 1934, n. 1889, convertito nella legge 1° aprile 1935, n. 439, dedotte lire 280,000 con il Regio decreto-legge 12 luglio 1934, n. 1168, convertito nella legge 1° aprile 1935, n. 440, e comprese lire 550,000 inserite con il citato Regio decreto-legge 28 novembre 1934, n. 1889.

(c) Capitolo istituito e somma inserita con il detto Regio decreto-legge 28 novembre 1934, n. 1889.

(d) Dedotte lire 735,000 con il citato Regio decreto-legge 12 luglio 1934, n. 1168.

(e) Dedotte lire 550,000 con il mentovato Regio decreto-legge 12 luglio 1934, n. 1168, e comprese lire 500,000 inserite con il ricordato Regio decreto-legge 28 novembre 1934, n. 1889.

(f) Dedotte lire 106,500 di cui lire 26,500 con il decreto ministeriale 30 giugno 1934, n. 113.450, in applicazione del Regio decreto-legge 14 aprile 1934, n. 561, convertito nella legge 14 giugno 1934, n. 1038, che apportò riduzione agli stipendi ed alle altre competenze del personale, e lire 80,000 con il Regio decreto 9 maggio 1935, n. 653.

(g) Dedotte lire

(h) Dedotte lire

legge 20

(i) Modificata

decreto-

di cui li

12 nove

lire 443

(l) Modificata

provved

gno 193



Ministero degli affari esteri.

SPESA.

competenza per l'esercizio 1934-35		Conto dei residui degli esercizi precedenti					Pagamenti	Residui	
Somme accertate	Economie o maggiori spese	Al 1° luglio 1934	Pagati	Rimasti da pagare	TOTALE	Economie o eccedenze per assegnazioni speciali	complessivi (competenza e residui)	passivi al 30 giugno 1935	
		Colonna g del conto consuntivo 1933-34			Colonne l + m				
rimaste da pagare									
g = q - m		k = n ± o	l = p - f	m = q - g	n = p + q - h	o = n - k	p = f + l	q = g + m	
TOTALE Colonne f + g	h = p + q - n	i = h - e							
4.16 4,327,519.99	76,558,654.45	303,345.85	10,345,340.97	8,529,517.51	1,600,466.42	10,129,983.63	215,357.34	80,760,651.67	5,927,986.11
4.43 4,480,365.57	4,900,000. »	»	8,224,738.99	4,800,778.44	3,423,960.55	8,224,738.99	»	5,220,412.87	7,904,326.12
1.73 2,618,118.27	3,070,000. »	»	6,633,837.44	3,577,704.31	3,056,132.80	6,633,837.44	»	4,029,586.04	5,674,251.07
4.50 92,995.50	250,000. »	»	»	»	»	»	»	157,004.50	92,995.50
4.40 4,378,825.00	6,615,000. »	»	13,393,466.51	6,975,161.88	6,418,304.63	13,393,466.51	»	9,211,336.28	10,797,130.23
0. » 180. »	5,450,000. »	»	»	»	»	»	»	5,449,820. »	180. »
7.20 15,000. »	141,307.20	122,192.80	16,316.27	7,606. »	»	7,606. »	8,710.27	133,913.20	15,000. »
0. » »	2,700,000. »	»	»	»	»	»	»	2,700,000. »	»
0. » »	1,000,000. »	»	»	»	»	»	»	1,000,000. »	»
3.88 1,686,753.12	2,590,000. »	»	20,973,439.81	19,399,357.93	1,574,081.88	20,973,439.81	»	20,302,604.81	3,260,835. »
0.42 8,490,469.53	14,310,000. »	»	19,700,147.43	18,018,528.94	1,681,618.49	19,700,147.43	»	23,838,059.36	10,172,088.07
3.72 26,090,227.00	117,584,961.35	425,538.65	79,287,287.09	61,308,655.01	17,754,564.47	79,063,219.48	224,067.61	152,803,388.73	43,844,792.10

(g) Dedotte lire 300,000 con il suaccennato Regio decreto-legge 12 luglio 1934, n. 1168.

(h) Dedotte lire 100,000 con il suindicato Regio decreto-legge 12 luglio 1934, n. 1168, e comprese lire 100,000 iscritte con il Regio decreto-legge 20 dicembre 1934, n. 2103, convertito nella legge 2 maggio 1935, n. 786.

(i) Modificata la denominazione con il decreto ministeriale 12 novembre 1934, n. 119192, in applicazione del summentovato Regio decreto-legge 26 febbraio 1934, n. 425, che approvò i nuovi assegni al personale diplomatico-consolare: dedotte lire 12,353,000, di cui lire 1,450,000 con il citato Regio decreto-legge 12 luglio 1934, n. 1168; lire 2,203,000 con il suddetto decreto ministeriale 12 novembre 1934, n. 119192, e lire 8,700,000 con il menzionato Regio decreto-legge 28 novembre 1934, n. 1889; comprese lire 443,000, iscritte con il Regio decreto-legge 20 giugno 1935, n. 1027.

(l) Modificata la denominazione con il già citato Regio decreto-legge 28 novembre 1934, n. 1889; iscritte lire 8,700,000 con lo stesso provvedimento legislativo e dedotte lire 2,390,000 coi Regi decreti-legge 9 maggio 1935, n. 586, convertito nella legge 13 giugno 1935, n. 1226 (lire 160,000), e 20 giugno 1935, n. 1027 (lire 2,230,000).

COLONIA

EDUCAZ.

Capitoli				Conto della competenza per			
Numero			Denominazione	Somme			
del 1933-34	del 1934-35	del 1935-36		previste	accertate		
					pagate	rimaste da pagare	
a	b	c	d	e = h + i	f = p - l	g = q - m	
			Riporto	118,010,500. »	91,494,733. 72	26,090,227. 00	
			(a)	5,810,000. »	2,402,842. 43	3,407,187. 87	
			(b)	2,750,000. »	459,426. 55	2,270,573. 45	
			(c)	6,980,600. »	2,671,159. 37	4,309,440. 63	
			(d)	»	»	»	
				133,531,100. »	97,028,131. 77	36,077,429. 58	
			SPESA PER LE SCUOLE ITALIANE ALL'ESTERO.				
			(e)	24,334,260. »	1,022,307. 45	23,311,952. 55	
			(f)	610,000. »	340,626. 63	269,373. 37	
			(g)	10,095,000. »	3,254,351. 90	6,840,648. 10	
			(h)	3,345,000. »	2,612,083. 61	732,916. 39	
			Da riportarsi	38,384,260. »	7,229,369. 59	31,154,890. 41	

- (a) Dedotte lire 625,000 con il Regio decreto-legge 12 luglio 1934, n. 1168, convertito nella legge 1° aprile 1935, n. 440, e comprese lire 185,000 iscritte con il Regio decreto-legge 20 giugno 1935, n. 1027.
- (b) Dedotte lire 1,050,000 coi Regi decreti-legge 12 luglio 1934, n. 1168, sopra citato, (lire 250,000) e 28 novembre 1934, n. 1889, convertito nella legge 1° aprile 1935, n. 439 (lire 800,000), e comprese lire 1,280,000 iscritte con il Regio decreto-legge 20 giugno 1935, n. 1027.
- (c) Dedotte lire 345,000 con il suaccennato Regio decreto-legge 12 luglio 1934, n. 1168, e comprese lire 3,859,000 iscritte per lire 772,000 con il Regio decreto-legge 20 giugno 1935, n. 1027 e per lire 3,087,000 prelevate dal Fondo a disposizione di cui al capitolo 48 con decreto ministeriale 18 giugno 1935, n. 110883, in applicazione del Regio decreto-legge 29 dicembre 1932, n. 1713, convertito nella legge 3 aprile 1933, n. 319.
- (d) Dedotte lire 3,430,000, di cui lire 343,000 con il suindicato Regio decreto-legge 12 luglio 1934, n. 1168, e lire 3,087,000 con il decreto ministeriale 18 giugno 1935, n. 110883, in applicazione del suindicato Regio decreto-legge 29 dicembre 1932, n. 1713.
- (e) Dedotte lire 465,740 con il decreto ministeriale 30 giugno 1934, n. 113450, in applicazione del Regio decreto-legge 14 aprile 1934, n. 561, convertito nella legge 14 giugno 1934, n. 1038, che apportò riduzione agli stipendi ed alle altre competenze; comprese lire 5,700,000 iscritte con il Regio decreto-legge 17 gennaio 1935, n. 24, convertito nella legge 8 aprile 1935, n. 738, e dedotte lire 100,000 con il Regio decreto 20 giugno 1935, n. 1029.

- (f) Dedotte lire
(g) Dedotte lire
levate dal
aprile 193
gio 1935,
(h) Dedotte lire
decreti-leg

TOTALE

Colonne f + g

h

= p + q - n

117,584,961. 35

5,810,000. »

2,730,000. »

6,980,600. »

133,105,561. 35

24,334,260. »

610,000. »

10,095,000. »

3,345,000. »

38,384,260. »

Ministero degli affari esteri.

SPESA.

Somme accertate		Conto dei residui degli esercizi precedenti					Pagamenti complessivi (competenza e residui)		Residui passivi al 30 giugno 1935	
rimaste da pagare		Economie o maggiori spese	Al 1° luglio 1934 Colonna q del conto consuntivo 1933-34	Pagati	Rimasti da pagare	TOTALE Colonne l + m	Economie o eccedenze per assegnazioni speciali			
g = q - m		o	Colonna q del conto consuntivo 1933-34	l	m	n	o	p = f + l		
h = p + q - n		i = h - e	k = n - o	l = p - f	m = q - g	n = p + q - h	o = n - k	q = g + m		
3.72	26,090,227.00	117,584,961.35	425,538.65	79,287,287.09	61,308,655.01	17,754,564.47	79,063,219.48	224,067.61	152,803,388.73	43,844,792.10
2.13	3,407,187.50	5,810,000. »	»	12,224,440.10	10,916,204.83	1,308,235.27	12,224,440.10	»	13,319,016.96	4,715,423.14
6.55	2,270,573.45	2,730,000. »	»	8,407,580.16	3,818,620.09	4,288,960.07	8,407,580.16	»	4,278,046.64	6,559,533.52
9.37	4,309,440.00	6,980,600. »	»	10,336,812.11	8,057,407.68	2,279,404.43	10,336,812.11	»	10,728,567.05	6,588,845.06
	»	»	»	»	»	»	»	»	»	»
1.77	36,077,429.50	133,105,561.35	425,538.65	109,956,119.46	84,100,887.61	25,631,164.24	109,732,051.85	224,067.61	181,129,019.38	61,708,593.82
	»	»	»	»	»	»	»	»	»	»
7.45	23,311,952.50	24,334,260. »	»	28,796,297.05	9,311,361.43	19,484,935.62	28,796,297.05	»	10,333,668.88	42,796,888.17
6.63	269,373.30	610,000. »	»	698,421.47	150,119.60	548,301.87	698,421.47	»	490,746.23	817,675.24
1.90	6,840,648.10	10,095,000. »	»	9,543,135.40	8,799,012.81	744,122.59	9,543,135.40	»	12,053,364.71	7,584,770.69
3.61	732,916.30	3,345,000. »	»	4,088,926.07	3,934,244.30	154,681.77	4,088,926.07	»	6,546,327.91	887,598.16
9.59	31,154,890.00	38,384,260. »	»	43,126,779.99	22,194,738.14	20,932,041.85	43,126,779.99	»	29,424,107.73	52,086,932.26

n. 440, e comprese

1934, n. 1889, con-

decreto-legge 20 giu-

ritte per lire 772,000

di cui al capitolo 48

n. 1713, convertito

7,000 con il decreto

n. 1713.

- (f) Dedotte lire 290,000, coi menzionati Regi decreti-legge 12 luglio 1934, n. 1168 (lire 90,000) e 20 giugno 1935, n. 1027 (lire 200,000).
 (g) Dedotte lire 780,000 con il mentovato Regio decreto-legge 12 luglio 1934, n. 1168, e comprese lire 3,075,000 di cui lire 75,000 prelevate dal « Fondo di riserva per le spese impreviste » con il Regio decreto 2 dicembre 1934, n. 1999, convalidato con la legge 4 aprile 1935, n. 569, e lire 3,000,000 iscritte coi Regi decreti-legge 17 gennaio 1935, n. 24, già citato, (lire 1,700,000), 9 maggio 1935, n. 586, convertito nella legge 13 giugno 1935, n. 1226 (lire 1,200,000), e 20 giugno 1935, n. 1027 (lire 100,000).
 (h) Dedotte lire 305,000 con il già ricordato Regio decreto-legge 12 luglio 1934, n. 1168, e comprese lire 600,000 iscritte coi Regi decreti-legge, già citati, 17 gennaio 1935, n. 24 (lire 300,000) e 9 maggio 1935, n. 586 (lire 300,000).

EDUCAZ. COLONIA

RENDICONTO GENERALE
PER L'ESERCIZIO FINANZIARIO
1934-35.

Ministero degli affari esteri

Capitoli				Conto della competenza per l'esercizio 1935			TOTALE — Colonne f + g h = p + q - n
Numero			Denominazione	Somme			
del 1933-34 a	del 1934-35 b	del 1935-36 c		previste e = h + i	accertate		
					pagate f = p - l	rimaste da pagare g = q - m	
Rapporti fra le colonne							
			<i>Riparto . . .</i>	38,384,260. »	7,229,369. 59	31,154,890. 41	38,384,260. »
50	53	55	Spese generali per le scuole italiane all'estero	(a) 1,730,000. »	516,227. 12	1,213,772. 88	1,730,000. »
51	54	56	Sussidi al personale delle scuole all'estero	(b) 41,400. »	9,885. »	31,515. »	41,400. »
52	55	57	Istituti di istruzione e di educazione professionale nel Regno od aventi carattere internazionale	(c) 535,000. »	468,322. »	66,678. »	535,000. »
53	56	58	Manutenzione degli stabili demaniali ad uso scolastico	(d) 630,000. »	204,588. 95	425,411. 05	630,000. »
				41,320,660. »	8,428,392. 66	32,892,267. 34	41,320,660. »
TITOLO II. — SPESA STRAORDINARIA							
—							
CATEGORIA I. — SPESE EFFETTIVE.							
—							
SPESE GENERALI, DI RAPPRESENTANZA E DIVERSE.							
54	57	59	Retribuzione al personale avventizio del Ministero degli affari esteri in servizio presso l'Amministrazione centrale e presso gli uffici periferici nel Regno	(e) 1,586,000. »	1,396,745. 30	167,554. 70	1,564,300. »
55	58	60	Indennità temporanea mensile al personale avventizio del Ministero degli affari esteri in servizio presso l'Amministrazione centrale e presso gli uffici periferici nel Regno (decreto luogotenenziale 14 settembre 1918, n. 1314, e successive modificazioni)	(f) 493,500. »	446,902. »	46,598. »	493,500. »
			<i>Da riportarsi . . .</i>	2,079,500. »	1,843,647. 30	214,152. 70	2,057,800. »

(a) Dedotte lire 170,000, di cui lire 3,600 con il decreto ministeriale 30 giugno 1934, n. 113450, in applicazione del Regio decreto-legge 14 aprile 1934, n. 561, convertito nella legge 14 giugno 1934, n. 1038, che apportò riduzione agli stipendi ed alle altre competenze e lire 166,400 con il Regio decreto-legge 12 luglio 1934, n. 1168, convertito nella legge 1° aprile 1935, n. 440; comprese lire 200,000 inserite con il Regio decreto-legge 20 giugno 1935, n. 1027.

(b) Dedotte lire 4,600 con il detto Regio decreto-legge 12 luglio 1934, n. 1168.

(c) Dedotte lire 25,000 con il suindicato Regio decreto-legge 12 luglio 1934, n. 1168, e comprese lire 310,000 inserite con i decreti ministeriali 6 febbraio 1935, n. 123323 (lire 150,000), 30 giugno 1935, n. 111877 (lire 65,000) e 18 giugno 1935, n. 110961 (lire 95,000) in applicazione del decreto Luogotenenziale 22 agosto 1915, n. 1993, concernente la destinazione degli introiti scolastici alle scuole italiane all'estero.

(d) Dedotte lire

(e) Dedotte lire convertito inserite con 2 maggio

(f) Comprese lire 55,000) e

Ministero degli affari esteri.

SPESA.

competenza per l'esercizio 1934-35		Conto dei residui degli esercizi precedenti						Pagamenti	Residui	
Somme accertate		Economie	Al 1° luglio 1934	Pagati	Rimasti da pagare	TOTALE	Economie o eccedenze per assegnazioni speciali	complessivi (competenza e residui)	passivi al 30 giugno 1935	
rimaste da pagare	TOTALE Colonne f + g	o maggiori spese	Colonna q del conto consuntivo 1933-34	l	da pagare	— Colonne l + m	per assegnazioni speciali	(competenza e residui)	passivi al 30 giugno 1935	
g = q - m	h = p + q - n	i = h - e	k = n ± o	l = p - f	m = q - g	n = p + q - h	o = n - k	p = f + l	q = g + m	
59	31,154,890.41	38,384,260. »	»	43,126,779.99	22,194,738.14	20,932,041.85	43,126,779.99	»	20,424,107.73	52,086,932.26
12	1,213,772.88	1,730,000. »	»	3,228,203.01	1,418,050.16	1,810,152.85	3,228,203.01	»	1,934,277.28	3,023,925.73
»	31,515. »	41,400. »	»	139,362.36	4,969.25	134,393.11	139,362.36	»	14,854.25	165,908.11
»	66,678. »	535,000. »	»	7,553. »	6,996. »	557. »	7,553. »	»	475,318. »	67,235. »
95	425,411.05	630,000. »	»	1,092,343.40	509,360.05	582,983.35	1,092,343.40	»	713,949. »	1,008,394.40
66	32,892,267.34	41,320,660. »	»	47,594,241.76	24,134,113.60	23,460,128.16	47,594,241.76	»	32,562,506.26	56,352,395.50
30	167,554.70	1,564,300. »	21,700. »	116,845.20	114,754.10	»	114,754.10	2,091.10	1,511,499.40	167,554.70
»	46,598. »	493,500. »	»	27,041.70	24,567.48	2,474.22	27,041.70	»	471,469.48	49,072.22
30	214,152.70	2,057,800. »	21,700. »	143,886.90	139,321.58	2,474.22	141,795.80	2,091.10	1,982,968.88	216,626.92

Regio decreto-legge
e altre competenze
prese lire 200,000con i decreti mini-
10961 (lire 95,000)
olastici alle scuole

(d) Dedotte lire 70,000 con il mentovato Regio decreto-legge 12 luglio 1934, n. 1168.

(e) Dedotte lire 16,000 con il decreto ministeriale 30 giugno 1934, n. 113450, in applicazione del Regio decreto-legge 14 aprile 1934, n. 561, convertito nella legge 14 giugno 1934, n. 1038, che apportò riduzione agli stipendi ed alle altre competenze, e comprese lire 574,000 iscritte coi Regi decreti-legge 12 luglio 1934, n. 1168, già citato (lire 260,000), 20 dicembre 1934, n. 2103 convertito nella legge 2 maggio 1935, n. 786 (lire 129,000) e 9 maggio 1935, n. 586, convertito nella legge 13 giugno 1935, n. 1226 (lire 185,000).

(f) Comprese lire 265,000, iscritte coi citati Regi decreti-legge 12 luglio 1934, n. 1168 (lire 210,000) e 20 dicembre 1934, n. 2103 (lire 55,000) e dedotte lire 65,000 con il Regio decreto 9 maggio 1935, n. 653.

EDUCAZ. COLONIE

Capitoli				Conto della competenza per l'esercizio 1934-35			TOTALE — Colonne l + g h = p + q - n	
Numero			Denominazione	previste	Somme			
del 1933-34 a	del 1934-35 b	del 1935-36 c			Rapporti fra le colonne e	accertate		
						pagate		rimaste da pagare
			d	e = h ± i	f = p - l	g = q - m	h = p + q - n	
			<i>Esporto . . .</i>	2,079,500. »	1,843,647. 30	214,152. 70	2,057,800. »	
56	59	61	Retribuzione e spese di qualsiasi natura da rimborsare dai vettori, per gli agenti destinati al servizio di sorveglianza dell'emigrazione (art. 21, lett. f) del Regio decreto 15 novembre 1925, n. 2046, e Regio decreto 26 maggio 1926, n. 1395)	(a) 855,000. »	714,240. 02	40,759. 98	755,000. »	
57	60	62	Spese per l'invio dei delegati italiani alle riunioni della Società delle Nazioni ed altre eventuali inerenti alla nostra partecipazione alla Società stessa	(b) 717,500. »	253,906. 42	444,705. 11	698,611. 53	
58	61	63	Contributo del Regio Governo alle spese generali delle Commissioni internazionali del Danubio, del Reno e dell'Elba - Spese delle Delegazioni italiane presso le Commissioni stesse	(c) 395,000. »	216,652. »	168,371. 36	385,023. 36	
59	62	64	Assegnazione straordinaria per opere di pubblica utilità nell'isola di Rodi (Regio decreto 7 marzo 1926, n. 550)	(d) 2,500,000. »	2,500,000. »	»	2,500,000. »	
60	63	65	Sovvenzioni a studenti che vengono in Italia a scopo di studio	(e) 571,000. »	163,207. »	403,668. »	566,875. »	
61	64	66	Spese riservate dipendenti da avvenimenti internazionali	(f) 10,998,614. 40	10,998,614. 40	»	10,998,614. 40	
61 bis	64 bis	72	Assegnazione straordinaria per corrispondere contributi alle Missioni italiane in Cina (Regio decreto-legge 5 marzo 1934, n. 393 - 2 ^a delle dieci annualità) (f)	(g) 500,000. »	»	500,000. »	500,000. »	
62	65	67	Restituzione di somme indebitamente percepite o di depositi relativi ai servizi dell'emigrazione	(h) 31,500. »	9,077. »	4,004. 06	13,081. 05	
63	66	68	Contributo straordinario alla Cassa speciale pensioni per i funzionari del soprappreso Commissariato generale dell'emigrazione	(i) 90,000. »	90,000. »	»	90,000. »	
64	67	69	Spese per la rappresentanza italiana nell'Ufficio e nelle conferenze per l'organizzazione del lavoro presso la Società delle Nazioni per il funzionamento dell'ufficio italiano di segreteria - Riunioni internazionali per l'emigrazione - Incarichi e missioni attinenti	(j) 360,000. »	134,824. »	225,176. »	360,000. »	
			<i>Da riportarsi . . .</i>	19,098,114. 40	16,924,168. 14	2,000,837. 20	18,925,005. 34	

(a) Dedotte lire 95,000 di cui lire 54,700 con il Regio decreto-legge 12 luglio 1934, n. 1168, convertito nella legge 1^o aprile 1935, n. 440, e lire 40,300 con il decreto ministeriale 30 giugno 1934, n. 113450, in applicazione del Regio decreto-legge 14 aprile 1934, n. 561, convertito nella legge 14 giugno 1934, n. 1038.

(b) Dedotte lire 57,500 con il suaccennato Regio decreto-legge 12 luglio 1934, n. 1168, e comprese lire 200,000 con il Regio decreto-legge 20 giugno 1935, n. 1027.

(c) Dedotte lire 105,000 coi Regi decreti-legge 12 luglio 1934, n. 1168, già cennato, (lire 50,000) e 28 novembre 1934, n. 1889, convertito nella legge 1^o aprile 1935, n. 439 (lire 55,000).

(d) Dedotte lire 59,000 con il citato Regio decreto-legge 12 luglio 1934, n. 1168, e comprese lire 40,000 iscritte con il Regio decreto-legge 20 giugno 1935, n. 1027.

(e) Dedotte lire prelevate dal bilancio 1934-35, 28 febbraio 1935.

(f) Capitolo istruzione, 5 marzo 1935.

(g) Dedotte lire dal bilancio 1934-35, 28 febbraio 1935.

(h) Dedotte lire dal bilancio 1934-35, 28 febbraio 1935.

(i) Dedotte lire dal bilancio 1934-35, 28 febbraio 1935.

Ministero degli affari esteri.

SPESA.

Somme		l'esercizio 1934-35		Conto dei residui degli esercizi precedenti				Pagamenti		Residui
accertate		Economie		Al 1° luglio 1934	Pagati	Rimasti	TOTALE	complessivi		passivi
rimaste da pagare		o maggiori spese		Colonna q del conto consuntivo 1933-34		da pagare	—	(competenza e residui)		al 30 giugno 1935
g	h	i	k	l	m	n	o	p	q	
= q - m	= p + q - n	= h - e	= n ± o	= p - f	= q - g	= p + q - h	= n - k	= r + t	= g + m	
30	214,152.70	2,057,800. »	21,700. »	143,886.90	139,321.58	2,474.22	141,795.80	2,091.10	1,982,968.88	216,626.92
02	40,759.98	755,000. »	100,000. »	38,694.98	24,479.37	9,082.25	33,561.62	5,433.36	738,719.39	49,842.23
42	444,705.11	698,611.53	18,888.47	902,816.78	406,670.50	496,146.28	902,816.78	»	660,576.92	940,851.39
»	168,371.36	385,023.36	9,976.64	373,909.63	300,305.63	73,604. »	373,909.63	»	516,957.63	241,975.36
»	»	2,500,000. »	»	»	»	»	»	»	2,500,000. »	»
»	403,668. »	566,875. »	4,125. »	1,853,630.98	7,886. »	1,845,744.98	1,853,630.98	»	171,093. »	2,249,412.98
40	»	10,998,614.40	»	»	»	»	»	»	10,998,614.40	»
»	500,000. »	500,000. »	»	500,000. »	»	500,000. »	500,000. »	»	»	1,000,000. »
»	4,004.08	13,081.05	18,418.95	395.60	395.60	»	395.60	»	9,472.60	4,004.05
»	»	90,000. »	»	»	»	»	»	»	90,000. »	»
»	225,176. »	360,000. »	»	371,786.53	69,014.55	285,523.59	354,538.14	17,248.39	203,838.55	510,699.59
14	2,000,837.33	18,925,005.34	173,109.06	4,185,121.40	948,073.23	3,212,575.32	4,160,648.55	24,472.85	17,872,241.37	5,213,412.52

Regio decreto-legge 12 luglio 1934, n. 1168, e comprese lire 5,598,614.40 delle quali lire 2,387,500 prelevate dal Fondo di riserva per le spese impreviste con i Regi decreti 20 settembre 1934, n. 1573 (lire 1,487,500) e 18 ottobre 1934, n. 1729 (lire 900,000) convalidati con la legge 1° aprile 1935, n. 438 e lire 3,211,114.40 iscritte coi Regi decreti-legge 28 febbraio 1935, n. 165, convertito nella legge 27 maggio 1935, n. 984, (lire 1,737,559.40) e 20 giugno 1935, n. 1027 (lire 1,473,555).

(f) Capitolo istituito e somma iscritta con il decreto ministeriale 27 luglio 1934, n. 113996, in applicazione del Regio decreto-legge 5 marzo 1934, n. 393, convertito nella legge 14 giugno 1934, n. 1194.

(g) Dedotte lire 3,500 con il citato Regio decreto-legge 12 luglio 1934, n. 1168.

(h) Dedotte lire 10,000 con il suaccennato Regio decreto-legge 12 luglio 1934, n. 1168.

(i) Dedotte lire 40,000 con il menzionato Regio decreto-legge 12 luglio 1934, n. 1168.

RENDICONTO GENERALE
PER L'ESERCIZIO FINANZIARIO
1934-35.

Ministero degli

affari esteri

Capitoli			Conto della competenza per			l'esercizio 19	
Numero			Somme				
del 1933-34	del 1934-35	del 1935-36	Denominazione	previste	accertate		
					pagate		rimaste da pagare
a	b	c	d	e = h ± i	= p - l	= q - m	
			Riporto . . .	19,098,114. 40	16,924,168. 14	2,000,837. 20	18,925,005. 34
65	67	»	Contributo dello Stato all'Università di Camerino (a)	(a) 450,000. »	450,000. »	»	450,000. »
67	68	70	Spese per il funzionamento dell'Ufficio istituito in Vienna per la definizione delle pratiche dipendenti dall'applicazione dei trattati di pace con l'Austria	(b) 20,000. »	7,931. 70	12,000. »	19,931. 70
68	69	71	Assegnazione straordinaria per l'acquisto della sede della Regia Legazione in Tirana (articolo 5 del Regio decreto-legge 16 giugno 1932, n. 687 - 3 ^a delle 14 annualità)	38,000. »	»	38,000. »	38,000. »
67	69	77	Spese per il rilievo topografico dell'Albania (c)	(c) 1,000,000. »	»	1,000,000. »	1,000,000. »
67	69	78	Spese per la costruzione e l'arredamento di un edificio da adibirsi a sede della Regia Rappresentanza ad Ankara (prima delle due annualità) (d)	(d) 3,000,000. »	»	3,000,000. »	3,000,000. »
»	69	»	Spese per l'organizzazione della mostra d'arte italiana a Parigi del 1935 (e)	(e) 200,000. »	»	»	»
»	69	92	Spese per l'ampliamento e l'adattamento dell'Ospedale Italiano in Tunisi (prima delle tre rate) (f)	(f) 1,000,000. »	»	1,000,000. »	1,000,000. »
				24,806,114. 40	17,382,099. 84	7,050,837. 20	24,432,937. 04
			SPESA PER LE SCUOLE ITALIANE ALL'ESTERO.				
69	70	73	Indennità temporanea mensile al personale di ruolo ed ai supplenti ed incaricati, al personale salariato (capi d'arte) e subalterno delle Regie scuole all'estero (Decreto luogotenenziale 14 settembre 1918, n. 1314, e Regi decreti 3 giugno 1920, n. 737 e 5 aprile 1923, n. 853)	(g) 350,000. »	50,477. 60	299,522. 40	350,000. »
			CATEGORIA II. — MOVIMENTO DI CAPITALI.				
			ACCENSIONE DI CREDITI.				
70	71	74	Prestito da concedersi al Governo albanese con le modalità e per gli scopi di cui al Regio decreto 24 agosto 1933, n. 1122 (4 ^a delle 10 rate)	37,000,000. »	»	37,000,000. »	37,000,000. »

(a) Capitolo istituito e somma iscritta, mediante prelevamento dal Fondo di riserva per le spese impreviste, con il Regio decreto 20 settembre 1934, n. 1573, convalidato con la legge 1^o aprile 1935, n. 438.

(b) Dedotte lire 60,000 con i Regi decreti-legge 12 luglio 1934, n. 1168, convertito nella legge 1^o aprile 1935, n. 440 (lire 8,000), 28 novembre 1934, n. 1889, convertito nella legge 1^o aprile 1935, n. 439, (lire 48,000) e 20 giugno 1935, n. 1027 (lire 4,000).

(c) Capitolo istituito e somma iscritta, mediante prelevamento dal Fondo di riserva per le spese impreviste, con i Regi decreti 20 settembre 1934, n. 1573, già citato (lire 250,000) e 18 ottobre 1934, n. 1729, convalidato con la legge 1^o aprile 1935, n. 438 (lire 750,000).

(d) Capitolo istituito

(e) Capitolo istituito

9 maggio

(f) Capitolo istituito

(g) Dedotte lire