

Ministero degli affari esteri.

SPESA.

| Competenza per l'esercizio 1934-35 | | Conto dei residui degli esercizi precedenti | | | | | Pagamenti | Residui | |
|------------------------------------|------------------------------|---|--|--------------|-------------------|------------------------------|--|------------------------------------|---------------------------|
| Somme accertate | | Economie o maggiori spese | Al 1° luglio 1934 — Colonna q del conto consuntivo 1933-34 | Pagati | Rimasti da pagare | TOTALE — Colonne l + m | Economie o eccedenze per assegnazioni speciali | complessivi (competenza e residui) | passivi al 30 giugno 1935 |
| rimaste da pagare | TOTALE — Colonne f + g | o | Colonna q del conto consuntivo 1933-34 | Pagati | Rimasti da pagare | TOTALE — Colonne l + m | Economie o eccedenze per assegnazioni speciali | complessivi (competenza e residui) | passivi al 30 giugno 1935 |
| g = q - m | h = p + q - n | i = h - e | k = n ± o | l = p - f | m = q - g | n = p + q - h | o = n - k | p = f + l | q = g + m |
| 2,000,837. 20 | 18,925,005. 34 | — 173,109. 06 | 4,185,121. 40 | 948,073. 23 | 3,212,575. 32 | 4,160,648. 55 | — 24,472. 85 | 17,872,241. 37 | 5,213,412. 52 |
| » | 450,000. » | » | » | » | » | » | » | 450,000. » | » |
| 12,000. » | 19,931. 70 | — 68. 30 | 64,265. 60 | 30,889. 50 | » | 30,889. 50 | — 33,376. 10 | 38,821. 20 | 12,000. » |
| 38,000. » | 38,000. » | » | 76,000. » | » | 76,000. » | 76,000. » | » | » | 114,000. » |
| 1,000,000. » | 1,000,000. » | » | » | » | » | » | » | » | 1,000,000. » |
| 3,000,000. » | 3,000,000. » | » | » | » | » | » | » | » | 3,000,000. » |
| » | » | — 200,000. » | » | » | » | » | » | » | » |
| 1,000,000. » | 1,000,000. » | » | » | » | » | » | » | » | 1,000,000. » |
| 7,050,837. 20 | 24,432,937. 04 | — 373,177. 36 | 4,325,387. » | 978,962. 73 | 3,288,575. 32 | 4,267,538. 05 | — 57,848. 95 | 18,361,062. 57 | 10,339,412. 52 |
| 299,522. 40 | 350,000. » | » | 1,214,781. 28 | 561,091. 62 | 653,689. 66 | 1,214,781. 28 | » | 611,569. 22 | 953,212. 06 |
| 37,000,000. » | 37,000,000. » | » | 77,928,275. 39 | » | 77,928,275. 39 | 77,928,275. 39 | » | » | 114,928,275. 39 |

(d) Capitolo istituito e somma inserita con il Regio decreto-legge 28 febbraio 1935, n. 165, convertito nella legge 27 maggio 1935, n. 984.

(e) Capitolo istituito e somma inserita, mediante prelevamento dal Fondo di riserva per le spese impreviste, con il Regio decreto 9 maggio 1935, n. 678.

(f) Capitolo istituito e somma inserita con il Regio decreto-legge 20 giugno 1935, n. 1027.

(g) Dedotte lire 700,000 con il Regio decreto-legge 17 gennaio 1935, n. 24, convertito nella legge 8 aprile 1935, n. 738.

| Capitoli | | | | Conto della competenza per | | | l'esercizio 1934-35 | | |
|--|-------------|-------------|--|-------------------------------|----------------|--------|---------------------|--|-------------------|
| Numero | | | Denominazione | previste | Somme | | | TOTALE — Colonne f + g h = p + q - n | |
| del 1933-34 | del 1934-35 | del 1935-36 | | | accertate | pagate | | | rimaste da pagare |
| | | | | | | | | | |
| a | b | c | d | Rapporti tra le colonne | | | | | |
| PARTITE CHE SI COMPENSANO CON L'ENTRATA. | | | | | | | | | |
| 86 | 15 | 76 | Rimborso al contabile del portafoglio dello Stato dell'importo dei pagamenti ad esso anticipati per conto del Ministero degli affari esteri . | 104,200,000. » | 66,952,804. 40 | » | 66,952,804. 40 | | |
| <i>Capitoli che si aggiungono allo stato di previsione della spesa per l'esercizio finanziario dal 1° luglio 1934 al 30 giugno 1935 del Ministero degli affari esteri per spese residue dell'esercizio 1933-34 e degli esercizi precedenti, non aventi riferimento con alcuno di quelli iscritti nello stato di previsione medesimo.</i> | | | | | | | | | |
| CATEGORIA I. — SPESE EFFETTIVE. | | | | | | | | | |
| SPESE GENERALI DI RAPPRESENTANZA E DI UFFICIO ALL'ESTERO E SPESE DI PROPAGANDA. | | | | | | | | | |
| 55 | 01 | 73 | » Spese residue concernenti: assegni ed indennità straordinarie di rappresentanza al personale di ruolo all'estero, agli addetti militari navali ed aeronautici e rimborso delle spese di cui all'articolo 13 della legge consolare relativa agli esercizi finanziari 1931-32 e precedenti | » | » | » | » | | |
| 56 | 03 | 74 | » Assegnazione straordinaria per l'invio di una missione italiana in Addis Abeba, per l'incoronazione di S. M. l'Imperatore d'Etiopia | » | » | » | » | | |
| 72 | 03 | 75 | » Spese per la partecipazione italiana all'Esposizione mondiale di Brusselle del 1935 | (a) 1,500,000. » | 1,500,000. » | » | 1,500,000. » | | |
| 55 | 03 | 76 | 79 Spese per la partecipazione della Delegazione italiana alla Conferenza generale del disarmo in Ginevra | » | » | » | » | | |
| 55 | 21 | 77 | 80 Spese per l'acquisto o la costruzione e l'arredamento di edifici ad uso di sede di Regie rappresentanze diplomatiche all'estero (Regio decreto 2 dicembre 1923, n. 2929). | » | » | » | » | | |
| <i>Da riportarsi . . .</i> | | | | 1,500,000. » | 1,500,000. » | » | 1,500,000. » | | |

(a) Somma prelevata dal Fondo di riserva per le spese impreviste con il Regio decreto 18 ottobre 1934, n. 1729, convalidato con la legge 1° aprile 1935, n. 438.

Ministero degli

affari esteri.

SPESA.

| Somme accertate | | l'esercizio 1934-35 | | Conto dei residui degli esercizi precedenti | | | | Pagamenti complessivi | Residui passivi |
|-------------------|--------------|------------------------------|--|---|------------------------|-----------------------------------|--|--|-----------------------------------|
| rimaste da pagare | g = q - m | TOTALE — Colonne f + g | Economie o maggiori spese o i = h - e | Al 1° luglio 1934 — Colonna q del conto consuntivo 1933-34 | Pagati l = p - f | Rimasti da pagare m = q - g | TOTALE — Colonne l + m n = p + q - h | Economie o eccedenze per assegnazioni speciali o = n - k | al 30 giugno 1935 q = g + m |
| | | h = p + q - n | | k = n ± o | | | | p = f + l | |
| 40 | » | 66,952,804. 40 | — 37,247,195. 60 | » | » | » | » | » | 66,952,804. 40 |
| » | » | » | » | 7,335,687. 04 | 7,252,768. 71 | » | 7,252,768. 71 | — 82,918. 33 | 7,252,768. 71 |
| » | » | » | » | 22,678. 26 | » | » | » | — 22,678. 26 | » |
| » | » | 1,500,000. » | » | 1,300,000. » | 1,300,000. » | » | 1,300,000. » | » | 2,800,000. » |
| » | » | » | » | 4,315,000. » | 2,809,400. » | 1,505,600. » | 4,315,000. » | » | 2,809,400. » |
| » | » | » | » | 4,254,418. 97 | 2,789,094. 29 | 1,465,324. 68 | 4,254,418. 97 | » | 2,789,094. 29 |
| » | » | 1,500,000. » | » | 17,227,784. 27 | 14,151,263. » | 2,970,924. 68 | 17,122,187. 68 | — 105,596. 59 | 15,651,263. » |
| | | | | | | | | | 2,970,924. 68 |

dato con la legg

RENDICONTO GENERALE
PER L'ESERCIZIO FINANZIARIO
1934-35.

Ministero degli

affari est

| Capitoli | | | | | Conto della competenza per | | | l'esercizio 1 |
|------------------|------------------|------------------|---|-------------------------------|----------------------------|------------------------|--------------------------------------|--|
| Numero | | | Denominazione d | Rapporti fra le colonne | Somme | | | TOTALE — Colonne f + g h = p + q - n |
| del 1933-34 a | del 1934-35 b | del 1935-36 c | | | previste e = h ± i | accertate | | |
| | | | | | | pagate f = p - l | rimaste da pagare g = q - m | |
| | | | | | | | | |
| | | | Riporto . . . | 1,500,000. » | 1,500,000. » | » | 1,500,000. | |
| 78 | 78 | » | Assegnazione straordinaria per provvedere all'acquisto di un edificio per la Regia Ambasciata di Buenos Ayres | » | » | » | » | |
| 79 | 79 | 81 | Spese per acquisto di edifici ad uso dei Regi Consolati all'estero | » | » | » | » | |
| 80 | 80 | » | Assegnazione straordinaria per l'assetto della sede del Regio Consolato generale in Shanghai | » | » | » | » | |
| 81 | 81 | 82 | Acquisto, adattamento ed arredamento di un edificio di proprietà Schenher da adibirsi a sede della Regia Legazione a Varsavia | » | » | » | » | |
| 82 | 82 | 83 | Spese per l'acquisto, il completamento e l'arredamento degli edifici destinati a sede della Regia Ambasciata a Costantinopoli e delle Regie Legazioni di Belgrado, Bucarest e Cristiania. | » | » | » | » | |
| 83 | 83 | 84 | Spese per l'acquisto, adattamento e arredamento di un edificio ad uso del Regio Consolato Generale di Marsiglia | » | » | » | » | |
| 84 | 84 | 85 | Spesa per la costruzione di un Bungalow da adibirsi a sede provvisoria della Regia Ambasciata Italiana a Tokio | » | » | » | » | |
| 85 | 84 bis | » | Assegnazione straordinaria per l'acquisto, l'adattamento e l'arredamento di un edificio da adibire a sede del Regio Consolato italiano in New York | » | » | » | » | |
| » | 85 | 86 | Acquisto, adattamento e arredamento di due stabili attigui in Berlino da adibire a nuova sede della Regia Ambasciata d'Italia | » | » | » | » | |
| 86 | 86 | 87 | Spese relative alla sistemazione della sede della Regia Ambasciata a Londra | » | » | » | » | |
| 87 | 87 | 88 | Spese per opere assistenziali a favore degli italiani all'estero | » | » | » | » | |
| 88 | 88 | 89 | Assegnazione straordinaria per lavori di adattamento della Villa « Italia » a Beirut donata allo Stato dal signor Nino Massad | » | » | » | » | |
| 89 | 89 | 90 | Concorso dello Stato nelle spese di acquisto e nella costruzione di « Case per gli italiani » all'estero | » | » | » | » | |
| 90 | 90 | 91 | Sovvenzioni ad Istituzioni all'estero | (a) 600,000. » | » | 600,000. | 600,000 | |
| | | | Da riportarsi . . . | 2,100,000. » | 1,500,000. » | 600,000. | 2,400,000. | |

(a) Somma prelevata dal Fondo di riserva per le spese impreviste coi Regi decreti 20 settembre 1934, n. 1573 (lire 300,000) e 18 ottobre 1934, n. 1729 (lire 300,000), convalidati con la legge 1° aprile 1935, n. 438.

Ministero degli affari esteri.

SPESA.

| competenza per | | l'esercizio 1934-35 | | Conto dei residui degli esercizi precedenti | | | | Pagamenti | | Residui |
|-------------------|----------|---------------------|---|---|----------------|-------------------|----------------|--|------------------------------------|---------------------------|
| Somme | | Economie | | Al 1° luglio 1934 | Pagati | Rimasti da pagare | TOTALE | Economie o eccedenze per assegnazioni speciali | complessivi (competenza e residui) | passivi al 30 giugno 1935 |
| accertate | | o maggiori spese | | — | — | — | — | — | — | — |
| rimaste da pagare | | — | | Colonna q del conto consuntivo 1933-34 | — | — | Colonne l + m | — | — | al 30 giugno 1935 |
| g = q - m | | h = p + q - n | | k = n ± o | l = p - f | m = q - g | n = p + q - h | o = n - k | p = f + l | q = g + m |
| 0. » | » | 1,500,000. » | » | 17,227,784. 27 | 14,451,263. » | 2,970,924. 68 | 17,122,187. 68 | — 105,596. 59 | 15,651,263. » | 2,970,924. 68 |
| » | » | » | » | 122,575. 44 | » | » | » | — 122,575. 44 | » | » |
| » | » | » | » | 1,491,225. 05 | 33,956. 28 | 1,457,268. 77 | 1,491,225. 05 | » | 33,956. 28 | 1,457,268. 77 |
| » | » | » | » | 31,778. 92 | » | » | » | — 31,778. 92 | » | » |
| » | » | » | » | 3,750,000. » | » | 3,750,000. » | 3,750,000. » | » | » | 3,750,000. » |
| » | » | » | » | 3,283,002. 50 | 5,268. 75 | 3,277,733. 75 | 3,283,002. 50 | » | 5,268. 75 | 3,277,733. 75 |
| » | » | » | » | 283,961. 45 | » | 283,961. 45 | 283,961. 45 | » | » | 283,961. 45 |
| » | » | » | » | 158,461. 93 | » | 158,461. 93 | 158,461. 93 | » | » | 158,461. 93 |
| » | » | » | » | 56,257. 98 | » | » | » | — 56,257. 98 | » | » |
| » | » | » | » | 7,770,489. 80 | 14. 10 | 7,770,475. 70 | 7,770,489. 80 | » | 14. 10 | 7,770,475. 70 |
| » | » | » | » | 11,457,601. » | 73,517. » | 11,384,084. » | 11,457,601. » | » | 73,517. » | 11,384,084. » |
| » | » | » | » | 162,247. 56 | 157,147. 34 | 5,100. 22 | 162,247. 56 | » | 157,147. 34 | 5,100. 22 |
| » | » | » | » | 300,000. » | » | 300,000. » | 300,000. » | » | » | 300,000. » |
| » | » | » | » | 6,876,648. 10 | 21,693. 75 | 6,854,954. 35 | 6,876,648. 10 | » | 21,693. 75 | 6,854,954. 35 |
| 600,000. | » | 600,000. » | » | 1,687,418. 47 | 1,558,669. 04 | 128,749. 43 | 1,687,418. 47 | » | 1,558,669. 04 | 728,749. 43 |
| 00. » | 600,000. | 2,100,000. » | » | 54,659,452. 17 | 16,001,529. 26 | 38,344,713. 98 | 54,343,243. 24 | — 316,208. 93 | 17,501,529. 26 | 38,941,713. 98 |

00,000) e 18 ottobre

COLONIA

EDUCAZ.

RENDICONTO GENERALE
PER L'ESERCIZIO FINANZIARIO
1934-35.

Ministero degli affari esteri

| Capitoli | | | | Conto della competenza per l'esercizio 1935 | | | |
|--|-------------|-------------|---|---|--------------|-------------------|--|
| Numero | | | Denominazione | Somme | | | |
| del 1933-34 | del 1934-35 | del 1935-36 | | previste | accertate | | |
| | | | | | pagate | rimaste da pagare | |
| a | b | c | d | e = h ± i | f = p - l | g = q - m | TOTALE — Colonne f + g h = p + n b - |
| | | | Riporto . . . | 2,100,000 » | 1,500,000 » | 600,000 » | 2,100,000 » |
| 68 ter | 91 03 | | » Spese per il trasporto e la sistemazione in nuovi locali dell'Archivio storico del Ministero. | » | » | » | » |
| 92 | 92 | | » Spese inerenti a conferenze internazionali di carattere economico | » | » | » | » |
| 73 | 93 | 03 | 93 Spese per lo sviluppo dei traffici con l'Oriente | » | » | » | » |
| 94 | 94 | 03 | 94 Spese di ogni natura sostenute da rappresentanze di Stati neutri incaricate della tutela degli interessi italiani in territorio nemico | » | » | » | » |
| 55 | 95 | 03 | 95 Liquidazione di partite rimaste in sospeso in seguito alla soppressione del Commissariato generale dell'emigrazione o derivanti comunque da quel provvedimento | » | » | » | » |
| 68 | 96 | 03 | 96 Assegnazione straordinaria per corrispondere contributi alle Missioni italiane in Cina (Regio decreto 20 marzo 1924, n. 528 - ultima delle 10 annualità - Spesa ripartita) | » | » | » | » |
| 44 | | 03 | | | | | |
| SPESE PER LE SCUOLE ITALIANE ALL'ESTERO. | | | | | | | |
| 97 | 97 | 03 | 97 Compilazione del libro di lettura (testo di Stato) per le scuole italiane all'estero. | (a) 54,000 » | » | 54,000 » | 54,000 » |
| 98 | 98 | 21 | 98 Spese per l'acquisto e la costruzione di edifici occorrenti alle Regie scuole all'estero. | (b) 250,000 » | 3,370,78 | 246,629,78 | 250,000 » |
| 99 | 99 | 26 | 99 Concorso dello Stato nelle spese relative all'istituzione di scuole e di orfanotrofi per italiani a Zurigo. | » | » | » | » |
| 100 | 100 | 26 | 100 Concorso dello Stato nelle spese relative all'istituzione, nel bacino del Mediterraneo, di scuole per gl'italiani all'estero | (c) 850,000 » | » | 850,000 » | 850,000 » |
| 101 | 101 | 03 | » Saldo degli impegni per forniture di libri e materiale scolastico relativi agli esercizi finanziari 1931-32 e precedenti. | » | » | » | » |
| CATEGORIA II. — MOVIMENTO DI CAPITALI. | | | | | | | |
| ACCENSIONE DI CREDITI. | | | | | | | |
| 102 | 102 | 28 | 101 Somme da anticipare alla Società Anonima Cooperativa Edilizia « Aurelia » fra gli impiegati di ruolo del soppresso Commissariato generale della emigrazione | » | » | » | » |

(a) Somma inserita coi decreti ministeriali 6 febbraio 1935, n. 123323 (lire 24,000) e 18 giugno 1935, n. 110961 (lire 30,000) in applicazione del decreto Luogotenenziale 22 agosto 1915, n. 1993, concernente la destinazione degli introiti scolastici delle Scuole italiane all'estero.

(b) Somma inserita in applicazione del decreto Luogotenenziale 22 agosto 1915, n. 1993, concernente la destinazione degli introiti scolastici delle Scuole italiane all'estero.

(c) Somma inserita in applicazione del decreto Luogotenenziale 22 agosto 1915, n. 1993, concernente la destinazione degli introiti scolastici delle Scuole italiane all'estero.

Ministero degli affari esteri.

SPESA.

| Somme accertate | | l'esercizio 1934-35 | | Conto dei residui degli esercizi precedenti | | | | Pagamenti complessivi (competenza e residui) | Residui passivi al 30 giugno 1935 | |
|-------------------|--------------|---|--|---|------------------------|-----------------------------------|--|--|-----------------------------------|----------------|
| rimaste da pagare | g = q - m | TOTALE Colonne f + g h = p + n - b - | Economie o maggiori spese o i = h - e | A 1° luglio 1934 — Colonna q del conto consuntivo 1933-34 k = n ± o | Pagati l = p - f | Rimasti da pagare m = q - g | TOTALE — Colonne l + m n = p + q - h | Economie o eccedenze per assegnazioni speciali o = n - k | q = g + m | |
| 600,000 | | 2,100,000 | » | 54,659,452. 17 | 16,001,529. 26 | 38,341,713. 98 | 54,343,243. 24 | 316,208. 93 | 17,501,529. 26 | 38,941,713. 98 |
| » | | » | » | 13,715. » | 7,572. 15 | » | 7,572. 15 | 6,142. 85 | 7,572. 15 | » |
| » | | » | » | 792,000. » | 792,000. » | » | 792,000. » | » | 792,000. » | » |
| » | | » | » | 863,000. » | » | 863,000. » | 863,000. » | » | » | 863,000. » |
| » | | » | » | 248,213. 13 | » | 248,213. 13 | 248,213. 13 | » | » | 248,213. 13 |
| » | | » | » | 116,867. 02 | 61,415. 40 | 55,451. 62 | 116,867. 02 | » | 61,415. 40 | 55,451. 62 |
| » | | » | » | 2,449,622. 26 | 9,000. » | 2,440,622. 26 | 2,449,622. 26 | » | 9,000. » | 2,440,622. 26 |
| 54,000 | | 54,000 | » | 42,333. » | 32,467. » | 9,866. » | 42,333. » | » | 32,467. » | 63,866. » |
| 246,623 | | 250,000 | » | 1,203,207. 60 | 193,752. 90 | 1,009,454. 70 | 1,203,207. 60 | » | 197,123. 68 | 1,256,083. 92 |
| » | | » | » | 800,000. » | » | 800,000. » | 800,000. » | » | » | 800,000. » |
| 850,000 | | 850,000 | » | 6,088,838. 42 | » | 6,088,838. 42 | 6,088,838. 42 | » | » | 6,938,838. 42 |
| » | | » | » | 8,130. 42 | 8,000. » | » | 8,000. » | 130. 42 | 8,000. » | » |
| 1,750,623 | | 3,254,000 | » | 67,285,379. 02 | 17,105,736. 71 | 49,857,160. 11 | 66,962,896. 82 | 322,482. 20 | 18,609,107. 49 | 51,607,789. 33 |
| » | | » | » | 94,182. 73 | » | 94,182. 73 | 94,182. 73 | » | » | 94,182. 73 |

e 30,000) in applica-
zioni delle Scuole ita-(b) Somma inserita coi decreti ministeriali 6 febbraio 1935, n. 123323 (lire 200,000) e 18 giugno 1935, n. 110961 (lire 50,000) in applica-
zione del citato decreto Luogotenenziale 22 agosto 1915, n. 1993.

(c) Somma inserita con il Regio decreto-legge 20 giugno 1935, n. 1027.

| Capitoli | | | | Conto della competenza per | | | l'esercizio |
|---|-------------|-------------|---|----------------------------|------------------------|---------------------|---|
| Numero | | | Denominazione | Somme | | | TOTALE — Colonne f + g — h = p + q - n |
| del 1933-34 | del 1934-35 | del 1935-36 | | previste | accertate | | |
| | | | | | pagate | rimaste da pagare | |
| a | b | c | e = h ± i | f = p - l | g = q - m | h = p + q - n | |
| RIASSUNTO PER TITOLI | | | | | | | |
| TITOLO I. — SPESA ORDINARIA. | | | | | | | |
| CATEGORIA I. — SPESE EFFETTIVE. | | | | | | | |
| | | | SPESA GENERALI | 12,350,100. » | 9,603,942. 64 | 2.688,073. | 12,292,016. |
| | | | DEBITO VITALIZIO. | 3,710,000. » | 2,942,098. 58 | 749,134. | 3,691,223. |
| | | | SPESA DI RAPPRESENTANZA E DI UFFICIO ALL'ESTERO E SPESE DI PROPAGANDA | 133,531,100. » | 97,028,131. 77 | 36,077,428. | 133,105,561. |
| | | | SPESA PER LE SCUOLE ITALIANE ALL'ESTERO. | 41,320,660. » | 8,428,392. 66 | 32,892,267. | 41,320,660. |
| | | | TOTALE DELLA CATEGORIA I DELLA PARTE ORDINARIA . . . | 190,911,860. » | 118,002,565. 65 | 72,406,894. | 190,409,460. |
| TITOLO II. — SPESA STRAORDINARIA. | | | | | | | |
| CATEGORIA I. — SPESE EFFETTIVE. | | | | | | | |
| | | | SPESA GENERALI, DI RAPPRESENTANZA E DIVERSE | 24,806,114. 40 | 17,382,099. 84 | 7,050,837. | 24,432,937. |
| | | | SPESA PER LE SCUOLE ITALIANE ALL'ESTERO. | 350,000. » | 50,477. 60 | 299,522. | 350,000. |
| | | | CAPITOLI AGGIUNTI | 3,254,000. » | 1,503,370. 78 | 1,750,629. | 3,254,000. |
| | | | TOTALE DELLA CATEGORIA I DELLA PARTE STRAORDINARIA . | 28,410,114. 40 | 18,935,948. 22 | 9,100,988. | 28,036,937. |
| CATEGORIA II. — MOVIMENTO DI CAPITALI. | | | | | | | |
| | | | ACCENSIONE DI CREDITI | 37,000,000. » | » | 37,000,000. | 37,000,000. |
| | | | PARTITE CHE SI COMPENSANO CON L'ENTRATA | 104,200,000. » | 66,952,804. 40 | » | 66,952,804. |
| | | | CAPITOLI AGGIUNTI | » | » | » | » |
| | | | TOTALE DELLA CATEGORIA II DELLA PARTE STRAORDINARIA . . . | 141,200,000. » | 66,952,804. 40 | 37,000,000. | 103,952,804. |
| | | | TOTALE DELLA PARTE STRAORDINARIA | 169,610,114. 40 | 85,888,752. 62 | 46,100,988. | 131,989,741. |
| | | | TOTALE DELLE SPESE (ordinarie e straordinarie) | 360,521,974. 40 | 203,891,318. 27 | 118,507,882. | 322,399,202. |

Ministero degli affari esteri.

| Somme accertate | | Economie o maggiori spese | | Conto dei residui degli esercizi precedenti | | | Pagamenti complessivi (competenza e residui) | | Residui passivi al 30 giugno 1935 | |
|-------------------|--------------|---------------------------|------------------|---|-----------------|-------------------|--|--|-----------------------------------|-----------------|
| Somme accertate | | Economie o maggiori spese | | Al 1° luglio 1934 | Pagati | Rimasti da pagare | TOTALE | Economie o eccedenze per assegnazioni speciali | Residui passivi al 30 giugno 1935 | |
| rimaste da pagare | | o maggiori spese | | Colonna q del conto consuntivo 1933-34 | | | Colonne l + m | | al 30 giugno 1935 | |
| g = q - m | | i = h - e | | k = n ± o | l = p - f | m = q - g | n = p + q - a | o = n - k | p = f + l | q = g + m |
| h = p + q - n | | i = h - e | | k = n ± o | l = p - f | m = q - g | n = p + q - a | o = n - k | p = f + l | q = g + m |
| 942. 64 | 2.688,073 | 12,292,016. 16 | — 58,083. 84 | 2.118,626. 94 | 1,888,323. 93 | 143,583. 26 | 2,031,907. 19 | — 86,719. 75 | 11,492,266. 57 | 2,831,656. 78 |
| 998. 58 | 749,124. | 3,691,223. 12 | — 18,776. 88 | 1,735,592. 36 | 796,548. 87 | 908,637. 49 | 1,705,186. 36 | — 30,406. » | 3,738,647. 45 | 1,657,762. 03 |
| 131. 77 | 36,077,422. | 133,105,561. 35 | — 425,538. 65 | 109,956,119. 46 | 84,100,887. 61 | 25,631,164. 24 | 109,732,051. 85 | — 224,067. 61 | 181,129,019. 38 | 61,708,593. 82 |
| 392. 66 | 32,892,267. | 41,320,660. » | » | 47,594,241. 76 | 24,134,113. 60 | 23,460,128. 16 | 47,594,241. 76 | » | 32,562,506. 26 | 56,352,395. 50 |
| 565. 65 | 72,406,894. | 190,409,460. 63 | — 502,399. 37 | 161,404,580. 52 | 110,919,874. 01 | 50,143,513. 15 | 161,063,387. 16 | — 341,193. 36 | 228,922,439. 66 | 122,550,408. 13 |
| 999. 84 | 7,050,837. | 24,432,937. 04 | — 373,177. 36 | 4,325,387. » | 978,962. 73 | 3,288,575. 32 | 4,267,538. 05 | — 57,848. 95 | 18,361,062. 57 | 10,339,412. 52 |
| 477. 60 | 299,522. | 350,000. » | » | 1,214,781. 28 | 561,091. 62 | 653,689. 66 | 1,214,781. 28 | » | 611,569. 22 | 953,212. 06 |
| 370. 78 | 1,750,622. | 3,254,000. » | » | 67,285,379. 02 | 17,105,736. 71 | 49,857,160. 11 | 66,962,896. 82 | — 322,482. 20 | 18,609,107. 49 | 51,607,789. 33 |
| 948. 22 | 9,100,988. | 28,036,937. 04 | — 373,177. 36 | 72,825,547. 30 | 18,645,791. 06 | 53,799,425. 09 | 72,445,216. 15 | — 380,331. 15 | 37,581,739. 28 | 62,900,413. 91 |
| 804. 40 | 37,000,000. | 37,000,000. » | » | 77,928,275. 39 | » | 77,928,275. 39 | 77,928,275. 39 | » | » | 114,928,275. 39 |
| 804. 40 | » | 66,952,804. 40 | — 37,247,195. 60 | » | » | » | » | » | 66,952,804. 40 | » |
| 804. 40 | » | » | » | 94,182. 73 | » | 94,182. 73 | 94,182. 73 | » | » | 94,182. 73 |
| 804. 40 | 37,000,000. | 103,952,804. 40 | — 37,247,195. 60 | 78,022,458. 12 | » | 78,022,458. 12 | 78,022,458. 12 | » | 66,952,804. 40 | 115,022,458. 12 |
| 752. 62 | 46,100,983. | 131,989,741. 44 | — 37,620,372. 96 | 150,848,005. 42 | 18,645,791. 06 | 131,821,883. 21 | 150,467,674. 27 | — 380,331. 15 | 104,534,543. 68 | 177,922,872. 03 |
| 318. 27 | 118,507,883. | 322,399,202. 07 | — 38,122,772. 33 | 312,252,585. 94 | 129,565,665. 07 | 181,965,396. 36 | 311,531,061. 43 | — 721,524. 51 | 333,456,983. 34 | 300,473,280. 16 |

| Capitoli | | | Conto della competenza per | | | |
|--------------------------------|-------------|-------------|---|--------------------------------|-----------------|-----------------|
| Numero | | | Somme | | | |
| del 1933-34 | del 1934-35 | del 1935-36 | Denominazione | previste | accertate | |
| a | b | c | | | d | pagate |
| | | | | e = h ± i | f = p - l | g = q - m |
| | | | | Rapporti fra le colonne | | |
| RIASSUNTO PER CATEGORIE | | | | | | |
| | | | CATEGORIA I. — SPESE EFFETTIVE (<i>Parte ordinaria e straordinaria</i>) . . . | 219,321,974. 40 | 136,938,513. 87 | 81,507,888. 80 |
| | | | CATEGORIA II. — MOVIMENTO DI CAPITALI (<i>Parte straordinaria</i>) | 141,200,000. » | 66,952,804. 40 | 37,000,000. » |
| | | | TOTALE GENERALE . . . | 360,521,974. 40 ^(a) | 203,891,318. 27 | 118,507,888. 80 |

| | | |
|--|----|-----------------------|
| (a) Somma autorizzata con lo stato di previsione approvato con la legge 5 febbraio 1934, n. 174 | L. | 342,354,600 — |
| Variazioni per effetto di leggi e decreti speciali come al prospetto n. 3 della parte generale | » | 10,684,874.40 |
| Variazioni per effetto di prelevamenti dal <i>Fondo di riserva per le spese obbligatorie e d'ordine</i> come dal prospetto n. 4 della parte generale | » | 760,000 — |
| Variazioni per effetto di prelevamenti dal <i>Fondo di riserva per le spese impreviste</i> come dal prospetto n. 5 della parte generale | » | 6,722,500 — |
| Totale generale | L. | <u>360,521,974.40</u> |

Visto e riconosciuto conforme alle scritture della Corte dei conti, giusta la deliberazione della Corte a sezioni riunite di pari data.

Roma, addì 25 gennaio 1936 — Anno XIV.

IL PRESIDENTE
GASPERINI.

TOTALE

Colonne f + g

h
= p + q - m(b) Tenuto c
sono c

risulta

R

Ministero degli

affari esteri.

SPESA.

competenza per

Somme

accertate

rimaste
da pagareg
= q - m

l'esercizio 1934-35

Conto dei residui degli esercizi precedenti

Pagamenti

Residui

Economie

Al 1° luglio
1934

Rimasti

TOTALE

Economie
o eccedenze
per
assegnazioni
specialicomplessivi
(competenza
e residui)passivi
al 30 giugno
1935TOTALE
—
Colonne l + go
maggiore speseColonna q
del conto
consuntivo
1933-34

Pagati

da
pagare

Colonne l + m

h
= p + q - ni
= h - ek
= n ± ol
= p - fm
= q - gn
= p + q - ho
= n - kp
= f + lq
= g + m

87 81,507,883.80

218,446,397.67 — 875,576.73 234,230,127.82 129,565,665.07 103,942,988.24 233,508,603.31 — 721,524.51 266,504,178.94 185,450,822.04

40 37,000,000.00

103,952,804.40 — 37,247,195.60 78,022,458.12 » 78,022,458.12 78,022,458.12 » 66,952,804.40 115,022,458.12

27 118,507,883.80

322,399,202.07 — 38,122,772.33 312,252,585.94 129,565,665.07 181,965,396.36 311,531,061.43 — ^(b) 721,524.51 333,456,983.34 300,473,280.16342,354,600 —
10,684,874.40(b) Tenuto conto che nella somma di L. 721,524.51
sono comprese:

1°) le somme cadute in prescrizione per L. 406 —

2°) le somme perente agli effetti amministrativi (articolo 36 comma 2°, delle disposizioni
sulla contabilità generale dello Stato approvate con il Regio decreto 18 novembre 1923,
n. 2440) per » 22.50

» 428.50

risulta che nella gestione dei residui si è realizzata l'economia di L. 721,096.01

Riconosciuto esatto e conforme alle scritture
della Ragioneria Generale dello Stato.

Roma, addì 29 dicembre 1935 - Anno XIV.

Roma, addì 28 dicembre 1935 - Anno XIV.

Il Ragioniere Generale dello Stato
CAMBI.IL MINISTRO
MUSSOLINI.

COLONIA

EDUCAZ.

Locali acquistati o costruiti per le scuole italiane all'estero
in applicazione della legge 12 febbraio 1903, n. 42 e del regolamento approvato co

| LOCALITÀ | INDICAZIONE DELLE SCUOLE per le quali vennero acquistati e costruiti i locali | MUTUI concessi dalla Cassa depositi e prestiti | ANNUALITÀ VERSATE IN PARZIALE | | | ESTINZIONE DEI M | |
|---------------------------|--|--|---------------------------------------|---------------|---------------|----------------------|---|
| | | | Dall'anno 1905-906 a tutto il 1933-34 | | | Nell | |
| | | | Quote di capitale | Interessi | Totale | Quote di capitale | I |
| ATENE | Scuola elementare maschile Scuola elementare femminile | 227,931. 44 | 115,766. 03 | 154,441. 27 | 270,207. 30 | 7,376. 34 | |
| CAIRO D'EGITTO | Istituti medf. Scuola elementare mista a pagamento Scuola elementare maschile gratuita Scuola elementare femminile Giardino d'infanzia | 375,222. 15 | 205,567. 95 | 266,006. 34 | 471,574. 29 | 12,806. 26 | |
| | Ampliamento del locale suddetto | 145,838. 92 | 62,304. 92 | 87,957. 70 | 150,262. 62 | 4,171. 77 | |
| COSTANTINOPOLI | Istituti medf. Scuola elementare maschile | 54,878. » | 40,057. 74 | 41,929. 03 | 81,986. 77 | 2,234. 33 | |
| | Scuola elementare femminile Giardino d'infanzia | 221,100. 28 | 161,390. 36 | 168,929. 50 | 330,319. 86 | 9,001. 95 | |
| | Scuola elementare maschile e femminile in Kadi Kenj | 530,050. » | 93,618. 02 | 152,139. 58 | 245,757. 60 | 9,849. 12 | |
| GOLETTA | Scuola elementare maschile Scuola elementare femminile Giardino d'infanzia | 84,114. 52 | 61,398. 86 | 64,266. 84 | 125,665. 70 | 3,424. 67 | |
| PATRASSO | Scuola elementare maschile Scuola elementare femminile | 171,548. 23 | 78,195. 68 | 107,393. 71 | 185,589. 39 | 5,103. 49 | |
| PORTO SAID | Scuola elementare maschile Scuola elementare femminile | 139,580. 21 | 71,753. 90 | 95,725. 50 | 167,479. 40 | 4,571. 99 | |
| SALONICCO | Istituti medf. Scuole primarie Giardino d'infanzia | 31,430. 47 | 22,942. 43 | 24,014. 10 | 46,956. 53 | 1,279. 67 | |
| | | 846,900. » | 234,815. 34 | 375,996. 96 | 610,812. 30 | 19,146. 07 | |
| SFAX | Scuola elementare maschile Scuola elementare femminile | 127,011. 98 | 61,673. 39 | 82,277. 67 | 143,951. 06 | 3,929. 69 | |
| SUSA DI TUNISIA | Scuola elementare maschile Scuola elementare femminile Giardino d'infanzia | 74,629. 54 | 54,475. 11 | 57,020. 03 | 111,495. 14 | 3,038. 48 | |
| TUNISI | Scuola elementare maschile « Giovanni Meli » Scuola elementare maschile « Umberto I » | 35,548. 63 | 25,948. 47 | 27,160. 68 | 53,109. 15 | 1,447. 34 | |
| | | 23,698. 70 | 17,298. 70 | 18,106. 82 | 35,405. 52 | 964. 88 | |
| | TOTALI | 3,089,483. 07 | 1,307,206. 90 | 1,723,365. 73 | 3,030,572. 63 | 88,346. 05 | 7 |

(a) L'ammontare degli interessi rimasti da pagare al 30 giugno 1935 in lire 76,148.80 si compone delle seguenti partite:

1°) interessi maturati sugli acconti dei mutui per i locali di Atene, Cairo di Egitto e Porto Said, portati in aumento dei mutui stessi:

a) per i locali di Atene L. 10,479.80
b) per i locali di Cairo di Egitto » 22,770.15
c) per i locali di Porto Said » 8,191.44

L. 41,441.39

2°) interessi sui mutui in corso di ammortamento dal 1° gennaio al 30 giugno 1935 » 34,707.41

Totale L. 76,148.80

ALLE

GATO

relative operazioni di mutui ed ammortamento
 approvato col Regio decreto 2 febbraio 1905, n. 402.

| RSATE IN PARZIALE utto il 1933-34 | ESTINZIONE DEI MUTUI | | | RESIDUI MUTUI | | | ANNUALITÀ impegnate | FITTO che si pagava per i locali privati | ECONOMIA realizzata sui prezzi dei fitti | MAGGIORE spesa per completare le annualità a favore della Cassa Dep. e Prest. |
|--------------------------------------|----------------------|-----------|------------|--|-----------------------------|--------------|------------------------|---|---|---|
| | Nell'anno 1934-35 | | | rimasti a pagare alla Cassa depositi e prestiti al 30 giugno 1935 | | | | | | |
| | Quote di capitale | Interessi | Totale | Per capitale | Per interessi | Totale | | | | |
| 270.207,30 | 7.376,34 | 4.905,81 | 12.282,15 | 104.789,07 | 12.785,18 | 117.574,25 | 12.282,15 | 7.700, » | » | 4.582,15 |
| 471.574,29 | 12.806,26 | 7.696,97 | 20.503,23 | 156.847,94 | 26.362,51 | 183.210,45 | 20.503,23 | 18.003,32 | » | 2.499,91 |
| 150.262,62 | 4.171,77 | 3.341,36 | 7.513,13 | 79.362,23 | 1.587,25 | 80.949,48 | 7.513,13 | » | » | 7.513,13 |
| 81.986,77 | 2.234,33 | 592,80 | 2.827,13 | 12.585,93 | 251,72 | 12.837,65 | 2.827,13 | 12.000, » | 9.172,87 | » |
| 330.319,86 | 9.001,95 | 2.388,39 | 11.390,34 | 50.707,97 | 1.014,14 | 51.722,11 | 11.390,34 | 11.500, » | 109,66 | » |
| 245.757,60 | 9.849,12 | 17.457,28 | 27.306,40 | 426.582,86 | 8.531,66 | 435.114,52 | 27.306,40 | » | » | 27.306,40 |
| 125.665,70 | 3.424,67 | 908,63 | 4.333,30 | 19.290,99 | 385,82 | 19.676,81 | 4.333,30 | 4.250, » | » | 83,30 |
| 185.589,39 | 5.103,49 | 3.734,10 | 8.837,59 | 88.249,06 | 1.764,98 | 90.014,04 | 8.837,59 | 8.000, » | » | 837,59 |
| 167.479,40 | 4.571,99 | 3.040,71 | 7.612,70 | 63.254,32 | 9.620,35 | 72.874,67 | 7.612,70 | 4.900, » | » | 2.712,70 |
| 46.956,53 | 1.279,67 | 339,52 | 1.619,19 | 7.208,37 | 144,17 | 7.352,54 | 1.619,19 | 4.000, » | 2.380,81 | » |
| 610.812,30 | 19.146,07 | 24.483,38 | 43.629,45 | 592.938,59 | 11.858,77 | 604.797,36 | 43.629,45 | 11.500, » | » | 32.129,45 |
| 143.951,06 | 3.929,69 | 2.613,54 | 6.543,23 | 61.408,90 | 1.228,17 | 62.637,07 | 6.543,23 | 3.000, » | » | 3.543,23 |
| 111.495,14 | 3.038,48 | 806,18 | 3.844,66 | 17.115,95 | 342,32 | 17.458,27 | 3.844,66 | 3.970, » | 125,34 | » |
| 53.109,15 | 1.447,34 | 384,01 | 1.831,35 | 8.152,82 | 163,05 | 8.315,87 | 1.831,35 | 2.000, » | 168,65 | » |
| 35.405,52 | 964,88 | 256, » | 1.220,88 | 5.435,12 | 108,71 | 5.543,83 | 1.220,88 | 1.347,50 | 126,62 | » |
| 3.030.572,63 | 88.346,05 | 72.948,68 | 161.294,73 | 1.693.930,12 | ^(a) 76.148,80 | 1.770.078,92 | 161.294,73 | 92.170,82 | 12.083,95 | 81.207,86 |

dei mutui stessi:

EDUCAZ. COLONIA

EDUCAZ.

COLONIA

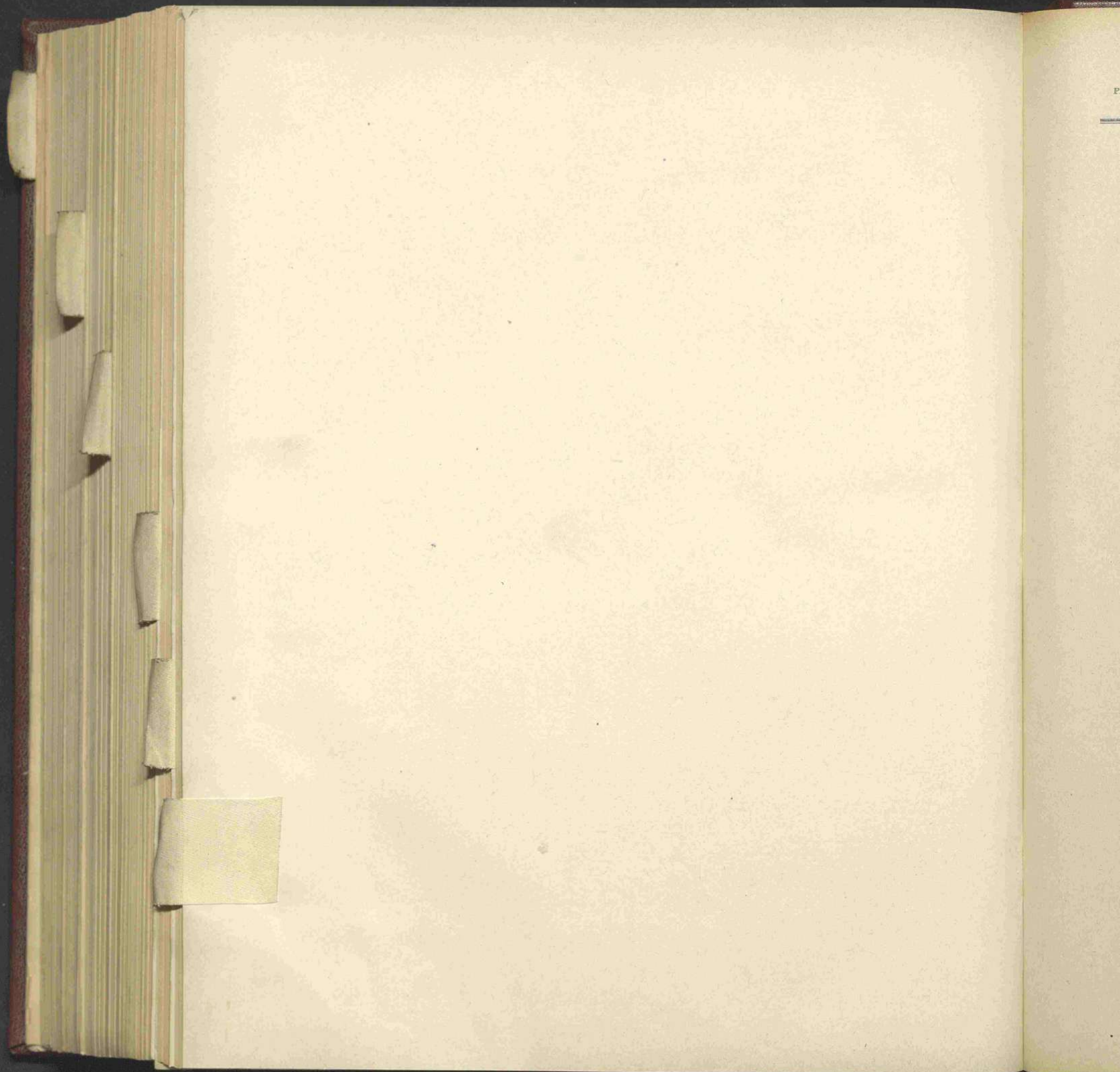

CONTO CONSUNTIVO

per l'esercizio finanziario

dal 1° luglio 1934 al 30 giugno 1935

Spesa del Ministero delle colonie.

NOTA PRELIMINARE

Lo stato di previsione della spesa del Ministero delle colonie, per l'esercizio finanziario 1934-35, approvato con la legge 1° marzo 1934, n. 460, presentava i seguenti risultati complessivi:

| | |
|---------------------------------|-------------------|
| Spese effettive | L. 448,346,581.30 |
| Movimento di capitali | » 4,539,860.70 |
| Totale | L. 452,886,442 — |

Nel corso della gestione le previsioni predette subirono alcune variazioni in più e in meno per cui, in definitiva, le previsioni iniziali ebbero un aumento netto di lire 397,524,774.64 come segue:

CATEGORIA I. — *Spese effettive.*

| | | |
|--|--------------------|-----------------|
| Spese per il personale e per i servizi generali | L. + 672,888.23 | |
| Fondo a disposizione del Ministero | » + 296,890,364.36 | |
| Assegnazioni straordinarie alla Colonia Eritrea | » + 132,000,000 — | |
| Contributo dello Stato a pareggio dei bilanci della Tripolitania e della Cirenaica | » — | — L. 40,760,000 |
| Contributo dello Stato a pareggio del bilancio dell'Eritrea | » + 6,040,000 — | |
| Oneri minori | » + 1,981,522.05 | |

CATEGORIA II. — *Movimento di capitali.*

| | | |
|--|---------------------|-----------------|
| Fondo da assegnarsi ai governi coloniali | » + 700,000 — | |
| | L. + 438,284,774.64 | — L. 40,760,000 |
| Aumento netto | L. + 397,524,774.64 | |

Le variazioni apportate durante la gestione alle previsioni iniziali, avuto riguardo ai provvedimenti coi quali sono state disposte, sono messe in evidenza nel seguente prospetto n. 1.

Gli accertamenti, quali risultano dal conto consuntivo, in confronto con quelli dell'esercizio precedente e con le previsioni definitive sono messi in evidenza nel successivo prospetto n. 2.

1. — CLASSIFICAZIONE DELLE VARIAZIONI INTERVENUTE NEL CORSO DELL'ESERCIZIO.

| | Previsioni iniziali approvate con la legge di bilancio | VARIAZIONI IN AUMENTO | | | VARIAZIONI IN DIMINUZIONE | | Variazioni complessive | Previsioni definitive |
|--------------------------------------|--|---|--|---------------------------------|---|--|---------------------------|--------------------------|
| | | Maggiori assegnazioni con leggi e decreti | Preleva- mento dai fondi di riserva per spese obbligatorie e spese impreviste | Riassegna- zioni di fondi | Diminuzioni di assegnazioni con leggi e decreti | Passaggi di fondi ad altre amministra- zioni | | |
| Spese effettive . . . | 448,346,581.30 | 446,764,699.64 | 687,000. » | » | 50,826,925. » | » | + 396,624,774.64 | 844,971,355.94 |
| Movimento di capi- tali | 4,539,860.70 | 700,000. » | » | » | » | » | + 700,000. » | 5,239,860.70 |
| | 452,886,442. » | 447,464,699.64 | 687,000. » | » | 50,826,925. » | » | + 397,324,774.64 | 850,211,216.64 |

2. — PREVISIONI ED ACCERTAMENTI COMPLESSIVI DELL'ESERCIZIO
E CONFRONTO CON QUELLI DELL'ESERCIZIO PRECEDENTE.

| | PREVISIONE | | | ACCERTAMENTO | | | Economie + o maggiori spese — 3 — 6 |
|-----------------------------|--|--|-----------------------------------|------------------|-------------------------------|-------------------------|---|
| | Previsioni iniziali approvate con la legge di bilancio | Variazioni autorizzate nel corso dell'esercizio | Previsioni definitive 1 + 2 | Somme pagate | Somme rimaste da pagare | Totale colonne 4 + 5 | |
| | 1 | 2 | 3 | 4 | 5 | 6 | 7 |
| Spese effettive: | | | | | | | |
| Esercizio 1934-35. . . | 448,346,581.30 | + 396,624,774.64 | 844,971,355.94 | 842,118,773.83 | 2,626,816.31 | 844,745,590.14 | + 225,765.80 |
| Esercizio 1933-34. . . | 457,588,297.78 | - 1,202,295.65 | 456,386,002.13 | 438,927,018.31 | 17,285,839.35 | 456,212,857.66 | + 123,144.77 |
| Differenze . . . | - 9,241,716.48 | + 395,422,478.99 | + 388,585,353.81 | + 403,191,755.52 | - 14,659,023.04 | + 388,532,732.48 | + 52,621.33 |
| Movimento di capi- tali: | | | | | | | |
| Esercizio 1934-35. . . | 4,539,860.70 | + 700,000. » | 5,239,860.70 | 5,239,860.70 | » | 5,239,860.70 | » |
| Esercizio 1933-34. . . | 4,538,144.22 | » | 4,538,144.22 | 4,538,144.22 | » | 4,538,144.22 | » |
| Differenze . . . | + 1,716.48 | + 700,000. » | + 701,716.48 | + 701,716.48 | » | + 701,716.48 | » |
| Insieme: | | | | | | | |
| Esercizio 1934-35. . . | 452,886,442. » | + 397,324,774.64 | 850,211,216.64 | 847,358,634.53 | 2,626,816.31 | 849,985,450.84 | + 225,765.80 |
| Esercizio 1933-34. . . | 462,126,442. » | - 1,202,295.65 | 460,924,146.35 | 443,465,162.53 | 17,285,839.35 | 460,751,001.88 | + 173,144.47 |
| Differenze . . . | - 9,240,000. » | + 396,122,478.99 | + 389,287,070.29 | + 403,893,472. » | - 14,659,023.04 | + 389,234,448.96 | + 52,621.33 |

| Capitoli | | | | Conto della competenza per l'esercizio 1934 | | | TOTALE Colonne f + g h = p + q - n |
|--|-------------|-------------|--|---|---------------|---------------|---|
| Numero | | | Denominazione | previste | Somme | | |
| del 1933-34 | del 1934-35 | del 1935-36 | | | accertate | pagate | rimaste da pagare |
| a | b | c | d | e = h ± i | f = p - l | | |
| TITOLO I. — SPESA ORDINARIA | | | | | | | |
| CATEGORIA I. — SPESE EFFETTIVE. | | | | | | | |
| SPESE GENERALI. | | | | | | | |
| 1 | 1 | 1 | Personale di ruolo dell'Amministrazione coloniale in servizio presso l'Amministrazione centrale e personale appartenente, o già appartenente, ad altre Amministrazioni dello Stato, temporaneamente assunto presso l'Amministrazione centrale - Stipendi ed assegni vari di carattere continuativo. (<i>Spesa fissa</i>) | (a) 3,178,000. » | 2,675,413. 99 | 418,492. 35 | 3,093,906. 34 |
| 2 | 2 | 2 | Indennità di tramutamento, di missione e rimborso spese di viaggio - Assegni agli addetti ai Gabinetti - Spese per Consigli e Commissioni. | (b) 200,000. » | 162,710. 80 | 27,027. 15 | 189,738. 04 |
| 3 | 3 | 3 | Sussidi al personale in attività di servizio ed agli ex impiegati e loro famiglie | 21,000. » | 21,000. » | » | 21.000. » |
| 4 | 4 | 4 | Premi di operosità e di rendimento al personale in servizio nell'Amministrazione centrale ed a funzionari di altre Amministrazioni incaricati di studi e lavori nell'interesse dell'Amministrazione coloniale | (c) 365,770. » | 364,504. 08 | 1,260. 55 | 365,764. 23 |
| 5 | 5 | 5 | Spese di liti (<i>Spesa obbligatoria</i>) | 2,000. » | 562. 65 | » | 562. 65 |
| 6 | 6 | 6 | Manutenzione del palazzo della Consulta, adattamenti ed impianti vari nei locali dell'Amministrazione centrale | (e) 215,000. » | 187,133. 55 | 26,767. 15 | 213,901. 09 |
| 7 | 7 | 7 | Acquisto di pubblicazioni per la biblioteca ed abbonamenti a periodici per la biblioteca e l'ufficio traduzioni, rilegature e spese varie per la conservazione e l'ordinamento del materiale della biblioteca medesima | (f) 25,000. » | 24,740. 50 | 259. 50 | 24,996. 45 |
| 8 | 8 | 8 | Spese di rappresentanza ed acquisto di decorazioni | (g) 45,000. » | 45,000. » | » | 45,000. » |
| 9 | 9 | 9 | Spese per i telegrammi di Stato (<i>Spesa obbligatoria</i>) | (h) 965,000. » | 311,894. » | 653,104. 15 | 964,998. 40 |
| <i>Da riportare . . .</i> | | | | 5,016,770. » | 3,792,959. 57 | 1,126,907. 65 | 4,919,867. 20 |

- (a) Compresse lire 300,000 iscritte con Regio decreto 9 maggio 1935, n. 653 e dedotte lire 167,000 con decreto del Ministro delle finanze 30 giugno 1934, n. 113450, ai sensi del Regio decreto-legge 14 aprile 1934, n. 561, convertito nella legge 14 giugno 1934, n. 1098, relativo alla riduzione degli stipendi ed altre competenze al personale.
- (b) Compresse lire 40,000 iscritte con Regio decreto-legge 9 maggio 1935, n. 586, convertito nella legge 13 giugno 1935, n. 1226 e dedotte lire 15,000 con decreto del Ministro delle finanze 30 giugno 1934, n. 113450 suddetto.
- (c) Compresse lire 129,000 iscritte con decreto del Ministro delle finanze 21 dicembre 1934, n. 123817, ai sensi dell'articolo 7 del Regio decreto 30 giugno 1934, n. 1059, che proroga il Regio decreto 26 luglio 1925, n. 1237, concernente i premi di operosità e di rendimento al personale; lire 15,000 iscritte con Regio decreto-legge 20 giugno 1935, n. 1027 e lire 136.410 iscritte con decreto del Ministro delle finanze 21 giugno 1935, n. 111446, ai sensi dell'articolo 7 del Regio decreto 30 giugno 1934 suddetto. Dedotte lire 11,640 con decreto del Ministro delle finanze, 30 giugno 1934, n. 113450 suddetto.

- (d) Somma per
(e) Compresse lire
iscritte c
con Regio
(f) Dedotte lire
(g) Compresse lire
n. 1168, c
(h) Compresse lire
gno 1935,
decreto-leg

MINISTERO DELLE COLONIE.

SPESA.

| Somme accertate | | Economie o maggiori spese | | Conto dei residui degli esercizi precedenti | | | | Pagamenti complessivi (competenza e residui) | | Residui passivi al 30 giugno 1935 |
|------------------|---------------|---------------------------|------------|---|--------------|-------------------|---------------|--|---------------|-----------------------------------|
| rimate da pagare | | o | | Al 1° luglio 1934 | Pagati | Rimasti da pagare | TOTALE | Economie o eccedenze per assegnazioni speciali | | |
| g = q - m | | i = h - e | | Colonna q del conto consuntivo 1933-34 | l = p - f | m = q - g | Colonne l + m | o = n - k | p = f + l | |
| h = p + q - n | | k = n ± o | | | | | | | | q = g + m |
| 13. 99 | 418,492. 35 | 3,093,906. 34 | 84,093. 66 | 376,840. 17 | 376,840. 17 | » | 376,840. 17 | » | 3,052,254. 16 | 418,492. 35 |
| 10. 80 | 27,027. 24 | 189,738. 04 | 10,261. 96 | 14,847. 18 | 14,847. 18 | » | 14,847. 18 | » | 177,557. 98 | 27,027. 24 |
| 00. » | » | 21,000. » | » | » | » | » | » | » | 21,000. » | » |
| 04. 08 | 1,260. 15 | 365,764. 23 | 5. 77 | 2,446. 50 | 2,346. 50 | » | 2,346. 50 | (d) 100. » | 366,850. 58 | 1,260. 15 |
| 32. 65 | » | 562. 65 | 1,437. 35 | « | » | » | » | » | 562. 65 | » |
| 33. 55 | 26,767. 54 | 213,901. 09 | 1,098. 91 | 11,000. » | 10,990. » | » | 10,990. » | (d) 10. » | 198,123. 55 | 26,767. 54 |
| 10. 50 | 253. 8 | 24,996. 45 | 3. 55 | 30,063. 75 | » | 30,000. » | 30,000. » | (d) 63. 75 | 24,740. 50 | 30,255. 95 |
| 00. » | » | 45,000. » | » | » | » | » | » | » | 45,000. » | » |
| 94. » | 653,104. 40 | 964,998. 40 | 1. 60 | 108,833. 15 | 88,079. 10 | » | 88,079. 10 | (d) 20,754. 05 | 399,973. 10 | 653,104. 40 |
| 59. 57 | 1,126,907. 63 | 4,919,867. 20 | 96,902. 80 | 544,030. 75 | 493,102. 95 | 30,000. » | 523,102. 95 | 20,927. 80 | 4,286,062. 52 | 1,150,907. 63 |

- (d) Somma perentia agli effetti amministrativi, ai sensi dell'articolo 36, secondo comma, della legge per la contabilità generale dello Stato.
(e) Comprese lire 25,000 inserite con Regio decreto-legge 18 ottobre 1934, n. 1709, convertito nella legge 1° aprile 1935, n. 438; lire 30,000 inserite con Regio decreto-legge 28 febbraio 1935, n. 165, convertito nella legge 27 maggio 1935, n. 984 e lire 25,000 inserite con Regio decreto-legge 9 maggio 1935, n. 586 convertito nella legge 13 giugno 1935, n. 1226.
(f) Dedotte lire 5,000 con Regio decreto-legge 12 luglio 1934, n. 1168 convertito nella legge 1° aprile 1935, n. 440.
(g) Comprese lire 9,000 inserite con Regio decreto 20 giugno 1935, n. 1027 e dedotte lire 4,000 con Regio decreto-legge 12 luglio 1934, n. 1168, convertito nella legge 1° aprile 1935, n. 440.
(h) Comprese lire 300,000 inserite con decreto del Ministro delle finanze 26 aprile 1935, n. 107140 e lire 300,000 con decreto 8 giugno 1935, n. 110734, mediante prelevamento dal Fondo di riserva per le spese obbligatorie e d'ordine. Dedotte lire 35,000 con Regio decreto-legge 12 luglio 1934, n. 1168 convertito nella legge 1° aprile 1935, n. 440.

RENDICONTO GENERALE
PER L'ESERCIZIO FINANZIARIO
1934-35.

Ministero delle colo

| Articoli | | | | Conto della competenza per l'esercizio 1934-35 | | | TOTALE |
|-----------------------------|-------------|-------------|---|--|-----------------|-------------------|---------------|
| Numero | | | Denominazione | previste | Somme accertate | | Colonne f + g |
| del 1933-34 | del 1934-35 | del 1935-36 | | | pagate | rimaste da pagare | h |
| a | b | c | d | e = h ± i | f = p - | g = q - m | = p + q - n |
| | | | Riporto . . . | 5,016,770. » | 3,792,959. 57 | 1,126,907. 83 | 4,919,867. 20 |
| 86 | 15 | 10 | Rimborso al Tesoro della spesa di cambio per l'acquisto di oro, aggio, sconto e commissioni su divise estere (<i>Spesa obbligatoria</i>) | (a) 6,000. » | 1,918. 51 | 2,576. 40 | 4,494. 99 |
| 11 | 03 | 11 | Spese casuali. | 25,000. » | 24,980. » | » | 24,980. » |
| 12 | 03 | 12 | Spese per le statistiche concernenti i servizi dell'Amministrazione coloniale (art. 3 del Regio decreto 27 maggio 1929, n. 1285) | (c) 4,000. » | 1,700. » | 2,300. » | 4,000. » |
| 13 | 39 | 13 | Residui passivi eliminati a senso dell'articolo 36 del Regio decreto 18 novembre 1923, n. 2440, sulla contabilità generale dello Stato e reclamati dai creditori (<i>Spesa obbligatoria</i>) | » | » | » | » |
| | | | | 5,051,770. » | 3,821,558. 08 | 1,131,784. 03 | 4,953,342. 11 |
| SPESE PER SERVIZI SPECIALI. | | | | | | | |
| 56 | | 14 | Spese per studi, ricerche, esplorazioni interessanti le Colonie, congressi, esposizioni e propaganda coloniale - Sovvenzioni per scopi coloniali, ad Istituti nazionali ed internazionali - Spese per pubblicazioni destinate a diffondere la cultura nelle colonie. | (d) 175,000. » | 135,443. 25 | 37,956. 75 | 173,388. 25 |
| | | 15 | Spese per il funzionamento dell'ufficio cartografico e per l'acquisto e la preparazione di carte geografiche e topografiche | 15,000. » | 11,921. » | 3,079. » | 15,000. » |
| | 03 | 16 | Museo coloniale - Manutenzione del Palazzo sede del Museo - Spese per acquisto, ordinamento, manutenzione e conservazione delle raccolte e per il funzionamento del Museo - Spese per il funzionamento della Mostra campionaria di propaganda coloniale - Quote di entrate devolute ai Governi coloniali e di somme comunque percepite per conto di terzi (articolo 23 del Regio decreto 18 marzo 1929, n. 40, modificato dal Regio decreto 24 novembre 1932, n. 1756, convertito nella legge 3 aprile 1933, n. 315). | (e) 140,698. 23 | 114,853. » | 25,815. 23 | 140,670. 55 |
| | | 17 | Spese politiche segrete | (f) 230,000. » | 230,000. » | » | 230,000. » |
| | | 18 | Spese politiche per le colonie da erogarsi direttamente dal Ministero . . . | (g) 91,000. » | 89,767. 14 | 1,218. 96 | 90,985. 14 |
| | | | Da riportare . . . | 651,698. 23 | 581,984. 39 | 68,059. 00 | 650,043. 99 |

(a) Dedotte lire 10,000 con Regio decreto-legge 12 luglio 1934, n. 1168, convertito nella legge 1° aprile 1935, n. 440.

(b) Somma perentia agli effetti amministrativi, ai sensi dell'articolo 36, secondo comma, della legge per la contabilità generale dello Stato.

(c) Somma inserita con Regio decreto-legge 17 gennaio 1935, n. 24 convertito nella legge 8 aprile 1935, n. 738.

(d) Dedotte lire 10,000 con Regio decreto-legge 12 luglio 1934, n. 1168 convertito nella legge 1° aprile 1935, n. 440.

(e) Modificata la denominazione del capitolo con Regio decreto-legge 28 febbraio 1935, n. 165 convertito nella legge 27 maggio 1935, n. 984. Compresa lire 64,514.81 iscritte con decreto del Ministro delle finanze 6 ottobre 1934, n. 117975, ai sensi dell'articolo 21 del Regio decreto 18 marzo 1929, n. 409, modificato dal Regio decreto 24 novembre 1932, n. 1756, che autorizza il Ministro delle finanze ad inserire nel bilancio del Ministero delle colonie le somme occorrenti per il rimborso di somme riscosse per conto di terzi. Compresa lire 60,183.42 con decreto 8 giugno 1935, n. 110136, emesso ai sensi dell'articolo 23 del Regio decreto citato.

(f) Compresa

(g) Dedotte lire con Regio decreto-legge 12 luglio 1934, n. 1168 convertito nella legge 1° aprile 1935, n. 440.

Ministero delle colonie.

| Somme accertate rimaste da pagare g = q - m | l'esercizio 1934-35 | | Conto dei residui degli esercizi precedenti | | | | | Economie o eccedenze per assegnazioni speciali o = n - k | Pagamenti complessivi (competenza e residui) p = f + l | Residui passivi al 30 giugno 1935 q = g + m | |
|--|--|--|---|---|--|--|------------|--|---|--|--------------|
| | Economie o maggiori spese o i = h - e | Al 1° luglio 1934 — Colonna q del conto consuntivo 1933-34 k = n ± o | Pagati l = p - f | Rimasti da pagare m = q - g | TOTALE — Colonne l + m n = p + q - h | Economie | | | | | |
| | | | | | | o eccedenze | | | | | |
| | | | | | | per | | | | | |
| TOTALE — Colonne f + g h = p + q - n | | | | | per | assegnazioni speciali o = n - k | | | | | |
| 1,126,907.80 | 4,919,867.20 | — | 96,902.80 | 544,030.75 | 493,102.95 | 30,000. » | 523,102.95 | — | 20,927.80 | 4,286,062.52 | 1,156,907.63 |
| 2,570.40 | 4,494.91 | — | 1,505.09 | 9,056.55 | 675.51 | 4,324.49 | 5,000. » | — | (b) 4,056.55 | 2,594.02 | 6,900.89 |
| » | 24,980. » | — | 20. » | » | » | » | » | » | » | 24,980. » | » |
| 2,300. » | 4,000. » | » | » | » | » | » | » | » | » | 1,700. » | 2,300. » |
| » | » | » | » | 945.40 | 945.40 | » | 945.40 | » | » | 945.40 | » |
| 1,131,784.00 | 4,953,342.11 | — | 98,427.89 | 554,032.70 | 494,723.86 | 34,324.49 | 529,048.35 | — | 24,984.35 | 4,316,231.94 | 1,166,108.52 |
| 37,945. » | 173,388.25 | — | 1,611.75 | 16,880. » | 16,880. » | » | 16,880. » | » | » | 152,323.25 | 37,945. » |
| 3,079. » | 15,000. » | » | » | 470.30 | 470.30 | » | 470.30 | » | » | 12,391.30 | 3,079. » |
| 25,817.55 | 140,670.55 | — | 27.68 | » | » | » | » | » | » | 114,853. » | 25,817.55 |
| » | 230,000. » | » | » | » | » | » | » | » | » | 230,000. » | » |
| 1,218.61 | 90,985.19 | — | 14.81 | 3,450.50 | 505.44 | 994.56 | 1,500. » | — | (b) 1,950.50 | 90,272.58 | 2,212.61 |
| 68,054.16 | 650,043.99 | — | 1,654.24 | 20,800.80 | 17,855.74 | 994.56 | 18,850.30 | — | 1,950.50 | 599,840.13 | 69,054.16 |

(f) Compresse lire 80,000 iscritte con Regio decreto-legge 28 febbraio 1935, n. 165, convertito nella legge 27 maggio 1935, n. 984.

(g) Dedotte lire 20,000 con Regio decreto-legge 12 luglio 1934, n. 1168, convertito nella legge 1° aprile 1935, n. 440; lire 80,000 con Regio decreto-legge 28 febbraio 1935, n. 165, convertito nella legge 27 maggio 1935, n. 984 e lire 9,000 con Regio decreto-legge 20 giugno 1935, n. 1027.

erale dello Stato
27 maggio 1935
dell'articolo 27
il Ministro delle
esse per conto di
o decreto citato

| Capitoli | | | Conto della competenza per | | | | |
|-------------|-----------------|-------------|--|---------------------|---------------|-------------------|---------------|
| Numero | | | Somme | | | | |
| del 1933-34 | del 1934-35 | del 1935-36 | Denominazione | previste | accertate | | |
| a | b | c | | e | pagate | rimaste da pagare | |
| | | | Rapporti fra le colonne | = h ± i | = p - l | = q - m | |
| | | | <i>Riporto . . .</i> | 651,698. 23 | 581,984. 39 | 68,059. 60 | 650,043. 99 |
| 19 | 19 03 | 19 20 | Deposito centrale per le truppe coloniali in Napoli - Spese per il personale addetti e per il funzionamento dei servizi. | (a) 588,920. > | 588,920. > | > | 588,920. > |
| 20 | 20 03 | 21 | Spese per l'assistenza all'estero dei sudditi coloniali indigenti | (b) 17,500. > | 13,932. 40 | 3,567. > | 17,499. 40 |
| | | | | 4,258,118. 23 | 1,184,836. 79 | 71,626. 60 | 1,256,463. 39 |
| | | | DEBITO VITALIZIO. | | | | |
| 21 | 21 02 | 22 | Pensioni ordinarie (<i>Spesa fissa</i>) | (d) 1,390,000. > | 1,179,196. 30 | 150,120. 63 | 1,329,316. 93 |
| 22 | 22 02 | 23 | Indennità per una sola volta, invece di pensione, a termini degli articoli 3, 4 e 10 del Regio decreto 23 ottobre 1919, n. 1970, modificati dall'articolo 11 del Regio decreto 21 novembre 1923, n. 2480, ed altri assegni congeneri legalmente dovuti (<i>Spesa obbligatoria</i>) | 40,000. > | > | > | > |
| | | | | 1,430,000. > | 1,179,196. 30 | 150,120. 63 | 1,329,316. 93 |
| | | | TITOLO II. — SPESA STRAORDINARIA | | | | |
| | | | CATEGORIA I — SPESE EFFETTIVE. | | | | |
| | | | SPESE DIVERSE. | | | | |
| 23 | 23 23 | 24 | Quota parte, corrispondente agli interessi dell'annualità dovuta dalla Colonia Eritrea per l'ammortamento del mutuo di lire 3,000,000 concessole per la costruzione di opere idrauliche sul fiume Gasc, per la irrigazione della pianura di Tessenei (Regio decreto 23 ottobre 1925, n. 2155 - Nona delle quaranta annualità). | 119,581. 30 | 119,581. 30 | > | 119,581. 30 |
| > | 23 bis 11 | > | Spese per l'espletamento dei corsi complementari per i volontari della carriera direttiva coloniale. | (f) 20,000. > | 20,000. > | > | 20,000. > |
| | | | <i>Da riportare . . .</i> | 139,581. 30 | 139,581. 30 | > | 139,581. 30 |

- (a) Dedotte lire 36,080 con decreto del Ministro delle finanze 30 giugno 1934, n. 113450, ai sensi del citato Regio decreto-legge 14 aprile 1934, n. 561 concernente la riduzione degli stipendi.
(b) Comprese lire 16,000 e lire 1,500 iscritte rispettivamente con decreti del Ministro delle finanze 12 novembre 1934, n. 120265 e 4 dicembre 1934, n. 122145, ai sensi dell'articolo 4 della legge 1° marzo 1934, n. 460, concernente le spese per l'assistenza all'estero dei sudditi coloniali indigenti.

- (e) Somma per
(d) Comprese l
(e) Somma pre
(f) Capitolo ist
spese im

SPESA.

Ministero delle colonie.

| Competenza per omme accertate rimaste da pagare g = q - m | l'esercizio 1934-35 | | Conto dei residui degli esercizi precedenti | | | | | Pagamenti | Residui |
|---|---------------------------------|--|---|-------------------------|------------------------------|--|--|---------------------------------|---------|
| | Economie o maggiori spese | Al 1° luglio 1934 — Colonna q del conto consuntivo 1933-34 | Pagati | Rimasti da pagare | TOTALE — Colonne l + m | Economie o eccedenze per assegnazioni speciali | complessivi (competenza e residui) | passivi al 30 giugno 1935 | |
| | h = p + q - n | k = n ± o | l = p - f | m = q - g | n = p + q - h | o = u - k | p = f + l | q = g + m | |
| 68,059.60 | 650,043.99 — 1,654.24 | 20,800.80 | 17,855.74 | 994.56 | 18,850.30 — | 1,950.50 | 599,840.13 | 69,054.16 | |
| » | 588,920. » | » | » | » | » | » | 588,920. » | » | |
| 3,567. » | 17,499.40 — 0.60 | 5,395.45 | 2,438.75 | » | 2,438.75 — | (e) 2,956.70 | 16,371.15 | 3,567. » | |
| 71,626.60 | 1,256,463.39 — 1,654.84 | 26,196.25 | 20,294.49 | 994.56 | 21,289.05 — | 4,907.20 | 1,205,131.28 | 72,621.16 | |
| 150,120.60 | 1,329,316.93 — 60,683.07 | 300,260.08 | 146,104. » | 144,489.48 | 290,593.48 — | (e) 9,666.60 | 1,325,300.30 | 294,610.11 | |
| » | » — 40,000. » | 25,385.52 | 6,263.32 | 19,122.20 | 25,385.52 | » | 6,263.32 | 19,122.20 | |
| 150,120.60 | 1,329,316.93 — 100,683.07 | 325,645.60 | 152,367.32 | 163,611.68 | 315,979. » — | 9,666.60 | 1,331,563.62 | 313,732.31 | |
| » | 119,581.30 | » | » | » | » | » | 119,581.30 | » | |
| » | 20,000. » | » | » | » | » | » | 20,000. » | » | |
| » | 139,581.30 | » | » | » | » | » | 139,581.30 | » | |

(e) Somma perentia agli effetti amministrativi, ai sensi dell'articolo 36, secondo comma, della legge per la contabilità generale dello Stato.

(d) Compresa lire 140,000 inserite con Regio decreto 9 maggio 1935, n. 653.

(e) Somma prescritta ai termini dell'articolo 380 del Regolamento per la contabilità generale dello Stato.

(f) Capitolo istituito e somma stanziata con Regio decreto 21 febbraio 1935, n. 153, mediante prelevamento dal Fondo di riserva per le spese impreviste.

decreto-legge
n. 120265 e
assistenza al-

| Articoli | | | Conto della competenza per l'esercizio 1935 | | | | |
|---------------|-------------|-------------|---|-----------------------|-------------------|--|----------------|
| Numero | | | Somme | | | | |
| del 1933-34 | del 1934-35 | del 1935-36 | previste | accertate | | TOTALE - Colonne f + g h = p + q - n | |
| a | b | c | | pagate | rimaste da pagare | | |
| Denominazione | | | e | f | g | | |
| | | | = h ± i | = p - l | = q - m | | |
| | | | Rapporti fra le colonne | | | | |
| d | | | | | | | |
| | | | <i>Riporto . . .</i> | 139,581.30 | 139,581.30 | » | 139,581.30 |
| | 23 | 39 | Assegnazione straordinaria per il riordinamento e la sistemazione della biblioteca del Ministero | (a) 30,000. » | 18,231. » | 11,769. » | 30,000. » |
| | 23 | 40 | Fondo a disposizione del Ministero per spese straordinarie politiche di carattere riservato | (b) 500,000. » | » | 500,000. » | 500,000. » |
| | | | | 669,581.30 | 157,812.30 | 511,769. » | 669,581.30 |
| | | | CONTRIBUTI E CONCORSI PER L'AVVALORAMENTO AGRARIO DELLE COLONIE. | | | | |
| | 24 | 25 | Fondo a disposizione del Ministero per contributi e concorsi di spese a favore dell'avvaloramento agrario delle colonie | (c) 14,940,000 » | 14,878,929. » | 36,071. » | 14,915,000. » |
| | | | CONTRIBUTI ALLE COLONIE A PAREGGIO DEI BILANCI. | | | | |
| | 25 | 26 | Contributo dello Stato a pareggio del bilancio della Tripolitania | (d) 156,204,205. » | 156,204,205. » | » | 156,204,205. » |
| | 26 | 27 | Contributo dello Stato a pareggio del bilancio della Cirenaica | (e) 135,595,795. » | 135,595,795. » | » | 135,595,795. » |
| | 27 | 28 | Contributo dello Stato a pareggio del bilancio dell'Eritrea | (f) 47,290,000. » | 47,290,000. » | » | 47,290,000. » |
| | 28 | 29 | Contributo dello Stato a pareggio del bilancio della Somalia | (g) 47,190,000. » | 47,190,000. » | » | 47,190,000. » |
| | 29 | 30 | Fondo a disposizione del Ministero per provvedere a nuove o maggiori spese civili e militari nelle Colonie, alle quali non si possa far fronte con le entrate proprie delle Colonie, nè con gli avanzi dei rispettivi bilanci | (h) 302,650,364.36 | 302,616,441.36 | 33,923. » | 302,650,364.36 |
| | | | | 688,930,364.36 | 688,896,441.36 | 33,923. » | 688,930,364.36 |

(a) Capitolo istituito e somma stanziata con Regio decreto-legge 28 febbraio 1935, n. 165, convertito nella legge 27 maggio 1935, n. 984.

(b) Capitolo istituito e somma stanziata con decreto del Ministro delle finanze 30 giugno 1935, n. 329-Ris. ai sensi dell'articolo 7 del Regio decreto-legge 20 giugno 1935, n. 1027 che autorizza la spesa di lire 50,000,000 per esigenze straordinarie delle colonie.

(c) Dedotte lire 60,000 con Regio decreto-legge 28 febbraio 1935, n. 165, convertito nella legge 27 maggio 1935, n. 984.

(d) Compresse lire 9,104,205 iscritte con decreto del Ministro delle finanze 30 dicembre 1934, n. 124023, trasferite dal bilancio della Cirenaica ai sensi del Regio decreto-legge 16 ottobre 1934, n. 1894 convertito nella legge 28 marzo 1935, n. 552 che istituisce il Comando di aeronautica della Libia. Compresse lire 500,000 iscritte con Regio decreto-legge 20 giugno 1935, n. 1027. Dedotte lire 8,900,000 e lire 10,000,000 con Regio decreto-legge 12 luglio 1934, n. 1168 convertito nella legge 1° aprile 1935, n. 440.

(e) Dedotte lire 7,800,000 e lire 10,000,000 con Regio decreto-legge 12 luglio 1934, n. 1168 suddetto; lire 2,500,000 con Regio decreto-legge 18 ottobre 1934, n. 1709, convertito nella legge 1° aprile 1935, n. 438; lire 9,104,205 con decreto del Ministro delle finanze 30 dicembre 1934, n. 124023 citato e lire 500,000 con Regio decreto-legge 20 giugno 1935, n. 1027.

(f) Compresse lire 3,540,000 iscritte con Regio decreto-legge 12 luglio 1934, n. 1168 citato e lire 2,500,000 iscritte con Regio decreto-legge 18 ottobre 1934, n. 1709, convertito nella legge 1° aprile 1935, n. 438.

(g) Dedotte lire 1,560,000 con Regio decreto-legge 12 luglio 1934, n. 1168, su citato.

(h) Compresse lire 33,923 con Regio decreto-legge 12 luglio 1934, n. 1168, su citato.

(h) Compresse lire 33,923 con Regio decreto-legge 12 luglio 1934, n. 1168, su citato.

Ministero delle colonie.

SPESA.

| Competenza per l'esercizio 1934-35 | Conto dei residui degli esercizi precedenti | | | | | | Pagamenti complessivi (competenza e residui) | Residui passivi al 30 giugno 1935 = g + m | |
|------------------------------------|---|--|---------------|-------------------|------------------------------|--|--|---|------------|
| | Economie o maggiori spese | Al 1° luglio 1934 — Colonna q del conto consuntivo 1933-34 | Pagati | Rimasti da pagare | TOTALE — Colonne l + m | Economie o eccedenze per assegnazioni speciali | | | |
| accertate | TOTALE — Colonne l + g | Colonna q | Colonna l | Colonna m | Colonna n | Colonna o | Colonna p | Colonna b | |
| rimaste da pagare | g = q - m | h = p + q - n | i = h - e | k = n ± o | l = p - f | m = q - g | n = p + q - h | o = n - k | p = f + l |
| » | 139,581.30 | » | » | » | » | » | » | 139,581.30 | » |
| 11,769. » | 30,000. » | » | » | » | » | » | » | 18,231. » | 11,769. » |
| 500,000. » | 500,000. » | » | » | » | » | » | » | » | 500,000. » |
| 511,769. » | 669,581.30 | » | » | » | » | » | » | 157,812.30 | 511,769. » |
| 36,071. » | 14,915,000. » | 25,000. » | 450,000. » | 450,000. » | » | 450,000. » | » | 15,328,929. » | 36,071. » |
| » | 156,204,205. » | » | » | » | » | » | » | 156,204,205. » | » |
| » | 135,595,795. » | » | » | » | » | » | » | 135,595,795. » | » |
| » | 47,290,000. » | » | 15,659,998.05 | 15,659,998.05 | » | 15,659,998.05 | » | 62,949,998.05 | » |
| » | 47,190,000. » | » | » | » | » | » | » | 47,190,000. » | » |
| 33,923. » | 302,650,364.36 | » | » | » | » | » | » | 302,616,441.36 | 33,923. » |
| 33,923. » | 688,930,364.36 | » | 15,659,998.05 | 15,659,998.05 | » | 15,659,998.05 | » | 704,556,439.41 | 33,923. » |

o 1935, n. 984.
olo 7 del Regio
lonie.

bilancio della
che istituisce
1027. Dedotte
5, n. 440.

Regio decreto-
ro delle finanze

Regio decreto-

(h) Comprese lire 10,000,000 iscritte con decreto del Ministro delle finanze 8 novembre 1934, n. 119322, ai sensi dell'articolo 4 del Regio decreto-legge 18 ottobre 1934, n. 1709 convertito nella legge 1° aprile 1935, n. 438 che autorizza la spesa di lire 73,000,000 per opere ed esigenze straordinarie nelle colonie; lire 10,600,000 iscritte con decreto del Ministro delle finanze 28 dicembre 1934, n. 123652, ai sensi dell'articolo 4 del Regio decreto-legge citato; lire 14,590,364.36 iscritte con decreto del Ministro delle finanze 18 maggio 1935, n. 108485, che rettifica il decreto ministeriale 16 gennaio 1935, n. 124383 emesso ai sensi dell'articolo 6 del Regio decreto-legge 30 giugno 1934, n. 1059 convertito nella legge 28 marzo 1935, n. 379 che dispone l'assegnazione al fondo a disposizione del Ministero delle colonie per l'esercizio 1934-35, dell'avanzo accertato nel bilancio della Cirenaica per l'esercizio 1933-34; lire 1,000,000 iscritte con decreto del Ministro delle finanze 16 gennaio 1935, n. 100160, ai sensi dell'articolo 4 del Regio decreto-legge citato; lire 12,766,000 iscritte con decreto del Ministro delle finanze 29 gennaio 1935, n. 101311, ai sensi dell'articolo 4 del Regio decreto-legge citato; lire 19,275,000 iscritte con decreto del Ministro delle finanze 23 febbraio 1935, n. 101690, ai sensi dell'articolo 4 del Regio decreto-legge citato; lire 13,000,000 iscritte con decreto del Ministro delle finanze 23 febbraio 1935, n. 102023, ai sensi dell'articolo 4 del Regio decreto-legge citato; lire 2,536,000 iscritte con decreto del Ministro delle finanze 26 marzo 1935, n. 104605, ai sensi dell'articolo 4 del Regio decreto-legge citato; lire 3,347,000 iscritte con decreto del Ministro delle finanze 10 aprile 1935, n. 105424, ai sensi dell'articolo 4 del Regio decreto-legge citato; lire 80,000,000 iscritte con decreto del Ministro delle finanze 30 aprile 1935, n. 221-Ris. ai sensi dell'articolo 6 del Regio decreto-legge 4 aprile 1935, n. 415 convertito nella legge 3 giugno 1935, n. 1921 che autorizza la spesa di lire 80,000,000 per opere ed esigenze straordinarie nelle colonie; lire 276,000 iscritte con decreto del Ministro delle finanze 30 aprile 1935, n. 106621, ai sensi dell'articolo 4 del Regio decreto-legge citato; lire 80,000,000 iscritte con decreto del Ministro delle finanze 25 maggio 1935, n. 108905, ai sensi dell'articolo 6 del Regio decreto-legge 9 maggio 1935, n. 586 convertito nella legge 13 giugno 1935, n. 1226 che autorizza la spesa di lire 80,000,000 per opere ed esigenze straordinarie nelle colonie; e lire 49,500,000 iscritte con decreto del Ministro delle finanze 30 giugno 1935, n. 329-Ris. già citato. Della complessiva somma di lire 302,650,364.36, lire 282,300,000 riguardano le esigenze straordinarie per la difesa delle colonie dell'Africa Orientale.

RENDICONTO GENERALE
PER L'ESERCIZIO FINANZIARIO
1934-35.

Ministero

delle colonie

l'esercizio 1934-35

| Capitoli | | | Conto della competenza per | | | | |
|------------------|-------------------|-------------|---|-----------------------|----------------|-------------------|--------------|
| Numero | | | Somme | | | | |
| del 1933-34 | del 1934-35 | del 1935-36 | Denominazione | previste | accertate | | |
| a | b | c | | e | pagate | rimaste da pagare | |
| | | | Rapporti fra le colonne | = h ± i | = p - l | = q - m | |
| | | | ASSEGNAZIONI STRAORDINARIE ALLE COLONIE. | | | | |
| 56 | 29 ^{bis} | 29 | » Assegnazione straordinaria al Governo dell'Eritrea per lavori pubblici vari (Regio decreto 19 aprile 1934, n. 709, art. 5) | (a) 17,000,000. » | 17,000,000. » | » | |
| 56 | 29 ^{ter} | 11 | » Assegnazione straordinaria alla Colonia Eritrea per forniture militari | (b) 115,000,000. » | 115,000,000. » | » | |
| | | | | 132,000,000. » | 132,000,000. » | » | |
| | | | CATEGORIA II. — MOVIMENTO DI CAPITALI. | | | | |
| | | | RIMBORSO DI SOMME ANTICIPATE. | | | | |
| 56 | 30 | 30 | 33 Quota parte, in conto capitale, dell'annualità dovuta dalla Colonia Eritrea per l'ammortamento del mutuo di lire 3,000,000 concessole per la costruzione di opere idrauliche sul fiume Gase, per la irrigazione della pianura di Tessenei (Regio decreto 23 ottobre 1925, n. 2155 - Nona delle quaranta annualità) | 39,860. 70 | 39,860. 70 | » | |
| | | | | | | 39,860. 70 | |
| | | | PARTITE CHE SI COMPENSANO CON L'ENTRATA. | | | | |
| 86 | 31 | 31 | 34 Fondo da assegnarsi ai Governi coloniali e al Deposito delle truppe coloniali in Napoli, per gli scopi fissati dall'articolo 3 del Regio decreto 5 dicembre 1928, n. 2638 (Fondo scorta per i servizi militari). | (c) 5,200,000. » | 5,200,000. » | » | |
| | | | <i>Capitoli aggiunti per spese residue dell'esercizio 1933-34 e degli esercizi precedenti, non aventi riferimento con alcuno dei capitoli iscritti nello stato di previsione per l'esercizio finanziario 1934-35 (Articolo 144, ultimo comma, del Regolamento per la contabilità generale dello Stato).</i> | | | | 5,200,000. » |
| | | | SPESE DIVERSE. | | | | |
| 56 | 32 | 32 | 35 Spese per la partecipazione dell'Italia alla formazione della carta geologica dell'Africa | (d) 67,000. » | » | 67,000. » | |
| 56 | 33 | 33 | 36 Spese varie da sostenere dal Ministro delle Colonie in occasione di viaggi in Colonia | » | » | » | |
| 61 ^v | 23 | 34 | » Spese da sostenere per la sistemazione ed il completamento del museo coloniale e della Mostra di propaganda coloniale | » | » | » | |
| 56 ^y | 23 | 35 | 37 Spese per la partecipazione del Ministero delle Colonie alla Mostra internazionale del Sahara a Parigi, alla Mostra nazionale di agricoltura a Firenze ed alla Mostra internazionale di arte coloniale a Napoli | » | » | » | |
| 56 ^{vi} | 23 | 36 | 38 Fondo a disposizione del Ministero da ripartirsi secondo le disposizioni dell'articolo 15 lettera g) del Regio decreto 24 agosto 1933, n. 1342 | (f) 624,522. 05 | » | 624,522. 05 | |
| | | | | 691,522. 05 | » | 691,522. 05 | |

- (a) Capitolo istituito e somma stanziata con decreto del Ministro delle finanze 7 settembre 1934, n. 113883, ai sensi dell'articolo 5 del Regio decreto-legge 19 aprile 1934, n. 709 convertito nella legge 7 giugno 1934, n. 984, che autorizza, per lavori pubblici vari nelle colonie, la spesa di lire 34,000,000 ripartitamente negli esercizi 1934-35 e 1935-36.
- (b) Capitolo istituito con decreto del Ministero delle finanze 29 ottobre 1934, n. 265-Ris, ai sensi dell'articolo 7 del Regio decreto-legge 28 settembre 1934, n. 1583 convertito nella legge 8 aprile 1935, n. 739 che autorizza la spesa di lire 57,000,000 per esigenze straordinarie delle colonie. Inscritte lire 57,000,000 col decreto ministeriale stesso e lire 58,000,000 con decreto del Ministero delle finanze 18 marzo 1935, n. 104871, ai sensi dell'articolo 11 del Regio decreto-legge 28 febbraio 1935, n. 165 convertito nella legge 27 maggio 1935, n. 984.

- (c) Compresa
(d) Somma in
(e) Somma el
per la
(f) Somma in
vata da
decreto

SPESA.

Ministero
delle colonie.

| Esercizio 1934-35 | | Conto dei residui degli esercizi precedenti | | | | | Pagamenti | Residui | | |
|-------------------|------------------|---|--------------|-------------------|---------------|--|------------------------------------|---------------------------|----------------|--------------|
| Somme accertate | | Al 1° luglio 1934 | Pagati | Rimasti da pagare | TOTALE | Economie o eccedenze per assegnazioni speciali | complessivi (competenza e residui) | passivi al 30 giugno 1935 | | |
| rimaste da pagare | | Colonna q del conto consuntivo 1933-34 | | | Colonne l + m | | | | | |
| g = q - m | h = p + q - n | o maggiori spese | i = h - e | k = n ± o | l = p - f | m = q - g | n = p + q - h | o = n - k | p = f + l | q = g + m |
| » | » | » | » | » | » | » | » | » | » | » |
| » | 17,000,000. » | » | » | » | » | » | » | » | 17,000,000. » | » |
| » | 115,000,000. » | » | » | » | » | » | » | » | 115,000,000. » | » |
| » | 132,000,000. » | » | » | » | » | » | » | » | 132,000,000. » | » |
| » | » | » | » | » | » | » | » | » | » | » |
| 70 | 39,860. 70 | » | » | » | » | » | » | » | 39,860. 70 | » |
| » | » | » | » | » | » | » | » | » | » | » |
| » | 5,200,000. » | » | » | » | » | » | » | » | 5,200,000. » | » |
| » | » | » | » | » | » | » | » | » | » | » |
| 67,000. » | 67,000. » | » | 33,000. » | 33,000. » | » | » | 33,000. » | » | 33,000. » | 67,000. » |
| » | » | » | 5,341. 30 | » | » | » | » | (e) 5,341. 30 | » | » |
| » | » | » | 94,010. » | 94,010. » | » | » | 94,010. » | » | 94,010. » | » |
| » | » | » | 111,323. 20 | 101,428. 10 | 9,895. » | » | 111,323. 10 | 0. 10 | 101,428. 10 | 9,895. » |
| 624,522. 05 | 624,522. 05 | » | 130,575. 75 | 130,575. 75 | » | » | 130,575. 75 | » | 130,575. 75 | 624,522. 05 |
| 691,522. 05 | 691,522. 05 | » | 374,250. 25 | 359,013. 85 | 9,895. » | » | 368,908. 85 | 5,341. 40 | 359,013. 85 | 701,417. 05 |

dell'articolo 5 del
pubblici vari nello
Regio decreto-legge
per esigenze stra-
Ministero delle F.
convertito nella

- (c) Compresse lire 700,000 iscritte con Regio decreto-legge 9 maggio 1935, n. 586, convertito nella legge 13 giugno 1935, n. 1226.
 (d) Somma iscritta con Regio decreto 20 giugno 1935, n. 1028 mediante prelevamento dal Fondo di riserva per le spese impreviste.
 (e) Somma eliminata a termini dell'articolo 6 della legge 9 dicembre 1928, n. 2783 che modifica l'articolo 36, terzo comma, della legge per la contabilità generale dello Stato.
 (f) Somma iscritta con decreto del Ministro delle finanze 18 giugno 1935, n. 110999, corrispondente al 3 per cento della somma ricavata dalla vendita dei biglietti della lotteria di Tripoli ai sensi del regolamento della lotteria medesima approvato con Regio decreto 24 agosto 1933, n. 1342.

RENDICONTO GENERALE
PER L'ESERCIZIO FINANZIARIO
1934-35.

Ministero delle colo

| Capitoli | | | Conto della competenza per l'esercizio 1934-35 | | | | |
|---|------------------|------------------|---|------------------------------|----------------------------|--|--|
| Numero | | | Denominazione | Somme | | | TOTALE — Colonne f + g h = p + q - n |
| del 1933-34 a | del 1934-35 b | del 1935-36 c | | previste e = h ± i | accertate | | |
| | | | | | pagate f = p - t | rimaste da pagare g = q - m | |
| d | | | Rapporti fra le colonne | | | | |
| RIASSUNTO PER TITOLI | | | | | | | |
| — | | | | | | | |
| TITOLO I. — SPESA ORDINARIA | | | | | | | |
| — | | | | | | | |
| CATEGORIA I. — SPESE EFFETTIVE. | | | | | | | |
| | | | SPESA GENERALI | 5,051,770. » | 3,821,558. 08 | 1,131,784. 00 | 4,953,342. 11 |
| | | | SPESA PER SERVIZI SPECIALI | 1,258,118. 23 | 1,184,836. 79 | 71,626. 00 | 1,256,463. 39 |
| | | | DEBITO VITALIZIO | 1,430,000. » | 1,179,196. 30 | 150,120. 60 | 1,329,316. 93 |
| | | | TOTALE DELLA CATEGORIA I DELLA PARTE ORDINARIA . . . | 7,739,888. 23 | 6.185,591. 17 | 1,353,531. 00 | 7,539,122. 43 |
| TITOLO II. — SPESA STRAORDINARIA | | | | | | | |
| — | | | | | | | |
| CATEGORIA I. — SPESE EFFETTIVE. | | | | | | | |
| | | | SPESA DIVERSE | 669,581. 30 | 157,812. 30 | 511,769. 00 | 669,581. 30 |
| | | | CONTRIBUTI E CONCORSI PER L'AVVALORAMENTO AGRARIO DELLE COLONIE . | 14,940,000. » | 14,878,929. » | 36,071. 00 | 14,915,000. » |
| | | | CONTRIBUTI ALLE COLONIE A PAREGGIO DEI BILANCI | 688,930,364. 36 | 688,896,441. 36 | 33,923. 00 | 688,930,364. 36 |
| | | | ASSEGNAZIONI STRAORDINARIE ALLE COLONIE | 132,000,000. » | 132,000,000. » | » | 132,000,000. » |
| | | | CAPITOLI AGGIUNTI | 691,522. 05 | » | 691,522. 05 | 691,522. 05 |
| | | | TOTALE DELLA CATEGORIA I DELLA PARTE STRAORDINARIA . . . | 837,231,467. 71 | 835,933,182. 66 | 1,273,285. 00 | 837,206,467. 71 |
| CATEGORIA II. — MOVIMENTO DI CAPITALI. | | | | | | | |
| | | | RIMBORSO DI SOMME ANTICIPATE | 39,860. 70 | 39,860. 70 | » | 39,860. 70 |
| | | | PARTITE CHE SI COMPENSANO CON L'ENTRATA | 5,200,000. » | 5,200,000. » | » | 5,200,000. » |
| | | | TOTALE DELLA CATEGORIA II DELLA PARTE STRAORDINARIA . . . | 5,239,860. 70 | 5,239,860. 70 | » | 5,239,860. 70 |
| | | | TOTALE DELLA SPESA STRAORDINARIA | 842,471,328. 41 | 841,173,043. 36 | 1,273,285. 00 | 842,446,328. 41 |
| | | | TOTALE GENERALE | 850,211,216. 64 | 847,358,634. 53 | 2,626,816. 00 | 849,985,450. 84 |

Ministero delle colonie.

| Somme | | Esercizio 1934-35 | | Conto dei residui degli esercizi precedenti | | | | Pagamenti | Residui | |
|-------------------|-----------------|-------------------|----------------|---|-------------|----------------|------------|--|------------------------|-------------------|
| accertate | | Economie | | Al 1° luglio 1934 | Pagati | Rimasti | TOTALE | Economie o eccedenze per assegnazioni speciali | complessivi | passivi |
| rimaste da pagare | | o maggiori spese | | Colonna q del conto consuntivo 1933-34 | | da pagare | — | | (competenza e residui) | al 30 giugno 1935 |
| g | h | i | k | l | m | n | o | p | q | |
| = q - m | = p + q - n | = h - e | = n ± o | = p - f | = q - g | = p + q - h | = n - k | = f + l | = g + m | |
| 1,131,784. 83 | 4,953,342. 11 | 98,427. 89 | 554,032. 70 | 494,723. 86 | 34,324. 49 | 529,048. 35 | 24,984. 35 | 4,316,281. 94 | 1,166,108. 52 | |
| 71,626. 00 | 1,256,463. 39 | 1,654. 84 | 26,196. 25 | 20,294. 49 | 994. 56 | 21,289. 05 | 4,907. 20 | 1,205,131. 28 | 72,621. 16 | |
| 150,120. 60 | 1,329,316. 93 | 100,683. 07 | 325,645. 60 | 152,367. 32 | 163,611. 68 | 315,979. » | 9,666. 60 | 1,331,563. 62 | 313,732. 31 | |
| 1,353,531. 30 | 7,539,122. 43 | 200,765. 80 | 905,874. 55 | 667,385. 67 | 198,930. 73 | 866,316. 40 | 39,558. 15 | 6,852,976. 84 | 1,552,461. 99 | |
| 511,769. » | 669,581. 30 | » | » | » | » | » | » | 157,812. 30 | 511,769. » | |
| 36,071. » | 14,915,000. » | 25,000. » | 450,000. » | 450,000. » | » | 450,000. » | » | 15,328,929. » | 36,071. » | |
| 33,923. » | 688,930,364. 36 | » | 15,659,998. 05 | 15,659,998. 05 | » | 15,659,998. 05 | » | 704,556,439. 41 | 33,923. » | |
| » | 132,000,000. » | » | » | » | » | » | » | 132,000,000. » | » | |
| 691,522. 05 | 691,522. 05 | » | 374,250. 25 | 359,013. 85 | 9,895. » | 368,908. 85 | 5,341. 40 | 359,013. 85 | 701,417. 05 | |
| 1,273,285. 00 | 837,206,467. 71 | 25,000. » | 16,484,248. 30 | 16,469,011. 90 | 9,895. » | 16,478,906. 90 | 5,341. 40 | 852,402,194. 56 | 1,283,180. 05 | |
| » | 39,860. 70 | » | » | » | » | » | » | 39,860. 70 | » | |
| » | 5,200,000. » | » | » | » | » | » | » | 5,200,000. » | » | |
| » | 5,239,860. 70 | » | » | » | » | » | » | 5,239,860. 70 | » | |
| 1,273,285. 00 | 842,446,328. 41 | 25,000. » | 16,484,248. 30 | 16,469,011. 90 | 9,895. » | 16,478,906. 90 | 5,341. 40 | 857,642,055. 26 | 1,283,180. 05 | |
| 2,626,816. 00 | 849,985,450. 84 | 225,765. 80 | 17,390,122. 85 | 17,136,397. 57 | 208,825. 73 | 17,345,223. 30 | 44,899. 55 | 864,495,032. 10 | 2,835,642. 04 | |

| Capitoli | | | | Conto della competenza per | | | Rapporti fra le colonne | e = h ± i | f = p - l | g = q - m | TOTALE - Colonne f + g h = p + q - n |
|--------------------------------|-------------|-------------|---|--------------------------------|-----------------|----------------------|-------------------------------|--------------|--------------|--------------|--|
| Numero | | | Denominazione | Somme | | | | | | | |
| del 1933-34 | del 1934-35 | del 1935-36 | | previste | accertate | | | | | | |
| | | | | | pagate | rimaste da pagare | | | | | |
| a | b | c | d | | | | | | | | |
| RIASSUNTO PER CATEGORIE | | | | | | | | | | | |
| | | | CATEGORIA I. - SPESE EFFETTIVE (<i>Parte ordinaria e straordinaria</i>) | 844,971,355. 94 | 842,118,773. 83 | 2,626,816. 30 | | | | | 844,745,590. 1 |
| | | | CATEGORIA II. - MOVIMENTO DI CAPITALI | 5,239,860. 70 | 5,239,860. 70 | » | | | | | 5,239,860. 7 |
| | | | TOTALE GENERALE | 850,211,216. 64 ^(a) | 847,358,634. 53 | 2,626,816. 30 | | | | | 849,985,450. 8 |

| | | | |
|--|----|------------------------|--------------|
| (a) Somma prevista, come dallo stato di previsione per l'esercizio finanziario 1934-35 approvato con la legge 1° marzo 1934, n. 460 | L. | 452,886,442 - | (b) Tenuto c |
| Variazioni per effetto di leggi e decreti speciali, come dal prospetto n. 3 della parte generale | » | 396,637,774. 00 | sono c |
| Variazioni per effetto di prelevamenti dal Fondo di riserva per le spese obbligatorie e d'ordine, come dal prospetto n. 4 della parte generale | » | 600,000 - | comm |
| Variazioni per effetto di prelevamenti dal Fondo di riserva per le spese impreviste, come dal prospetto n. 5 della parte generale | » | 87,000 - | genera |
| | L. | <u>850,211,216. 64</u> | che n |
| | | | Stato, |
| | | | risulta |

Visto e riconosciuto conforme alle scritture della Corte dei conti
giusta la deliberazione della Corte a sezioni riunite, di pari data.

Roma, addì 25 gennaio 1936-XIV.

IL PRESIDENTE
GASPERINI.

Ministero delle colonie.

SPESA.

| Somme accertate rimaste da pagare g = q - m | l'esercizio 1934-35 | | Conto dei residui degli esercizi precedenti | | | | Economie o eccedenze per assegnazioni speciali o = n - k | Pagamenti complessivi (competenza e residui) p = f + l | Residui passivi al 30 giugno 1935 q = g + m |
|--|--|---|--|------------------------|---|--|--|---|--|
| | TOTALE — Colonne f + g h = p + q - n | Economie o maggiori spese i = h - e | Al 1° luglio 1934 — Colonna q del conto consuntivo 1933-34 k = n ± o | Pagati l = p - f | Rimasti da pagare m = q - g | TOTALE — Colonne l + m n = p + q - h | | | |
| | 2,626,816.31 | 844,745,590.14 | 225,765.80 | 17,390,122.85 | 17,136,397.57 | 208,825.73 | | | |
| » | 5,239,860.70 | » | » | » | » | » | » | 5,239,860.70 | » |
| 2,626,816.31 | 849,985,450.84 | 225,765.80 | 17,390,122.85 | 17,136,397.57 | 208,825.73 | 17,345,223.30 | (b) 44,899.55 | 864,495,032.10 | 2,835,642.04 |

| | | | |
|----------------|--|----|-----------|
| 452,886,442.- | (b) Tenuto conto che nella somma di | L. | 44,899.55 |
| 396,637,774.- | sono comprese: | | |
| 600,000.- | 1°) le somme perente agli effetti amministrativi ai sensi dell'articolo 36, secondo comma, della legge per la contabilità generale dello Stato, in | L. | 29,891.55 |
| 87,000.- | 2°) le somme prescritte ai sensi dell'articolo 380 del Regolamento per la contabilità generale dello Stato, in | » | 9,666.60 |
| 850,211,216.44 | 3°) le somme eliminate ai sensi dell'articolo 6 della legge 9 dicembre 1928, n. 2783, che modifica l'articolo 36, terzo comma, della legge per la contabilità generale dello Stato, in | » | 5,341.30 |
| | | | 44,899.45 |
| | risulta che nella gestione dei residui è stata realizzata una economia di | L. | 0.10 |

Riconosciuto esatto e conforme alle scritture
della Ragioneria Generale dello Stato.

Roma, addì 29 dicembre 1935 - Anno XIV.

Roma, addì 28 dicembre 1935 - Anno XIV.

Il Ragioniere Generale dello Stato

CAMBI.

IL MINISTRO

MUSSOLINI.

EDUCAZ.

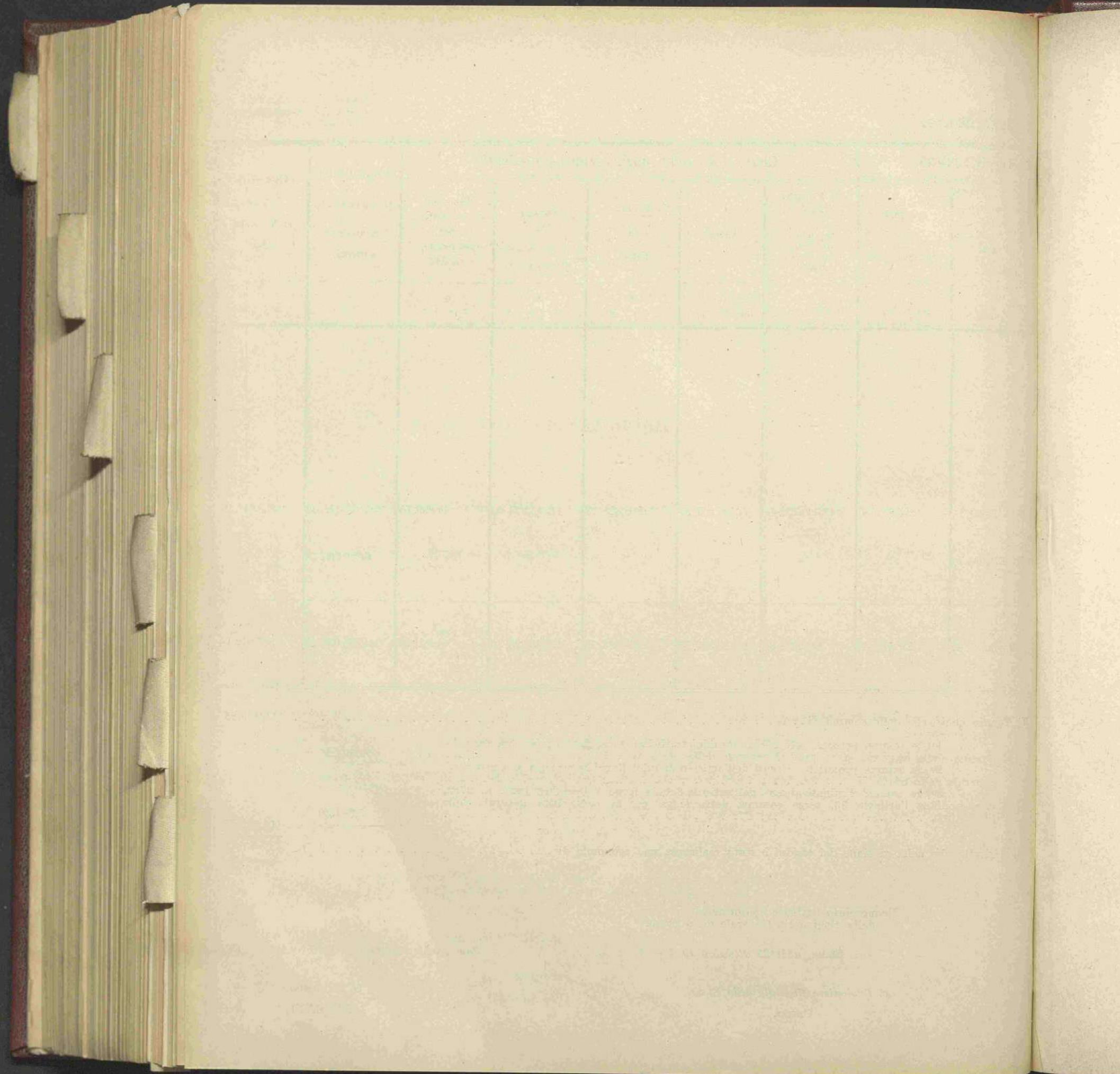

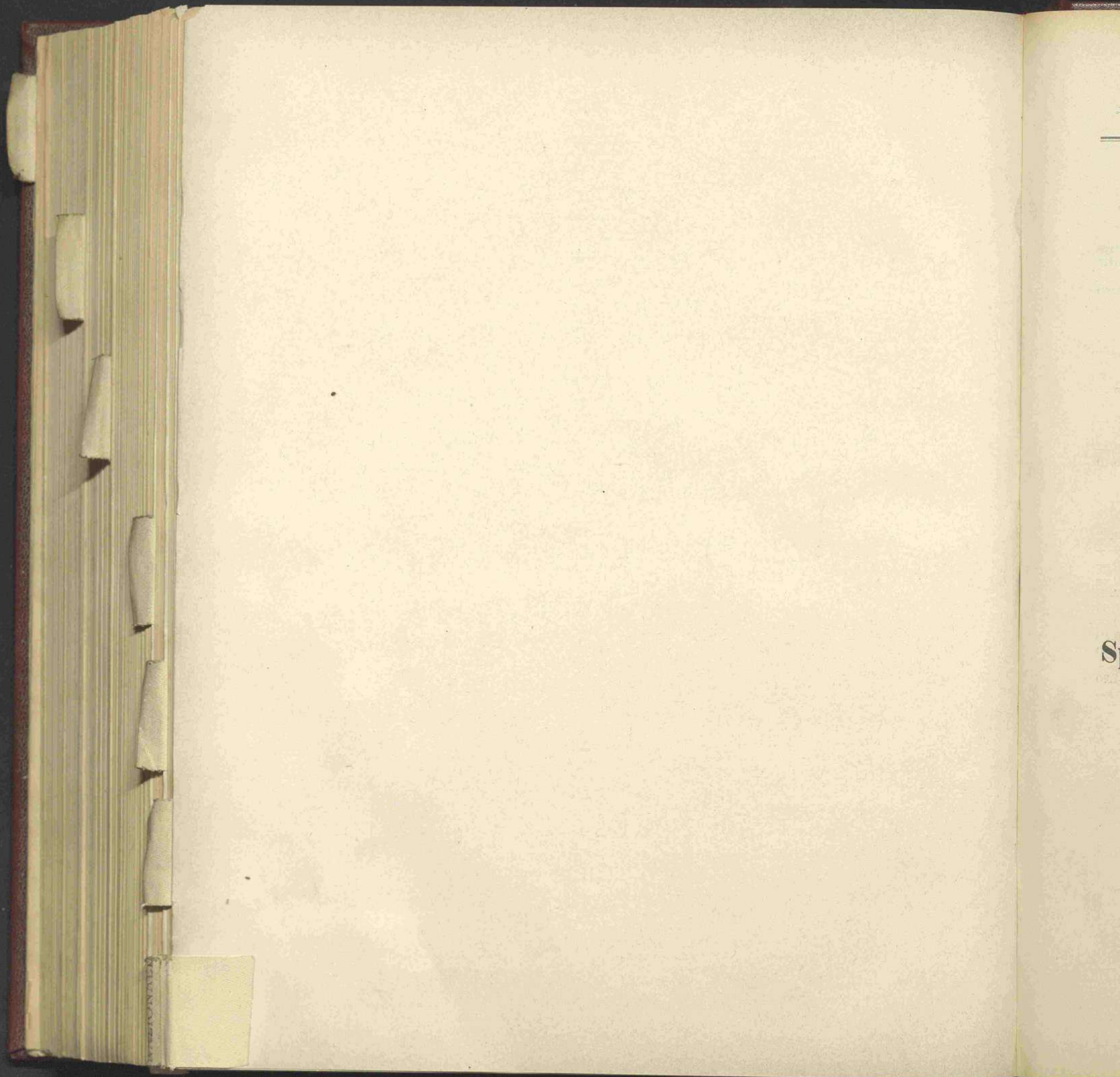

CONTO CONSUNTIVO

per l'esercizio finanziario

dal 1° luglio 1934 al 30 giugno 1935

Spesa del Ministero dell'educazione nazionale.

NOTA PRELIMINARE

Le spese previste per il Ministero dell'educazione nazionale, secondo lo stato di previsione, approvato con la legge 25 gennaio 1934, n. 129, ammontavano a complessive lire 1,757,430,858.80, tutte nella categoria delle spese effettive.

Nel corso della gestione vennero apportate alle previsioni predette variazioni in più e in meno con una diminuzione netta di lire 97,508,234.20 come segue:

I. — VARIAZIONI IN DIMINUZIONE.

| | | | |
|--|---|----|--------------|
| Riduzione delle spese di personale per effetto del Regio decreto 14 aprile 1934, n. 561 | — | L. | 87,509,950 — |
| Riduzione per effetto di una revisione generale degli stanziamenti ai fini di un'economia nella spesa | — | » | 14,540,745 — |
| Riduzione sugli stanziamenti relativi al personale, dipendente da accertato minor fabbisogno, per minore copertura di posti di ruolo | — | » | 29,683,000 — |
| Cessazione del contributo all'Opera Nazionale Balilla | — | » | 5,418,526.40 |

II. — VARIAZIONI IN AUMENTO.

| | | | |
|---|---|---|------------------|
| Spese generali dell'Amministrazione dell'educazione nazionale | + | » | 2,698,939.42 |
| Pensioni ordinarie | + | » | 7,000,000 — |
| Spese di funzionamento delle scuole rurali (già non classificate) | + | » | 7,040,000 — |
| Spese per gli esami di Stato, nelle scuole medie di ogni tipo | + | » | 4,897,000 — |
| Maggiori contributi a favore dell'istruzione media tecnica | + | » | 2,225,772.13 |
| Tutela del patrimonio artistico e sussidi al teatro | + | » | 3,014,011.65 |
| Edilizia universitaria, elementare e rurale | + | » | 7,000,000 — |
| Opere universitarie | + | » | 1,917,190.40 |
| Spese varie | + | » | 3,851,073.60 |
| | | — | L. 97,508,234.20 |

In dipendenza delle variazioni predette, le previsioni iniziali risultavano, al 30 giugno 1935, ridotte a lire 1,659,922,624.60, come risulta dal seguente prospetto n. 1.

In confronto a tali previsioni, il conto consuntivo presenta gli accertamenti di cui al successivo prospetto n. 2 nel quale gli accertamenti stessi vengono, altresì, posti a confronto con quelli del precedente esercizio 1933-34.

1. — CLASSIFICAZIONE DELLE VARIAZIONI INTERVENUTE NEL CORSO DELL'ESERCIZIO.

| Previsioni iniziali approvate con la legge di bilancio | VARIAZIONI IN AUMENTO | | | | VARIAZIONI IN DIMINUZIONE | | Variazioni complessive | Previsioni definitive | |
|--|--|---|---|---|---|--|---------------------------|--------------------------|------------------|
| | Maggiori assegnazioni con leggi e decreti | Prelevamenti dai fondi di riserva per spese obbligatorie e spese impreviste | Maggiori assegnazioni dipendenti da versamenti di entrate | Passaggio di fondi da altre amministrazioni | Diminuzioni di assegnazioni con leggi e decreti | Passaggi di fondi ad altre amministrazioni | | | |
| Spese effettive | 1,757,430,858.80 | 46,342,542.13 | 1,175,004.42 | 6,103,760.65 | 199,000. » | 151,146,521.40 | 182,020. » | -97,508,234.20 | 1,659,922,624.60 |

2. — PREVISIONI ED ACCERTAMENTI COMPLESSIVI DELL'ESERCIZIO
E CONFRONTO CON QUELLI DELL'ESERCIZIO PRECEDENTE.

| | PREVISIONI | | | ACCERTAMENTI | | | Economie + o maggiori spese — 3 — 6 |
|---------------------|--|--|-----------------------------------|-------------------|-------------------------------|-------------------------|---|
| | Previsioni iniziali approvate con la legge di bilancio | Variazioni autorizzate nel corso dell'esercizio | Previsioni definitive 1 + 2 | Somme pagate | Somme rimaste da pagare | Totale colonne 4 + 5 | |
| | 1 | 2 | 3 | 4 | 5 | 6 | |
| Spese effettive: | | | | | | | |
| Esercizio 1934-35.. | 1,757,430,858. 80 | — 97,508,234. 20 | 1,659,922,624. 60 | 1,545,726,283. 11 | 103,278,998. 83 | 1,649,005,281. 94 | + 10,917,342. 66 |
| Esercizio 1933-34.. | 1,724,273,323. 80 | + 20,851,798. 58 | 1,745,125,122. 38 | 1,598,607,348. 18 | 134,490,783. 65 | 1,733,098,131. 83 | + 12,026,990. 55 |
| Differenza.. | + 33,157,535. » | — 118,360,032. 78 | — 85,202,497. 79 | — 52,881,065. 07 | — 31,211,784. 82 | — 84,092,849. 89 | — 1,109,647. 89 |

È da precisare che gli accertamenti di spesa comprendono lire 6,103,760.65 corrispondenti a somme versate in entrata per modo che l'ammontare reale delle spese del Ministero dell'educazione nazionale, che dal conto consuntivo risulta di lire 1,649,005,281.94, si riduce a lire 1,642,901,521.29.

35-136

| Capitoli | | | Conto della competenza per | | | Rapporti fra le colonne | e = h ± i | f = p - l | g = q - m | TOTALE — Colonne f + g h = p + q - m | |
|--|-------------|-------------|--|---------------------|----------------|-------------------------------|--------------|--------------|----------------|--|-------------------|
| Numero | | | Denominazione | Somme | | | | | | | |
| del 1933-34 | del 1934-35 | del 1935-36 | | previste | accertate | | | | | | |
| | | | | | pagate | | | | | | rimaste da pagare |
| a | b | c | d | | | | | | | | |
| TITOLO I. — SPESA ORDINARIA | | | | | | | | | | | |
| CATEGORIA I. — SPESE EFFETTIVE. | | | | | | | | | | | |
| SPESE GENERALI. | | | | | | | | | | | |
| 1 | 1 | 1 | Ministero - Personale di ruolo - Stipendi e assegni vari continuativi (Spese fisse) | (a) 7,050,000. » | 6,041,481. 70 | 92,487. 98 | | | 6,133,969. 68 | | |
| | 01 | | | (b) 115,000. » | 90,644. 50 | 5,891. 05 | | | 96,535. 55 | | |
| 3 | 3 | 3 | Spese di manutenzione e di adattamento dei locali dell'Amministrazione centrale | (c) 137,000. » | 128,248. » | 8,729. 05 | | | 136,977. 05 | | |
| 4 | 4 | 4 | Spese per i telegrammi di Stato. (Spesa obbligatoria). | (d) 444,000. » | 429,555. 55 | 12,004. 60 | | | 441,560. 15 | | |
| 5 | 5 | 5 | Premi di operosità e di rendimento agli impiegati ed agenti meritevoli. | (e) 1,176,220. » | 1,022,741. 75 | 153,462. 11 | | | 1,176,203. 86 | | |
| 6 | 6 | 6 | Indennità e spese per ispezioni, missioni e congressi - Indennità e diarie a membri di Consigli, Giunte e Commissioni di carattere permanente e temporaneo | (g) 3,780,000. » | 2,952,511. 37 | 764,660. 70 | | | 3,717,172. 07 | | |
| 7 | 7 | 7 | Indennità di trasferimento | (i) 710,000. » | 271,624. 40 | 438,121. 25 | | | 709,745. 65 | | |
| 8 | 8 | 8 | Sussidi ad impiegati ed insegnanti in attività di servizio - Sussidi ad ex impiegati e ad ex insegnanti e loro famiglie | (j) 306,000. » | 298,227. » | 7,746. » | | | 305,973. » | | |
| | | | Da riportarsi | 13,718,220. » | 11,235,034. 27 | 1,483,102. 74 | | | 12,718,137. 01 | | |

- (a) Dedotte lire 450,000 per effetto del decreto ministeriale 30 giugno 1934, n. 113450.
 (b) Compresse lire 10,000, risultanti dalla differenza tra l'aumento di lire 20,000 per effetto del Regio decreto-legge 4 aprile 1935, n. 415, convertito nella legge 3 giugno 1935, n. 1021 e la diminuzione di lire 10,000 per effetto del decreto ministeriale 30 giugno 1934, n. 113450.
 (c) Compresse lire 72,000 risultanti dalla differenza tra l'aumento complessivo di lire 77,000 per effetto dei Regi decreti-legge: 28 febbraio 1935, n. 165, convertito nella legge 27 maggio 1935, n. 984 (lire 50,000) e 9 maggio 1935, n. 586, convertito nella legge 13 giugno 1935, n. 1226 (lire 27,000) e la diminuzione di lire 5,000 per effetto del Regio decreto-legge 12 luglio 1934, n. 1168, convertito nella legge 1° aprile 1935, n. 440.
 (d) Compresse lire 284,000, risultanti dalla differenza tra l'aumento di lire 300,000 prelevate dal Fondo di riserva per le spese obbligatorie e d'ordine col decreto ministeriale 26 aprile 1935, n. 107140 e la diminuzione di lire 16,000 per effetto del citato Regio decreto-legge 12 luglio 1934, n. 1168.
 (e) Compresse lire 726,220 risultanti dalla differenza tra gli aumenti di complessive lire 780,220, per effetto del decreto ministeriale 21 dicembre 1934, n. 123840 (lire 300,190); del citato Regio decreto-legge 9 maggio 1935, n. 586 (lire 160,000) e del decreto ministeriale 21 giugno 1935, n. 111418 (lire 320,030) e la diminuzione di lire 54,000 per effetto del decreto ministeriale 30 giugno 1934, n. 113450.

- (f) Di cui lire
 (g) Compresse
 1935, n.
 zione d
 (h) Di cui lire
 (i) Compresse
 n. 1027
 (l) Di cui lire
 (m) Somma pe

EDUCAZIONE NAZIONALE.

DELL'

| Somme accertate rimaste da pagare $g = q - m$ | l'esercizio 1934 35 | | Conto dei residui degli esercizi precedenti | | | | | Pagamenti complessivi (competenza e residui) $p = f + l$ | Residui passivi al 30 giugno 1935 $q = g + m$ |
|---|--|---|---|---------------------------------------|--|--|---------------------------|--|---|
| | Economie o maggiori spese o | Al 1° luglio 1934 — Colonna q del conto consuntivo 1933-34 k $= n \pm o$ | Pagati l $= p - f$ | Rimasti da pagare m $= q - g$ | TOTALE — Colonne l + m n $= p + q - h$ | Economie o eccedenze per assegnazioni speciali o $= n - k$ | | | |
| | | | | | | | h $= p + q - a$ | | |
| 92,487.98 | 6,133,969.68 — | 916,030.32 | 859,068.52 | 858,472.32 | 137.28 | 858,609.60 — | 458.92 | 6,899,954.02 | 92,625.26 |
| 5,891.05 | 96,535.55 — | 18,464.45 | 7,311.90 | 7,311.90 | » | 7,311.90 | » | 97,956.40 | 5,891.05 |
| 8,729.05 | 136,977.05 — | 22.95 | 3,819. » | 3,817.20 | 1.80 | 3,819. » | » | 132,065.20 | 8,730.85 |
| 12,004.60 | 441,560.15 — | 2,439.85 | 31,767.90 | 31,767.90 | » | 31,767.90 | » | 461,323.45 | 12,004.60 |
| 153,462.11 | 1,176,203.86 — | 16.44 | 219,677.60 | 207,656.74 | 11,825.86 | 219,482.60 — | ^(f) 195. » | 1,230,398.49 | 165,287.97 |
| 764,660.70 | 3,717,172.07 — | 62,827.93 | 1,542,420.57 | 1,186,985.07 | 238,649.72 | 1,425,634.79 — | ^(h) 116,785.78 | 4,139,496.44 | 1,003,310.42 |
| 438,121.25 | 709,745.65 — | 254.35 | 633,022.72 | 235,826.39 | 253,275.80 | 489,102.19 — | ^(l) 143,920.53 | 507,450.79 | 691,397.05 |
| 7,746 » | 305,973. » — | 27. » | 35,160. » | 33,900. » | 640. » | 34,540. » — | ^(m) 620. » | 332,127. » | 8,386. » |
| 1,483,102.74 | 12,718,137.01 — | 1,000,082.99 | 3,332,248.21 | 2,565,737.52 | 504,530.46 | 3,070,267.98 — | 261,980.23 | 13,800,771.79 | 1,987,633.20 |

(f) Di cui lire 150 perente agli effetti amministrativi.

(g) Comprese lire 480,000 risultanti dalla differenza tra gli aumenti di complessive lire 780,000, per effetto dei Regi decreti-legge: 4 aprile 1935, n. 415, convertito nella legge 3 giugno 1935, n. 1021 (lire 600,000) e 20 giugno 1935, n. 1027 (lire 180,000) e la diminuzione di lire 300,000, per effetto del decreto ministeriale 30 giugno 1934, n. 113450.

(h) Di cui lire 3,085.86, per somma perenta agli effetti amministrativi e lire 620, per somma prescritta.

(i) Comprese lire 110,000 risultanti dalla differenza tra l'aumento di lire 135,000 per effetto del Regio decreto-legge 20 giugno 1935, n. 1027 e la diminuzione di lire 25,000 apportata col decreto ministeriale 30 giugno 1934, n. 113450.

(l) Di cui lire 1,333.21 per somma perenta agli effetti amministrativi e lire 875,50 per somma prescritta.

(m) Somma perenta agli effetti amministrativi.

1935, n. 415,
giugno 1934.28 febbraio
legge 13 giugno
1935, convertitospese obbliga-
legio decreto-materiale 21 di-
creto ministe-
giugno 1934.