

Dimostrazione analitica del movimento dei fondi di competenza e dei residui di cui sono dotati gli articoli nei quali
 (1° comma dell'articolo 5 legge 28 giu

Capitoli ed Articoli				Conto della competenza			Somme	l'esercizio
Numero			Denominazione	previste	pagate	rimasti da pagare		
del 1933-34	del 1934-35	del 1935-36					Rapporti tra le colonne	e = h ± i
a	b	c	d					Colonne f + g + h
Segue 113	Segue 113	Segue 125	Riporto . . .	1,650,000. »	1,356,874. 29	293,125. 71	1,650,000. 00	
4	4	4	Concorsi e sussidi per opere idrauliche	»	»	»	»	
5	5	5	Opere marittime che si eseguono a cura dello Stato od in concessione con pagamenti non differiti	100,000. »	»	100,000. 00	100,000. 00	
6	6	6	Edifici pubblici governativi	100,000. »	»	100,000. 00	100,000. 00	
7	7	7	Spese per l'esecuzione di opere di carattere militare	»	»	»	»	
8	8	8	Lavori a cura dello Stato in dipendenza di alluvioni, piene, frane e mareggiate	700,000. »	343,642. 91	356,357. 09	700,000. 00	
9	9	9	Manutenzione straordinaria di edifici di proprietà privata destinati a sede di uffici pubblici governativi	»	»	»	»	
			Totale del capitolo n. 113 . . .	2,550,000. »	1,700,517. 20	849,482. 80	2,550,000. 00	
114	114	126	<i>Opere pubbliche in gestione del Provveditorato di Bari.</i>					
1	1	1	Opere stradali a cura dello Stato	300,000. »	210,975. 36	89,024. 64	300,000. 00	
2	2	2	Concorsi, contributi e sussidi dello Stato per opere stradali	250,000. »	»	250,000. 00	250,000. 00	
3	3	3	Opere idrauliche e sistemazioni di pianura dei corsi d'acqua	20,000. »	»	20,000. 00	20,000. 00	
4	4	4	Concorsi e sussidi per opere idrauliche	»	»	»	»	
5	5	5	Spese per somministrazione gratuita di acqua ad alcuni comuni delle Puglie per il periodo precedente l'apertura all'esercizio dei vari tratti dell'acquedotto Pugliese	»	»	»	»	
6	6	6	Opere marittime che si eseguono a cura dello Stato od in concessione con pagamenti non differiti	2,530,000. »	2,500,000. »	30,000. 00	2,530,000. 00	
7	7	7	Edifici pubblici governativi	4,700,000. »	2,768,955. 47	1,931,044. 53	4,700,000. 00	
			Da riportarsi . . .	7,800,000. »	5,479,930. 83	2,320,069. 17	7,800,000. 00	

ALLEG. N. 1

MINISTERO DEI LAVORI PUBBLICI.

nei quali si suddividono i vari capitoli della parte straordinaria del bilancio del Ministero dei lavori pubblici.
 (legge 28 giugno 1908, n. 302).

competenza		l'esercizio 1934-35		Conto dei residui degli esercizi precedenti				Pagamenti	Residui	
Somme		Economie	Al 1° luglio 1934	Pagati	Rimasti da pagare	TOTALE	Economie o eccedenze per assegnazioni speciali	complessivi (competenza e residui)	passivi al 30 giugno 1935	
rimasti da pagare		o maggiori spese	Colonna q del conto consuntivo 1933-34			—				
= q - r			Colonne f +			Colonne l + m				
= p + q - n		i = h - e	k = n = o	l = p - f	m = q - g	n = p + q - h	o = n - k	p = f + l	q = g + m	
29	293,1	1,650.000. »	»	10,411,050. 78	4,544,679. 05	7,866,371. 73	12,411,050. 78 +	2,000.000. »	5,901,553. 34	8,159,497. 44
		»	»	»	»	»	»	»	»	»
	1000	100,000. »	»	720,580. 47	561,755. 60	158,824. 87	720,580. 47	»	561,755. 60	258,824. 87
	1000	100,000. »	»	1,300,818. 92	1,070,565. 30	230,253. 62	1,300,818. 92	»	1,070,565. 30	330,253. 62
		»	»	1,466. 01	»	1,466. 01	1,466. 01	»	»	1,466. 01
91	356,3	700,000. »	»	4,535,581. 52	1,681,483. 91	2,854,097. 61	4,535,581. 52	»	2,025,126. 82	3,210,454. 70
		»	»	19,080. 53	13,246. 14	5,834. 39	19,080. 53	»	13,246. 14	5,834. 39
20	849,4	2,550.000. »	»	16,988,578. 23	7,871,730. »	11,116,848. 23	18,988,578. 23 +	2,000.000. »	9,572,247. 20	11,966,331. 03
36	89,0	300,000. »	»	1,933,979. 13	749,853. 44	184,125. 69	933,979. 13 -	1,000.000. »	960,828. 80	273,150. 33
	2500	250,000. »	»	3,686,066. 85	1,554,109. 05	1,231,957. 80	2,786,066. 85 -	900.000. »	1,554,109. 05	1,481,957. 80
	200	20,000. »	»	353,423. 65	99,338. 18	129,085. 47	228,423. 65 -	125.000. »	99,338. 18	149,085. 47
		»	»	»	»	»	»	»	»	»
		»	»	»	»	»	»	»	»	»
	3000	2,530.000. »	»	5,711,150. 26	7,794,845. 88	1,041,304. 38	8,836,150. 26 +	3,125.000. »	10,294,845. 88	1,071,304. 38
47	1,931,4	4,700,000. »	»	11,315,749. 23	10,072,823. 88	142,925. 35	10,215,749. 23 -	1,100.000. »	12,841,779. 35	2,073,969. 88
83	2,320,0	7,800.000. »	»	23,000,369. 12	20,270,970. 43	2,729,398. 69	23,000,369. 12	»	25,750,901. 26	5,049,467. 86

COMUNICAZIONE

GUERRA

MARINA

AERONAUTICA

CORPORAZIONE

Dimostrazione analitica del movimento dei fondi di competenza e dei residui di cui sono dotati gli art. nei quali
 (1° comma dell'articolo 5 legge 28 giu

Capitoli ed Articoli				Conto della competenza			TOTALE
Numero			Denominazione	previste	Somme		Colonne f + g
del 1933-34	del 1934-35	del 1935-36			pagate	rimaste da pagare	
a	b	c	d	e = h ± i	f = p - l	g = q - r	= p + q
Segue 114	Segue 114	Segue 126	Riporto . . .	7,800,000. »	5,479,930. 83	2,320,000. 00	7,800,000. 00
8	8	8	Spese per l'esecuzione di opere di carattere militare	»	»	»	»
9	9	9	Lavori a cura dello Stato in dipendenza di alluvioni, piene, frane e mareggiate	1,000,000. »	1,000,000. »	»	1,000,000. 00
10	10	10	Ricostruzione e sistemazione del canale deviatore del Picone a difesa dell'abitato di Bari; esecuzione di lavori di demolizione, puntellamenti e sgombri ed altre opere urgenti di soccorso in dipendenza dell'alluvione del 6 novembre 1926 nello stesso abitato di Bari (lettera a, art. 1 del Regio decreto 12 dicembre 1926, n. 2241)	»	»	»	»
11	11	11	Costruzione in Bari, a cura del Ministero dei lavori pubblici, di case economiche e popolari, per dare ricovero alle persone rimaste senza tetto in dipendenza dell'alluvione del 6 novembre 1926 (lettera c, art. 1 del Regio decreto 12 dicembre 1926, n. 2241).	»	»	»	»
12	12	12	Contributo straordinario a favore del comune di Bari nella spesa occorrente per i lavori di ripristino e di sistemazione delle fognature, strade interne ed altre opere comunali distrutte o danneggiate dall'alluvione del 6 novembre 1926 (lettera d, articolo 1 del Regio decreto 12 dicembre 1926, n. 2241)	»	»	»	»
13	13	13	Concessione di sussidi a privati di condizione povera per la ricostruzione o la riparazione dei fabbricati distrutti o danneggiati dalla alluvione del 6 novembre 1926 (lettera e, articolo 1 del Regio decreto 12 dicembre 1926, n. 2241)	»	»	»	»
14	14	14	Spese per la esecuzione di opere igieniche e di risanamento a cura dello Stato	300,000. »	»	300,000. 00	300,000. 00
15	15	15	Manutenzione straordinaria di edifici di proprietà privata destinata a sede di uffici pubblici governativi	»	»	»	»
16	16	16	Spese per l'esecuzione del piano regolatore nell'Isola di S. Domino nel comune delle Isole Tremiti (art. 3 del Regio decreto 27 giugno 1933, n. 919).	300,000. »	100,000. »	200,000. 00	300,000. 00
Totale del capitolo n. 114 . . .				9,400,000. »	6,579,930. 83	2,820,000. 00	9,400,000. 00

segue ALLEG. N. 1

nei quali si suddividono i vari capitoli della parte straordinaria del bilancio del Ministero dei lavori pubblici.
 (legge 28 giugno 1908, n. 302).

competenza		l'esercizio 1934-35		Conto dei residui degli esercizi precedenti				Pagamenti	Residui	
Somme		Economie		Al 1° luglio 1934	Pagati	Rimasti	TOTALE	o eccedenze per assegnazioni speciali	complessivi (competenza e residui)	passivi al 30 giugno 1935
rimaste da pagare		o maggiori spese		Colonna q del conto consuntivo 1933-34		da pagare	Colonne l + m		(competenza e residui)	al 30 giugno 1935
g	h	i	k	l	m	n	o	p	q	
= q - a	= p + q - n	= h - e	= n ± o	= p - j	= q - g	= p + q - h	= n - k	= f + l	= g + m	
83	2,320,00	7,800,000	»	23,000,369. 12	20,270,970. 43	2,729,398. 69	23,000,369. 12	»	25,750,901. 26	5,049,467. 86
	»	»	»	8,536. 29	»	8,536. 29	8,536. 29	»	»	8,536. 29
	»	1,000,000	»	1,626,464. 30	4,459,335. 75	267,128. 55	4,726,464. 30 +	3,100,000. »	5,459,335. 75	267,128. 55
	»	»	»	2,224,942. 38	397,583. 88	1,227,358. 50	1,624,942. 38 -	600,000. »	397,583. 88	1,227,358. 50
	»	»	»	4,345. 47	»	4,345. 47	4,345. 47	»	»	4,345. 47
	»	»	»	»	»	»	»	»	»	»
	»	»	»	42,651. 32	6,445. »	36,206. 32	42,651. 32	»	6,445. »	36,206. 32
	300,00	300,000	»	1,324,234. 15	1,717,348. 58	106,885. 57	1,824,234. 15 +	500,000. »	1,717,348. 58	406,885. 57
	»	»	»	»	»	»	»	»	»	»
	»	300,000	»	»	»	»	»	»	100,000. »	200,000. »
	»	»	»	»	»	»	»	»	»	»
83	2,820,00	9,400,000	»	28,231,543. 03	26,851,683. 64	4,379,859. 39	31,231,543. 03 +	3,000,000. »	33,431,614. 47	7,199,928. 56

COMUNICAZIONE

GUERRA

MARINA

AERONAUTICA

CORPORAZIONE

Dimostrazione analitica del movimento dei fondi di competenza e dei residui di cui sono dotati gli art. nei quali
(1° comma dell'articolo 5 legge 28 gi

Capitoli ed Articoli				Conto della competenza			TOTALE
Numero			Denominazione	previste	Somme		Colonne f
del 1933-34	del 1934-35	del 1935-36			pagate	rimaste da pagare	
a	b	c	d	e = h ± i	f = p - l	g = q - m	= p + q
				Rapporti fra le colonne			
115	115	127	<i>Opere pubbliche in gestione del Provveditorato di Potenza.</i>				
1	1	1	Opere stradali	900,000. »	»	900,000	900,000
2	2	2	Sistemazione idraulica dei corsi d'acqua	»	»	»	»
3	3	3	Conduttura di acqua potabile	2,500,000. »	»	2,500,000	2,500,000
4	4	4	Concorsi e sussidi per opere idrauliche	»	»	»	»
5	5	5	Edifici pubblici governativi	»	»	»	»
6	6	6	Spese per l'esecuzione di opere di carattere militare	»	»	»	»
7	7	7	Lavori a cura dello Stato in dipendenza di alluvioni, piene, frane e mareggiate	»	»	»	»
8	8	8	Consolidamento, trasferimento e risanamento di abitati	»	»	»	»
9	9	9	Manutenzione straordinaria di edifici di proprietà privata destinati a sede di uffici pubblici governativi	»	»	»	»
Totale del capitolo n. 115 . . .				3,400,000. »	»	3,400,000	3,400,000
116	116	128	<i>Opere pubbliche in gestione del Provveditorato di Catanzaro.</i>				
1	1	1	Opere stradali autorizzate dalle leggi anteriori al Regio decreto 3 marzo 1924, n. 286	2,050,000. »	995,203. 20	1,054,796	2,050,000
2	2	2	Nuove opere stradali nelle provincie calabresi; spese generali e costruzione edificio a sede degli uffici dipendenti dal Ministero dei lavori pubblici pel servizio delle nuove opere stradali (Regio decreto 3 marzo 1924, n. 286)	1,600,000. »	998,080. »	601,920	1,600,000
<i>Da riportarsi . . .</i>				3,650,000. »	1,993,283. 20	1,656,716	3,650,000

N. 1

nei quali si suddividono i vari capitoli della parte straordinaria del bilancio del Ministero dei lavori pubblici.
(legge 28 giugno 1908, n. 302).

Somme accantonate rimaste da pagare g = q - m	l'esercizio 1934-35		Conto dei residui degli esercizi precedenti				Pagamenti	Residui	
	Economie o maggiori spese	Al 1° luglio 1934 — Colonna q del conto consuntivo 1933-34	Pagati	Rimasti da pagare	Economie o eccedenze per assegnazioni speciali	TOTALE — Colonne l + m	complessivi (competenza e residui)	passivi al 30 giugno 1935	
									TOTALE — Colonne f + g
900,00	»	»	5,489,660. 16	1,689,699. 14	2,732,261. 02	4,421,960. 16	— 1,067,700. »	1,689,699. 14	3,632,261. 02
»	»	»	1,006,636. 22	»	456,636. 22	456,636. 22	— 550,000. »	»	456,636. 22
2,500,00	»	»	8,546,220. 21	3,646,709. 55	2,899,510. 66	6,546,220. 21	— 2,000,000. »	3,646,709. 55	5,399,510. 66
»	»	»	»	33,507. 99	34,192. 01	67,700. »	+ 67,700. »	33,507. 99	34,192. 01
»	»	»	4,467,584. 71	2,550,386. 59	917,198. 12	3,467,584. 71	— 1,000,000. »	2,550,386. 59	917,198. 12
»	»	»	»	»	»	»	»	»	»
»	»	»	2,770,005. 70	3,264,735. 74	2,355,269. 96	5,620,005. 70	+ 2,850,000. »	3,264,735. 74	2,355,269. 96
»	»	»	2,241,087. 25	1,647,978. 66	2,293,108. 59	3,941,087. 25	+ 1,700,000. »	1,647,978. 66	2,293,108. 59
»	»	»	»	»	»	»	»	»	»
3,400,00	»	»	24,521,194. 25	12,833,017. 67	11,688,176. 58	24,521,194. 25	»	12,833,017. 67	15,088,176. 58
0	»	»	»	»	»	»	»	»	»
1,054,700	»	»	1,749,690. 66	1,062,809. 69	1,686,880. 97	2,749,690. 66	+ 1,000,000. »	2,058,012. 89	2,741,677. 77
»	»	»	»	»	»	»	»	»	»
601,920	»	»	17,762,813. 40	7,866,070. 51	9,896,742. 89	17,762,813. 40	»	8,864,150. 51	10,498,662. 89
0	»	»	»	»	»	»	»	»	»
1,656,716	»	»	19,512,504. 06	8,928,880. 20	11,583,623. 86	20,512,504. 06	+ 1,000,000. »	10,922,163. 40	13,240,340. 66

COMUNICAZIONE

GUERRA

MARINA

AERONAUTICA

CORPORAZIONE

Dimostrazione analitica del movimento dei fondi di competenza e dei residui di cui sono dotati gli articoli nei quali
 (1° comma dell'articolo 5 della legge 28 giugno 1933)

Capitoli ed Articoli				Conto della competenza per l'esercizio			TOTALE
Numero			Denominazione	previste	Somme		Colonne f + g + h
del 1933-34	del 1934-35	del 1935-36			pagate	rimaste da pagare	
a	b	c	d	e = h ± i	f = p - l	g = q - m	h = p + q - r
Segue 116	Segue 116	Segue 128	<i>Riporto . . .</i>	3,650,000. »	1,993,283. 20	1,656,716. 00	3,650,000. 00
3	3	3	Sistemazione idraulica dei corsi d'acqua	100,000. »	»	100,000. 00	100,000. 00
4	4	4	Concorsi e sussidi per opere idrauliche	»	»	»	»
5	5	5	Opere marittime che si eseguono a cura dello Stato od in concessione con pagamenti non differiti	120,000 »	5,150. 77	114,849. 23	120,000. 00
6	6	6	Edifici pubblici governativi	280,000. »	»	280,000. 00	280,000. 00
7	7	7	Spese per l'esecuzione di opere di carattere militare	»	»	»	»
8	8	8	Lavori a cura dello Stato in dipendenza di alluvioni, piene, frane e mareggiate	1,600,000. »	»	1,600,000. 00	1,600,000. 00
9	9	9	Manutenzione straordinaria di edifici di proprietà privata destinati a sede di uffici pubblici governativi.	»	»	»	»
10	10	10	Spese per acquedotti, opere igieniche e sanitarie a cura dello Stato. . .	»	»	»	»
			Totale del capitolo n. 116 . . .	5,750,000. »	1,998,433. 97	3,751,566. 03	5,750,000. 00
117	117	129	<i>Opere pubbliche in gestione del Provveditorato di Palermo.</i>				
1	1	1	Opere stradali a cura dello Stato	4,000,000. »	1,034,418. 81	2,965,581. 19	4,000,000. 00
2	2	2	Concorsi, contributi e sussidi dello Stato per opere stradali	1,500,000. »	1,053,080. 68	446,919. 32	1,500,000. 00
3	3	3	Opere stradali da classificare	3,000,000. »	1,301,607. 38	1,698,392. 62	3,000,000. 00
4	4	4	Opere idrauliche e sistemazioni di pianura dei corsi d'acqua. Opere di consolidamento di dune sabbiose	3,000,000. »	1,281,198. 83	1,718,801. 17	3,000,000. 00
5	5	5	Concorsi e sussidi per opere idrauliche	»	»	»	»
			<i>Da riportarsi . . .</i>	11,500,000. »	4,670,005. 70	6,829,994. 30	11,500,000. 00

ALLEGATO N. 1

MINISTERO DEI LAVORI PUBBLICI.

nei quali si suddividono i vari capitoli della parte straordinaria del bilancio del Ministero dei lavori pubblici.
 (Articolo 5 della legge 28 giugno 1908, n. 302).

Competenza per l'esercizio 1934-35		Conto dei residui degli esercizi precedenti						Pagamenti	Residui
Somme	Economie	Al 1° luglio 1934	Pagati	Rimasti da pagare	TOTALE	Economie o eccedenze per assegnazioni speciali	complessivi (competenza e residui)	passivi al 30 giugno 1935	
rimaste da pagare	o maggiori spese	Colonna q del conto consuntivo 1933-34			Colonne l + m				
g = q - m	i = h - e	k = n ± o	l = p - f	m = q - g	n = p + q - h	o = n - k	p = f + i	q = g + m	
h = p + q - n									
1,656,716	3,650,000. »	»	19,512,504. 06	8,928,880. 20	11,583,623. 86	20,512,504. 06 + 1,000,000. »	10,922,163. 40	13,240,340. 66	
100,000	100,000. »	»	1,945,548. 33	536,450. 73	1,409,097. 60	1,945,548. 33 »	536,450. 73	1,509,097. 60	
»	»	»	»	»	»	»	»	»	
114,840	120,000. »	»	3,695,783. 88	582,474. 58	3,113,309. 30	3,695,783. 88 »	587,625. 35	3,228,158. 53	
280,000	280,000. »	»	4,839,204. 89	2,226,170. 45	1,613,034. 44	3,839,204. 89 - 1,000,000. »	2,226,170. 45	1,893,034. 44	
»	»	»	26,237. 27	»	26,237. 27	26,237. 27 »	»	26,237. 27	
1,600,000	1,600,000. »	»	13,101,344. 78	8,514,060. 39	4,587,284. 39	13,101,344. 78 »	8,514,060. 39	6,187,284. 39	
»	»	»	»	»	»	»	»	»	
»	»	»	2,000,000. »	18,873. 46	1,981,126. 54	2,000,000. » »	18,873. 46	1,981,126. 54	
3,751,566	5,750,000. »	»	45,120,623. 21	20,806,909. 81	24,313,713. 40	45,120,623. 21 »	22,805,343. 78	28,065,279. 43	
2,965,881	4,000,000. »	»	13,440,248. 60	4,342,549. 99	7,097,698. 61	11,440,248. 60 - 2,000,000. »	5,376,668. 80	10,063,579. 80	
446,919	1,500,000. »	»	2,242,948. 88	1,108,482. 98	1,134,465. 90	2,242,948. 88 »	2,161,563. 66	1,581,385. 22	
1,698,392	3,000,000. »	»	6,010,597. 97	3,251,440. 51	2,759,157. 46	6,010,597. 97 »	4,553,047. 89	4,457,550. 08	
1,718,801	3,000,000. »	»	4,237,764. 68	804,665. 77	3,433,098. 91	4,237,764. 68 »	2,085,864. 60	5,151,900. 08	
»	»	»	12,588. 63	»	12,588. 63	12,588. 63 »	»	12,588. 63	
6,829,994	11,500,000. »	»	25,944,148. 76	9,507,139. 25	14,437,009. 51	23,944,148. 76 - 2,000,000. »	14,177,144. 95	21,267,003. 81	

COMUNICAZIONE

GUERRA

MARINA

AERONAUTICA

CORPORAZIONE

Dimostrazione analitica del movimento dei fondi di competenza e dei residui di cui sono dotati gli articoli nei quali si
 (1° comma dell'articolo 5 della legge 28 giugno 1933)

Capitoli ed Articoli				Conto della competenza per l'esercizio			
Numero			Denominazione	previste	Somme		TOTALE — Colonne f + g h
del 1933-34	del 1934-35	del 1935-36			pagate	rimaste da pagare	
a	b	c	d	e = h ± i	f = p - l	g = q - m	h = p + q - r
			Rapporti fra le colonne				
Segue 117	Segue 117	Segue 129	<i>Riporto . . .</i>	11,500,000. »	4,670,005. 70	6,829,994. 1	11,500,000.
6	6	6	Opere marittime che si eseguono a cura dello Stato od in concessione con pagamenti non differiti	13,000,000. »	1,432,187. 15	11,567,812. 9	13,000,000.
7	7	7	Edifici pubblici governativi	4,500,000. »	2,308,137. 75	2,191,862. 2	4,500,000.
8	8	8	Spese per l'esecuzione di opere di carattere militare	»	»	»	»
9	9	9	Lavori a cura dello Stato in dipendenza di alluvioni, piene, frane e mareggiate	2,500,000. »	1,497,354. 30	1,002,645. 7	2,500,000.
10	10	10	Spese dipendenti da eruzioni vulcaniche	»	»	»	»
11	11	11	Manutenzione straordinaria di edifici di proprietà privata destinati a sede di uffici pubblici governativi	»	»	»	»
Totale del capitolo n. 117 . . .				31,500,000. »	9,907,684. 90	21,592,315. 9	31,500,000.
118	118	130	<i>Opere pubbliche in gestione del Provveditorato di Cagliari.</i>				
1	1	1	Opere stradali nella provincia di Cagliari	100,000. »	»	100,000.	100,000.
2	2	2	Opere stradali nella provincia di Sassari	300,000. »	»	300,000.	300,000.
3	3	3	Opere stradali nella provincia di Nuoro	200,000. »	»	200,000.	200,000.
4	4	4	Opere marittime nella provincia di Cagliari	600,000. »	»	600,000.	600,000.
5	5	5	Opere marittime nella provincia di Sassari	300,000. »	200,000. »	100,000.	300,000.
6	6	6	Opere marittime nella provincia di Nuoro	100,000. »	»	100,000.	100,000.
7	7	7	Acquedotti e fognature, opere igieniche e sanitarie nella provincia di Cagliari	2,500,000. »	699,860. »	1,800,140.	2,500,000.
<i>Da riportarsi . . .</i>				4,400,000. »	899,860. »	3,200,140.	4,400,000.

nei quali si suddividono i vari capitoli della parte straordinaria del bilancio del Ministero dei lavori pubblici.
 (Articolo 5 della legge 28 giugno 1908, n. 302).

Esercizio 1934-35		Conto dei residui degli esercizi precedenti					Pagamenti	Residui	
Economie o maggiori spese		Al 1° luglio 1934	Pagati	Rimasti da pagare	TOTALE	Economie o eccedenze per assegnazioni speciali	complessivi (competenza e residui)	passivi al 30 giugno 1935	
TOTALE		Colonna q del conto consuntivo 1933-34			Colonne l + m				
g = q - m	h = p + q - n	i = h - e	k = n ± o	l = p - f	m = q - g	n = p + q - h	o = n - k	p = f + i	q = g + m
6,829,991	11,500,000. »	»	25,944,148. 76	9,507,139. 25	14,437,009. 51	23,944,148. 76	- 2,000,000. »	14,177,144. 95	21,267,003. 81
11,567,812	13,000,000. »	»	21,282,776. 68	14,903,059. 06	8,379,717. 62	23,282,776. 68	+ 2,000,000. »	16,385,246. 21	19,947,530. 47
2,191,862	4,500,000. »	»	10,077,909. 71	1,948,228. 86	6,129,680. 85	8,077,909. 71	- 2,000,000. »	4,256,366. 61	8,321,543. 10
»	»	»	4,902. 73	»	4,902. 73	4,902. 73	»	»	4,902. 73
1,002,642	2,500,000. »	»	3,765,207. 24	4,953,326. 87	811,880. 37	5,765,207. 24	+ 2,000,000. »	6,450,681. 17	1,814,526. 07
»	»	»	118,152. 11	»	118,152. 11	118,152. 11	»	»	118,152. 11
»	»	»	»	»	»	»	»	»	»
21,592,351	31,500,000. »	»	61,193,097. 23	31,311,754. 04	29,881,343. 19	61,193,097. 23	»	41,219,438. 94	51,473,658. 29
100,000	100,000. »	»	623,407. 92	165,831. 39	457,576. 53	623,407. 92	»	165,831. 39	557,576. 53
300,000	300,000. »	»	674,454. 46	759,291. 82	415,162. 64	1,174,454. 46	+ 500,000. »	759,291. 82	715,162. 64
200,000	200,000. »	»	76,615. 21	»	276,615. 21	276,615. 21	+ 200,000. »	»	476,615. 21
600,000	600,000. »	»	1,674,806. 20	1,128,732. 65	346,073. 55	1,474,806. 20	- 200,000. »	1,128,732. 65	940,073. 55
»	300,000. »	»	819,231. 39	48,643. 02	270,588. 37	319,231. 39	- 500,000. »	248,643. 02	370,588. 37
»	100,000. »	»	1,163,766. 56	315,024. 87	198,741. 69	513,766. 56	- 650,000. »	315,024. 87	298,741. 69
»	1,800,140	»	4,296,952. 23	6,042,747. 06	454,205. 17	6,496,952. 23	+ 2,200,000. »	6,742,607. 06	2,254,345. 17
»	3,200,140	»	9,329,233. 97	8,460,270. 81	2,418,963. 16	10,879,233. 97	+ 1,550,000. »	9,360,130. 81	5,619,103. 16

COMPTON

GUERRA

MARINA

AERONAUTICA

CORPORAZIONE

Dimostrazione analitica del movimento dei fondi di competenza e dei residui di cui sono dotati gli articoli
 (1° comma dell'articolo 5 della legge 28 giugno 1933)

Capitoli ed Articoli						Conto della competenza			TOTALE — Colonne f + g — h = p + q
Numero			Denominazione	Rapporti fra le colonne	previste e = h ± i	Somme			
del 1933-34 a	del 1934-35 b	del 1935-36 c				d	pagate f = p - l	rimaste da pagare g = q - m	
Segue 118	Segue 118	Segue 130							
			<i>Riporto . . .</i>		4,100,000. >	899,860. >	3,200,140.		4,100,000.
8	8	8	Acquedotti e fognature, opere igieniche e sanitarie nella provincia di Sassari		3,000,000. >	>	3,000,000.		3,000,000.
9	9	9	Acquedotti e fognature, opere igieniche e sanitarie nella provincia di Nuoro		3,200,000. >	>	3,200,000.		3,200,000.
10	10	10	Istituti scientifici ed edifici scolastici nella provincia di Cagliari		600,000. >	>	600,000.		600,000.
11	11	11	Istituti scientifici ed edifici scolastici nella provincia di Sassari		800,000. >	>	800,000.		800,000.
12	12	12	Istituti scientifici ed edifici scolastici nella provincia di Nuoro		600,000. >	300,000. >	300,000.		600,000.
13	13	13	Fabbricati statali nella provincia di Cagliari		900,000. >	500,000. >	400,000.		900,000.
14	14	14	Fabbricati statali nella provincia di Sassari		600,000. >	>	600,000.		600,000.
15	15	15	Fabbricati statali nella provincia di Nuoro		>	>	>		>
16	16	16	Riparazioni di danni prodotti da alluvioni, piene, frane e mareggiate nella provincia di Cagliari		200,000. >	17,377. 29	182,622.		200,000.
17	17	17	Riparazioni di danni prodotti da alluvioni, piene, frane e mareggiate nella provincia di Sassari		300,000. >	300,000. >	>		300,000.
18	18	18	Riparazioni di danni prodotti da alluvioni, piene, frane e mareggiate nella provincia di Nuoro		200,000. >	137,291. 60	62,708.		200,000.
19	19	19	Spese per la ricerca e la utilizzazione di acque potabili		>	>	>		>
20	20	20	Spese per l'esecuzione di opere di carattere militare e caserme in servizio di pubblica sicurezza		500,000. >	200,000. >	300,000.		500,000.
21	21	21	Manutenzione straordinaria di edifici di proprietà privata destinati a sede di uffici pubblici governativi		>	>	>		>
Totale del capitolo n. 118 . . .						15,000,000. >	2,354,528. 89	12,645,471.	15,000,000.

N. 1

MINISTERO DEI LAVORI PUBBLICI.

nei quali si suddividono i vari capitoli della parte straordinaria del bilancio del Ministero dei lavori pubblici.
legge 28 giugno 1908, n. 302).

l'esercizio 1934-35		Conto dei residui degli esercizi precedenti					Pagamenti	Residui
Economie		Al 1° luglio 1934	Pagati	Rimasti da pagare	TOTALE	Economie o eccedenze per assegnazioni speciali	complessivi (competenza e residui)	passivi al 30 giugno 1935
TOTALE	o maggiori spese	Colonna q del conto consuntivo 1933-34			Colonne l + m			
g = p + q - n	i = h - e	k = q ± o	l = p - f	m = q - g	n = p + q - h	o = n - k	p = f + l	q = g + m
3,200,000	4,100,000	9,329,233.97	8,460,270.81	2,418,963.16	10,879,233.97	+ 1,550,000.	9,360,130.81	5,619,103.16
3,000,000	3,000,000	3,180,200.85	3,491,611.83	288,589.02	3,780,200.85	+ 600,000.	3,491,611.83	3,288,589.02
3,200,000	3,200,000	4,383,694.08	3,728,749.35	654,944.72	4,383,694.08	>	3,728,749.36	3,854,944.72
600,000	600,000	1,648,998.73	1,175,658.21	473,340.52	1,648,998.73	>	1,175,658.21	1,073,340.52
800,000	800,000	1,635,140.41	1,819,769.06	615,371.35	2,435,140.41	+ 800,000.	1,819,769.06	1,415,371.35
300,000	600,000	240,028.58	1,066,693.72	173,334.86	1,240,028.58	+ 1,000,000.	1,366,693.72	473,334.86
400,000	900,000	561,806.91	959,502.83	502,304.08	1,461,806.91	+ 900,000.	1,459,502.83	902,304.08
600,000	600,000	325,424.05	884,339.96	441,084.09	1,325,424.05	+ 1,000,000.	884,339.96	1,041,084.09
>	>	349,367.49	651,746.05	297,621.44	949,367.49	+ 600,000.	651,746.05	297,621.44
182,000	200,000	766,228.52	263,799.52	2,429.	266,228.52	- 500,000.	281,176.81	185,051.71
>	300,000	700,409.71	154,808.	45,601.71	200,409.71	- 500,000.	454,808.	45,601.71
62,700	200,000	1,415,867.96	143,419.51	72,448.45	215,867.96	- 1,200,000.	280,711.11	135,156.85
>	>	54,702.57	36,679.30	68,023.27	104,702.57	+ 50,000.	36,679.30	68,023.27
300,000	500,000	3,218,421.30	818,421.30	100,000.	918,421.30	- 2,300,000.	1,018,421.30	400,000.
>	>	>	>	>	>	>	>	>
12,645,471	15,000,000	27,809,525.13	23,655,469.46	6,154,055.67	29,809,525.13	+ 2,000,000.	26,009,998.35	18,799,526.78

Dimostrazione analitica del movimento dei fondi di competenza e dei residui di cui sono dotati gli articoli

(1° comma dell'articolo 5 della legge 28 giugno 1933)

nei quali si
legge 28 giug

l'esercizio 1

Capitoli ed Articoli				Conto della competenza					
Numero			Denominazione	previste	Somme		TOTALE — Colonne f + g h = j + q - n		
del 1933-34	del 1934-35	del 1935-36			Rapporti tra le colonne	accanto		pagate	rimaste da pagare
a	b	c	d						
—	119 bis	131 bis	<i>Spese per la concessione dei sussidi ai danneggiati dai terremoti verificatisi dal 1908 al 1920 (legge 4 aprile 1935 n. 454).</i>						
»	1	1	Premi di operosità e rendimento	230,000.	»	230,000.	230,000.		
»	2	2	Mercedi al personale giornaliero	500,000.	»	500,000.	500,000.		
»	3	3	Indennità di trasferta	590,000.	»	590,000.	590,000.		
»	4	4	Manutenzione ed esercizio di automezzi.	255,000.	»	255,000.	255,000.		
»	5	5	Spese per l'arredamento di locali e varie	225,000.	»	225,000.	225,000.		
»	6	6	Sussidi ai danneggiati da terremoti	60,238,000.	»	60,238,000.	60,238,000.		
			Totale del capitolo 119-bis	62,038,000.	»	62,038,000.	62,038,000.		
			COSTRUZIONE DI STRADE FERRATE.						
129	129	141	<i>Spese per la costruzione di strade ferrate a cura dello Stato.</i>						
1	1	1	Fossanò-Mondovi-Ceva	»	»	»	»		
2	3	2	Cuneo-Ventimiglia	»	»	»	»		
3	3	3	Direttissima Genova-Tortona	»	»	»	»		
4	4	4	Savona-Altare-S. Giuseppe di Cairo	»	»	»	»		
5	5	5	Tronco di raccordo dalla stazione di Ronco sulla linea Torino-Genova col tronco Arquata-Tortona	»	»	»	»		
6	6	6	Spilimbergo-Gemona.	»	»	»	»		
			<i>Da riportarsi</i>	»	»	»	»		

ALLEGATO N. I

nei quali si suddividono i vari capitoli della parte straordinaria del bilancio del Ministero dei lavori pubblici.
 (legge 28 giugno 1908, n. 302).

L'esercizio 1934-35		Conto dei residui degli esercizi precedenti					Pagamenti	Residui
Economie		Al 1° luglio 1934	Pagati	Rimasti	TOTALE	Economie o eccedenze per assegnazioni speciali	complessivi	passivi
o maggiori spese		Colonna del conto consuntivo 1933-34		da pagare	Colonne l + m		(competenza e residui)	al 30 giugno 1935
TOTALE								
Colonne f + g								
h	i	k	l	m	n	o	p	q
= f + q - n	= h - e	= n - o	= p - f	= q - g	= p + q - h	= n - k	= f + l	= g + m
230,000	»	»	»	»	»	»	»	230,000
500,000	»	»	»	»	»	»	»	500,000
590,000	»	»	»	»	»	»	»	590,000
255,000	»	»	»	»	»	»	»	255,000
225,000	»	»	»	»	»	»	»	225,000
60,238,000	»	»	»	»	»	»	»	60,238,000
62,038,000	»	»	»	»	»	»	»	62,038,000
»	»	7,797,948. 29	1,473,798. 86	6,324,149. 43	7,797,948. 29	»	1,473,798. 86	6,324,149. 43
»	»	3,318,788. 37	1,607,269. 28	1,711,519. 09	3,318,788. 37	»	1,607,269. 28	1,711,519. 09
»	»	252,672. 94	»	252,672. 94	252,672. 94	»	»	252,672. 94
»	»	4,089,265. 95	377,257. 82	1,712,008. 13	2,089,265. 95	2,000,000. »	377,257. 82	1,712,008. 13
»	»	89,727. »	89,727. »	»	89,727. »	»	89,727.	»
»	»	10,257. 95	»	10,257. 95	10,257. 95	»	»	10,257. 95
»	»	15,558,660. 50	3,548,052. 96	10,010,607. 54	15,558,660. 50	2,000,000. »	3,548,052. 96	10,010,607. 54

COMUN

GUERRA

MARINA

AERONAUT

CORPORAZ

Dimostrazione analitica del movimento dei fondi di competenza e dei residui di cui sono dotati gli art. nei quali si
(1° comma dell'articolo 8 legge 28 giugno 1934)

Capitoli ed Articoli				Conto della competenza l'esercizio							
Numero			Denominazione	Somme			TOTALE Colonne f + g				
del 1933-34 a	del 1934-35 b	del 1935-36 c		Rapporti fra le colonne d	previste e = h + f	pagate f = p - l		rimasti da pagare g = q - r			
									Somme		
									TOTALE		
Segue 129	Segue 129	Segue 141									
			Riporto . . .				>				
8	7	7	Villa Santina-Ampezzo	>	>	>	>				
9	8	8	Montebelluna-Susegana; Udine-Majano; Sacile-Pinzano; Vittorio-Ponte nelle Alpi	>	>	>	>				
9 bis	9	9	Portogruaro-Palmanova-Sasseto (Regio decreto 8 gennaio 1934, n. 97) . .	>	>	>	>				
>	9 bis	10	Raccordo ferroviario di Mestre	>	>	>	>				
10	10	11	Completamento della linea Palmanova-Cervignano	>	>	>	>				
11	11	12	Ostiglia-Treviso	>	>	>	>				
12	12	13	Poggio Rusco-Verona	>	>	>	>				
13	13	14	Pordenone-Aviano	>	>	>	>				
14	14	15	Completamento della ferrovia Cremona-Castelvetro sino a Piacenza . . .	>	>	>	>				
15	15	16	Direttissima Firenze-Bologna	>	>	>	>				
>	15 bis	17	Raccordo ferroviario di Bologna	>	>	>	>				
16	16	18	Fidenza-Salsomaggiore	>	>	>	>				
17	17	19	Completamento della ferrovia Aulla-Lucca (tronchi: Castelnuovo di Gar- fagnana-Piazza al Serchio; Piazza al Serchio-Monzone)	>	>	>	>				
18	18	20	Completamento e armamento del tronco Lucca-Pontedera della linea Lucca- Pontedera-Saline di Volterra	>	>	>	>				
19	19	21	Completamento della ferrovia Faenza-Russi con diramazione Granarolo- Lugo, ed acquisto del relativo materiale rotabile e di esercizio	>	>	>	>				
20	20	22	S. Arcangelo-Urbino	>	>	>	>				
21	21	23	Completamento della linea di circonvallazione di Roma	>	>	>	>				
			Da riportarsi . . .	>	>	>	>				

dotati gli art. nei quali si suddividono i vari capitoli della parte straordinaria del bilancio del Ministero dei lavori pubblici.
dell'articolo 5 (legge 28 giugno 1908, n. 302).

competenza		l'esercizio 1934-35		Conto dei residui degli esercizi precedenti				Pagamenti	Residui
Somme		Economie	Al 1° luglio 1934	Pagati	Rimasti da pagare	TOTALE	Economie o eccedenze per assegnazioni speciali	complessivi (competenza e residui)	passivi al 30 giugno 1935
rimasti da pagare		o maggiori spese	Colonna q del conto consuntivo 1933-34			Colonne l + m			
g.	h	i	k	l	m	n	o	p	q
= q -	= p + q - n	= h - a	= n ± o	= p - f	= q - g	= p + q - h	= n - k	= f + l	= g + m
>	>	>	15,558,660. 50	3,548,052. 96	10,010,607. 54	13,558,660. 50	- 2,000,000.	> 3,548,052. 92	10,010,607. 54
>	>	>	>	>	>	>	>	>	>
>	>	>	3,166,059. 16	650,932. 59	2,515,126. 57	3,166,059. 16	>	> 650,932. 59	2,515,126. 57
>	>	>	5,778,611. 60	2,526,105. 53	5,252,506. 07	7,778,611. 60	+ 2,000,000.	> 2,526,105. 53	5,252,506. 07
>	>	>	>	>	>	>	>	>	>
>	>	>	>	>	>	>	>	>	>
>	>	>	3,538,940. 20	1,177,029. 17	12,361,911. 03	13,538,940. 20	+ 10,000,000.	> 1,177,029. 17	12,361,911. 03
>	>	>	89,328. 69	1,501,081. 10	88,247. 59	1,589,328. 69	+ 1,500,000.	> 1,501,081. 10	88,247. 59
>	>	>	>	>	>	>	>	>	>
>	>	>	5,516,963. 73	1,181,835. 43	1,335,128. 30	2,516,963. 73	- 3,000,000.	> 1,181,835. 43	1,335,128. 30
>	>	>	80,625,168. 57	18,407,437. 58	31,417,730. 99	49,825,168. 57	- 30,800,000.	> 18,407,437. 58	31,417,730. 99
>	>	>	>	>	>	>	>	>	>
>	>	>	4,933,868. 58	476,768. 76	4,457,099. 82	4,933,868. 58	>	> 476,768. 76	4,457,099. 82
>	>	>	3,740,169. 91	2,049,132. 71	3,191,037. 20	5,240,169. 91	+ 1,500,000.	> 2,049,132. 71	3,191,037. 20
>	>	>	1,136,083. 98	429. 55	1,135,654. 43	1,136,083. 98	>	> 429. 55	1,135,654. 43
>	>	>	>	>	>	>	>	>	>
>	>	>	391,079. 89	72,782. 46	318,297. 43	391,079. 89	>	> 72,782. 46	318,297. 43
>	>	>	410,576. 12	45,389. 70	10,365,186. 42	10,410,576. 12	+ 10,000,000.	> 45,389. 70	10,365,186. 42
>	>	>	124,885,510. 93	31,636,977. 54	82,448,533. 39	114,085,510. 93	- 10,800,000.	> 31,636,977. 54	82,448,533. 39

COMUNICAZIONE

GUERRA

MARINA

AERONAUTICA

CORPORAZIONE

Dimostrazione analitica del movimento dei fondi di competenza e dei residui di cui sono dotati gli articoli
 (1° comma dell'articolo 5 della legge 28 giugno 1933)

Capitoli ed Articoli				Conto della competenza			TOTALE Colonne l + n = p + q -
Numero			Denominazione	Somme			
del 1933-34	del 1934-35	del 1935-36		Rapporti fra le colonne	previste	pagate	rimaste da pagare
a	b	c	d		e = h ± i	f = p - l	g = q - m
Segue 129	Segue 129	Segue 141	Riporto . . .				
22	22	24	Direttissima Roma-Napoli	»	»	»	»
23	23	25	Ferrovie della Calabria (Pietrafitta-Rogliano; Lagonegro-Castrovillari-Spezzano-Albanese; Cosenza-Paola)	»	»	»	»
24	24	26	Ferrovie complementari della Sicilia	»	»	»	»
25	25	27	Ferrovie secondarie della Sicilia	»	»	»	»
25	26	28	Circonvallazione di Palermo	»	»	»	»
			Totale del capitolo 129 . . .	»	»	»	»
ANNUALITÀ PER OPERE STRAORDINARIE DA ESEGUIRE IN CONCESSIONE OD A PAGAMENTO DIFFERITO, PER SOVVENZIONI E CONTRIBUTI PREVISTI DA LEGGI SPECIALI.							
<i>Spese per l'Italia settentrionale.</i>							
130	130	142	<i>Opere stradali:</i>				
1	1	1	Concessioni	2,000,000. »	1,341,723. 07	658,276. 93	2,000,000. 00
2	2	2	Sovvenzioni	14,600,000. »	14,312,859. 45	287,140. 55	14,600,000. 00
			Totale del capitolo n. 130 . . .	16,600,000. »	15,654,582. 52	945,417. 48	16,600,000. 00
131	131	143	<i>Opere idrauliche:</i>				
1	1	1	Concessioni	7,400,000. »	7,108,911. 90	291,088. 10	7,400,000. 00
2	2	2	Sovvenzioni	70,000,000. »	67,473,108. 95	2,526,891. 05	70,000,000. 00
3	3	3	Contributi dipendenti da lavori eseguiti dalle soppresse aziende portuali e fluviali	200,000. »	157,941. 06	42,058. 94	200,000. 00
			Totale del capitolo n. 131 . . .	77,600,000. »	74,739,961. 91	2,860,038. 09	77,600,000. 00

N. 1

MINISTERO DEI LAVORI PUBBLICI.

nei quali si suddividono i vari capitoli della parte straordinaria del bilancio del Ministero dei lavori pubblici.
legge 28 giugno 1908, n. 302).

Competenza	l'esercizio 1934-35		Conto dei residui degli esercizi precedenti					Pagamenti complessivi (competenza e residui)	Residui passivi al 30 giugno 1935
	Economie	o maggiori spese	Al 1° luglio 1934	Pagati	Rimasti da pagare	TOTALE	Economie o eccedenze per assegnazioni speciali		
			Colonna q del conto consuntivo 1933-34			Colonne l+m			
rimaste da pagare	TOTALE Colonne 1+g	h = p+q-n	k = n+o	l = p-f	m = q-g	n = p+q-h	o = n-k	p = f+l	q = g+m
			124,885,510. 93	31,636,977. 54	82,448,533. 39	114,085,510. 93	- 10,800,000. >	31,636,977. 54	82,448,533. 39
>	>	>	12,068,043. 31	1,406,902. 10	15,661,141. 21	17,068,043. 31	+ 5,000,000. >	1,406,902. 10	15,661,141. 21
>	>	>	>	19,300. >	>	19,300. >	+ 19,300. >	19,300. >	>
>	>	>	16,321,755. 75	4,606,382. 51	16,696,073. 24	21,302,455. 75	+ 4,989,700. >	4,606,382. 51	16,696,073. 24
>	>	>	4,307,313. 36	534,722. 54	772,590. 82	1,307,313. 36	- 3,000,000. >	534,722. 54	772,590. 82
>	>	>	>	1,736,089. >	1,263,911. >	3,000,000. >	+ 3,000,000. >	1,736,089. >	1,263,911. >
>	>	>	157,582,623. 35	39,940,373. 69	116,842,249. 66	156,782,623. 35	- 800,000. >	39,940,373. 69	116,842,249. 66
658,276.	2,000,000. >	>	432,540. 93	268,951. 53	61,460. 09	330,411. 62	- 102,129. 31	1,610,674. 60	719,737. 02
287,140.	14,600,000. >	>	397,870. 69	450,686. 70	49,313. 30	500,000. >	+ 102,129. 31	14,763,546. 45	336,453. 85
945,417.	16,600,000. >	>	830,411. 62	719,638. 23	110,773. 39	830,411. 62	>	16,374,220. 75	1,056,190. 87
291,088.	7,400,000. >	>	340,790. 79	323,965. >	16,825. 79	340,790. 79	>	7,432,876. 90	307,913. 89
2,526,891.	70,000,000. >	>	6,095,397. 18	3,096,222. 25	2,999,174. 93	6,095,397. 18	>	70,569,331. 20	5,526,065. 98
42,058.	200,000. >	>	84,117. 88	>	84,117. 88	84,117. 88	>	157,941. 06	126,176. 82
2,860,038.	77,600,000. >	>	6,520,305. 85	3,420,187. 25	3,100,118. 60	6,520,305. 85	>	78,160,149. 16	5,960,156. 69

COMI

GUERRA

MARINA

AERONAUT.

CORPORAZ.

Dimostrazione analitica del movimento dei fondi di competenza e dei residui di cui sono dotati gli articoli nei quali si
 (1° comma dell'articolo 5 della legge 28 giugno 1933)

Capitoli ed Articoli				Conto della competenza per l'esercizio 1934-35					
Numero			Denominazione	Rapporti fra le colonne	Somme			TOTALE — Colonne f + g — h = p + q - n	
del 1933-34	del 1934-35	del 1935-36			previste	pagate	rimaste da pagare		accennate
					e = h ± i				
a	b	c	d						
133	133	145	<i>Opere edilizie:</i>						
1	1	1	Concessioni	»	»	»	»		
2	2	2	Contributo dello Stato nell'interesse sui mutui contratti e da contrarre da Enti locali per la costruzione di edifici scolastici	7,700,000. »	6,342,855. 53	1,357,144. 47	7,700,000.		
			Totale del capitolo n. 133 . . .	7,700,000. »	6,342,855. 53	1,357,144. 47	7,700,000.		
134	134	146	<i>Opere igieniche ed acquedotti:</i>						
1	1	1	Concessioni	»	»	»	»		
2	2	2	Contributi	5,450,000. »	1,109,737. 55	4,340,262. 45	5,450,000.		
			Totale del capitolo n. 134 . . .	5,450,000. »	1,109,737. 55	4,340,262. 45	5,450,000.		
			<i>Spese per l'Italia centrale.</i>						
136	136	148	<i>Opere stradali:</i>						
1	1	1	Concessioni	800,000. »	479,198. 38	320,801. 62	800,000.		
2	2	2	Sovvenzioni	3,000,000. »	2,558,688. 42	441,311. 58	3,000,000.		
			Totale del capitolo n. 136 . . .	3,800,000. »	3,037,886. 80	762,113. 20	3,800,000.		
137	137	149	<i>Opere idrauliche:</i>						
1	1	1	Concessioni	5,000,000. »	4,572,034. 37	427,965. 63	5,000,000.		
2	2	2	Sovvenzioni	15,000,000. »	14,750,391. 95	249,608. 05	15,000,000.		
			Totale del capitolo n. 137 . . .	20,000,000. »	19,322,426. 32	677,573. 68	20,000,000.		

ALLEGATO N. 1

nei quali si suddividono i vari capitoli della parte straordinaria del bilancio del Ministero dei lavori pubblici.
 (articolo 5 della legge 28 giugno 1908, n. 302).

Somme accennate rimaste da pagare g = q - m	l'esercizio 1934-35		Conto dei residui degli esercizi precedenti				Economie o eccedenze per assegnazioni speciali o = n - k	Pagamenti complessivi (competenza e residui) p = l + l	Residui passivi al 30 giugno 1935 q = g + m
	Economie o maggiori spese e = h - e	TOTALE — Colonne f + g h = p + q - n	Al 1° luglio 1934 — Colonna q del conto consuntivo 1933-34 k = n ± o	Pagati l = p - f	Rimasti da pagare m = q - g	TOTALE — Colonne l + m n = p + q - h			
>	>	>	>	>	>	>	>	>	>
1,357,140	7,700,000	>	1,963,350.40	461,779.02	1,501,571.38	1,963,350.40	>	6,804,634.55	2,858,715.85
1,357,140	7,700,000	>	1,963,350.40	461,779.02	1,501,571.38	1,963,350.40	>	6,804,634.55	2,858,715.85
>	>	>	>	>	>	>	>	>	>
4,340,202	5,450,000	>	5,668,196.66	4,635,969.93	1,032,226.73	5,668,196.66	>	5,745,707.48	5,372,489.18
4,340,202	5,450,000	>	5,668,196.66	4,635,969.93	1,032,226.73	5,668,196.66	>	5,745,707.48	5,372,489.18
>	>	>	>	>	>	>	>	>	>
320,801	800,000	>	1,284,340.35	42,721.55	1,241,618.80	1,284,340.35	>	521,919.93	1,562,420.42
441,312	3,000,000	>	340,537.59	308,883.04	31,654.55	340,537.59	>	2,867,571.04	472,966.55
762,113	3,800,000	>	1,624,877.94	351,604.59	1,273,273.35	1,624,877.94	>	3,389,490.97	2,035,386.97
427,965	5,000,000	>	1,133,683.38	118,617.03	1,015,066.35	1,133,683.38	>	4,690,651.40	1,443,031.98
249,608	15,000,000	>	3,139,819.18	3,028,799.91	111,019.27	3,139,819.18	>	17,779,191.86	360,627.32
677,573	20,000,000	>	4,273,502.56	3,147,416.94	1,126,085.62	4,273,502.56	>	22,469,843.26	1,803,659.30

COMUNICAZIONE

GUERRA

MARINA

AERONAUTICA

CORPORAZIONE

Dimostrazione analitica del movimento dei fondi di competenza e dei residui di cui sono dotati gli articoli nei quali si
 (1° comma dell'articolo 5 della legge 28 giugno 1933)

Capitoli ed Articoli				Conto della competenza				l'esercizio
Numero			Denominazione	Somme			TOTALE Colonne f + g = p + q -	
del 1933-34 a	del 1934-35 b	del 1935-36 c		previste e = h ± i	pagate f = p - l	rimaste da pagare g = q - m		Rapparti fra le colonne
139	139	151	<i>Opere edilizie:</i>					
1	1	1	Concessioni	»	»	»	»	
2	2	2	Contributo dello Stato nell'interesse sui mutui contratti e da contrarre da Enti locali per la costruzione di edifici scolastici	6,600,000. »	5,093,029. 49	1,506,970. 51	6,600,000. 00	
			Totale del capitolo n. 139 . . .	6,600,000. »	5,093,029. 49	1,506,970. 51	6,600,000. 00	
140	140	152	<i>Opere igieniche ed acquedotti:</i>					
1	1	1	Concessioni	»	»	»	»	
2	2	2	Contributi	10,100,000. »	6,014,589. 25	4,085,410. 75	10,100,000. 00	
			Totale del capitolo n. 140 . . .	10,100,000. »	6,014,589. 25	4,085,410. 75	10,100,000. 00	
141	141	153	<i>Spese in dipendenza di danni causati da terremoti, alluvioni, piene e frane:</i>					
1	1	1	Contributo dello Stato negli interessi sui mutui contratti e da contrarre dall'Istituto delle Case popolari in Roma per la costruzione di case popolari ed economiche nelle città di Ancona e Senigallia (art. 14 del Regio decreto 10 novembre 1930, n. 1447)	1,600,000. »	1,465,880. »	134,120. 00	1,600,000. 00	
			Totale del capitolo n. 141 . . .	1,600,000. »	1,465,880. »	134,120. 00	1,600,000. 00	
			<i>Spese per l'Italia meridionale ed insulare.</i>					
142	142	154	<i>Opere stradali:</i>					
1	1	1	Concessioni	2,700,000. »	2,421,719. 88	278,280. 12	2,700,000. 00	
2	2	2	Sovvenzioni	1,000,000. »	900,000. »	100,000. 00	1,000,000. 00	
			Totale del capitolo n. 142 . . .	3,700,000. »	3,321,719. 88	378,280. 12	3,700,000. 00	

nei quali si suddividono i vari capitoli della parte straordinaria del bilancio del Ministero dei lavori pubblici.
 (legge 28 giugno 1908, n. 302).

Somme	l'esercizio 1934-35		Conto dei residui degli esercizi precedenti					Pagamenti complessivi (competenza o residui)	Residui passivi al 30 giugno 1935
	TOTALE Colonne r + g	Economie o maggiori spese	Al 1° luglio 1934 Colonna q del conto consuntivo 1933-34	Pagati	Rimasti da pagare	TOTALE Colonne l + m	Economie o eccedenze per assegnazioni speciali		
rimaste da pagare	n = p + q - a	i = k - e	k = a ± o	l = p - f	m = q - g	n = p + q - h	o = n - k	p = r + l	q = g + m
>	>	>	>	>	>	>	>	>	>
19 1,506.97	6,600,000. >	>	2,170,089. 98	923,406. 19	1,246,683. 79	2,170,089. 98	>	6,016,435. 68	2,753,654. 30
19 1,506.97	6,600,000. >	>	2,170,089. 98	923,406. 19	1,246,683. 79	2,170,089. 98	>	6,016,435. 68	2,753,654. 30
>	>	>	>	>	>	>	>	>	>
25 4,085.11	10,100,000. >	>	4,091,061. 83	3,782,992. 34	308,069. 49	4,091,061. 83	>	9,797,581. 59	4,393,480. 24
25 4,085.11	10,100,000. >	>	4,091,061. 83	3,782,992. 34	308,069. 49	4,091,061. 83	>	9,797,581. 59	4,393,480. 24
>	>	>	>	>	>	>	>	>	>
> 134.130	1,600,000. >	>	>	>	>	>	>	1,465,880. >	134,120. >
> 134.130	1,600,000. >	>	>	>	>	>	>	1,465,880. >	134,120. >
88 278.280	2,700,000. >	>	1,757,249. 20	501,240. 27	1,498,759. 73	2,000,000. > +	242,750. 80	2,922,960. 15	1,777,039. 85
> 100.000	1,000,000. >	>	603,242. 59	130. >	360,361. 79	360,491. 79 -	242,750. 80	900,130. >	460,361. 79
88 378.280	3,700,000. >	>	2,360,491. 79	501,370. 27	1,859,121. 52	2,360,491. 79	>	3,823,090. 15	2,237,401. 64

COMUNICAZIONE

GUERRA

MARINA

AERONAUTICA

CORPORAZIONE

Dimostrazione analitica del movimento dei fondi di competenza e dei residui di cui sono dotati gli articoli nei quali si
 (1° comma dell'articolo 5 della legge 28 giugno 1933)

Capitoli ed Articoli				Conto della competenza per l'esercizio					
Numero			Denominazione	previste	Somme		TOTALE — Colonne f + g h = p + q -		
del 1933-34 a	del 1934-35 b	del 1935-36 c			Rapporti fra le colonne d	accertate		pagate f = p - l	rimaste da pagare g = q - m
143	143	155	<i>Opere idrauliche:</i>						
1	1	1	Concessioni	2,200,000. >	1,212,646. 35	987,353. 65	2,200,000. 00		
2	2	2	Sovvenzioni	21,000,000. >	19,485,485. 40	1,514,014. 60	21,000,000. 00		
3	3	146 3	Contributi	>	>	>	>		
			Totale del capitolo n. 143 . . .	23,200,000. >	20,698,631. 75	2,501,368. 25	23,200,000. 00		
145	145	157	<i>Opere edilizie:</i>						
1	1	1	Concessioni	2,200,000. >	934,416. 09	1,265,583. 91	2,200,000. 00		
2	2	2	Contributo dello Stato nell'interesse sui mutui contratti e da contrarre dagli Enti locali per la costruzione di edifici scolastici	9,500,000. >	7,599,610. 06	1,900,389. 94	9,500,000. 00		
			Totale del capitolo n. 145 . . .	11,700,000. >	8,534,026. 15	3,165,973. 85	11,700,000. 00		
146	146	158	<i>Opere igieniche ed acquedotti:</i>						
1 143 1 parte	1	1	Concessioni	6,000,000. >	5,463,406. 69	536,593. 31	6,000,000. 00		
146 2	2	2	Contributi per acquedotti e per opere igieniche e sanitarie in genere . . .	24,000,000. >	21,427,589. 77	2,572,410. 23	24,000,000. 00		
143 3	3	3	Contributo dello Stato nell'ammortamento della annualità per mutui contratti e da contrarre dall'Ente autonomo per l'acquedotto pugliese . .	23,400,000. >	20,689,810. 20	2,710,189. 80	23,400,000. 00		
			Totale del capitolo n. 146 . . .	53,400,000. >	47,580,806. 66	5,819,193. 34	53,400,000. 00		

N. 1

nei quali si suddividono i vari capitoli della parte straordinaria del bilancio del Ministero dei lavori pubblici.
(legge 28 giugno 1908, n. 302).

Somme accertate rimaste da pagare g = q - n	l'esercizio 1934-35		Conto dei residui degli esercizi precedenti					Pagamenti complessivi (competenza e residui) p = f + l	Residui passivi al 30 giugno 1935 q = g + m
	TOTALE — Colonne f + g	Economie o maggiore spese i = h - e	Al 1° luglio 1934	Pagati	Rimasti da pagare	TOTALE	Economie o eccedenze per assegnazioni speciali o = n - k		
			Colonna q del conto consuntivo 1933-34 k = n ± o			l = p - f			
987,353	2,200,000. >	>	339,540. 01	2. 51	339,537. 50	339,540. 01	>	1,212,648. 86	1,326,891. 15
1,514,011	21,000,000. >	>	912,966. 62	746,507. 77	166,458. 85	912,966. 62	>	20,232,493. 17	1,680,473. 45
>	>	>	389,642. 64	>	>	>	— 389,642. 64	>	>
2,501,368	23,200,000. >	>	1,642,149. 27	746,510. 28	505,996. 35	1,252,506. 63	— 389,642. 64	21,445,142. 03	3,007,364. 60
1,265,583	2,200,000. >	>	58,091. 65	>	58,091. 65	58,091. 65	>	934,416. 09	1,323,675. 56
1,900,389	9,500,000. >	>	91,908. 80	>	91,908. 80	91,908. 80	>	7,599,610. 06	1,992,298. 74
3,165,973	11,700,000. >	>	150,000. 45	>	150,000. 45	150,000. 45	>	8,534,026. 15	3,315,974. 30
536,593	6,000,000. >	>	893,140. 45	277,308. 66	615,831. 79	893,140. 45	>	5,740,715. 35	1,152,425. 10
2,572,410	24,000,000. >	>	3,257,008. 93	3,155,401. 32	101,607. 61	3,257,008. 93	>	24,582,991. 09	2,674,017. 84
2,710,188	23,400,000. >	>	>	>	389,642. 64	389,642. 64	+ 389,642. 64	20,689,810. 20	3,099,832. 44
5,819,193	53,400,000. >	>	4,150,149. 38	3,432,709. 98	1,107,082. 04	4,539,792. 02	+ 389,642. 64	51,013,516. 64	6,926,275. 38

COMPTON

GUERRA

MARINA

AERONAUT.

CORPORAL

Dimostrazione analitica del movimento dei fondi di competenza e dei residui di cui sono dotati gli articoli nei quali si
 (1° comma dell'articolo 5 della legge 28 giugno 1933)

Capitoli ed Articoli				Conto della competenza esercizio 1933-34				
Numero			Denominazione	previste	Somme		TOTALE — Colonne f + g h = p + q - n	
del 1933-34	del 1934-35	del 1935-36			Rapporti fra le colonne	accertate		
						pagate		rimaste da pagare
a	b	c	d	e = h ± i	f = p - l	g = q - m	h = p + q - n	
147	147	159	<i>Spese in dipendenza di danni causati da terremoti, alluvioni, piene, frane e da eruzioni vulcaniche:</i>					
1	1	1	Concessioni	»	»	»	»	
2	2	2	Contributo dello Stato negli interessi sui mutui contratti e da contrarre da Enti e da privati per far fronte alle spese di riparazione o di ricostruzione di fabbricati danneggiati o distrutti dai terremoti	600,000. »	47,021. 08	552,978	600,000.	
3	3	3	Contributo dello Stato negli interessi sui mutui contratti e da contrarre dall'Istituto per le case popolari di Napoli	»	»	»	»	
			Totale del capitolo n. 147 . . .	600,000. »	47,021. 08	552,978	600,000.	
			<i>Spese comuni all'Italia settentrionale, centrale, meridionale ed insulare.</i>					
148	148	160	<i>Spese per l'edilizia economica e popolare (Regio decreto 30 novembre 1919, n. 2318, convertito nella legge 7 febbraio 1926, n. 253; Regio decreto 7 ottobre 1923, n. 2412; Regi decreti 25 ottobre 1924, n. 1944; 31 dicembre 1925, n. 2460; 17 gennaio 1926, n. 179; art. 36 del Regio decreto 7 febbraio 1926, n. 193 e art. 2 del Regio decreto 27 settembre 1929, n. 1726; art. 14 del Regio decreto 10 novembre 1930, n. 1447; articoli 1 e 9 del Regio decreto 20 novembre 1930, n. 1579).</i>					
1	1	1	Concorsi e contributi per la costruzione di case economiche e popolari e spese concernenti il funzionamento dei relativi servizi	70,000,000 »	50,813,943. 74	19,186,056	70,000,000	
2	2	2	Contributo dello stato nel pagamento degli interessi sui mutui per acquisto o costruzione di case popolari ed economiche, contratti da cooperative fra mutilati ed invalidi di guerra (Regio decreto 17 gennaio 1926, n. 179).	3,000,000 »	287,146. 95	2,712,853	3,000,000.	
3	3	3	Contributo dello Stato per la estinzione dei mutui concessi e da concedersi dall'Istituto per le case degli impiegati delle Amministrazioni dello Stato (Regio decreto 25 ottobre 1924, n. 1944, Regio decreto 31 dicembre 1925, n. 2460 e art. 36 del Regio decreto 7 febbraio 1926, n. 193)	7,000,000. »	200,000. »	6,800,000	7,000,000.	
			Totale del capitolo n. 148 . . .	80,000,000. »	51,301,060. 69	28,698,939	80,000,000.	

ati gli articoli nei quali si suddividono i vari capitoli della parte straordinaria del bilancio del Ministero dei lavori pubblici.
 l'articolo 5 della legge 28 giugno 1908, n. 302).

Somme	Esercizio 1934-35		Conto dei residui degli esercizi precedenti					Pagamenti complessivi (competenza e residui)	Residui passivi al 30 giugno 1935
	TOTALE Colonne f + g	Economie o maggiori spese	Al 1° luglio 1934 Colonna q del conto consuntivo 1933-34	Pagati	Rimasti da pagare	TOTALE Colonne l + m	Economie o eccedenze per assegnazioni speciali		
g = q - m	h = p + q - n	i = h - e	k = n ± o	l = p - f	m = q - g	n = p + q - h	o = n - k	p = f + l	q = g + m
			1,128,673. 26	527,227. 93	601,445. 33	1,128,673. 26		527,227. 93	601,445. 33
552,978.	600,000. >		1,770,877. 51	84,045. 16	1,686,832. 35	1,770,877. 51		131,066. 24	2,239,811. 27
			800,000. >	100,000. >	700,000. >	800,000. >		100,000. >	700,000. >
552,978.	600,000. >		3,699,550. 77	711,273. 09	2,988,277. 68	3,699,550. 77		758,294. 17	3,541,256. 60
19,186,056.	70,000,000. >		14,008,281. 67	10,470,393. 32	3,537,888. 35	14,008,281. 67		61,284,337. 06	22,723,944. 61
2,712,880.	3,000,000. >		8,794,643. 65	1,549,897. 90	7,244,745. 75	8,794,643. 65		1,837,014. 85	9,957,628. 80
6,800,000.	7,000,000. >		9,447,010. 61	6,791,273. 64	2,655,736. 97	9,447,010. 61		6,991,273. 64	9,455,746. 97
28,698,939.	80,000,000. >		32,249,935. 93	18,811,564. 86	13,438,371. 07	32,249,935. 93		70,112,625. 55	42,137,310. 38

COMPTON

GUERRA

MARINA

AERONAUT

CORPORAZ

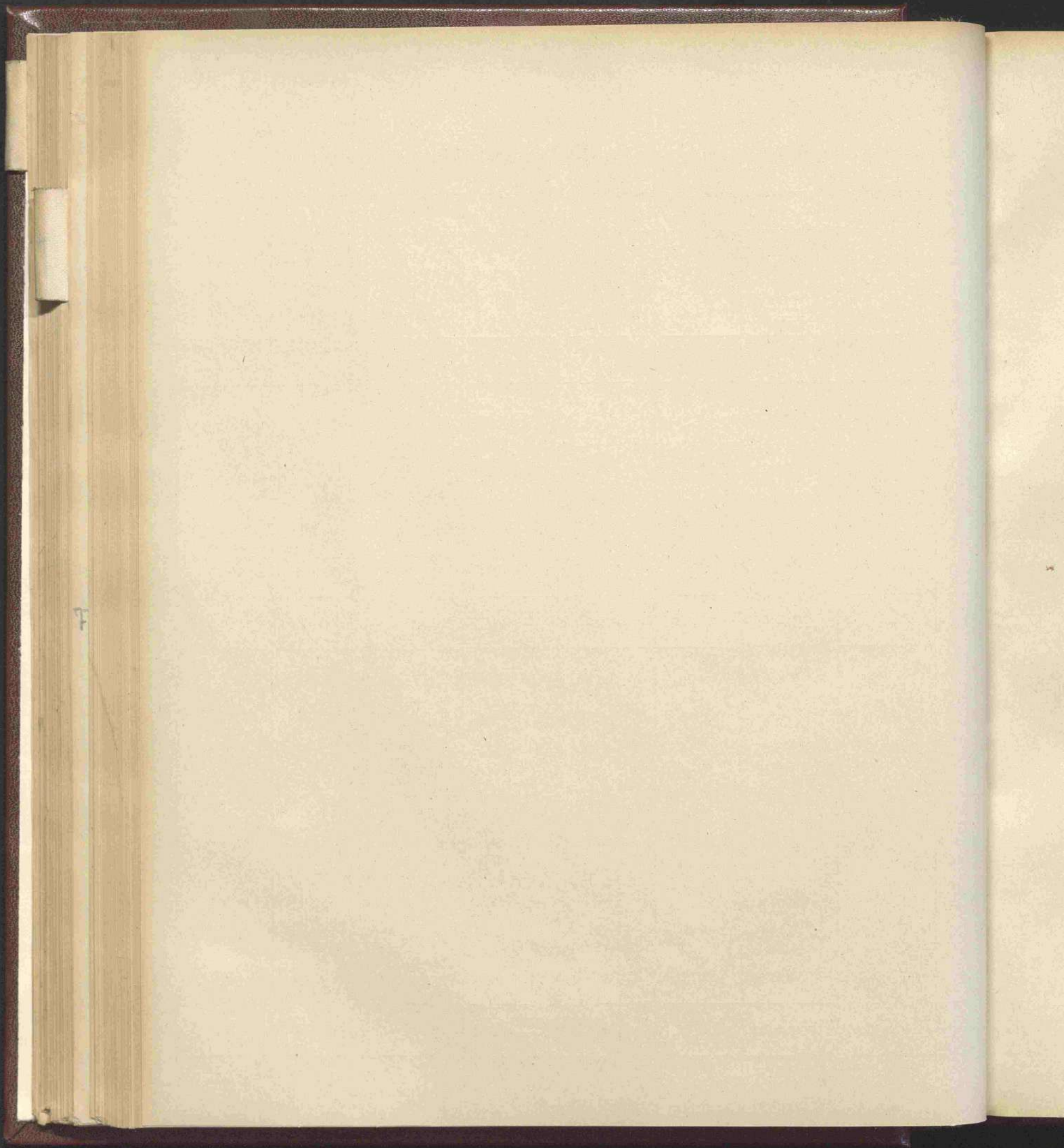

APPENDICE

al conto consuntivo del Ministero dei lavori pubblici
per l'esercizio finanziario 1934-35

PARTE I.

CONTO CONSUNTIVO
DELL'AZIENDA AUTONOMA STATALE DELLA STRADA
per l'esercizio finanziario 1934-35

NOTA PRELIMINARE

Il bilancio preventivo per l'esercizio 1934-35, approvato con la legge 25 gennaio 1934, n. 156, si presentava come segue:

Entrate effettive	L.	384,300,000
Entrate per movimento di capitali	»	68,138,000
Totale	L.	452,438,000
Spese effettive	L.	366,525,000
Fondo di riserva per opere straordinarie	»	225,000
Spese per movimento di capitali	»	85,688,000
Totale	L.	452,438,000

Con vari provvedimenti furono apportate al bilancio suddetto le variazioni seguenti:

ENTRATE		Entrate effettive		Movimento di capitali		Totale
Regio decreto 12 luglio 1934, numero 1168	+ L.	3,853,700	+ L.	90,000,000	+ L.	83,353,700
	— »	10,500,000		» ..	»	..
Regio decreto 17 gennaio 1935, numero 24	+ »	7,700,000	+ »	2,530,000	+ »	7,540,000
	— »	2,690,000		» ..	»	..
Regio decreto 18 marzo 1935, numero 288	+ »	20,000,000		» ..	+ »	20,000,000
	+ L.	<u>18,363,700</u>	+ L.	<u>92,530,000</u>	+ L.	<u>110,893,700</u>
SPESE		Spese effettive		Movimento di capitali		Totale
Regio decreto 12 luglio 1934, numero 1168	+ L.	95,911,000	+ L.	1,853,700	+ L.	83,353,700
	— »	14,411,000		» ..	»	..
Regio decreto 17 agosto 1934, numero 1453	+ »	150,000		» ..	»	..
	— »	150,000		» ..	»	..
Decreto ministeriale 21 dicembre 1934, n. 123816	+ »	59,000		» ..	»	..
	— »	59,000		» ..	»	..
Regio decreto 17 gennaio 1935, numero 24	+ »	9,810,000	+ »	30,000	+ »	7,540,000
	— »	2,300,000		» ..	»	..
Regio decreto 18 marzo 1935, numero 288	+ »	20,000,000		» ..	+ »	20,000,000
Regio decreto 4 aprile 1935, n. 415	+ »	210,000		» ..	»	..
	— »	210,000		» ..	»	..
Regio decreto 20 giugno 1935, numero 1027	+ »	610,000		» ..	»	..
	— »	610,000		» ..	»	..
Regio decreto 20 giugno 1935, numero 1163	+ »	650,000		» ..	»	..
	— »	650,000		» ..	»	..
Decreto ministeriale 28 giugno 1935, n. 111835	+ »	49,000		» ..	»	..
	— »	49,000		» ..	»	..
	+ L.	<u>109,040,000</u>	+ L.	<u>1,883,700</u>	+ L.	<u>110,893,700</u>

L'aumento di lire 3,853,700 nelle entrate effettive è in dipendenza, per lire 2,853,700, dell'articolo 6 del Regio decreto-legge 11 gennaio 1934, n. 38, convertito nella legge 7 giugno 1934, n. 982, riguardante la concessione del contributo straordinario dello Stato per lavori di sistemazioni generali e per lire 1,000,000 di maggiori recuperi di spese straordinarie.

La diminuzione di lire 10,500,000, nelle entrate effettive, dipende dalla riduzione del contributo ordinario dello Stato da lire 180,000,000 a lire 169,500,000.

Siffatta riduzione ha riferimento alle economie di spesa derivanti dall'applicazione dei Regi decreti 14 aprile 1934, nn. 561 e 563 che apportano rispettivamente riduzione agli stipendi e agli affitti.

Nel movimento di capitali, è stato apportato un aumento di lire 90,000,000 quale importo di mutui per i lavori suaccennati.

Di fronte alle suddette variazioni nell'entrata si hanno le seguenti variazioni nella spesa:

Aumento di lire 95,941,000 nelle spese effettive; di detta somma, lire 90,000,000 sono state iscritte al capitolo 37 per lavori di sistemazioni generali da pagarsi con i mutui ai quali si è fatto cenno: lire 2,800,000 al capitolo 31 concernente la quota interessi sulla prima annualità di ammortamento del primo degli anzidetti mutui dell'ammontare di lire 40 milioni ed infine lire 3,111,000 ai capitoli riguardanti il fondo di riserva per opere straordinarie (lire 2,898,000) e l'avanzo di gestione pel servizio delle autostrade Milano-Laghi (lire 213,000).

Diminuzione di lire 14,411,000 nelle spese effettive, le quali per lire 6,891,000 dipendono dalla applicazione dei citati Regi decreti 14 aprile 1934, nn. 561 e 563, e per lire 7,520,000 da minori stanziamenti in vari capitoli relativi ai lavori.

Nel movimento di capitali, l'aumento di lire 1,853,700 è relativo alla quota capitale della annualità di ammortamento del mutuo di lire 40 milioni di cui sopra.

L'aumento di lire 7,700,000 nelle entrate effettive, di cui al Regio decreto 17 gennaio 1935, n. 24, è costituito per lire 2,000,000 da maggiori proventi per contravvenzioni alle norme sulla circolazione stradale, per lire 5,700,000 dagli stanziamenti inseriti ai capitoli 9-bis, 9-ter, 9-quarter ed 11-bis istituiti per una maggiore specificazione delle entrate diverse. Quest'ultima somma è compensata per lire 2 milioni 690 mila dalle corrispondenti diminuzioni degli stanziamenti dei capitoli 9 ed 11 per le entrate suddette.

L'aumento di lire 2,530,000 nelle entrate per movimento di capitali riguarda, per lire 2,500,000 l'anticipazione da effettuare dall'Amministrazione provinciale di Genova onde accelerare la esecuzione dei lavori di soppressione di alcuni passaggi a livello lungo la Via Aurelia e per lire 30,000 le quote sui proventi delle contravvenzioni in materia di tasse automobilistiche da versare ai conti vestiario della Milizia della strada.

A questo gruppo di variazioni nella entrata per lire 7,540,000, fanno riscontro equivalenti variazioni nella spesa, così costituite: a) lire 9,810,000 di *aumento* nelle spese effettive di cui lire 4,310,000 per integrazione di stanziamenti di capitoli vari e lire 5,500,000 per lavori di costruzione del Ponte sul Po a Pavia e di soppressione di passaggi a livello in provincia di Genova; b) lire 2,300,000 di *riduzioni* nelle spese effettive di cui lire 2,200,000 in quelle di manutenzione ordinaria; c) lire 30,000 in *aumento* nelle spese per movimento di capitali corrispondentemente alla somma iscritta nella entrata per le quote da versare ai conti vestiario della Milizia della strada.

La variazione di lire 20,000,000 in aumento delle entrate e delle spese effettive trova riscontro nel prelevamento dal Fondo di riserva per opere straordinarie di cui al Regio decreto 18 marzo 1935, n. 288, per la esecuzione di riparazioni straordinarie, rettifiche, costruzioni di ponti e case cantoniere.

Le altre variazioni nella spesa, nella complessiva somma di lire 1,728,000, sono compensative fra i vari capitoli della spesa stessa e dipendono da sopravvenute esigenze dei servizi.

COMUNICAZIONI

GUERRA

MARINA

AERONAUTICA

CORPORAZIONE

Per effetto delle suaccennate variazioni, le previsioni iniziali della entrata e della spesa restano così modificate:

	Previsioni iniziali		Variazioni	Previsioni definitive
<i>Entrate effettive:</i>				
Strade statali	L. 381,700,000	+	L. 18,363,700	L. 400,063,700
Autostrade	» 2,600,000	»	..	» 2,600,000
	L. 384,300,000	+	L. 18,363,700	L. 402,663,700
<i>Movimento di capitali.</i>	» 68,138,000	+	» 92,530,000	» 160,668,000
Totale entrate	L. 452,438,000	+	L. 110,893,700	L. 563,331,700
<i>Spese effettive:</i>				
Strade statali	L. 364,150,000	+	L. 109,010,000	L. 473,160,000
Autostrade	» 2,600,000	»	..	» 2,600,000
	L. 366,750,000	+	L. 109,010,000	L. 475,760,000
<i>Movimento di capitali.</i>	» 85,688,000	+	» 1,883,700	» 87,571,700
Totale spese	L. 452,438,000	+	L. 110,893,700	L. 563,331,700

In confronto delle definitive previsioni di cui sopra, si sono avuti i seguenti accertamenti:

<i>Entrate effettive:</i>	
Strade statali	L. 398,688,383.43
(con una diminuzione di lire 1,375,316.57)	
Autostrade	» 3,128,479.55
(con un aumento di lire 528,479.55)	
Movimento di capitali	» 125,744,220.32
(con una diminuzione di lire 34,923,779.68)	
Totale entrate	L. 527,561,083.30

con una diminuzione di lire 35,770,616.70.

<i>Spese effettive:</i>	
Strade statali	L. 433,583,826.15
(con una diminuzione di lire 36,453,173.85)	
Fondo di riserva per opere straordinarie	» 3,346,107.28
(con un aumento di lire 223,107.28)	
Autostrade	» 1,638,312.85
(con una diminuzione di lire 58,687.15)	
Avanzo di gestione delle autostrade	» 1,490,166.70
(con un aumento di lire 587,166.70)..	
Movimento di capitali	» 87,502,670.32
(con una diminuzione di lire 69,029.68)	
Totale spese	L. 527,561,083.30

con una diminuzione di lire 35,770,616.70.

* * * *

Le riscossioni sono ammontate a lire 399,867,904.50 delle quali lire 373,008,480.25 per entrate effettive e lire 26,859,424.25 per movimento di capitali. Delle somme riscosse per entrate effettive, lire 370,015,218.95 si riferiscono ai servizi delle strade statali - per i quali restano da riscuotere lire 28,673,164.48 - e lire 2,993,261.30 alle autostrade per la gestione delle quali si hanno lire 135,218.25 di residui. Le somme rimaste da riscuotere nel movimento di capitali ammontano a lire 98,884,796.07

costituite per lire 45,000,000 da mutui ottenuti per far fronte ai pagamenti dei lavori di sistemazioni generali; per lire 53,137,091.07 dalle somme depositate nei conti correnti presso la Cassa depositi e prestiti, e per lire 747,705 da anticipazioni di fondi da parte della provincia di Genova per le opere alle quali si è accennato.

* * * * *

I pagamenti effettuati per spese effettive ascendono a lire 334,882,655.62 delle quali lire 333,672,955.56 pel servizio delle strade statali e lire 1,209,700.06 per le autostrade, restando da pagare rispettivamente lire 99,910,870.59 (oltre a lire 3,346,107.28 costituenti l'avanzo dell'esercizio da versare al conto corrente speciale presso la Cassa depositi e prestiti) e lire 1,918,779. 49 ivi compreso il fondo di lire 1,490,166.70 pel rifacimento della pavimentazione delle autostrade stesse.

In conto delle spese per movimento di capitali sono state erogate lire 87,497,746.07: rimangono da pagare lire 4,924.25 per quote a favore del Fondo massa vestiario della Milizia della strada.

I pagamenti effettuati su ordini di accreditamento ascendono soltanto a lire 38,192,316.13 in confronto delle accennate lire 334,882,655.62 di pagamenti per spese effettive.

* * * * *

Riguardo agli accertamenti delle entrate è da segnalare:

1°) che per il contributo di utenza stradale, stanziato in lire 5 milioni, si sono accertate lire 1,323,102.87 in meno, perchè varie Commissioni provinciali non hanno ancora compilato i ruoli per l'anno 1933 e qualcuna anche per l'anno 1932, mentre gli accertamenti per il 1934 sono appena all'inizio.

2°) che pel contributo di migliorìa non si è proceduto ancora ad alcuno accertamento in confronto delle lire 1 milione previste, essendo state emanate nel dicembre 1934 le norme integrative per la applicazione, in base alle quali è appena iniziata presso le Intendenze di finanza la compilazione dei ruoli.

3°) che pel contributo straordinario dello Stato - previsto in lire 2,853,700 - non si è effettuato alcun accertamento in quanto in rapporto alle liquidazioni dei lavori di sistemazioni generali le prime annualità di tale contributo hanno decorrenza dall'esercizio finanziario 1935-36.

4°) che per prestiti da contrarre per il pagamento di lavori di sistemazioni generali delle strade statali si sono accertate lire 35,000,000 in meno essendosi limitata la contrattazione di mutui all'ammontare dei pagamenti da eseguire per lavori stessi, in base al loro effettivo svolgimento.

5°) che minori entrate per un totale di lire 3,120,762.69 sono state accertate a vari capitoli.

In complesso, durante l'esercizio, non tenendo conto delle entrate derivanti da mutui, si è verificato, per talune entrate, un minore gettito di lire 8,297,565.56 di contro al quale stanno maggiori accertamenti per complessive lire 7,526,948.86 così ripartite:

L. 3,158,990.23 per tasse di circolazione e contributo di miglioramento stradale a carico degli autoveicoli.

» 362,279.28 per la pubblicità lungo le strade statali.

» 1,157,613.99 per proventi delle contravvenzioni.

» 1,050,161.09 per recupero di somme imputate alla spesa ordinaria.

» 107,290.37 per ritenuta pensione sui salari dei cantonieri.

» 110,138.91 per ritenuta pensione sugli stipendi degli ufficiali e marescialli della Milizia della strada.

» 949,790.44 per entrate eventuali e varie.

» 425,557.75 per vendita biglietti delle autostrade.

» 102,921.80 per pubblicità lungo le autostrade.

» 102,205 — per anticipazioni di fondi da parte di Enti locali per l'accelerata esecuzione delle opere.

* * * * *

Gli accertamenti di spese per lavori lungo le strade statali ascendono a lire 379,662,430.42 suddivisi come appresso:

lire 188,162,430.42 per manutenzione ordinaria di cui lire 154,135,000 per lavori e lire 34,027,430.42 per i cantonieri con una media complessiva per le strade direttamente mantenute dall'Azienda di lire 9,607 e cioè lire 11,380 per l'Italia settentrionale, lire 9,804 per l'Italia centrale e lire 8,441 per l'Italia meridionale ed insulare;

lire 38,500,000 per riparazioni straordinarie, sistemazioni saltuarie e costruzione di ponti e case cantoniere;

lire 63,000,000 per sistemazioni generali pagate in contanti;

lire 90,000,000 per gli altri lavori di sistemazione genera e pagati in annualità.

COMUNICAZIONI

GUERRA

MARINA

AERONAUTICA

CORPORAZIONE

Dalla istituzione dell'Azienda, le spese impegnate - a carico anche degli stanziamenti degli esercizi futuri - pei detti lavori di sistemazioni generali ed i costi medi chilometrici risultano, distintamente per regioni, come appresso:

	Opere pagate in contanti			Opere pagate alle Imprese in annualità		
	Costo dei lavori	Chilometri	Media	Costo dei lavori	Chilometri	Media
Italia Settentrionale . . .	296,552,905	1,249	237,432	454,232,328	2,068	219,648
Italia Centrale	253,128,411	1,289	196,375	217,512,493	1,268	171,540
Italia Meridionale ed In- sulare	204,657,256	897	228,157	325,680,184	1,700	191,576
	754,338,572	3,435	219,603	997,425,005	5,036	198,058

con una spesa di lire 1,751,763,577 (*in capitale*) per 8.471 chilometri ed una media di lire 206,807.

Considerato però che la quasi totalità dei lavori di cui trattasi viene pagata in 15 annualità o direttamente alle Imprese o ad Istituti di credito (pei 600,000,000 di mutui occorrenti per la maggior parte dei lavori pagati in contanti), per stabilire l'onere complessivo occorre tenere conto anche degli interessi sulle annualità a favore delle Imprese (lire 515,000,000) e sui mutui (299,000,000 lire). Si ha così una spesa totale di lire 2,565,800,000.

Gli accertamenti delle spese di carattere generale e di personale compresa la Milizia della strada, risultano in lire 33,885,264.99 suddivisi come segue:

- L. 13,144,706.77 per il personale;
- » 6,979,045.28 per spese di amministrazione e varie, studio progetti e sorveglianza lavori;
- » 11,649,739.67 per la Milizia della strada;
- » 2,111,773.27 per debito vitalizio.

La percentuale delle suindicate spese di personale e di carattere generale riferite all'ammontare delle spese per lavori (lire 379,662,430.42) risulta pertanto dell'8.92 per cento. Ma nelle suindicate lire 379,662,430.42 sono comprese lire 90,000,000 importo delle *annualità* per le opere di sistemazioni generali: e perciò ove si consideri invece l'ammontare dei lavori di tal genere eseguiti nell'esercizio (lire 130 milioni), la *percentuale si riduce* all'8.07.

Per il servizio dei prestiti vennero erogate fra capitale ed interessi lire 39,366,768.89.

Sono state infine accertate lire 30,016.85 per rimborsi di somme erroneamente versate all'Azienda autonoma statale della strada.

Gli accertamenti di spese per i servizi delle Autostrade sono i seguenti:

- L. 1,095,220. » per lavori.
- » 309,193.84 per il personale.
- » 288,899.01 per spese generali di esercizio e varie per la riscossione dei proventi.

ALLEGATO ALLA NOTA PRELIMINARE AL CONTO CONSUNTIVO DELL'AZIENDA
AUTONOMA STATALE DELLA STRADA PER L'ESERCIZIO FINANZIARIO 1934-35.

In esecuzione del disposto dell'articolo 5 della legge 25 gennaio 1934, n. 156, che approvò il bilancio preventivo della Azienda per l'esercizio 1934-35 si dà comunicazione, qui di seguito, dei Reali decreti coi quali sono state prelevate lire 800,000 dal fondo di riserva per impreviste e maggiori spese di personale e di carattere generale, iscritte al capitolo 30 del bilancio, e lire 20,000,000 dal fondo di riserva per opere straordinarie, depositato in conto corrente presso la Cassa depositi e prestiti.

Regio decreto 17 agosto 1934, n. 1453, pubblicato nella Gazzetta Ufficiale n. 217, del 15 settembre 1934 Anno XII.

VITTORIO EMANUELE III
PER GRAZIA DI DIO E PER VOLONTÀ DELLA NAZIONE
RE D'ITALIA

Vista la legge 17 maggio 1928, n. 1094, che ha istituito l'Azienda autonoma statale della strada;
Visto l'articolo 5 della legge 25 gennaio 1934, n. 156, che ha approvato il bilancio dell'Azienda suddetta per l'esercizio 1934-35;

Ritenuto che sul fondo di riserva iscritto al capitolo 30 del bilancio medesimo, per impreviste e maggiori spese di personale e di carattere generale è disponibile l'intero stanziamento di lire 800,000;
Sentito il Consiglio di amministrazione dell'Azienda autonoma statale della strada;

Sulla proposta del Nostro Ministro Segretario di Stato per i lavori pubblici, di concerto con quello delle finanze;

Abbiamo decretato e decretiamo:

ARTICOLO UNICO.

Dal fondo di riserva per impreviste e maggiori spese di personale e di carattere generale, iscritto al capitolo 30 dello stato di previsione della spesa dell'Azienda autonoma statale della strada, per l'esercizio 1934-35, è autorizzato il prelevamento di lire 150,000 che vengono assegnate al capitolo n. 25 (spese causali).

Questo decreto sarà comunicato al Parlamento, unitamente al rendiconto consuntivo dell'Azienda autonoma statale della strada, per l'esercizio 1934-35.

Ordiniamo che il presente decreto, munito del sigillo dello Stato, sia inserito nella raccolta ufficiale delle leggi e dei decreti del Regno d'Italia, mandando a chiunque spetti di osservarlo e di farlo osservare.

Dato a Sant'Anna di Valdieri, addì 17 agosto 1934-Anno-XII.

VITTORIO EMANUELE

CROLLALANZA — JUNG.

Visto, *il Guardasigilli*: DE FRANCISCI.

Regio decreto 20 giugno 1935-XIII, n. 1163, pubblicato nella Gazzetta Ufficiale n. 158, del 9 luglio 1935-XIII.

VITTORIO EMANUELE III
PER GRAZIA DI DIO E PER VOLONTÀ DELLA NAZIONE
RE D'ITALIA

Vista la legge 17 maggio 1928, n. 1094, che ha istituito l'Azienda autonoma statale della strada;
Visto l'articolo 5 della legge 25 gennaio 1934, n. 156, che ha approvato il bilancio dell'Azienda suddetta per l'esercizio 1934-35;

Ritenuto che, sul fondo di riserva iscritto al capitolo 30 del bilancio medesimo, per impreviste e maggiori spese di personale e di carattere generale è disponibile la somma di lire 650,000;
Sentito il Consiglio di Amministrazione dell'Azienda autonoma statale della strada;
Sulla proposta del Nostro Ministro Segretario di Stato per i lavori pubblici, di concerto con quello delle finanze;

Abbiamo decretato e decretiamo:

ARTICOLO UNICO.

Dal fondo di riserva per impreviste e maggiori spese di personale e di carattere generale, iscritto al capitolo 30 dello stato di previsione della spesa dell'Azienda autonoma statale della strada, per l'esercizio 1934-35, è autorizzato il prelevamento delle lire 650,000 che vengono assegnate ai seguenti capitoli dello stato di previsione stesso:

Capitolo 1. — Stipendi, supplementi di servizio attivo ed aggiunta di famiglia al personale comandato dalle Amministrazioni dello Stato (<i>Spese fisse</i>)	L.	30,000
Capitolo 3. — Assegni al personale a contratto di lavoro (<i>Spese fisse</i>)	»	10,000
Capitolo 22. — Spese di qualsiasi natura esclusi i premi di operosità e rendimento al personale, per l'accertamento e la riscossione delle entrate di cui ai punti <i>d), e), f), g), h)</i> ed <i>i)</i> dell'articolo 16 della legge 17 maggio 1928, n. 1094.	»	70,000
Capitolo 23. — Spese per le assicurazioni del personale assunto a contratto di lavoro, dei giornalieri e salariati	»	400,000
Capitolo 27. — Pensioni ordinarie ed assegno temporaneo mensile ai capi cantonieri e cantonieri (<i>Spese fisse</i>)	»	100,000
Capitolo 28. — Indennità per una sola volta, invece di pensione ai capi cantonieri e cantonieri, a termini degli articoli 3, 4 e 10 del Regio decreto 23 ottobre 1919, n. 1970, sulle pensioni civili, modificato dall'articolo 11 del Regio decreto 21 novembre 1923, n. 2480, ed altri assegni congeneri legalmente dovuti.	»	25,000
Capitolo 32. — Retribuzione al personale giornaliero in servizio negli uffici	»	15,000
	L.	<u>650,000</u>

Questo decreto sarà comunicato al Parlamento, unitamente al rendiconto consuntivo dell'Azienda autonoma statale della strada, per l'esercizio finanziario 1934-35.

Ordiniamo che il presente decreto, munito del sigillo dello Stato, sia inserito nella raccolta ufficiale delle leggi e dei decreti del Regno d'Italia, mandando a chiunque spetti di osservarlo e di farlo osservare.

Dato a San Rossore, addì 20 giugno 1935 — Anno XIII.

VITTORIO EMANUELE

RAZZA — THAON DI REVEL.

Visto, *il Guardasigilli*: SOLMI.

Regio decreto 18 marzo 1935-XIII, n. 288, pubblicato nella Gazzetta Ufficiale n. 81 del 6 aprile 1935-XIII.

VITTORIO EMANUELE III

PER GRAZIA DI DIO E PER VOLONTÀ DELLA NAZIONE

RE D'ITALIA

Vista la legge 17 maggio 1928, n. 1094, che ha istituito l'Azienda autonoma statale della strada;
Visto l'articolo 5 della legge 25 gennaio 1934, n. 156, che ha approvato il bilancio di previsione dell'Azienda suddetta per l'esercizio 1934-35;

Ritenuta la necessità di aumentare la assegnazione iscritta nell'indicato bilancio al capitolo 36 della spesa, concernente i lavori di riparazioni straordinarie, consolidamenti, ecc. delle strade statali;

Considerato che al relativo fabbisogno di complessive lire 20,000,000 può farsi fronte mediante prelevamento dal Fondo di riserva per opere straordinarie il quale presenta la disponibilità di lire 61,051,816.51;

Ritenuto che la suindicata disponibilità è depositata in conto corrente presso la Cassa depositi e prestiti e che è iscritta ai residui attivi del capitolo 17 ed ai residui passivi del capitolo 39 per l'esercizio in corso;

Sentito il Consiglio di amministrazione dell'Azienda suddetta;

Sulla proposta del Nostro Ministro Segretario di Stato per i lavori pubblici, di concerto con quello per le finanze;

Abbiamo decretato e decretiamo:

ARTICOLO UNICO.

Dal Fondo di riserva anzidetto è autorizzato il prelevamento di lire 20,000,000 da versare all'Azienda autonoma statale della strada con imputazione al seguente capitolo nell'entrata del bilancio di detta Azienda per il corrente esercizio, il cui stanziamento è inserito nella somma controindicata:

Capitolo 13. — Prelevamento dal Fondo di riserva per opere straordinarie. + L. 20,000,000

È aumentato lo stanziamento del seguente capitolo nella spesa del bilancio medesimo:

Capitolo 36. — Riparazioni straordinarie, consolidamenti, opere di difesa, rettifiche e sistemazioni saltuarie — Costruzione di ponti e di case cantoniere + * 20,000,000

In dipendenza di detto prelevamento restano diminuiti di lire 20,000,000 i fondi residui iscritti al capitolo 17 dell'entrata (conto corrente speciale presso la Cassa depositi e prestiti pel versamento del Fondo di riserva per opere straordinarie), e 39 della spesa (Fondo di riserva per opere straordinarie).

Questo decreto sarà comunicato al Parlamento unitamente al rendiconto consuntivo dell'Azienda autonoma statale della strada per l'esercizio 1934-35.

Ordiniamo che il presente decreto, munito del sigillo dello Stato sia inserito nella raccolta ufficiale delle leggi e dei decreti del Regno d'Italia, mandando a chiunque spetti di osservarlo e di farlo osservare.

Dato a Roma, addì 18 marzo 1935 — Anno XIII.

VITTORIO EMANUELE

RAZZA — THAON DI REVEL.

Visto, *il Guardasigilli*: SOLMI.

COMUNICAZIONE

GUERRA

MARINA

AERONAUTICA

CORPORAZIONE

34 - S.F.

RENDICONTO GENERALE
PER L'ESERCIZIO FINANZIARIO
1934-35.

Azienda autonoma statale

Capitoli				Conto della competenza per l'esercizio 1934-35							
Numero			Denominazione	Somme					Maggior o minori entrate		
del 1933-34	del 1934-35	del 1935-36		Rapporti fra le colonne	previste	accertate				Totale = f + g + h	
						versate	riscosse				rimaste da riscuotere
							rimaste da versare				
a	b	c	d	e = t - k	f = r - m	g = s - n	h = t - o	i = r + s + t - p	k = t - i		
ENTRATA.											
TITOLO I. — ENTRATA ORDINARIA.											
CATEGORIA I. — Entrate effettive.											
TASSE E CANONI.											
1	1	1	Tassa di circolazione e contributo di miglioramento stradale a carico degli autoveicoli	181,000,000. »	164,972,689. 40	»	19,186,300. 83	184,158,990. 23	+ 3,158,000. 00	18,054,000. 00	
2	2	2	Canoni per la concessione di occupazione e di attraversamento delle strade	2,000,000. »	870,368. 48	»	428,139. 82	1,298,508. 30	- 701,631. 50	1,356,750. 00	
				183,000,000. »	165,843,057. 88	»	19,614,440. 65	185,457,498. 53	+ 2,457,000. 00	19,411,300. 00	
CONTRIBUTO DELLO STATO.											
3	3	3	Contributo dello Stato ai sensi dell'articolo 16, comma c), della legge 17 maggio 1928, n. 1094.	(a) 169,500,000. »	169,500,000. »	»	»	169,500,000. »	»	»	
ENTRATE DIVERSE.											
4	4	4	Proventi derivanti dalla pubblicità lungo le strade statali od in vista di esse, escluse le traverse nell'interno dei centri abitati (Regio decreto 14 marzo 1929, n. 410) . .	800,000. »	1,162,279. 28	»	»	1,162,279. 28	+ 362,279. 28	»	
5	5	5	Contributo integrativo di utenza stradale da parte di aziende industriali e commerciali (Regio decreto 30 maggio 1929, n. 997) .	5,000,000. »	1,124,882. 36	»	2,552,014. 77	3,676,897. 13	- 1,323,000. 00	1,881,200. 00	
			Da riportarsi	5,800,000. »	2,287,161. 64	»	2,552,014. 77	4,839,176. 41	- 960,800. 00	1,881,200. 00	

(a) Dedotte lire 10,500,000 col Regio decreto-legge 12 luglio 1934, n. 1168, convertito nella legge 1° aprile 1935, n. 440.

statale della strada.

ENTRATA.

4-35

Maggiori o minori entrate	Conto dei residui degli esercizi precedenti					Versamenti (Competenza e residui)	Residui attivi al 30 giugno 1935		
	Al 1° luglio 1934	Riscossi		Rimasti da riscuotere	TOTALE = m + n + o		Aumenti o diminuzioni	Somme riscosse e non versate	Somme rimaste da riscuotere
	Colonne s e t del conto consuntivo 1933-34	Versati	Rimasti da versare						
k = l - e	l = p ± q	m = r - f	n = s - g	o = t - h	p = r + s + t - l	q = p - l	r = f + m	s = g + n	t = h + o
	X		X	X	X				
0. 23 + 3,158.00	18,054,602. 65	17,989,646. 30	»	»	17,989,646. 30	- 64,956. 35	182,962,335. 70	»	19,186,700. 83
3. 30 - 701.00	1,356,752. 34	459,475. 60	»	1,149,214. 34	1,608,689. 94	+ 251,937. 60	1,329,844. 08	»	1,577,354. 16
8. 53 + 2,457.00	19,411,354. 99	18,449,131. 90	»	1,149,214. 34	19,598,336. 24	+ 186,981. 25	184,292,179. 78	»	20,763,654. 99
0. »	»	»	»	»	»	»	169,500,000. »	»	»
9. 28 + 362.00	»	»	»	»	»	»	1,162,279. 28	»	»
7. 13 - 1,323.00	1,881,284. 70	1,033,368. 95	»	689,822. 58	1,723,191. 53	- 158,093. 17	2,158,251. 31	»	3,241,837. 35
6. 41 - 901.00	1,881,284. 70	1,033,368. 95	»	689,822. 58	1,723,191. 53	- 158,093. 17	3,320,530. 59	»	3,241,837. 35

40.

COMUNICAZIONI

GUERRA

MARINA

AERONAUTICA

CORPORAZIONE

Capitoli				Conto della competenza per l'esercizio 1934-35								
Numero			Denominazione	Rapporti fra le colonne	Somme					Maggiori o minori entrate		
del 1933-34	del 1934-35	del 1935-36			i	proviste	accertate				TOTALE = f + g + h = r + s + t - p	
							versato	riscosse				Rimaste da riscuotere
								rimaste da versare				
a	b	c	d	e = i ± k	f = r - m	g = s - n	h = t - o	i	k = l - g			
			Riporto		5,800,000. »	2,287,161. 61	»	2,552,014. 77	4,839,176. 41	- 960,823. 00		
6	6	6	Contributo di miglioria in dipendenza della esecuzione delle opere (legge 6 aprile 1933, n. 427)		1,000,000. »	»	»	»	»	- 1,000,000. 00		
7	7	7	Proventi delle conciliazioni, oblazioni e condanne a pene pecuniarie per contravvenzioni alle norme di polizia stradale e sulla circolazione (Regio decreto 2 dicembre 1928, n. 3179, convertito nella legge 17 marzo 1930, n. 230)		(a) 4,000,000. »	»	»	5,157,613. 99	5,157,613. 99	+ 1,157,613. 99	6,230,397. 98	
8	8	8	Proventi derivanti dalla concessione in uso delle pertinenze stradali e dalla vendita di relitti e di aree rimaste disponibili dopo la cessazione ad uso pubblico di strade statali o di parte di esse		500,000. »	215,020. 80	»	»	215,020. 80	- 284,973. 00		
9	9	9	Ricupero di somme imputate alla spesa effettiva ordinaria		(b) 1,510,000. »	2,481,648. 73	»	78,512. 36	2,560,161. 09	+ 1,050,161. 09	1,503,874. 00	
9	9	9	Ricupero di spese di spedalità sostenute dalla Amministrazione per il personale della Milizia della Strada per malattie non riconosciute dipendenti da causa di servizio (c).		(c) 10,000. »	827. »	»	»	827. »	- 9,173. 00		
9	9	9	Ritenuta pensione sui salari dei capi cantonieri, cantonieri scelti e cantonieri e sulle pensioni agli ex agenti (c)		(c) 650,000. »	757,290. 37	»	»	757,290. 37	+ 107,290. 37		
9	9	9	Ritenuta pensione sugli stipendi degli ufficiali e marescialli della Milizia della Strada (c).		(c) 40,000. »	150,138. 91	»	»	150,138. 91	+ 110,138. 91		
					13,510,000. »	5,892,087. 45	»	7,788,141. 12	13,680,228. 57	+ 170,228. 57	9,615,556. 00	
TITOLO II. ENTRATA STRAORDINARIA. CATEGORIA I. — Entrate effettive.												
INTERESSI ATTIVI.												
10	10	14	Interessi sulle somme depositate nei conti correnti, ordinario e speciale, istituiti presso la Cassa depositi e prestiti		3,600,000. »	3,032,842. 61	»	84,208. 12	3,117,050. 73	- 482,949. 87		
CONTRIBUTO DELLO STATO.												
10	10	13	Contributo straordinario dello Stato per lavori di sistemazioni generali di strade statali (articolo 6 del Regio decreto-legge 11 gennaio 1934, n. 38, convertito nella legge 7 giugno 1934, n. 982) (d)		(d) 2,853,700. »	»	»	»	»	- 2,853,700. 00		

(a) Comprese lire 2,000,000 iscritte col Regio decreto-legge 17 gennaio 1935, n. 24, convertito nella legge 8 aprile 1935, n. 738.
 (b) Dedotte lire 690,000 col Regio decreto su citato.

(c) Capitolo
 (d) Capitolo

statale della strada.

ENTRATA.

Maggiori o minori entrate k = l - e	Conto dei residui degli esercizi precedenti					Versamenti (Competenza e residui) r = f + m	Residui attivi al 30 giugno 1935		
	Al 1° luglio 1934 Colonne s e t del conto consuntivo 1933-34	Riscossi		Rimasti da riscuotere	TOTALE = m + n + o		Aumenti o diminuzioni q = p - l	Somme riscosse e non versate s = g + n	Somme rimaste da riscuotere t = h + o
		Versati m = r - f	Rimasti da versare n = s - g						
l = p ± q	m = r - f	n = s - g	o = t - h	p = r + s + t - l	q = p - l	r = f + m	s = g + n	t = h + o	
41 — 960,82	1,881,284. 70	1,033,368. 95	»	689,822. 58	1,723,191. 53	— 158,093. 17	3,320,530. 59	»	3,241,837. 35
— 1,000,000	»	»	»	»	»	»	»	»	»
99 + 1,157,611	6,230,397. 35	6,216,281. 72	»	»	6,216,281. 72	— 14,115. 63	6,216,281. 72	»	5,157,613. 99
80 — 284,72	»	»	»	»	»	»	215,020. 80	»	»
09 + 1,050,101	1,503,874. 91	1,488,173. 27	»	1,100. »	1,489,273. 27	— 14,601. 64	3,969,822. »	»	79,612. 36
» — 9,13	»	»	»	»	»	»	827. »	»	»
37 + 107,290	»	»	»	»	»	»	757,290. 37	»	»
91 + 110,138	»	»	»	»	»	»	150,138. 91	»	»
57 + 170,225	9,615,556. 96	8,737,823. 94	»	690,922. 58	9,428,746. 52	— 186,810. 44	14,629,911. 39	»	8,479,063. 70
73 — 482,495	»	»	»	»	»	»	3,032,842. 61	»	84,208. 12
— 2,853,701	»	»	»	»	»	»	»	»	»

(c) Capitolo istituito e stanziamento iscritto col citato Regio decreto-legge 17 gennaio 1935, n. 24.

(d) Capitolo istituito e stanziamento iscritto col Regio decreto-legge 12 luglio 1934, n. 1168, convertito nella legge 1° aprile 1935, n. 440.

COMI

GUERRA

MARINA

AERONAUT

CORPORAZ

Capitoli				Conto della competenza per l'esercizio 1934-35					Maggiori o minori entrate	Al 1° 1935 — Colonne del consumo 1933-35 — 1 — p ±
Numero			Denominazione	previste	Somme					
del 1933-34	del 1934-35	del 1935-36			accertate		Rimaste da riscuotere	TOTALE — = f + g + h		
					versate	rimaste da versare				
a	b	c	d	e = i ± k	f = r - m	g = s - n	h = t - o	i = r + s + t - p	k = l - e	
ENTRATE DIVERSE.										
11 parte	11	15	Ricupero di somme imputate alla spesa effettiva straordinaria	(a) 2,200,000. »	910,962. 30	»	»	910,962. 30	— 1,289,037. 70	5,35
11 parte	11 bis	16	Concorsi di enti vari nelle spese per la esecuzione di opere straordinarie (b)	(b) 5,000,000. »	3,490,213. 27	»	1,182,639. 59	4,672,852. 86	— 327,147. 40	»
12	12	17	Entrate eventuali e diverse	400,000. »	1,346,055. 44	»	3,735. »	1,349,790. 44	+ 949,790. 44	15
13	13	18	Prelevamento dal fondo di riserva per opere straordinarie.	(c) 20,000,000. »	20,000,000. »	»	»	20,000,000. »	»	»
				27,600,000. »	25,747,231. 01	»	1,186,374. 59	26,933,605. 60	— 666,394. 40	5,515
AUTOSTRADE.										
13 bis	14	19	Prodotti della vendita dei biglietti e delle tessere di abbonamento	2,100,000. »	2,444,344. 70	»	81,213. 05	2,525,557. 75	+ 425,557. 75	4
13 ter	15	20	Proventi della pubblicità e vari	500,000. »	548,916. 60	»	54,005. 20	602,921. 80	+ 102,921. 80	6
				2,600,000. »	2,993,261. 30	»	135,218. 25	3,128,479. 55	+ 528,479. 55	11
CATEGORIA II. MOVIMENTO DI CAPITALI.										
ENTRATE DIVERSE.										
14	16	23	Conto corrente ordinario presso la Cassa depositi e prestiti ai sensi dell'articolo 19, ultimo comma, della legge 17 maggio 1928, n. 1094.	60,000,000. »	15,000,000. »	»	45,000,000. »	60,000,000. »	»	65,000
15	17	24	Conto corrente speciale presso la Cassa depositi e prestiti per il versamento del fondo di riserva per opere straordinarie	8,138,000. »	»	»	8,137,091. 07	8,137,091. 07	— 908. 00	61,051
16	17 bis	21	Prestiti da contrarre per il pagamento dei lavori di sistemazioni generali delle strade statali (Regio decreto 4 febbraio 1929, numero 172) (e)	(e) 90,000,000. »	10,000,000. »	»	45,000,000. »	55,000,000. »	— 35,000,000. 00	36,000
»	17 ter	22	Anticipazioni di fondi da parte di enti locali per accelerare la esecuzione di opere lungo le strade statali (f)	(f) 2,500,000. »	1,854,500. »	»	747,705. »	2,602,205. »	+ 102,205. 00	»
»	17 IV	25	Quota parte dei proventi netti delle pene pecuniarie per violazioni in materia di tasse sugli autoveicoli, accertate dalla Milizia della Strada, da versare ai conti vestiario della Milizia stessa (art. 2 del Regio decreto-legge 7 dicembre 1933, n. 1984 convertito nella legge 28 maggio 1934, n. 1001 (f)	(f) 30,000. »	4,924. 25	»	»	4,924. 25	— 25,075. 75	»
				160,668,000. »	26,859,424. 25	»	98,884,796. 07	125,744,220. 32	— 34,923,720. 40	162,051

(a) Compreselire 1,000,000 iscritte col Regio decreto-legge 12 luglio 1934, n. 1168, convertito nella legge 1° aprile 1935, n. 440 e delle dotte lire 2,000,000 col Regio decreto-legge 17 gennaio 1935, n. 24, convertito nella legge 8 aprile 1935, n. 738.

(b) Capitolo istituito e stanziamento iscritto col citato Regio decreto-legge 17 gennaio 1935, n. 24.

(c) Stanziamento iscritto col Regio decreto 18 marzo 1935, n. 288, mediante prelevamento dal Fondo di riserva per opere straordinarie.

(d) Somme

(e) Capitali

(f) Capitali