

CONTO
GENERALE A

Passività e passività finanziarie.

Consistenza al 30 giugno 1935	Numero progressivo	PASSIVITÀ	Numero di riferimento ai conti	Situazione e movimento giusta i registri di consistenza			
				Consistenza al 1° luglio 1934	Variazioni avvenute nell'esercizio 1934-35		Consistenza al 30 giugno 1935
					in aumento	in diminuzione	
67.888,024	1	Residui passivi di bilancio	144,777,763. 82	88,441,647. 33	112,660,201. 12	120,559,210. 03	
52.671,18							
120,559,210			144,777,763. 82	88,441,647. 33	112,660,201. 12	120,559,210. 03	
		Diminuzione nella consistenza delle passività finanziarie.		24,218,553. 79		
120,559,210			144,777,763. 82		24,218,553. 79	120,559,210. 03	

GUERRA

MARINA

AERONAUT.

CORPORAZ.

CONTO N. 1. — Entrate di bilancio per la competenza dell'esercizio 1934-35.

Entrate accertate nell'esercizio 1934-1935 L.	153,227,889. 55	Entrate di competenza riscosse nell'esercizio e passate al conto n. 6 (f) . L.	89,891,295. 50
		Entrate rimaste da riscuotere e passate al conto n. 4 (h) »	63,336,594. 05
	153,227,889. 55		153,227,889. 55

CONTO N. 2. — Spese di bilancio per la competenza dell'esercizio 1934-35.

Spese di competenza pagate nell'esercizio e passate al conto n. 6 (f) L.	64,786,242. 22	Spese di competenza accertate nell'esercizio 1934-35 (h) L.	153,227,889. 55
Spese rimaste da pagare e passate al conto n. 5 (g) »	88,441,647. 33		
	153,227,889. 55		153,227,889. 55

CONTO N. 3. — Danaro presso gli agenti della riscossione.

Danaro riscosso e non versato al 1° luglio 1934. L.	»	Danaro versato in tesoreria e passato al conto n. 6 (r) L.	»
Danaro riscosso in conto competenza, come dal conto n. 1 (f) »	»	Danaro da versare al 30 giugno 1935 (s) »	»
Danaro riscosso in conto residui, come dal conto n. 4 (m) »	»		
	»		»

N. B. — Le lettere minuscole fra parentesi si riferiscono alle colonne dei Riassunti dell'entrata e della spesa relativi al consuntivo finanziario dell'Azienda di Stato per i servizi telefonici.

CONTO N. 4. — Residui attivi per somme da riscuotere.

Residui attivi al 1° luglio 1934 (l) . L.	90,617,490. 30	Residui riscossi nell'esercizio e passati al conto n. 6 (m). L.	86,066,059. 45
Entrate di competenza dell'esercizio 1934-35 non riscosse, come dal conto n. 1 (h) »	63,336,594. 05	Residui rimasti da riscuotere al 30 giugno 1935 (t) »	67,888,024. 90
	153,954,084. 35		153,954,084. 35

CONTO N. 5. — Residui passivi per somme da pagare.

Residui pagati nell'esercizio 1934-35 e passati al conto n. 6 (l) L.	112,660,201. 12	Residui passivi al 1° luglio 1934 (k) . . L.	144,777,763. 82
Residui passivi al 30 giugno 1935 (q) . »	120,559,210. 03	Spese di competenza rimaste da pagare al 30 giugno 1935 come dal conto n. 2 (g) »	88,441,647. 33
	233,219,411. 15		233,219,411. 15

CONTO N. 6. — Danaro — Conto di cassa.

Fondo di cassa al 1° luglio 1934 . . L.	54,160,273. 52	PAGAMENTI.	
INCASSI.		Spese di bilancio:	
Entrate di bilancio versate:		pagate in conto competenza come al conto n. 2 L.	64,786,242. 22
in conto competenza come al conto n. 1 . . L.	89,891,235. 50	pagate in conto residui come al conto n. 5. . »	112,660,201. 12
in conto residui come al conto n. 4. »	86,066,059. 45		177,446,443. 34
	175,957,354. 95	Fondo di cassa al 30 giugno 1935 (*) L.	52,671,185. 13
	230,117,628. 47		230,117,628. 47

N. B. — Le lettere minuscole fra parentesi si riferiscono alle colonne dei Riassunti dell'entrata e della spesa relativi al consuntivo finanziario dell'Azienda di Stato per i servizi telefonici.
 (*) Vedasi seguente allegato.

GUERRA

MARINA

AERONAUT.

CORPORAZ.

Situazione di cassa al 30 giugno 1935.

SEZIONI DI REGIA TESORERIA 1	Consistenza al 1° luglio 1934 2	Versamenti 3	Giro di fondi 4	Totale entrate 5	Pagamenti 6	Disponibilità al 30 giugno 1935 7
Bologna	863,691. 82	238,571. 80	»	1,102,263. 62	269,291. 70	832,971. 92
Firenze	1,803,266. 99	30,175,257. »	-25,100,000. »	6,878,523. 99	1,071,649. 80	5,806,874. 19
Fiume	76,348. 40	15,807. 65	»	92,156. 05	59,286. 10	32,869. 95
Genova	576,231. 22	444,488. 05	»	1,020,719. 27	439,218. 65	581,500. 62
Livorno	86,096. 82	»	»	86,096. 82	62,851. 05	23,245. 77
Messina	330,888. 90	91,155. 70	»	422,044. 60	153,890. 60	268.154. »
Milano	25,355,952. 54	5,985,859. 45	+49,000,000. »	80,341,811. 99	62,849,469. 75	17,492,342. 24
Napoli	2,268,453. 16	14,283,752. 21	- 7,000,000. »	9,552,205. 37	2,783,849. 50	6,768,355. 87
Padova	106,659. 78	30,828. 25	»	137,488. 03	51,488. 55	85,999. 48
Palermo	256,296. 49	225,086. 35	»	481,382. 84	217,315. 90	264,066. 94
Pisa	8,667. 66	»	+ 100,000. »	108,667. 66	38,877. »	69,790. 66
Roma	16,897,915. 59	69,769,959. 15	+36,000,000. »	122,667,874. 74	106,725,092. 64	15,942,782. 10
Torino	3,817,573. 74	47,962,685. 54	-47,000,000. »	4,780,259. 28	1,572,648. 65	3,207,610. 63
Trieste	709,683. 32	252,874. 40	»	962,557. 72	182,737. 75	779,819. 97
Venezia	1,002,547. 09	6,481,029. 40	- 6,000,000. »	1,483,576. 49	968,775. 70	514,800. 79
	54,160,273. 52	175,957,354. 95	»	230,117,628. 47	177,446,443. 34	52,671,185. 13

onibilità
lugno 1935

7

32,971. 92

06,874. 19

32,869. 95

81,500. 62

23,245. 77

58.154. ▶

02,342. 24

38,355. 87

35,999. 48

04,066. 94

69,790. 66

42,782. 10

07,610. 63

79,819. 97

14,800. 79

74,185. 13

CONTO GENERALE B

CREDITI VARI PER FONDI DISPONIBILI
PARTITE VARIE IN CORSO DI LIQUIDAZIONE

GUERRA

MARINA

AERONAUT

CORPORAZ

CONTO GENERALE B - ATTIVITÀ

Crediti vari per fondi disponibili — Partite in corso di liquidazione.

Numero della partita		DESCRIZIONE DELLE PARTITE	Situazione e movimento giusta i registri di consistenza			
del 1933-34	del 1934-35		Consistenza al 1° luglio 1934	Variazioni avvenute durante l'esercizio 1934-35		Consistenza al 30 giugno 1935
				in aumento	in diminuzione	
»	1	Tesoreria centrale - Somme depositate nel conto corrente infruttifero speciale per la costituzione del fondo di riserva ai sensi dell'articolo 26 del Regio decreto-legge 14 giugno 1925, n. 884, convertito nella legge 18 marzo 1926, n. 562. . .	»	19,109,885. 52	»	19,109,885. 52
1	2	Partita in corso di sistemazione corrispondente ai residui del capitolo 29 del bilancio della spesa dell'Azienda di Stato per i servizi telefonici per l'esercizio 1930-31 (capitolo 30 del 1934-35) per rimborso al Tesoro delle anticipazioni fatte dalla Cassa depositi e prestiti per lavori telefonici, ai sensi della legge 20 marzo 1913, n. 253, e a quell'Istituto rimborsate anticipatamente dal Tesoro stesso in base al Regio decreto 23 giugno 1927, n. 1039	<i>per memoria</i>	»	»	<i>per memoria</i>
2	3	Partita in corso di sistemazione corrispondente ai residui del capitolo 33 del bilancio della spesa dell'Azienda di Stato per i servizi telefonici per l'esercizio 1930-31 (capitoli 34 e 35 del 1934-35) per le somme rimaste da impiegare nelle spese inerenti ai lavori di sistemazione e di completamento delle linee telefoniche interurbane gestite dallo Stato mediante la costruzione di cavi sotterranei, l' ampliamento e la rinnovazione dei collegamenti (Regio decreto 28 maggio 1925, n. 897 e leggi 17 giugno 1929, n. 1029, 3 luglio 1930 n. 945)	80,577,540. 78	26,112,873. 36	50,038,422. 29	56,651,991. 85
Totale del conto generale B . . .			80,577,540. 78	45,222,758. 88	50,038,422. 29	75,761,877. 37
			— 4,815,663. 41			

nza

istenza
al
gno 1935

9,885. 52

memoria

1,991. 85

1,877. 37

CONTO GENERALE C

**MATERIALI VARI NEI MAGAZZINI, IMPIANTI,
ATTREZZI ED UTENSILI**

CORPORAZ

AERONAUT

MARINA

GUERRA

CONTO GENERALE C — ATTIVITÀ

Materiali vari nei magazzini, impianti, attrezzi ed utensili.

Numero della partita		DESCRIZIONE DELLE PARTITE	Situazione e movimento giusta i registri di consistenza			
del 1933-34	del 1934-35		Consistenza al 1° luglio 1934	Variazioni avvenute durante l'esercizio 1934-35		Consistenza al 30 giugno 1935
				in aumento	in diminuzione	
1	1	Materiali vari nei depositi dei telefoni	3,464,522. 74	1,701,484. 47	1,247,109. 07	3,918,898. 14
2	2	Impianti telefonici interurbani.	127,062,614. »	898,700. 82	27,467,365. 82	100,493,949. »
3	3	Attrezzi ed utensili.	413,125. 85	145,958. 08	»	559,083. 93
4	4	Somme corrisposte alla « Sirti » (Società italiana reti telefoniche interurbane) per i lavori inerenti alle costruzioni delle nuove linee telefoniche interurbane della rete nazionale, da assumere in carico dopo il collaudo finale, ai sensi del contratto stipulato dalla società stessa col Ministero delle comunicazioni in data 5 giugno 1926 - Spese accessorie pagate ad altri in dipendenza dei lavori di costruzione del cavo nazionale (Regio decreto-legge 28 maggio 1925, n. 897 e leggi 17 giugno 1929, n. 1029, 3 luglio 1930, n. 945)	161,958,795. 81	58,925,548. 93	58,080,667. 74	162,803,677. »
5	5	Nuovi impianti telefonici ecc.	518,708,448. »	26,805,358. »	»	545,513,806. »
6	6	Cavo telefonico sottomarino Lussimpiccolo-Pago	1,000. »	»	»	1,000. »
Totale del conto generale C			811,608,506. 40	88,477,050. 30	86,795,142. 63	813,290,414. 07
				+ 1,681,907. 67		

CONTI DI RENDICONTI

PER L'ESERCIZIO 1935

1935	1935	1935	1935	1935
1935	1935	1935	1935	1935

CONTO GENERALE D

BENI IMMOBILI, MOBILI, ECC.

za

1935

1938. 14

1949. >

1983. 93

1977. >

1906. >

1900. >

1914. 07

GUERRA

MARINA

AERONAUT

CORPORAZ

CONTTO GENERALE D - ATTIVITÀ

Beni immobili, mobili, ecc.

Numero della partita		DESCRIZIONE DELLE PARTITE	Situazione e movimento giusta i registri di consistenza			
			Consistenza al 1° luglio 1934	Variazioni avvenute durante l'esercizio 1934-35		Consistenza al 30 giugno 1935
del 1933-34	del 1934-35	in aumento		in diminuzione		
1	1	Beni immobili adibiti al servizio dei telefoni e non ancora passati al demanio dello Stato . .	5,658,865. 02	35,657,104. 49	1,367,440. 02	39,948,529. 49
2	2	Mobilio e masserizie pel servizio generale. . . .	1,933,728. 75	180,718. 70	21,578. 45	2,092,869. >
		Totale del conto generale D . . .	7,592,593. 77	35,837,823 19	1,389,018. 47	42,041,398. 49
				+ 34,448,804. 72		

nza
1935

29, 49

59, »

98, 49

CONTI GENERALI

CONTI GENERALI

CONTI GENERALI G

PASSIVITÀ DIVERSE

GUERRA

MARINA

AERONAUT.

CORPORAZ.

CONTO GENERALE G

Passività diverse.

Numero della partita		DESCRIZIONE DELLE PARTITE	Situazione e movimento giusta i registri di consistenza			
del 1933-34	del 1934-35		Consistenza al 1° luglio 1934	Variazioni avvenute durante l'esercizio 1934-35		Consistenza al 30 giugno 1935
				in aumento	in diminuzione	
1	1	Anticipazioni da comuni e da enti della metà della spesa occorrente per la sollecita esecuzione dei collegamenti telefonici (art. 4 della legge 6 luglio 1911, n. 677 e art. 2 della legge 20 marzo 1913, n. 255).	16,521. 75	»	»	16,521. 75
2	2	Debito verso il Tesoro per le anticipazioni fatte dalla Cassa depositi e prestiti per lavori telefonici, ai sensi della legge 20 marzo 1913, n. 253 e a quell'Istituto rimborsate anticipatamente dal Tesoro stesso, in base al Regio decreto 23 giugno 1927, n. 1039	44,514,417. 56	1,780,550. 03	2,803,175. 28	43,401,792. 31
3	3	Debito dell'Azienda per i servizi telefonici per la somministrazione di fondi da parte dello Stato per la sistemazione ed il completamento delle linee telefoniche interurbane gestite dallo Stato mediante la costruzione di cavi sotterranei, l'ampliamento e la rinnovazione dei collegamenti (Regio decreto 28 maggio 1925, n. 897 e leggi 17 giugno 1929 n. 1029, 3 luglio 1930 n. 945).	710,000,000. »	60,000,000. »	»	770,000,000. »
4	4	Partita in corso di sistemazione corrispondente ai residui del capitolo 11 del bilancio dell'entrata dell'Azienda dei servizi telefonici per l'esercizio 1930-31, per somministrazione di fondi da effettuarsi dallo Stato per la sistemazione ed il completamento delle linee telefoniche interurbane gestite dallo Stato, mediante la costruzione di cavi sotterranei, l'ampliamento e la rinnovazione dei collegamenti (Regio decreto 28 maggio 1925, n. 897 e leggi 17 giugno 1929, n. 1029, 3 luglio 1930, n. 945)	64,000,000. »	35,000,000. »	60,000,000. »	39,000,000. »
5	5	Prezzo del cavo sottomarino Lussimpiccolo-Pago in corso di regolazione	1,000. »	»	»	1,000. »
»	6	Fondo di riserva per far fronte a spese impreviste (art. 26 del Regio decreto-legge 14 giugno 1925 n. 884, convertito nella legge 18 marzo 1926, n. 562)	»	19,109,885. 52	»	19,109,885. 52
Totale del conto generale G . . .			818,531,939. 31	115,890,435. 55	62,893,175. 28	871,529,190. 58
					+ 52,997,260. 27	

SEZIONE SECONDA

DIMOSTRAZIONI DI CONCORDANZA

TRA

gli accertamenti di competenza del bilancio ed i conti del patrimonio

GUERRA

MARINA

AERONAUT

CORPORAZ.

Dimostrazione di concordanza tra gli accertamenti

di comp

Conto dell'entrata accertata in bilancio in relazione al conto del patrimonio.

BILANCIO DELL'ENTRATA 1	ACCERTAMENTO totale secondo il bilancio 2	ENTRATE provenienti dal patrimonio		ENTRATE depurate dei movimen patrimoniali 5
		Diminuzioni di attività 3	Aumenti di passività 4	
Titolo I. — Parte ordinaria	95,481,024. 82	9,262. 65	>	95,471,762. 17
Titolo II. — Parte straordinaria	57,746,864. 73	>	35,000,000. >	22,746,864. 73
		9,262,65	35,000,000. >	
Risultanze:				
Trasformazioni patrimoniali		35,009,262. 65		
Entrate depurate				118,218,626. 90
Accertamento totale secondo il bilancio	153,227,889. 55			153,227,889. 55

N. B. — I dati delle colonne 3, 4, 8 e 9 si rilevano dai totali dei prospetti riassuntivi delle variazioni verificatesi nelle attività e passività.

RIEPILOGO.

	Accertamenti di bilancio	Movimenti patrimoniali	Somme depurate
ENTRATE	153,227,889. 55	35,009,262. 65	118,218,626. 90
SPESE	153,227,889. 55	39,842,822. 10	113,385,067. 45
			+ 4,833,559. 45

Miglioramento patrimoniale derivante dalla gestione di bilancio che trova riscontro nella eccedenza delle spese sulle entrate per movimenti patrimoniali. + 4,833,559. 45

di competenza del bilancio ed il conto del patrimonio

Conto della spesa accertata in bilancio in relazione al conto del patrimonio.

ENTRATE depurate dei movimenti patrimoniali 5	BILANCIO DELLA SPESA 6	ACCERTAMENTO totale secondo il bilancio 7	SPESE costituenti incremento del patrimonio		SPESE depurate dei movimenti patrimoniali 10
			Aumenti di attività 8	Diminuzioni di passività 9	
95,471,762.1	Titolo I. — Parte ordinaria	95,481,024. 82	1,949,646. 82	2,893,175. 28	90,638,202. 72
22,746,864. 7	Titolo II. — Parte straordinaria	57,746,864. 73	35,000,000. »	»	22,746,864. 73
	Risultanze:		36,949,646. 82	2,893,175. 28	
	Trasformazioni patrimoniali		39,842,822. 10		
118,218,626. 8	Spese depurate				113,385,067. 45
	Accertamento totale secondo il bilancio	153,227,889. 55	153,227,889. 55		

SEZIONE TERZA

**CONTO GENERALE DELLE RENDITE E DELLE SPESE
E DI ALTRI AUMENTI E DIMINUZIONI PATRIMONIALI**

GUERRA

MARINA

AERONAUT

CORPORAZ.

PARTE ATTIVA		SOMME	
GESTIONE DEL BILANCIO DI COMPETENZA.			
1	Entrata di bilancio depurata dei movimenti patrimoniali	118,218,920	1 Spese
GESTIONE DEL PATRIMONIO NON FINANZIARIO.			
2	Aumenti nei materiali vari dei depositi, impianti, attrezzi ed utensili :		2 Dimin
	per rettificazioni e più esatti accertamenti L. 4,237,765,50		
	per sopravvenienze attive varie • 21,554,081,62		
		22,791,847	
			3 Aum
	Totale parte attiva	141,010,767	
	Peggioramento patrimoniale	21,682,211	
	Bilancio	162,692,485	

N. B. — I dati relativi alla gestione del bilancio di competenza si rilevano dalle colonne 5 e 10 della Sezione II; quelli relativi alla gestione del patrimonio dai prospetti riassuntivi delle variazioni verificatesi nelle attività e passività.

TE e de SPESE e di altri aumenti e diminuzioni patrimoniali.

SOMME	PARTE PASSIVA		SOMME
	GESTIONE DEL BILANCIO DI COMPETENZA.		
118,218,620	1	Spese di bilancio depurate dei movimenti patrimoniali	113,385,067. 45
	GESTIONE DEL PATRIMONIO NON FINANZIARIO.		
	2	Diminuzioni nei materiali vari dei depositi, impianti, attrezzi ed utensili, mobili, ecc.:	
		per consumi di dotazioni L. 301,184. 65	
		per rettificazioni e più esatti accertamenti. » 1,639,946. 09	
22,791,800		per cessazioni, perdite, condoni, ecc. » 26,476,051. 57	
	3	Aumenti nelle passività diverse:	
141,010,470		per sopravvenienze passive varie » 20,890,435. 55	
21,682,210			49,307,617. 86
162,692,680		Totale parte passiva . . .	162,692,685. 31

quelli relativi

GUERRA

MARINA

AERONAUT.

CORPORAZ.

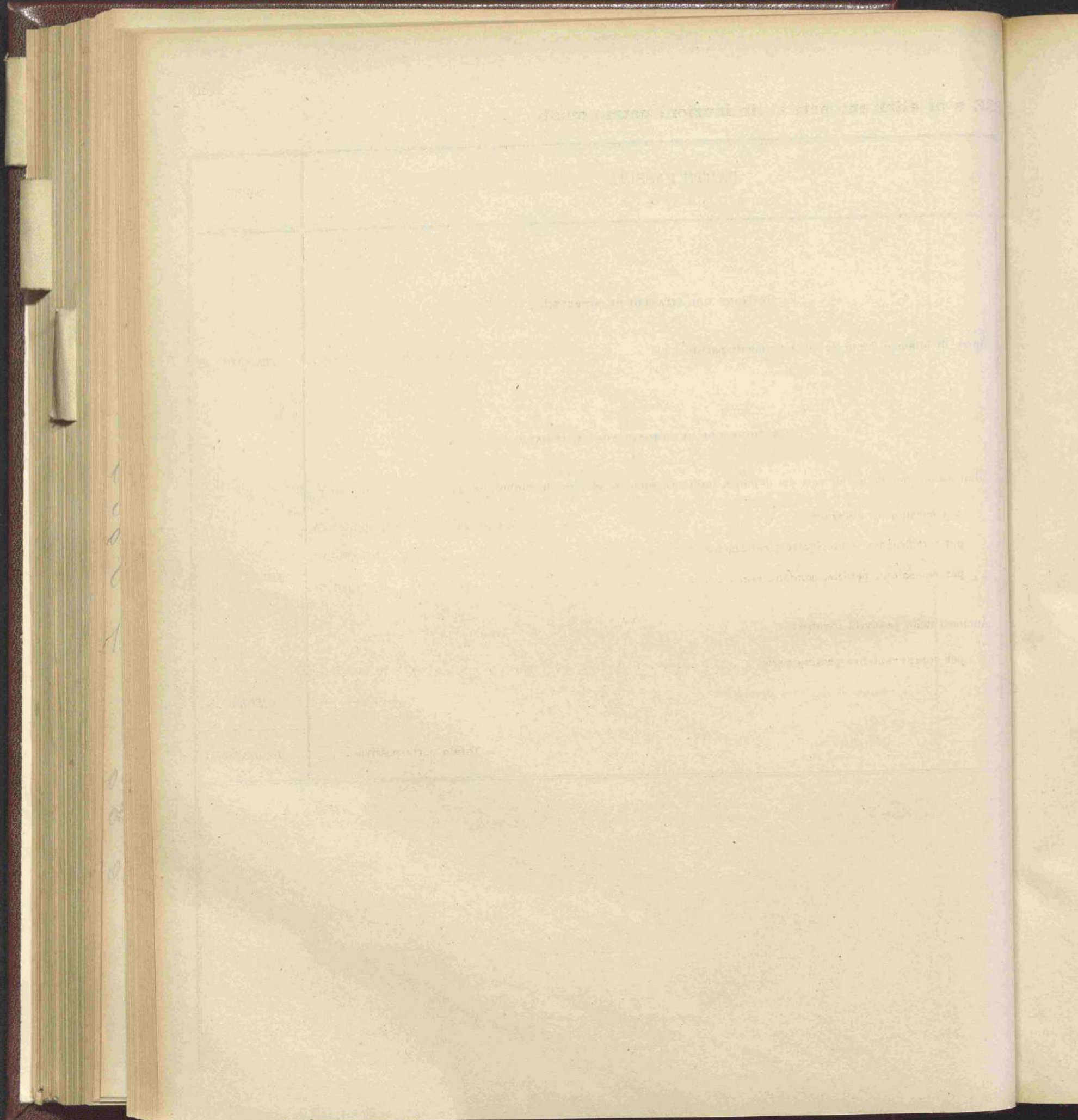

APPENDICE N. 3

al conto consuntivo del Ministero delle comunicazioni
per l'esercizio finanziario dal 1° luglio 1934 al 30 giugno 1935

RENDICONTO
DELL'AMMINISTRAZIONE DELLE FERROVIE DELLO STATO

PARTE PRIMA

CONTO CONSUNTIVO DELL'ENTRATA E DELLA SPESA

GUERRA

MARINA

AERONAUT.

CORPORAZ.

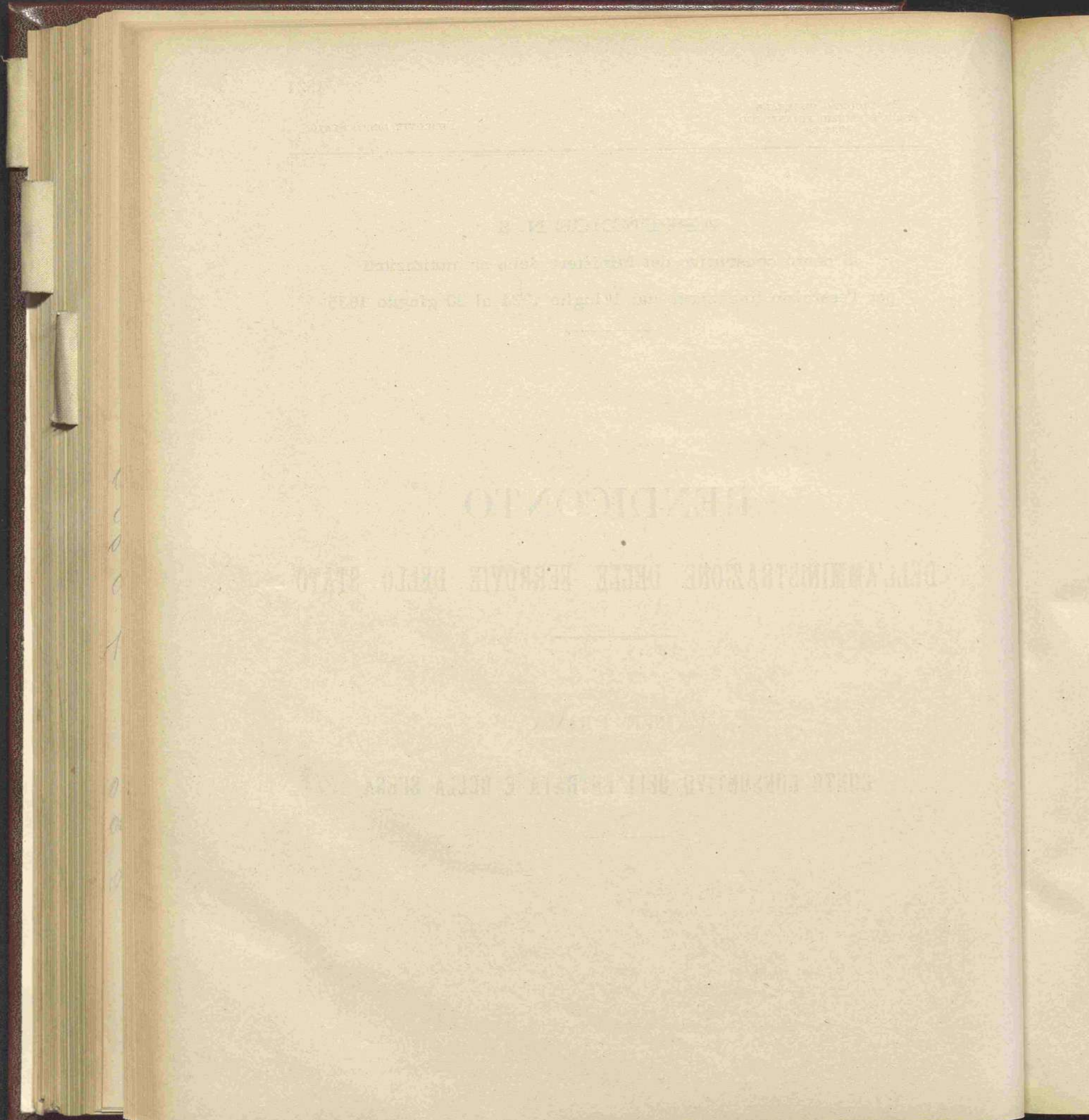

Faint, illegible text, likely bleed-through from the reverse side of the page.

Faint, illegible text, likely bleed-through from the reverse side of the page.

Faint, illegible text, likely bleed-through from the reverse side of the page.

Faint, illegible text, likely bleed-through from the reverse side of the page.

0
0
0
0
1
0
0
0

INDICE

NOTA PRELIMINARE	Pag. 1337
ALLEGATO ALLA NOTA PRELIMINARE	» 1341

PARTE I. — CONTO CONSUNTIVO DELL'ENTRATA E DELLA SPESA.

ENTRATA.

ENTRATE D'ESERCIZIO.

TITOLO I. — *Parte ordinaria:*

Sezione I. — Prodotti del traffico e proventi diversi:

§ 1. — Prodotti del traffico	Pag. 1344
§ 2. — Introiti indiretti dell'esercizio	» 1346
§ 3. — Introiti per rimborsi di spesa	» 1350
§ 4. — Entrate eventuali	» 1356

Sezione II. — Introiti con speciale destinazione a reintegro dei corrispondenti capitoli di spesa	» 1358
---	--------

RIASSUNTO DELLE ENTRATE ORDINARIE.	» 1362
--	--------

FONDI PER AUMENTI PATRIMONIALI E GESTIONI SPECIALI ED AUTONOME.

TITOLO II. — <i>Parte straordinaria</i>	Pag. 1364
TITOLO III. — <i>Magazzini, officine e scorte:</i>	
§ 1. — Gestione autonoma dei magazzini	» 1368
§ 2. — Gestione speciale distributori viveri « La Provvida »	» 1370
§ 3. — Officine e scorte	» 1372
TITOLO IV. — <i>Industrie speciali.</i>	» 1380
TITOLO V. — <i>Gestione del Fondo pensioni e sussidi</i>	» 1380
TITOLO VI. — <i>Gestione del Fondo speciale per le pensioni agli agenti aventi diritto al trattamento di previdenza del personale addetto ai pubblici servizi</i>	» 1384
TITOLO VII. — <i>Gestione delle case economiche per i ferrovieri</i>	» 1386
TITOLO VIII. — <i>Opera di previdenza per gli orfani e famiglie del personale e buonuscita</i>	» 1388
TITOLO IX. — <i>Gestione del Fondo di garanzia per le cessioni</i>	» 1390
TITOLO X. — <i>Gestione dei mutui al personale</i>	» 1392
TITOLO XI. — <i>Mutui a cooperative ferroviarie costruttrici di case economiche e popolari per il personale</i>	» 1394
TITOLO XII. — <i>Gestione per lo sfruttamento dei terreni petroliferi in Albania</i>	» 1396
TITOLO XIII. — <i>Operazioni per conto dei terzi e gestione dei mandati a disposizione e di anticipazione</i>	» 1396
TITOLO XIV. — <i>Partite di giro</i>	» 1398
RIASSUNTO DELL'ENTRATA	» 1400

SPESA.

SPESE D'ESERCIZIO.

TITOLO I. — *Parte ordinaria:*

Sezione I. — Spese d'esercizio della rete ferroviaria e dello stretto di Messina:		
§ 1. — Servizi della Direzione generale	Pag.	1404
§ 2. — Servizio movimento	»	1406
§ 3. — Servizio commerciale e del traffico	»	1408
§ 4. — Servizio materiale e trazione	»	1412
§ 5. — Servizio lavori e costruzioni	»	1418
§ 6. — Linee secondarie a scartamento ridotto (Gruppo Sicilia)	»	1422
§ 7. — Navigazione dello stretto di Messina	»	1428
§ 8. — Spese generali dell'Amministrazione	»	1430
§ 9. — Servizi secondari	»	1438
Sezione II. — Spese complementari	»	1440
Sezione III. — Spese accessorie:		
§ 1. — Spese accessorie attinenti all'azienda ferroviaria	»	1442
§ 2. — Spese accessorie estranee all'azienda ferroviaria	»	1446
§ 3. — Avanzo di gestione	»	1446
RIASSUNTO DELLE SPESE ORDINARIE	»	1448

AUMENTI PATRIMONIALI E GESTIONI SPECIALI ED AUTONOME.

TITOLO II. — <i>Parte straordinaria</i>	Pag.	1450
TITOLO III. — <i>Magazzini, officine e scorte:</i>		
§ 1. — Gestione autonoma dei magazzini	»	1452
§ 2. — Gestione speciale distributori viveri «La Provvida»	»	1454
§ 3. — Officine e scorte	»	1456
TITOLO IV. — <i>Industrie speciali.</i>	»	1460
TITOLO V. — <i>Gestione del Fondo pensioni e sussidi</i>	»	1462
TITOLO VI. — <i>Gestione del Fondo speciale per le pensioni agli agenti aventi diritto al trattamento di previdenza del personale addetto ai pubblici servizi</i>	»	1462
TITOLO VII. — <i>Gestione delle case economiche per i ferrovieri</i>	»	1464
TITOLO VIII. — <i>Opera di previdenza per gli orfani e famiglie del personale e buonuscita</i>	»	1466
TITOLO IX. — <i>Gestione del Fondo di garanzia per le cessioni</i>	»	1468
TITOLO X. — <i>Gestione dei mutui al personale</i>	»	1470
TITOLO XI. — <i>Mutui a cooperative ferroviarie costruttrici di case economiche e popolari per il personale</i>	»	1470
TITOLO XII. — <i>Gestione per lo sfruttamento dei terreni petroliferi in Albania</i>	»	1474
TITOLO XIII. — <i>Operazioni per conto dei terzi e gestione dei mandati a disposizione e di anticipazione</i>	»	1474
TITOLO XIV. — <i>Partite di giro</i>	»	1476
RIASSUNTO DELLA SPESA	»	1478

ALLEGATI ALLA PARTE PRIMA.

ALLEGATO n. 1. — Operazioni per conto dei terzi e gestione dei mandati a disposizione e di anticipazione	Pag. 1484
» n. 2. — Riassunto dei prodotti del traffico	» 1505
» n. 3. — Dimostrazione delle spese di personale	» 1506
» n. 4. — Situazione numerica riassuntiva del personale	» 1507
» n. 5. — Entrate di bilancio destinate a fronteggiare le spese patrimoniali, dal 1° luglio 1905	» 1512
» n. 6. — Anticipazioni del Tesoro ed entrate autorizzate per far fronte alle spese della parte straordinaria del bilancio	» 1514
» n. 7. — Interessi ed ammortamenti corrisposti dal 1° luglio 1905 in conto sovvenzioni del Tesoro.	» 1518
» n. 8. — Dimostrazione delle somme impegnate e di quelle pagate dal 1° luglio 1905 per spese di carattere patrimoniale	» 1520
» n. 9. — Dimostrazione dell'impiego delle sovvenzioni del Tesoro e dei mezzi d'esercizio e contributi diversi nelle varie categorie di spese patrimoniali	» 1522
» n. 10. — Gestione delle case economiche per i ferrovieri	» 1523
» n. 11. — Gestione dei capitali del Fondo pensioni impiegati in mutui al personale.	» 1524
» n. 12. — Gestione dei mutui a cooperative edili ferroviarie	» 1525
» n. 13. — Tassa erariale sui trasporti	» 1530

PARTE II. — CONTO DELLE ENTRATE E DELLE SPESE ORDINARIE AL NETTO.

CONTO DELLA PARTE ORDINARIA ENTRATE E SPESE AL NETTO	Pag. 1532
ALLEGATO n. 14. — Elenco delle partite detratte per ridurre al netto il bilancio della parte ordinaria	» 1536
» n. 15. — Sviluppo, per articoli, dei capitoli della Entrata e della Spesa e confronto con l'esercizio 1933-34	» 1544

PARTE III. — CONTO GENERALE DEL PATRIMONIO AL 30 GIUGNO 1935.

CONTO GENERALE DEL PATRIMONIO AL 30 GIUGNO 1935	Pag. 1566
Conto generale del patrimonio al 30 giugno 1935 — Confronto con la situazione alla fine dell'esercizio precedente	» 1568
ALLEGATO n. 16. — Attività di natura industriale	» 1570
» n. 17. — Mezzi diversi d'esercizio	» 1571
» n. 18. — Dimostrazione del movimento della gestione dei magazzini e relativo Fondo di dotazione.	» 1572
» n. 19. — Situazione delle scorte di magazzino e dei materiali in corso di regolazione	» 1573
» n. 20. — Dimostrazione della dotazione ricevuta dall'Azienda in linee e mezzi d'esercizio	» 1574
» n. 21. — Dimostrazione degli elementi costitutivi del patrimonio netto dell'Azienda.	» 1575
» n. 22. — Sovvenzioni ricevute per le spese straordinarie e importo per l'esercizio 1934-35 delle corrispondenti annualità	» 1576
» n. 23. — Dimostrazione della rimanenza di Cassa	» 1582
» n. 24. — Situazione del Fondo di riserva per le spese impreviste.	» 1584
» n. 25. — Situazione dei Fondi di riserva per le spese complementari e vari	» 1585
» n. 26. — Conto del patrimonio della gestione speciale viveri « La Provvida »	» 1588

PARTE IV. — LIQUIDAZIONE GENERALE Pag. 1592

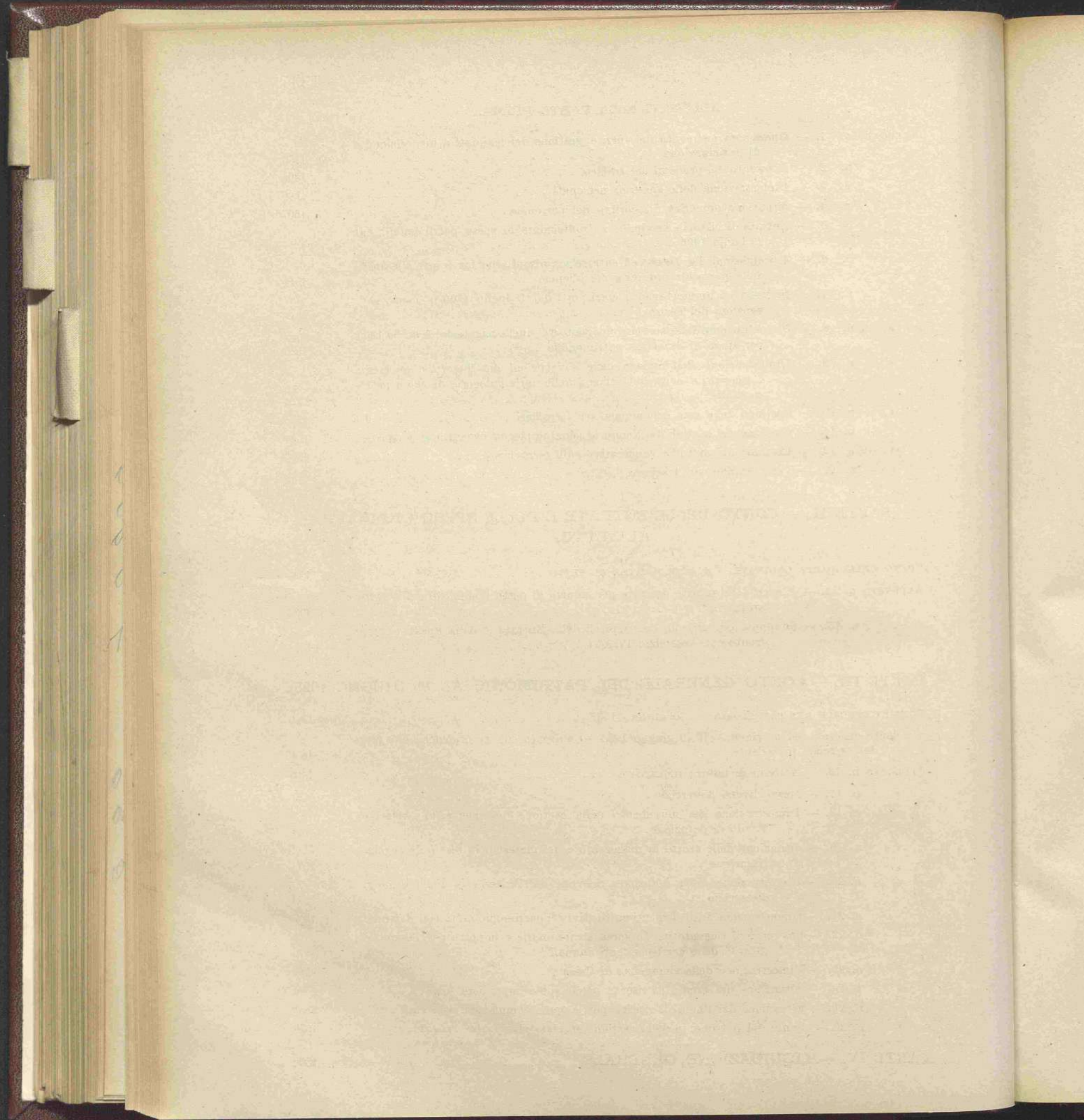

NOTA PRELIMINARE

Previsioni. — Le previsioni dell'entrata e della spesa per l'esercizio 1934-35 approvate con la legge 1° marzo 1934, n. 434, presentavano i seguenti risultati:

	ENTRATE	SPESE	DIFFERENZE
Entrate e spese effettive ordinarie . . .	L. 3,044,791,232.50	3,891,791,232.50	— 850,000,000
Entrate e spese effettive straordinarie . . .	» 69,400,000 —	69,400,000 —	»
	<u>L. 3,114,191,232.50</u>	<u>3,961,191,232.50</u>	<u>— 850,000,000</u>

Variazioni alle previsioni. — Le dette previsioni ebbero a subire le seguenti modificazioni per effetto dei Regi decreti-legge 12 luglio 1934, n. 1168, e 20 giugno 1935, n. 1027, e dei Regi decreti 2 dicembre 1934, n. 2039, e 18 novembre 1935, n. 2095.

a) Diminuzioni ai capitoli 1, 2, 3, 11 e 17 dell'entrata ordinaria per . . .	L. 187,000,000 —		
b) Aumenti ai capitoli 6, 7, 9, 12, 14, 15, 19, 20 e 21 dell'entrata ordinaria per	» 45,831,976.54		
Totale delle diminuzioni dell'entrata ordinaria . . .	L. 141,168,023.46		
c) Diminuzioni al capitolo 33 dell'entrata straordinaria per	» 4,500,000 —		
Totale delle diminuzioni dell'entrata	<u>L. 145,668,023.46</u>		
d) Diminuzioni ai capitoli 1, 3, 4, 6, 7, 8, 9, 11, 12, 15, 17, 19, 20, 24, 25, 27, 29, 30, 32, 33, 34, 36, 43, 46, 50, 53 e 54 della spesa ordinaria per	L. 170,200,000 —		
e) Aumenti ai capitoli 1, 3, 6, 9, 10, 12, 13, 17, 19, 21, 22, 23, 24, 26, 28, 29, 37, 39, 40, 44, 45 e 50 della spesa ordinaria per	» 64,031,976.54		
Totale delle diminuzioni della spesa ordinaria	L. 106,168,023.46		
f) Diminuzione al capitolo 66 della spesa straordinaria per	» 4,500,000 —		
Totale delle diminuzioni della spesa	<u>L. 110,668,023.46</u>		

Previsioni rettificata. — Tenuto conto delle cennate variazioni, le previsioni dell'esercizio 1934-35 vennero a determinarsi nelle seguenti cifre:

	ENTRATE	SPESE	DIFFERENZA
Entrate e spese effettive ordinarie . . .	L. 2,900,623,209.04	3,785,623,209.04	— 885,000,000
Entrate e spese effettive straordinarie . . .	» 64,900,000 —	64,900,000 —	»
	<u>L. 2,965,523,209.04</u>	<u>3,850,523,209.04</u>	<u>— 885,000,000</u>

Conseguentemente il capitolo 24 dell'entrata « Sovvenzione del Tesoro per colmare il disavanzo della gestione » venne a subire un aumento di lire 35,000,000.

Accertamenti. — Le entrate e le spese accertate, esclusi gli introiti con speciale destinazione a reintegro di corrispondenti capitoli di spesa, poste in confronto con le previsioni rettificcate, danno i seguenti risultati complessivi:

	PREVISIONI RETTIFICATE	ACCERTAMENTI	DIFFERENZA
Entrate effettive ordinarie	L. 2,900,623,209.04	2,921,153,294.77	+ 20,530,085.73
Entrate effettive straordinarie	» 64,900,000 —	115,368,621.11	+ 50,468,621.11
Totale delle entrate	L. 2,965,523,209.04	3,036,521,915.88	+ 70,998,706.84
Spese effettive ordinarie	L. 3,785,623,209.04	3,761,444,498.27	— 24,178,710.77
Spese effettive straordinarie	» 64,900,000 —	115,368,621.11	+ 50,468,621.11
Totale delle spese	L. 3,850,523,209.04	3,876,813,119.38	+ 26,289,910.34
Differenza	L. 885,000,000 —	840,291,203.50	— 44,708,796.50

Rispetto al precedente esercizio 1933-34, che si chiude con un disavanzo di lire 806,956,048.04 (di cui lire 6,956,048.04 prelevate dal Fondo di riserva a integrazione delle entrate deficienti) la gestione 1934-35 segna un peggioramento di L. 33,335,155.46

dovuto:

a minori entrate	L. 112,589,366.42
ed a minori spese	» 79,254,210.96
	L. 33,335,155.46

ENTRATE.

Le risultanze del 1934-35 confrontate con quelle del 1933-34 presentano:

una diminuzione nei prodotti del traffico di milioni 130.7 di cui 41.8 in quelli relativi ai trasporti viaggiatori e bagagli e 88.9 in quelli relativi ai trasporti merci i quali, più dei primi, hanno risentito l'influenza sia della situazione generale del traffico, sia della concorrenza dei mezzi automobilistici;

una diminuzione di milioni 6.8 negli introiti indiretti, risultante, da una parte, specialmente dai minori utili realizzati nella gestione del magazzino, nonché dai minori introiti per affitti di locali a causa delle riduzioni accordate col Regio decreto-legge 14 aprile 1934, n. 563, e dall'altra, dal miglioramento che, in misura sia pure limitata, si è avuto nei corrispettivi per l'esercizio dei binari di raccordo;

un aumento di milioni 23.6 negli introiti a rimborso di spesa, soprattutto per i recuperi di carattere generale in causa delle maggiori prestazioni per lo studio, la dirigenza e la sorveglianza dei lavori richieste dallo sviluppo assunto dalle opere e provviste in conto patrimoniale, come pure per i recuperi diversi dei servizi in dipendenza specialmente delle prestazioni alla gestione speciale viveri. In aumento sono stati pure gli introiti relativi ai trasporti per conto delle poste, nonché gli interessi a carico della gestione delle centrali elettriche data l'entrata in esercizio della nuova centrale di Suviana, provento questo però che ha la sua contropartita nelle spese d'esercizio come elemento d'integrazione del costo dell'energia elettrica posta a carico della trazione dei treni;

un aumento di milioni 1.3 nelle entrate eventuali, dovuto al combinato effetto di una diminuzione di milioni 11.3 per minori interessi sulle somme provenienti dai mutui contratti per le elettrificazioni e depositate in conto corrente alla Tesoreria centrale e di un maggior prelievo di milioni 12.9 dal fondo di riserva per le spese impreviste dovuto allo straordinario prelevamento di milioni 14 autorizzato con Regio decreto 2 dicembre 1934, n. 2039, per far fronte alle maggiori spese occorrenti per la guardia ai passaggi a livello in seguito alla deliberata loro chiusura; mentre nessun prelievo è occorso di fare a integrazione di deficienze delle entrate, titolo per il quale nel 1933-34 vennero invece eccezionalmente prelevati milioni 7.

SPESE.

Le spese ordinarie d'esercizio (Sezione 1 ^a) nel 1934-35 ammontarono a . . .	L.	2,899,927,353.58
mentre nel 1933-34 furono di	»	2,991,176,733.03
con una diminuzione di	L.	91,249,379.45

a formare le quali concorrono:

le spese di personale per milioni 102.7 che, per quanto prevalentemente dovuti alla riduzione delle paghe e competenze accessorie di cui il Regio decreto-legge 14 aprile 1934, n. 561, che nel 1933-34 aveva fatto sentire i suoi effetti solo negli ultimi mesi, sono in parte da ascrivere anche alla ulteriore diminuzione apportata al quantitativo degli agenti in servizio;

il combustibile per la locomozione a vapore, per milioni 9.5, in conseguenza della riduzione avuta nel relativo prezzo (da 88.55 a 81.93 al tonnellata) la quale ha esuberantemente compensato l'effetto dell'aumento (da tonnellate 2.205.950 a tonnellate 2.269.368) verificatosi nel consumo in corrispondenza con le maggiori percorrenze dei treni;

la manutenzione del materiale rotabile, per milioni 32.5, per effetto soprattutto dei minori costi unitari, sia nelle officine private, che in quelle dell'Amministrazione, nelle quali ultime le lavorazioni hanno in particolare beneficiato della riduzione delle competenze al personale di cui al soprarichiamato Regio decreto-legge 561, nonché della ulteriore diminuzione apportata al quantitativo del personale operaio;

gli indennizzi, per milioni 0.6 con che l'inerente spesa è discesa a milioni 2.7; il quale importo riferito all'ammontare dei prodotti merci corrisponde ad una percentuale del 0.18 contro quella dell'1.44 che si era avuta nell'ultimo esercizio dell'anteguerra (1913-14);

le spese generali diverse, per milioni 2.4, dovute a varianti in più ed in meno nei diversi capitoli e specialmente, da una parte, alle minori deficienze accertate nella gestione delle scorte di magazzino, alle minori provvigioni ad agenzie italiane ed estere, e ai minori indennizzi per danni alle persone ed alle proprietà, mentre dall'altra parte figurano in aumento il contributo nelle spese delle stazioni comuni, nonché le « spese diverse » soprattutto in conseguenza del rilievo da parte dell'Amministrazione dei mezzi d'esercizio già di proprietà della Società italiana delle casse mobili.

Sono per contro in aumento:

le forniture, acquisti e prestazioni diverse, per milioni 15.3 imputabili specialmente alla nuova spesa sostenuta per la guardia dei passaggi a livello prima lasciati aperti ed incustoditi, nonché a maggiori prestazioni richieste dalla manipolazione dei carboni in conseguenza di più ingenti arrivi;

l'energia elettrica per la trazione dei treni, per milioni 5.1 in conseguenza del maggior servizio disimpegnato a trazione elettrica in seguito all'attivazione di questa su altre linee;

la manutenzione della linea, per milioni 1.8, risultanti da molteplici varianti in più ed in meno nelle diverse voci essendo state in aumento, da una parte, specialmente le spese per i lavori in appalto già di competenza del personale del mantenimento e per il risanamento della massicciata, e in diminuzione quelle per i fabbricati e per il ricambio delle traverse, in correlazione queste ultime col minor prezzo;

le spese generali di personale, per milioni 32.2, direttamente dovuti al maggior contributo al fondo pensioni il quale nel precedente anno aveva beneficiato, oltre che del più elevato tasso sui titoli di consolidato, dell'anticipata riscossione della differenza di interessi sui titoli stessi a seguito della loro conversione, mentre nel 1935-35 questi proventi sono mancati ed il fondo ha risentito in pieno il carico delle maggiori pensioni in corrispondenza dell'accresciuto numero di pensionati;

i servizi secondari per milioni 1.1, specialmente per i maggiori versamenti a favore dell'Opera di previdenza dei ricavi dalla pubblicità nelle stazioni e nei treni, per i quali figura all'entrata un corrispondente aumento dovuto alla liquidazione di partite che alla chiusura dell'esercizio precedente non avevano ancora potuto essere definite.

Nelle *spese complementari* (Sezione 2^a) le assegnazioni per l'esercizio 1934-35 per i titoli « manutenzione straordinaria » « rinnovamento della parte metallica dell'armamento » e « rinnovamento del materiale rotabile » tanto per la Rete principale quanto per le ferrovie secondarie sicule, al netto delle partite che hanno corrispondenza con l'entrata, sono state di L. 142,232,000 —
mentre nel 1933-34 ammontarono a » 156,499,911.32

onde si è avuta in questa categoria di spese una diminuzione di L. 14,267,911.32

essenzialmente attribuibile ai lavori di rinnovamento dell'armamento, i quali peraltro hanno potuto avere egualmente il dovuto sviluppo, grazie alle disponibilità in conto-residui.

Le spese accessorie sono ammontate a	L.	719,285,144.69
mentre nel 1933-34 importarono	»	693,022,064.88
onde un aumento di	L.	<u>26,263,079.81</u>

risultante dalle variazioni in più verificatesi: per milioni 10,3 nell'annualità dovuta al Tesoro per le sovvenzioni destinate alle spese di carattere patrimoniale, per milioni 16.7 nell'annualità corrisposta al Consorzio di Credito per le Opere pubbliche nei mutui contratti per far fronte alle spese di elettrificazione delle linee, il cui piano di ammortamento è entrato a regime nell'esercizio 1934-35, e per milioni 0.1 nelle restituzioni di multe per ritardate consegne di materiali e di lavori, mentre si è verificato un risparmio di milioni 0.8, non essendosi nel nuovo esercizio avuto l'onere che per tale importo gravò su quello precedente per il rimborso al suddetto Consorzio delle spese occorse per l'allestimento e collocamento delle obbligazioni emesse per l'elettrificazione.

I risultati della gestione si possono riassumere come appresso:

Minori spese ordinarie d'esercizio	L.	91,249,379.45
Minori spese complementari	»	14,267,911.32
	L.	105,517,290.77
Maggiori spese accessorie	»	26,263,079.81
onde un totale di minori spese di	L.	79,254,210.96
e poichè le minori entrate furono di	»	112,589,366.42
si ottengono	L.	<u>33,335,155.46</u>
che costituiscono il complessivo peggioramento con cui si è chiusa la gestione 1934-1935 corrispondente alla differenza fra il disavanzo accertato nel 1934-35 in	L.	840,291,203.50
e quello della gestione 1933-34	»	806,956,048.04
	L.	<u>33,335,155.46</u>

ALLEGATO ALLA NOTA PRELIMINARE.

Regio decreto 2 dicembre 1934-XIII, n. 2039, che autorizza un prelevamento dal fondo di riserva per le spese impreviste dell'Amministrazione delle ferrovie dello Stato per l'esercizio finanziario 1934-35.

SIRE I

Allo scopo di meglio assicurare la regolarità e la sicurezza dell'esercizio ferroviario e la incolumità delle persone, in conseguenza specialmente delle più alte velocità consentite ai treni circolanti sulla rete ferroviaria, è stato ritenuto necessario provvedere alla chiusura dei passaggi a livello col conseguente loro presenziamento da parte di apposito personale, da assumersi in base a contratto.

L'onere derivante da tale provvedimento, che non poteva essere previsto allorchè vennero concrete le proposte per il bilancio di previsione del corrente esercizio finanziario 1934-35, può essere valutato a lire 14,000,000, che non trovano capienza nello stanziamento previsto al capitolo 13 « Forniture, spese ed acquisti » del servizio lavori e costruzioni.

Pertanto, per poter far fronte alla spesa di cui trattasi, si trova necessario integrare della somma anzidetta lo stanziamento dell'indicato capitolo, provvedendo a mezzo di un corrispondente prelievo dal « Fondo di riserva » per le spese impreviste dell'Amministrazione ferroviaria, considerato che il Fondo stesso presenta per l'esercizio 1934-35 una disponibilità di lire 59,226,972.22.

Ci onoriamo quindi di sottoporre all'Augusta firma di Vostra Maestà l'unito decreto.

VITTORIO EMANUELE III
PER GRAZIA DI DIO E PER VOLONTÀ DELLA NAZIONE
RE D'ITALIA

Vista la legge 1° marzo 1934, n. 434;

Visto l'articolo 2 del Regio decreto-legge 31 dicembre 1925, n. 2439;

Visto l'articolo 6, ultimo comma, del Regio decreto-legge 26 maggio 1932, n. 563;

Considerato che il « Fondo di riserva » delle spese impreviste delle ferrovie dello Stato, compresa l'assegnazione in suo favore inscritta nello stato di previsione della spesa per l'esercizio 1934-35, presenta una disponibilità di lire 59,226,972.22;

Sulla proposta del Nostro Ministro Segretario di Stato per le comunicazioni di concerto con quello delle finanze;

Abbiamo decretato e decretiamo:

Dal « Fondo di riserva per le spese impreviste » delle ferrovie dello Stato, depositato in conto corrente presso la Tesoreria centrale del Regno, è autorizzata, per l'esercizio 1934-35, la prelevazione di lire 14,000,000 (quattordici milioni) da versarsi all'Amministrazione delle ferrovie con imputazione al capitolo 21 « Prelevamento dal Fondo di riserva, ecc. » dello stato di previsione dell'entrata dell'Amministrazione medesima per l'esercizio predetto e da portarsi in aumento allo stanziamento del seguente capitolo del bilancio della spesa:

Capitolo 13. — Forniture, spese ed acquisti (servizio lavori e costruzioni) lire 14,000,000.

Il presente decreto sarà comunicato al Parlamento unitamente al rendiconto delle ferrovie dello Stato per l'esercizio 1934-35.

Ordiniamo che il presente decreto, munito del sigillo dello Stato, sia inserito nella raccolta ufficiale delle leggi e dei decreti del Regno d'Italia, mandando a chiunque spetti di osservarlo e di farlo osservare.

Dato a Roma, addì 2 dicembre 1934 - Anno XIII.

PUPPINI — JUNG.

VITTORIO EMANUELE.

Visto, *il Guardasigilli*: DE FRANCISCI.

Regio decreto 18 novembre 1935-XIV, n. 2095, che autorizza una seconda prelevazione dal fondo di riserva dell'Amministrazione delle ferrovie dello Stato per l'esercizio finanziario 1934-35.

SIRE I

Alla chiusura dell'esercizio 1934-35, in conseguenza di imprevedibili circostanze inerenti alla particolare natura dell'Azienda delle ferrovie dello Stato, si sono verificate, in tre capitoli di spesa del rispettivo bilancio, eccedenze d'impegni, rispetto alla previsione, per il complessivo importo di lire 831,976.54, però esuberantemente compensate da economie in vari capitoli.

Il « Fondo di riserva per le spese impreviste » dell'Amministrazione suddetta, da cui in base al Regio decreto 2 dicembre 1934, n. 2039, sono state già prelevate lire 14,000,000 per coprire l'onere derivante dalla chiusura dei passaggi a livello allo scopo di meglio assicurare la regolarità e la sicurezza dell'esercizio e la incolumità delle persone, presenta tuttora una disponibilità di 45,226,972.22 lire, grazie al versamento al Fondo stesso della somma di lire 20,000,000 inscritta al capitolo 56 del bilancio della spesa.

In armonia pertanto a quanto fu praticato negli scorsi anni, si manifesta l'opportunità di integrare lo stanziamento dei capitoli di spesa deficienti mediante il prelievo dal Fondo in questione della somma occorrente, nell'intesa che il reintegro dell'importo di lire 831,976.54 avrà luogo a mezzo dei prescritti stanziamenti nei bilanci successivi, in conformità all'ultimo comma dell'articolo 6 del Regio decreto-legge 26 maggio 1932, n. 563.

Essendo al prelevamento di cui trattasi da provvedere, secondo le disposizioni del Regio decreto-legge 31 dicembre 1925, n. 2439, a mezzo di decreto Reale da presentarsi al Parlamento insieme al consuntivo, ci onoriamo di sottoporre all'Augusta firma di Vostra Maestà l'unito decreto.

VITTORIO EMANUELE III

PER GRAZIA DI DIO E PER VOLONTÀ DELLA NAZIONE

RE D'ITALIA

Vista la legge 1^o marzo 1934, n. 434, con cui furono approvati gli stati di previsione dell'entrata e della spesa delle ferrovie dello Stato per l'esercizio 1934-35;

Visto l'articolo 2 del Regio decreto-legge 31 dicembre 1925, n. 2439;

Visto il Regio decreto-legge 26 marzo 1932, n. 563;

Considerato che il « Fondo di riserva per le spese impreviste » delle Ferrovie dello Stato, compresa l'assegnazione di lire 20,000,000 inscritta nello stato di previsione della spesa per l'esercizio 1934-35 e tenuto conto del prelievo di lire 14,000,000 effettuato giusta il Regio decreto 2 dicembre 1934, n. 2039, per coprire l'onere derivante dalla chiusura dei passaggi a livello, presenta una disponibilità di lire 45,226,972.22;

Sulla proposta del nostro Ministro segretario di Stato per le comunicazioni di concerto con quello delle finanze:

Abbiamo decretato e decretiamo:

Dal « Fondo di riserva per le spese impreviste » delle ferrovie dello Stato, depositato in conto corrente presso la Tesoreria centrale del Regno, è autorizzata, per l'esercizio 1934-35, una seconda prelevazione di lire 831,976.54 (ottocentotrentunomila novecentosettantasei e 54/100) da versarsi all'Amministrazione delle ferrovie con imputazione al capitolo 21 « Prelevamenti dal Fondo di riserva delle spese impreviste destinate alla parte ordinaria » dello stato di previsione dell'entrata dell'Amministrazione

medesima per l'esercizio predetto e da portarsi in aumento allo stanziamento dei seguenti capitoli del bilancio della spesa:

Capitolo 37. — Contributo dell'Amministrazione ferroviaria nelle spese per le stazioni d'uso comune	L. 423,206.35
Capitolo 39. — Compensi corrisposti ad Amministrazioni ferroviarie estere per l'esercizio di tronchi di confine	» 26,770.19
Capitolo 50. — Rinnovamento del materiale rotabile	» 382,000 —
	<u>L. 831,976.54</u>

Il presente decreto sarà comunicato al Parlamento unitamente al rendiconto consuntivo dell'Amministrazione delle ferrovie dello Stato per l'esercizio 1934-35.

Ordiniamo che il presente decreto, munito del sigillo dello Stato sia inserito nella raccolta ufficiale delle leggi e dei decreti del Regno d'Italia, mandando a chiunque spetti di osservarlo e di farlo osservare.

Dato a Roma, addì 18 novembre 1935-XIV.

VITTORIO EMANUELE

BENNI — THAON DI REVEL.

Visto, *il Guardasigilli*: SOLMI.

GUERRA

MARINA

AERONAUT.

CORPORAZ.

Capitoli				Conto della competenza per l'esercizio 1934-35									
Numero			Denominazione	Rapporti fra le colonne	Somme					Maggiori o minori entrate			
del 1933-34	del 1934-35	del 1935-36			d	e = i ± k	previste	accertate			Totale = f + g + h i = r + t + t - p	k = i - e	
								riscosse					rimaste da risuotere
								versate	rimaste da versare				
a	b	c			f = r - m	g = s - n	h = t - o						
			ENTRATA										
			TITOLO I. — PARTE ORDINARIA.										
			(Art. 18, prima parte, della legge 7 luglio 1907, n. 429).										
			Sezione I. — PRODOTTI DEL TRAFFICO E PROVENTI DIVERSI.										
			§ 1. — Prodotti del traffico.										
01	1	1	Prodotti della rete principale e dello stretto di Messina	(a)	2,595,900,000. »	2,611,297,210. 65	»	»	2,611,297,210. 65	+ 15,397,210.			
			A) Viaggiatori		1,071,025,465. 41								
			B) Bagagli e cani		27,791,934. 81								
			C) Merci a grande velocità		241,664,137. 06								
			D) Merci a piccola velocità		1,270,815,673. 37								
01	2	2	Prodotti delle ferrovie secondarie Sicule	(b)	4,100,000. »	3,974,382. 86	»	»	3,974,382. 86	— 125,617.			
			A) Viaggiatori		1,009,554. 87								
			B) Bagagli e cani		23,291. 56								
			C) Merci a grande velocità		192,547. 96								
			D) Merci a piccola velocità		1,848,988. 47								
			Totale del § 1		2,600,000,000. »	2,615,271,593. 51	»	»	2,615,271,593. 51	+ 15,271,593.			

N. B. — Le somme parziali che figurano nella colonna (d) costituiscono lo sviluppo di quelle accertate di cui alla colonna (i).
 (a) Dedotte lire 179,800,000 per effetto del Regio decreto-legge 20 giugno 1935, n. 1027.
 (b) Dedotte lire 200,000 per effetto del Regio decreto-legge 20 giugno 1935, n. 1027.

Al 1° luglio 1934

Colonne s e t del conto consuntivo 1933-34

l = p ± q

(e) Compresse lire capitolo 6

terro delle comunicazioni.

Maggiori o minori entrate k = l - e	Conto dei residui degli esercizi precedenti					Versamenti (Competenza e residui)	Residui attivi al 30 giugno 1935		
	Al 1° luglio 1934 Colonne s e t del conto consuntivo 1933-34	Riscossi		Rimasti da riscuotere	TOTALE = m + n + o		Aumenti o diminuzioni	Somme riscosse e non versate	Somme rimaste da riscuotere
		Versati	Rimasti da versare						
p	l = p ± q	m = r - f	n = s - g	o = t - h	p = r + s + t - l	q = p - l	r = j + m	s = g + n	t = h + o
	X		X	X	X				
0.65 + 15,997.20	»	»	»	»	»	»	2,611,297.210.65	»	»
82.86 - 125.00	»	»	»	»	»	»	3,974,382.86	»	»
593.51 + 15,271.50	»	»	»	»	»	»	2,615,271,593.51	»	»

colonna (i).

(e) Compresa lire 2,998,634.35 corrispondenti al contributo per riduzioni di tariffa dipendenti da motivi d'interesse generale di cui al capitolo 62 della spesa.

GUERRA

MARINA

AERONAUT.

CORPORAZ.

Capitoli				Conto della competenza per l'esercizio 1934-35										
Numero			Denominazione	Rapporti fra le colonne	Somme					Maggiori o minori entrate				
del 1933-34	del 1934-35	del 1935-36			d	e	previste	accertate			i			
								f	riscosse			h	TOTALE	
									g					rimaste da versare
a	b	c		= i ± k	= r - m	= s - n	= t - o	= r + s + t - p	= l - q					
			§ 2. — <i>Introiti indiretti dell'esercizio.</i>											
3	3	3	Redditi patrimoniali		(a) 26,000,000. »	25,722,095. 02	»	»	25,722,095. 02	— 277,904. 98				
			4) Pigioli di locali	15,335,326. 18										
			1. Alloggi nei fabbricati dell'Amministrazione	10,751,679. 60										
			2. Locali diversi	4,583,646. 58										
			B) Affitto di terreni, di aree di deposito e vendita di prodotti del suolo	1,989,262. 49										
			C) Concessioni di caffè, spacci e affitti relativi	6,274,540. 72										
			D) Canoni per pedaggi, attraversamenti e accessi speciali	1,550,318. 68										
			E) Diversi	572,646. 95										
4	4	4	Telegrammi privati		1,000,000. »	1,212,805. 16	»	»	1,212,805. 16	+ 212,805. 16				
5	5	5	Noli attivi di materiale rotabile in servizio cumulativo		2,500,000 »	2,128,682. 15	»	»	2,128,682. 15	— 371,317. 85				
6	6	6	Corrispettivi per l'esercizio dei binari di raccordo e nolo di materiali diversi dell'Amministrazione ferroviaria		(b) 14,700,000. »	15,034,397. 75	»	»	15,034,397. 75	+ 334,397. 75				
			A) Corrispettivi per l'esercizio dei binari di raccordo e per carico e scarico in punti determinati	9,759,259. 55										
			B) Nolo di materiali diversi	5,275,138. 20										
			Da riportarsi		44,200,000. »	44,097,980. 08	»	»	44,097,980. 08	— 102,019. 92				

(a) Dedotte lire 2,300,000 per effetto del Regio decreto-legge 12 luglio 1934, n. 1168 e lire 1,200,000 per effetto del Regio decreto-legge 20 giugno 1935, n. 1027.

(b) Comprese

tero delle

comunicazioni.

ENTRATA - FERROVIE DELLO STATO.

-35

Maggiori
o
minori entratek
= l - e

02 — 277,904. 8

16 + 212,805. 16

15 — 371,317. 8

75 + 334,397. 75

08 — 102,019. 8

decreto-legge

Conto dei residui degli esercizi precedenti						Residui attivi al 30 giugno 1935		
Al 1° luglio 1934 — <i>Colonne s e t del conto consuntivo 1933-34</i>	Riscossi		Rimasti da riscuotere	TOTALE — = m + n + o	Aumenti o diminuzioni	Versamenti (Competenza e residui)	Somme riscosse e non versate	Somme rimaste da riscuotere
l = p ± q	Versati m = r - f	Rimasti da versare n = s - g	o = t - h	p = r + s + t - i	q = p - l	r = f + m	s = g + n	t = h + o
»	»	»	»	»	»	25,722,005. 02	» -	»
»	»	»	»	»	»	1,212,805. 16	»	»
»	»	»	»	»	»	2,128,682. 15	»	»
»	»	»	»	»	»	15,034,397. 75	»	»
»	»	»	»	»	»	44,097,380. 08	»	»

(b) Comprese lire 700,000 per effetto del Regio decreto-legge 20 giugno 1935, n. 1027.

GUERRA

MARINA

AERONAUT.

CORPORAZ.

Capitoli			Conto della competenza per l'esercizio 1934-35					Maggiori o minori entrate	Al 1° luglio 1934 — Colonne s e t del conto consuntivo 1933-34 — l = p ± q		
Numero			Denominazione d	Rapporti fra le colonne e = t ± k	Somme						
del 1933-34 a	del 1934-35 b	del 1935-36 c			previste e	accertate				TOTALE — = f + g + h i = r + s + t - p	
						versate f = r - m	rimaste da versare g = s - n				rimaste da risuotere h = t - o
			Riporto	44,200,000. »	44,097,980. 08	»	»	44,097,980. 08	— 102,019. 32	»	
01	7	7	Prodotti per servizi accessori	16,000,000. » (a)	15,283,605. 49	»	»	15,283,605. 49	— 716,394. 51	»	
			A) Tasse per deposito ba- gagli	3,824,525. 20							
			B) Introiti pel servizio di pubblicità nelle stazioni e nei treni (cap. 45-A della spesa)	1,806,915. »							
			C) Introiti della rivendita libri e giornali	841,246. 15							
			D) Introiti lordi per noleg- gio di cuscini	2,818,080. »							
			E) Biglietti d'ingresso nelle stazioni	3,070,785. 40							
			F) Diversi	2,922,053. 74							
01	8	8	Introiti indiretti delle ferrovie secondarie Si- cule	100,000. »	85,190. 39	»	»	85,190. 39	— 14,809. 61	»	
09	9	9	Utili di magazzino	22,000,000. » (b)	20,682,904. 65	»	»	20,682,904. 65	— 1,317,095. 35	»	
			A) Eccedenze riscontrate nelle scorte (cap. 73-D della spesa)	5,552,885. 51							
			B) Maggior ricavo nella ven- dita dei materiali in rap- porto al prezzo di carico e utili diversi	15,130,019. 14							
			Totale del § 2	82,300,000. »	80,149,680. 61	»	»	80,149,680. 61	— 2,150,319. 39	»	

(a) Comprese lire 1,600,000 per effetto del Regio decreto-legge 20 giugno 1935, n. 1027.

(b) Comprese

ero delle comunicazioni.

35	Conto dei residui degli esercizi precedenti						Residui attivi al 30 giugno 1935		
	Al 1° luglio 1934 — Colonne s e t del conto consuntivo 1933-34	Riscossi		Rimasti da riscuotere	TOTALE — = m + n + o	Aumenti o diminuzioni	Versamenti (Competenza e residui)	Somme riscosse e non versate	Somme rimaste da riscuotere
		Versati	Rimasti da versare						
Maggiori o minori entrate	l = p ± q	m = r - f	n = s - g	o = t - h	p = r + s + t - i	q = p - l	r = f + m	s = g + n	t = h + o
8 — 102,019, 92	»	»	»	»	»	»	44,007,980, 08	»	»
9 — 716,394, 52	»	»	»	»	»	»	15,283,605, 49	»	»
99 — 14,809, 00	»	»	»	»	»	»	85,190, 39	»	»
35 — 1,317,006, 32	»	»	»	»	»	»	20,682,904, 65	»	»
81 — 2,150,319, 32	»	»	»	»	»	»	80,149,680, 61	»	»

(b) Comprese lire 7,000,000 per effetto del Regio decreto-legge 20 giugno 1935, n. 1027.

GUERRA

MARINA

AERONAUT.

CORPORAZ.

Capitoli				Conto della competenza per l'esercizio 1934-35									
Numero			Denominazione	Rapporti tra le colonne	Somme					Maggiori o minori entrate			
del 1933-34	del 1934-35	del 1935-36			d	e	previste = i ± k	accertate			Totale = f + g + h		
								f	riscosse			rimaste da riscuotere	
									versate				rimaste da versare
a	b	c				g	h	i	k				
						= r - m	= s - n	= t - o	= r + s + t - p	= l - e			
			§ 3. — Introiti per rimborsi di spesa.										
10	10	10	Trasporti e prestazioni a rimborso di spesa . . .		15,500,000. »	18,066,435. 83	»	»	18,066,435. 83	+ 2,566,435. 83			
			A) Trasporti per il servizio postale	13,472,718. 65									
			B) Trasporti per lavori e forniture in conto patrimoniale e in conto terzi	4,241,151. 08									
			C) Ammagliature, imballaggi ed altre prestazioni delle agenzie doganali	286,419. 60									
			D) Diverse	66,146. 50									
11	11	11	Ricuperi di carattere generale		(a) 48,000,000. »	47,862,147. 22	»	»	47,862,147. 22	- 137,852. 78			
			A) Studi, dirigenza e sorveglianza di lavori e provviste di carattere patrimoniale	22,404,330. 41									
			B) Studi, dirigenza e sorveglianza di lavori e provviste per conto di altre Amministrazioni dello Stato e di terzi	5,315,618. 61									
			C) Prestazioni per altre ferrovie	336,239. 69									
			D) Ricuperi di spese giudiziali e contenziose	57,802. 44									
			E) Ricuperi di spese per il servizio sanitario	1,678,886. 38									
			F) Ritenute in conto entrate al personale proveniente da altre Amministrazioni dello Stato	12,816. 45									
			G) Ricuperi di spese per le assicurazioni del personale iscritto all'Istituto Nazionale Fascista della Previdenza sociale	791,829. 94									
			Da riportarsi	30,597,523. 92	63,500,000. »	65,928,583. 05	»	»	65,928,583. 05	+ 2,428,583. 05			

(a) Dedotte lire 2,000,000 per effetto del Regio decreto-legge 20 giugno 1935, n. 1027.

Al 1° luglio

1934

Colonne s e t
del conto
consuntivo
1933-34l
= p ± q

comunicazioni.

ero delle

35

Maggiori
o
minori entratek
= l - e

33 + 2,566,435. 00

22 - 137,862. 78

5 + 2,428,583. 05

Conto dei residui degli esercizi precedenti						Residui attivi al 30 giugno 1935		
Al 1° luglio 1934 Colonne s e t del conto consuntivo 1933-34	Riscossi		Rimasti da riscuotere	TOTALE — = m + n + o	Aumenti o diminuzioni	Versamenti (Competenza e residui)	Somme riscosse e non versate	Somme rimaste da riscuotere
	Versati	Rimasti da versare						
l = p + q	m = r - f	n = s - g	o = t - h	n = r + s + t - l	q = p - l	r = f + m	s = g + n	t = h + o
»	»	»	»	»	»	18,066,435. 83	»	»
»	»	»	»	»	»	47,862,147. 22	»	»
»	»	»	»	»	»	65,928,583. 05	»	»

GUERRA

MARINA

AERONAUT.

CORPORAZ.