

RENDICONTO GENERALE
PER L'ESERCIZIO FINANZIARIO
1934-35.

Ministero dell'agricoltura

e delle fo

l'esercizio 19

Capitoli			Conto della competenza per			
Numero			Somme			
del 1933-34	del 1934-35	del 1935-36	Denominazione	previste	accertate	
a	b	c		d	e	f
				= h ± i	= p - l	= q - m
				Rapporti fra le colonne		
RIASSUNTO PER CATEGORIE						
			CATEGORIA I. — SPESE EFFETTIVE (<i>Parte ordinaria e straordinaria</i>) . . .	602,659,084. 08	516,676,754. 60	83,833,435. 88
			CATEGORIA II. — MOVIMENTO DI CAPITALI	152,801,885. 26	88,193,833. »	64,608,052. 26
			TOTALE GENERALE . . .	^(a) 755,460,969. 34	604,870,587. 60	148,441,488. 44

(a) Somma prevista come dallo stato di previsione approvato con legge 25 gennaio 1934, n. 148	L.	680,837,929.26
Variazioni in dipendenza di leggi e decreti speciali (Veggasi prospetto n. 3 della parte generale)	+ L.	73,795,782.08
Ammontare dei prelevamenti dal <i>Fondo di riserva per le spese obbligatorie e d'ordine</i> (veggasi prospetto n. 4 della parte generale)	+ »	827,258 —
	+ »	74,623,040.08
	L.	<u>755,460,969.34</u>

(b) Tenuto presente
sono com
le
le
sulla cont
per . . .
le
9 dicembr
n. 2440,

risulta che n

Visto e riconosciuto conforme alle scritture della Corte dei conti
giusta la deliberazione della Corte a sezioni riunite di pari data.

Roma, addì 25 gennaio 1936 — Anno XIV.

IL PRESIDENTE
GASPERINI.

agricoltura

e delle foreste.

SPESA.

competenza per

somme

accertate

rimaste
da
pagareg
= q - m

83,833,435.88

64,608,052.26

148,441,488.44

30,837,929.26

4,623,040.08

5,460,969.34

l'esercizio 1934-35		Conto dei residui degli esercizi precedenti					Pagamenti	Residui
	Economie o maggiori spese	Al 1° luglio 1934 Colonna q del conto consuntivo 1933-34	Pagati	Rimasti da pagare	TOTALE — Colonna l + m	Economie o eccedenze per assegnazioni speciali	complessivi (competenza e residui)	passivi al 30 giugno 1935
TOTALE — Colonne f + g								
h = p + q - n	i = h - e	k = n ± o	l = p - f	m = q - g	n = p + q - h	o = n - k	p = f + l	q = g + m
600.510,190.48	— 2.148,893.60	231,732,753.77	89,507,698.39	139,918,112.20	229,425,810.59	— 2,306,943.18	606,184,452.99	223,751,548.08
152,801,885.26	»	137,195,829.78	33,848,380.80	102,622,816.24	136,471,197.04	— 724,632.74	122,042,213.80	167,230,868.50
753,312,075.74	— 2,148,893.60	368,928,583.55	123,356,079.19	242,540,928.44	365,897,007.63	— ^(b) 3,031,575.92	728,226,666.79	390,982,416.58

(b) Tenuto presente che nella suddetta somma di L. 3,031,575.92
sono comprese:

le somme cadute in prescrizione per L. 280,557.98

le somme perente agli effetti amministrativi (articolo 36, 2° comma, delle disposizioni
sulla contabilità generale dello Stato, approvate con Regio decreto 18 novembre 1923, n. 2440)
per » 432,104.38

le somme eliminate in base alla facoltà contenuta nell'articolo 7, lettera b), della legge
9 dicembre 1928, n. 2783, che modifica l'articolo 36 (3° comma) del Regio decreto del 1923,
n. 2440, dianzi citato, per » 206,163.89

» 918,826.25

risulta che nella gestione dei residui si è realizzata l'economia effettiva di L. 2,112,749.67

Riconosciuto esatto e conforme alle scritture
della Ragioneria Generale dello Stato.

Roma, addì 29 dicembre 1935 - Anno XIV.

Il Ragioniere Generale dello Stato

CAMBI.

Roma, addì 28 dicembre 1935 - Anno XIV.

IL MINISTRO

ROSSONI.

DELL' A

APPENDICE

al conto consuntivo della spesa del Ministero dell'agricoltura e delle foreste per l'esercizio finanziario dal 1° luglio 1934 al 30 giugno 1935

(Articolo 10 della legge 5 gennaio 1933, n. 30)

CONTO CONSUNTIVO

dell'ENTRATA e della SPESA

DELL'AMMINISTRAZIONE DELL'AZIENDA DI STATO PER LE FORESTE DEMANIALI

per l'esercizio finanziario dal 1° luglio 1934 al 30 giugno 1935

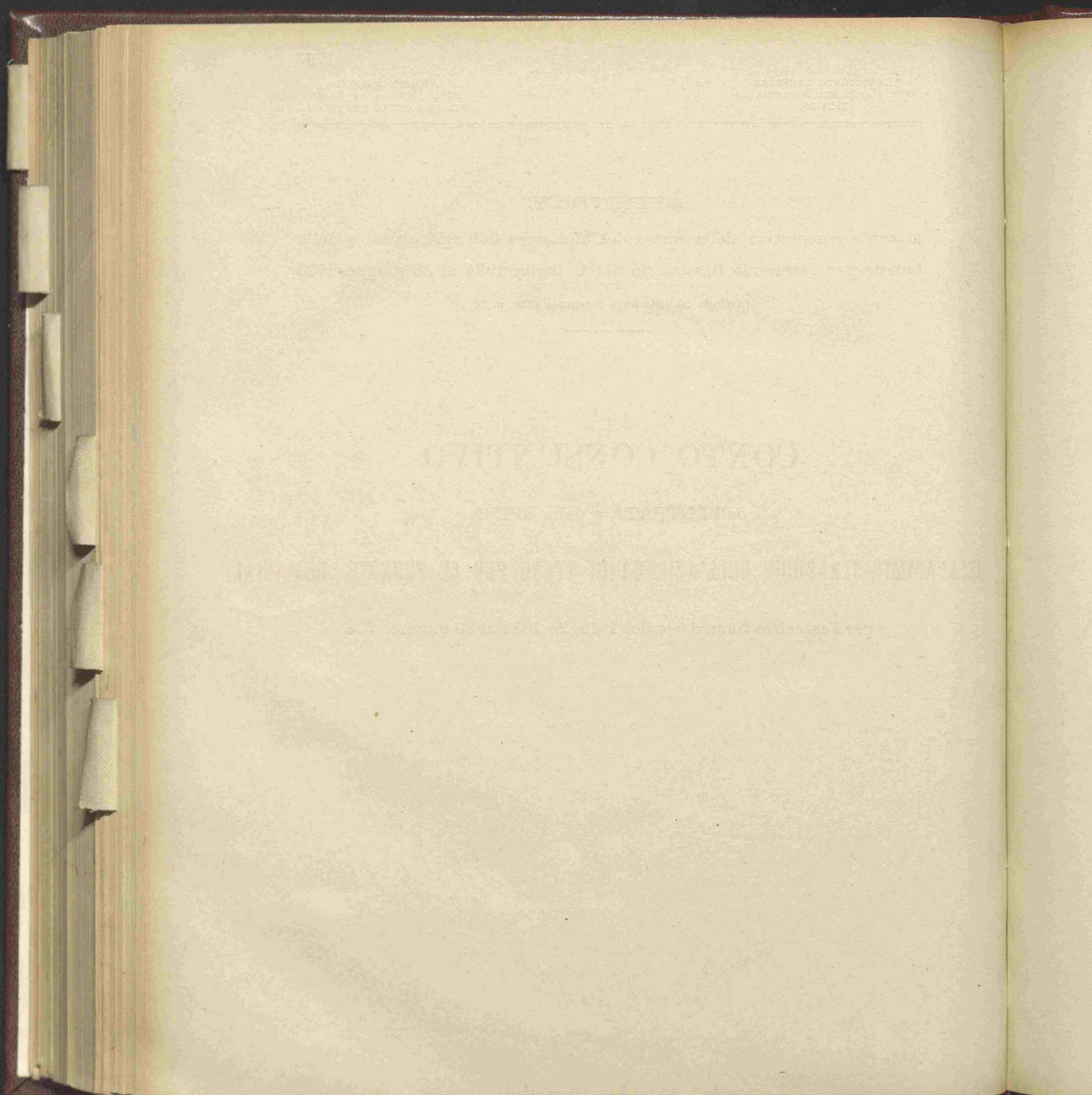

NOTA PRELIMINARE

PARTE I. — CONTO CONSUNTIVO DEL BILANCIO.

CONTO DI COMPETENZA.

Previsioni. — Le previsioni dell'entrata e della spesa per l'esercizio 1934-35 furono originariamente stabilite nelle seguenti cifre:

	ENTRATE	SPESE	DIFFERENZE
Categoria I. — Entrate e spese effettive ordinarie	L. 16,790,000 —	14,723,800 —	+ 2,066,200 —
Categoria I. — Entrate e spese effettive straordinarie	» 352,000 —	2,418,200 —	— 2,066,200 —
	L. 17,142,000 —	17,142,000 —	—
Categoria II. — Entrate e spese per movimento di capitali	» 386,000 —	386,000 —	—
Categoria III. — Entrate e spese per operazioni per conto di terzi	» 500,000 —	500,000 —	—
	L. 18,028,000 —	18,028,000 —	—

Variazioni alle previsioni. — Le predette previsioni subirono modificazioni per effetto dei provvedimenti riassunti nell'allegato n. 1 al conto consuntivo della entrata e della spesa, compilato a norma dell'articolo 55, lettera D, del regolamento approvato con Regio decreto 5 ottobre 1933, n. 1577.

Le variazioni di stanziamento risultano, in massima, compensative fra di loro nei singoli bilanci dell'entrata e della spesa, salvo alcune varianti non compensative sullo stesso bilancio, ma compensative fra entrata e spesa.

Queste ultime riguardano gli stanziamenti inseriti per la gestione del Parco Nazionale d'Abruzzo, trasferito all'Azienda in base al Regio decreto-legge 11 dicembre 1933, n. 1718, e dei nuovi Parchi Nazionali del Circeo, istituito con la legge 25 gennaio 1934, n. 285, e dello Stelvio, istituito con la legge 24 aprile 1935, n. 740, nonché la costituzione di disponibilità mediante prelevamento dalle giacenze attive del conto corrente con la Cassa depositi e prestiti o vendita di titoli, per provvedere alla creazione di nuovi demani forestali.

Stanziamenti definitivi. — Tenuto conto delle accennate variazioni, le previsioni definitive dell'esercizio 1934-35 risultano come segue:

	ENTRATE	SPESE	DIFFERENZE
Categoria I. — Entrate e spese effettive ordinarie	L. 17,261,000 —	15,608,133.33	+ 1,652,866.67
Categoria I. — Entrate e spese effettive straordinarie	» 352,000 —	2,004,866.67	— 1,652,866.67
	L. 17,613,000 —	17,613,000 —	—
Categoria II. — Entrate e spese per movimento di capitali	» 13,608,250 —	13,608,250 —	—
Categoria III. — Entrate e spese per operazioni per conto di terzi	» 500,000 —	500,000 —	—
	L. 31,721,250 —	31,721,250 —	—

RENDICONTO GENERALE
PER L'ESERCIZIO FINANZIARIO
1934-35.

AMMINISTRAZIONE
DELL'AZIENDA DI STATO
PER LE FORESTE DEMANIALI.

Confronto fra le previsioni e gli accertamenti. — Le entrate e le spese accertate durante l'esercizio, poste in confronto con le previsioni rettificate, danno i seguenti risultati complessivi:

	PREVISIONI RETTIFICATE	ACCERTAMENTI	DIFFERENZE
Entrate effettive ordinarie	L. 17,261,000 —	17,053,089.38	— 207,910.62
Entrate effettive straordinarie	» 352,000 —	187,049.28	— 164,950.72
Entrate per movimento di capitali	» 13,608,250 —	12,556,745.64	— 1,051,504.36
Entrate per operazioni per conto di terzi	» 500,000 —	326,723.64	— 173,276.36
Totale entrate	L. 31,721,250 —	30,123,607.94	— 1,597,642.06
Spese effettive ordinarie	L. 15,608,133.33	15,334,898.05	— 273,235.28
Spese effettive straordinarie	» 2,004,866.67	1,905,240.61	— 99,626.06
Spese per movimento di capitali	» 13,608,250 —	12,556,745.64	— 1,051,504.36
Spese per operazioni per conto di terzi	» 500,000 —	326,723.64	— 173,276.36
Totale spese	L. 31,721,250 —	30,123,607.94	— 1,597,642.06
Differenze	—	—	—

ANALISI DELLE DIFFERENZE FRA LE PREVISIONI E GLI ACCERTAMENTI.

Entrate effettive ordinarie. — La differenza in meno di lire 207,910.62, è da attribuire principalmente a minori accertamenti nelle voci di bilancio relative ai proventi delle foreste (lire 77,752.53) e alle entrate eventuali (lire 142,392.01) in parte compensati da maggiori entrate per interessi sui titoli (lire 9,706.52) e per la gestione dei Parchi nazionali (lire 2,527.40).

Entrate effettive straordinarie. — La differenza in meno di lire 164,950.72 è da attribuire per lire 60,510 a minori entrate per le concessioni dell'Azienda in Tripolitania e per lire 104,440.72 a minori accertamenti per entrate eventuali.

Entrate per movimento di capitali. — La minore entrata di lire 1,051,504.36 è la risultante delle seguenti variazioni:

In meno:

Per mancato prelevamento dal fondo di cui all'articolo 121 del Regio decreto 30 dicembre 1923, n. 3267	L. 386,000 —	
Per minore prelevamento di disponibilità occorrenti per provvedere ad acquisto di terreni	» 755,679.93	
		— L. 1,141,679.93

In più:

Per entrate non previste in bilancio per vendita di terreni	+ » 90,175.57	
Differenza	— L. 1,051,504.36	

Spese effettive ordinarie. — L'economia di lire 273,235.28 è così costituita:

Diminuzioni:

Art. 1. — Amministrazione, coltivazione e governo delle foreste	— L. 50.60
» 2. — Spese per l'allestimento e la utilizzazione in economia di prodotti, ecc	— » 1.70
» 4. — Imposte e sovrimeposte	— » 212.10
» 5. — Spese per il Parco nazionale del Gran Paradiso	— » 74.25
» 6. — Rimborso allo Stato degli stipendi, ecc., spettanti al personale civile e militare, ecc.	— » 62,509.78
» 7. — Rimborso allo Stato della indennità complementare ai militi	— » 205,278.85
» 8. — Stipendi al personale dell'Azienda	— » 3,226 —

Da riportare — L. 271,353.28

RENDICONTO GENERALE
PER L'ESERCIZIO FINANZIARIO
1934-35.

AMMINISTRAZIONE
DELL'AZIENDA DI STATO
PER LE FORESTE DEMANIALI.

	<i>Riporto</i> . . .	—	L.	271,353.28
Art. 10	— Assegni al personale non di ruolo, ecc.	—	»	27.96
» 11	— Indennità di malaria, ecc.	—	»	2,888.18
» 13	— Indennità di trasferimento, ecc.	—	»	17,008.38
» 14	— Premi di operosità, ecc.	—	»	1,206.67
» 16	— Medaglie di presenza, missioni, ispezioni, ecc.	—	»	53,215.22
» 17	— Indennità per operazioni di accertamento, ecc.	—	»	990.69
» 18	— Fitto di locali	—	»	10,109.99
» 20	— Spese postali, telegrafiche, telefoniche ed altre spese di ufficio, ecc.	—	»	47.15
» 20-bis	— Spese varie di rappresentanza	—	»	3,000 —
» 21	— Spese di liti	—	»	2,965.98
» 22	— Restituzione di somme indebitamente introitate	—	»	8,373.60
» 23	— Residui passivi per somme reclamate dai creditori, ecc.	—	»	1,148.77
	Totale delle diminuzioni . . .	—	L.	372,305.87

Aumento:

Art. 27	— Avanzo effettivo della gestione da versare al Tesoro	+	»	99,070.59
	Differenza . . .	—	L.	273,235.28

Spese effettive straordinarie. — In questa categoria di spese si sono verificate economie per lire 99,626.06, e cioè:

Art. 28	— Indennità temporanea mensile al personale non di ruolo, ecc.	—	L.	2,812.79
» 29	— Costruzione e riparazioni straordinarie di strade e fabbricati, ecc.	—	»	646.60
» 31	— Spese straordinarie per le concessioni in Tripolitania.	—	»	96,166.67
	Totale . . .	—	L.	99,626.06

Spese per movimento di capitali. — In questa categoria di spese si sono verificate economie per lire 1,051,504.36 così ripartite:

Art. 33	— Acquisto ed espropriazione di terreni nudi per rimboscimento.	—	L.	954,515.11
» 34	— Acquisto di terreni per l'ampliamento del demanio forestale	—	»	96,989.25
	Totale . . .	—	L.	1,051,504.36

La gestione di competenza dell'esercizio 1934-35 si chiude in pareggio, tenuto conto che l'utile di gestione deve essere versato all'Erario dello Stato.

È da tener presente che, ferma rimanendo la consistenza dei resti attivi provenienti dagli esercizi 1933-34 e retro, i resti passivi hanno subito una riduzione di consistenza, per effetto di economie, di lire 99,519.63, cifra quest'ultima che rappresenta il miglioramento della situazione finanziaria verificatasi nel 1934-35.

34 - D-E

RENDICONTO GENERALE
PER L'ESERCIZIO FINANZIARIO
1934-35.

Amministrazione dell'Azienda di

Stato per

Articoli			Conto della competenza per l'esercizio 1934-35					Maggiori o minori entrate o spese	Al 1° luglio 1934 — Colonne s e t del conto consuntivo 1933-34 1 = p ± q	
Numero			Denominazione	previste	Somme					
del 1933-34	del 1934-35	del 1935-36			accertate o impegnate					
					versate o pagate	rimaste da versare	rimaste da riscuotere o da pagare			TOTALE — = f + g + h
a	b	c	d	e = i ± k	f = r - m	g = s - n	h = t - o	i = r + s + t - p	k = i - e	
TITOLO I.										
ENTRATE ORDINARIE.										
CATEGORIA I. — ENTRATE EFFETTIVE.										
	1	1	1	Interessi di fondi pubblici e dei fondi depositati in conto corrente fruttifero alla Cassa dei depositi e prestiti	(a) 1,736,250. »	1,745,956. 52	»	»	1,745,956. 52	+ 9,706. 52
	2	2	2	Reddito delle foreste e di eventuali donazioni o lasciti	(b) 14,863,750. »	9,059,370. 33	675,293. 96	5,051,333. 18	14,785,997. 47	- 77,752. 53
	3	3	3	Contributo dello Stato nelle spese per l'amministrazione ed il funzionamento del Parco Nazionale del Gran Paradiso (articolo 16 del Regio decreto 3 dicembre 1922, n. 1584).	180,000. »	180,000. »	»	»	180,000. »	»
	»	3	4	Contributo dello Stato nelle spese per l'amministrazione ed il funzionamento del Parco Nazionale d'Abruzzo (articolo 3 del Regio decreto-legge 11 dicembre 1933, n. 1718, convertito in legge 25 gennaio 1934, n. 233) (c)	(c) 180,000 »	180,000. »	»	»	180,000. »	»
	»	3	4	Contributo dello Stato nelle spese per l'amministrazione ed il funzionamento del Parco Nazionale dello Stelvio (articolo 11 della legge 24 aprile 1935, n. 740) (d)	(d) 80,000. »	»	»	80,000. »	80,000. »	»
	4	4	5	Redditi dei terreni, introiti dei permessi di caccia e pesca ed altre entrate derivanti dall'amministrazione del Parco Nazionale del Gran Paradiso (articolo 16 del Regio decreto 3 dicembre 1922, n. 1584)	10,000. »	5,759. 55	1,656. 45	105. 60	7,521. 60	- 2,478. 40
	»	4	6	Redditi dei terreni, introiti dei permessi di caccia e pesca ed altre entrate e proventi vari derivanti dall'amministrazione del Parco Nazionale d'Abruzzo (articolo 3 del Regio decreto-legge 11 dicembre 1933, n. 1718, convertito in legge 25 gennaio 1934, n. 233) (e)	(e) 10,000. »	9,676. 80	1,049. »	»	10,725. 80	+ 725. 80
<i>Da riportarsi . . .</i>					17,060,000. »	11,180,763. 20	677,999. 41	5,431,438. 78	16,990,201. 39	- 69,798. 61

(a) Dedotte lire 113,750 con decreto ministeriale 12 dicembre 1934, n. 122562. Aumentato lo stanziamento di lire 200,000 con decreto ministeriale 16 aprile 1935, n. 104183.
(b) Aumentato lo stanziamento di lire 113,750 con decreto ministeriale 12 dicembre 1934, n. 122562.

(c) Articolo is
(d) Articolo is
(e) Articolo is

Stato per le Foreste Demaniali.

renda di

35

Maggiori
o
minori entrate
o spesek
= l - g

+ 9,706.52

- 77,752.53

- 2,478.40

+ 725.80

- 69,798.61

con decreto

Conto dei residui degli esercizi precedenti

Residui attivi al 30 giugno 1935

Al 1° luglio 1934 <i>Colonne s e t del conto consuntivo 1933-34</i>	Riscossi		Rimasti da riscuotere	TOTALE — = m + n + o	Aumenti o diminuzioni	Versamenti (Competenza e residui)	Residui attivi al 30 giugno 1935	
	Versati	Rimasti da versare					Somme riscosse e non versate	Somme rimaste da riscuotere
l = p ± q	m = r - f	n = s - g	o = t - h	p = r + s + t - i	q = p - l	f + m	s = g + n	t = h + o
X		X	X	X				
»	»	»	»	»	»	1,745,956.52	»	»
8,799,742.51	5,791,129.17	1,016,179.84	1,992,433.50	8,799,742.51	»	14,850,499.50	1,691,473.80	7,013,766.68
»	»	»	»	»	»	180,000. »	»	»
»	»	»	»	»	»	180,000. »	»	»
»	»	»	»	»	»	»	»	80,000. »
1.85	1.85	»	»	1.85	»	5,761.40	1,656.45	105.60
»	»	»	»	»	»	9,676.80	1,049. »	»
8,799,744.36	5,791,131.02	1,016,179.84	1,992,433.50	8,799,744.36	»	16,971,894.22	1,694,179.25	7,123,872.28

- (c) Articolo istituito con lo stanziamento di lire 180,000 per effetto del decreto ministeriale 20 aprile 1934, n. 106836.
 (d) Articolo istituito con lo stanziamento di lire 80,000 per effetto del decreto ministeriale 30 giugno 1935, n. 113084.
 (e) Articolo istituito con lo stanziamento di lire 10,000 per effetto del decreto ministeriale 20 aprile 1934, n. 106836.

Articoli					Conto della competenza per l'esercizio 1934-35									
Numero			Denominazione	Rapporti fra le colonne	Somme					Maggiori o minori entrate				
del 1933-34	del 1934-35	del 1935-36			d	e = l ± k	previste	accertate			TOTALE = f + g + h = r + s + t - p	k = i - e		
								riscosse					rimaste da riscuotere	h = t - o
								versate	rimaste da versare					
a	b	c	d	e	f	g	h	i	k					
			<i>Riporto . . .</i>		17,060,000. »	11,180,763. 20	677,999. 41	5,131,438. 78	16,990,201. 39	—	69,798. 61			
	4 <i>ter</i>	7	Redditi dei terreni, introiti dei permessi di caccia e pesca ed altre entrate e proventi vari derivanti dall'amministrazione del Parco Nazionale del Circeo (articolo 13 della legge 25 gennaio 1934, n. 285) (a) .		(a) 1,000. »	5,280. »	»	»	5,280. »	+	4,280. »			
	4 <i>iv bis</i>	7	Entrate e proventi vari derivanti dall'amministrazione del Parco Nazionale dello Stelvio (Art. 11 della legge 24 aprile 1935, n. 740) (b)		(b) <i>per memoria</i>	»	»	»	»		»			
5	5	8	Entrate ordinarie diverse		200,000. »	55,871. 04	1,736. 95	»	57,607. 99	—	142,392. 01			
			Totale delle entrate effettive ordinarie . . .		17,261,000. »	11,241,914. 24	679,736. 36	5,131,438. 78	17,053,089. 38	—	207,910. 62			
TITOLO II.														
ENTRATE STRAORDINARIE.														
CATEGORIA I. — ENTRATE EFFETTIVE.														
	6	6	9	Indennità annue da corrisondersi dal Ministero dei lavori pubblici, a norma dell'articolo 16, comma e) della legge sul demanio forestale 2 giugno 1910, n. 277 . . .		<i>per memoria</i>	»	»	»		»			
	7	7	10	Reddito dei patrimoni silvo-pastorali dei comuni e di altri enti, assunti in gestione dall'Azienda, a norma dell'articolo 168 del Regio decreto 30 dicembre 1923, n. 3267.		<i>per memoria</i>	»	»	»		»			
	8	8	11	Contributo del Governo della Tripolitania pel rimboscimento di zone concesse all'Azienda		100,000 »	»	»	39,490. »		39,490 »	— 60,510. »		
	9	9	12	Entrate straordinarie diverse ed eventuali .		252,000. »	138,220. 91	9,338. 37	»		147,559. 28	— 104,440. 72		
			Totale delle entrate effettive straordinarie . .		352,000. »	138,220. 91	9,338. 37	39,490. »	187,049. 28	—	164,950. 72			

(a) Articolo istituito con lo stanziamento di lire 1,000 per effetto del decreto ministeriale 20 aprile 1934, n. 106836.

(b) Articolo

Al 1° luglio
1934

Colonne s, e t
del conto
consuntivo
1933-34

1
= p ± q

8,799,744. 3

»

8,181. 9

8,807,926. 2

»

»

8,213. 2

8,213. 2

(b) Articolo

Stato per le Foreste Demaniali.

zienda di

35

Maggiori
o
minori entratek
= i - e

9 - 69,798. 61

+ 4,280. »

9 - 142,392. 01

8 - 207,910. 62

» - 60,510. »

8 - 104,440. 73

8 - 164,950. 73

Conto dei residui degli esercizi precedenti

Residui attivi al 30 giugno 1935

Al 1° luglio 1934 Colonne s. e. t. del conto consuntivo 1933-34	Riscossi		Rimasti da riscuotere	TOTALE = m + n + o	Aumenti o diminuzioni	Versamenti (Competenza e residui)	Residui attivi al 30 giugno 1935	
	Versati	Rimasti da versare					Somme riscosse e non versate	Somme rimaste da riscuotere
l = p ± q	m = r - f	n = s - g	o = t - h	p = r + s + t - i	q = p - l	r = f + m	s = g + n	t = h + o
8,799,744. 36	5,794,131. 02	1,016,179. 84	1,992,433. 50	8,799,744. 36	»	16,971,894. 22	1,694,179. 25	7,123,872. 28
»	»	»	»	»	»	5,280. »	»	»
»	»	»	»	»	»	»	»	»
8,181. 93	8,181. 93	»	»	8,181. 93	»	64,052. 97	1,736. 95	»
8,807,926. 29	5,799,312. 95	1,016,179. 84	1,992,433. 50	8,807,926. 29	»	17,041,227. 19	1,695,916. 20	7,123,872. 28
»	»	»	»	»	»	»	»	»
»	»	»	»	»	»	»	»	»
»	»	»	»	»	»	»	»	39,490. »
8,213. 27	8,213. 27	»	»	8,213. 27	»	146,434. 18	9,338. 37	»
8,213. 27	8,213. 27	»	»	8,213. 27	»	146,434. 18	9,338. 37	39,490. »

(b) Articolo istituito per memoria con decreto ministeriale 30 giugno 1935, n. 113084.

Articoli				Conto della competenza per l'esercizio 1934-35									
Numero			Denominazione	Rapporti tra le colonne	Somme					Maggiori o minori entrate			
del 1933-34	del 1934-35	del 1935-36			d	e = i ± k	previste	accertate			i = r + s + t - p		
								riscosse				rimaste da risuotere	TOTALE f + g + h
								versate	rimaste da versare				
a	b	c			f = r - m	g = s - n		k = i - e					
CATEGORIA II. MOVIMENTO DI CAPITALI.													
10	10	13	Anticipazioni e mutui concessi da Istituti di credito ai sensi dell'articolo 125 del Regio decreto 30 dicembre 1923, n. 3267, e degli articoli 1 e 3 della legge 5 gennaio 1933, n. 30		per memoria	»	»	»	»	»			
11	11	14	Vendita di fondi pubblici dello Stato o garantiti dallo Stato ed introiti di obbligazioni sorteggiate		(a) 7,413,150. »	1,069,200. »	»	6,343,950. »	7,413,150. »	»			
12	12	15	Provento della vendita di terreni di proprietà dell'Azienda di Stato per le foreste demaniali, da destinarsi all'acquisto di fondi meglio adatti all'ampliamento del demanio forestale (articolo 121 del Regio decreto 30 dicembre 1923, n. 3267)		per memoria	78,103. 55	»	12,072. 02	90,175. 57	+ 90,175. 57			
13	13	16	Somma prelevata dal fondo di cui all'articolo 121 del Regio decreto 30 dicembre 1923, n. 3267, per reinvestimenti in acquisto di terreni per l'ampliamento del demanio forestale		386,000. »	»	»	»	»	- 386,000. »			
»	13 bis	»	Prelevamento dal conto corrente istituito presso la Cassa depositi e prestiti nell'interesse dell'Azienda (b)		(b) 5,809,100. »	»	»	5,053,420. 07	5,053,420. 07	- 755,679. 93			
Totale delle entrate per movimento di capitali					13,608,250. »	1,147,303. 55	»	11,409,442. 09	12,556,745. 64	- 1,051,504. 36			
CATEGORIA III. OPERAZIONI PER CONTO DI TERZI.													
14	14	17	Ricupero delle spese anticipate dall'Azienda per l'amministrazione a cura dello Stato dei patrimoni silvo-pastorali di comuni e di altri enti		500,000. »	278,537. 80	2,436. 10	45,749. 74	326,723. 64	- 173,276. 36			
15	15	18	Reddito di lasciti e fondazioni aventi per scopo l'incremento della silvicoltura (art. 2 della legge 5 gennaio 1933, n. 30)		per memoria	»	»	»	»	»			
Totale delle entrate per operazioni per conto di terzi					500,000. »	278,537. 80	2,436. 10	45,749. 74	326,723. 64	- 173,276. 36			

(a) Stanziante lire 7,413,150 con i decreti ministeriali 12 dicembre 1934, n. 122562 (lire 6,500,000) e 14 dicembre 1934, n. 122791 (lire 913,150).

(b) Articolo ist

 Al 1° luglio
1934

 Colonne s e t
del conto
consuntivo
1933-34

 l
= p ± q

2,120. »

115,119. 82

115,119. 82

Stato per le Foreste Demaniali.

enda di

Maggiori o minori entrate	Conto dei residui degli esercizi precedenti					Versamenti (Competenza e residui)	Residui attivi al 30 giugno 1935		
	Al 1° luglio 1934 Colonne s e t del conto consuntivo 1933-34	Riscossi		Rimasti da riscuotere	TOTALE = m + n + o		Aumenti o diminuzioni	Somme riscosse e non versate	Somme rimaste da riscuotere
		Versati	Rimasti da versare						
k = l - e	l = p ± q	m = r - f	n = s - g	o = t - h	p = r + s + t - i	q = p - l	r = f + m	s = g + n	t = h + o
+ 90,175.57	2,420. »	1,500. »	»	620. »	2,420. »	»	79,603.55	»	12,692.02
- 386,000. »	»	»	»	»	»	»	»	»	»
- 755,679.93	»	»	»	»	»	»	»	»	5,053,420.07
- 1,051,504.36	2,420. »	1,500. »	»	620. »	2,420. »	»	1,148,803.55	»	11,410,062.09
- 173,276.36	115,119.82	115,119.82	»	»	115,119.82	»	393,657.62	2,436.10	45,749.74
	»	»	»	»	»	»	»	»	»
- 173,276.36	115,119.82	115,119.82	»	»	115,119.82	»	393,657.62	2,436.10	45,749.74

lire 913,150).

(b) Articolo istituito con lo stanziamento di lire 5,809,100 per effetto del decreto ministeriale 14 settembre 1934, n. 116736.

Articoli			Conto della competenza per l'esercizio 1934-35						
Numero			Denominazione	Somme				Maggiori o minori entrate	
del 1933-34 a	del 1934-35 b	del 1935-36 c		Rapporti fra le colonne d	previste e = i ± k	accertate			TOTALE = f + g + h i = r + s + t - p
						riscosse		rimaste da risuotere h = t - o	
						versate f = r - m	rimaste da versare g = s - n		
			<i>Articoli che si aggiungono allo stato di previsione dell'entrata per l'esercizio finanziario dal 1° luglio 1934 al 30 giugno 1935 del bilancio dell'Azienda di Stato per le Foreste Demaniali per le entrate residue dell'esercizio 1933-34 e degli esercizi precedenti non aventi riferimento con alcuno di quelli iscritti nello stato di previsione per l'esercizio 1934-35.</i>						
16	16 05	19	Contributo delle provincie, per il mantenimento del personale di custodia delle foreste, riferibile all'esercizio finanziario 1926-27 e precedenti.	»	»	»	»	»	»
			Totale delle entrate per articoli aggiunti . . .	»	»	»	»	»	»

Al 1° luglio

1934

Colonne s e t
del conto
consuntivo
1933-34

l

= p ± q

Stato per le Foreste Demaniali.

35

Maggiori
o
minori entrate

k
= i - e

Conto dei residui degli esercizi precedenti

Residui attivi al 30 giugno 1935

Al 1° luglio 1934 Colonne s e t del conto consuntivo 1933 34	Riscossi		Rimasti da riscutere	TOTALE — = m + n + o	Aumenti o diminuzioni	Versamenti (Competenza e residui)	Residui attivi al 30 giugno 1935	
	Versati	Rimasti da versare					Somme riscosse e non versate	Somme rimaste da riscutere
l = p + q	m = r - f	n = s - g	o = t - h	p = r + s + t - i	q = p - l	r = f + m	s = g + n	t = h + o
»	»	»	»	»	»	»	»	»
»	»	»	»	»	»	»	»	»

Articoli				Conto della competenza per l'esercizio 1934-35					Maggiori o minori entrate	
Numero			Denominazione d	Rapporti fra le colonne e = i ± k	Somme					
del 1933-34 a	del 1934-35 b	del 1935-36 c			previste e = i ± k	accertate				
						riscosse		rimaste da riscuotere h = t - o		TOTALE = f + g + h i = r + s + t - p
						versate f = r - m	rimaste da versare g = s - n			
								k = i - e		
RIASSUNTO DELLE ENTRATE										
CATEGORIA I. — Entrate effettive:										
			a) ordinarie	17,261,000. »	11,241,914. 24	679,736. 36	5,131,438. 78	17,053,089. 38	- 207,910. 62	
			b) straordinarie	352,000. »	138,220. 91	9,338. 37	39,490. »	187,049. 28	- 164,950. 72	
			c) articoli aggiunti.	»	»	»	»	»	»	
			Totale delle entrate effettive . . .	17,613,000. »	11,380,135. 15	689,074. 73	5,170,928. 78	17,240,138. 66	- 372,861. 34	
			CATEGORIA II. — Movimento di capitali . .	13,608,250. »	1,147,303. 55	»	11,409,442. 09	12,556,745. 64	- 1,051,504. 36	
			CATEGORIA III. — Operazioni per conto di terzi	500,000. »	278,537. 80	2,436. 10	45,749. 74	326,723. 64	- 173,276. 36	
			Totale generale delle entrate . . .	31,721,250. »	12,805,976. 50	691,510. 83	16,626,120. 61	30,123,607. 94	- 1,597,642. 06	

Visto e riconosciuto conforme alle scritture della Corte dei conti
giusta la deliberazione della Corte a Sezioni riunite di pari data.

Roma, addì 25 gennaio 1936 — Anno XIV

IL PRESIDENTE
GASPERINI.

Al 1° luglio
1934

Colonne s e t
del conto
consuntivo
1933-34

l
= p ± q

8,807,926. 2

8,213. 2

»

8,816,139. 5

2,120.

115,119. 8

8,933,379. 3

Stato per le Foreste Demaniali.

enda di

35

Maggiori
o
minori entratek
= i - e

- 207,910. 62

- 164,950. 72

- 372,861. 34

- 1,051,504. 36

- 173,276. 36

- 1,597,642. 06

Conto dei residui degli esercizi precedenti

Residui attivi al 30 giugno 1935

Al 1° luglio 1934 — Colonne s e t del conto consuntivo 1933-34	Riscossi		Rimasti da riscuotere	TOTALE — = m + n + o	Aumenti o diminuzioni	Versamenti (Competenza e residui)	Residui attivi al 30 giugno 1935	
	Versati	Rimasti da versare					Somme riscosse e non versate	Somme rimaste da riscuotere
l = p ± q	m = r - f	n = s - g	o = t - h	p = r + s + t - l	q = p - l	r = f + m	s = g + n	t = h + o
8,807,926. 29	5,799,312. 95	1,016,179. 84	1,992,433. 50	8,807,926. 29	»	17,041,227. 19	1,695,916. 20	7,123,872. 28
8,213. 27	8,213. 27	»	»	8,213. 27	»	146,434. 18	9,338. 37	39,490. »
»	»	»	»	»	»	»	»	»
8,816,139. 56	5,807,526. 22	1,016,179. 84	1,992,433. 50	8,816,139. 56	»	17,187,661. 37	1,705,254. 57	7,163,362. 28
2,120. »	1,500. »	»	620. »	2,120. »	»	1,148,803. 55	»	11,410,062. 09
115,119. 82	115,119. 82	»	»	115,119. 82	»	393,657. 62	2,436. 10	45,749. 74
8,933,379. 38	5,924,146. 04	1,016,179. 84	1,993,053. 50	8,933,379. 38	»	18,730,122. 54	1,707,690. 67	18,619,174. 11

Roma, 28 dicembre 1935 - Anno XIV

IL MINISTRO
ROSSONI.

Capitoli				Conto della competenza per			l'esercizio 1
Numero			Denominazione	previste	Somme		TOTALE — Colonne f + g h = p + q - n
del 1933-34	del 1934-35	del 1935-36			accertate	pagate	
a	b	c	d	e = h ± i	f = - l	g = q - m	
TITOLO I. — SPESE ORDINARIE							
CATEGORIA I. — SPESE EFFETTIVE.							
§ 1. — Servizi.							
34	1	1	1 Amministrazione, coltivazione e governo delle foreste e dei terreni di proprietà dell'azienda	2,450,000. » (a)	2,397,345. 90	52,603. 50	2,449,949. 40
34	2	2	2 Spese per l'allestimento e la utilizzazione in economia di prodotti delle foreste demaniali	3,790,400. » (b)	3,783,831. 30	6,567. »	3,790,398. 30
34	3	3	3 Amministrazione, coltivazione e governo delle concessioni dell'Azienda in Tripolitania	» (c)	»	»	»
34	4	4	4 Imposte e sovrimposte, canoni e censi gravanti le foreste	1,800,000. »	1,680,828. 91	118,958. 99	1,799,787. 90
34	5	5	5 Spese in esecuzione del Regio decreto 3 dicembre 1922, n. 1584, sul mantenimento del Parco Nazionale del Gran Paradiso.	190,000. »	183,658. 11	6,267. 64	189,925. 75
34	»	5 bis	6 Spese in esecuzione del Regio decreto-legge 11 dicembre 1933, n. 1718, convertito in legge 25 gennaio 1934, n. 233, per la gestione del Parco Nazionale d'Abruzzo (d).	190,000. » (d)	183,802. 72	1,197. 28	190,000.
34	»	5 ter	7 Spese in esecuzione della legge 25 gennaio 1934, n. 285, per la gestione del Parco Nazionale del Circeo (e).	51,000. » (e)	48,353. 10	2,646. 90	51,000.
34	»	5 IV bis	7 Spese per la gestione del Parco Nazionale dello Stelvio (legge 24 aprile 1935, n. 740) (f).	80,000. » (f)	»	80,000. »	80,000.
34	6	6	8 Rimborso allo Stato degli stipendi e degli assegni fissi spettanti ai funzionari dello Stato ed ufficiali della Milizia nazionale forestale comandati presso l'Azienda di Stato per le foreste demaniali (articoli 1 e 14 della legge 5 gennaio 1933, n. 30)	1,090,000. » (g)	492,890. 36	534,599. 86	1,027,490. 50
<i>Da riportarsi . . .</i>				9,641,400. »	8,775,710. 40	802,841. 17	9,578,551. 57

(a) Diminuito lo stanziamento di lire 50,000 con decreto ministeriale 20 aprile 1934, n. 106836.

(b) Aumentato lo stanziamento di lire 990,400 con decreti ministeriali 16 aprile 1935, n. 104183 (lire 390,400) e 12 giugno 1935, n. 110833 (lire 600,000).

(c) Diminuito lo stanziamento di lire 10,000 con decreto ministeriale 12 giugno 1935, n. 110833.

(d) Articolo

(e) Articolo

(f) Articolo

(g) Diminuito

SPESA.

Stato per le Foreste Demaniali.

ianda di

petenza per

me

accertate

rimaste
da pagareg
= q - m

Esercizio 1934-35	Conto dei residui degli esercizi precedenti						Pagamenti complessivi (competenza e residui)	Residui passivi al 30 giugno 1935
	Economie o maggiori spese	Al 1° luglio 1934 — Colonna q del conto consuntivo 1933-34	Pagati	Rimasti da pagare	TOTALE — Colonne l + m	Economie o eccedenze per assegnazioni speciali		
TOTALE — Colonne f + g	o	Colonna q	l	m	n	o	p	q
h = p + q - n	i = h - e	k = n ±	l = p - l	m = q - g	n = p + q - h	o = n - k	p = f + l	q = g + m
52,603.50	2,449,949.40 — 50.60	62,648.05	59,979.35	2,668.70	62,648.05	»	2,457,325.25	55,272.20
6,567. »	3,790,398.30 — 1.70	300,600. »	300,600. »	»	300,600. »	»	4,084,431.30	6,567. »
»	»	»	»	»	»	»	»	»
118,958.90	1,799,787.90 — 242.10	432,492.75	431,529.75	963. »	432,492.75	»	2,112,358.66	119,921.99
6,267.64	189,925.75 — 74.25	7,053.18	6,947.95	104.50	7,052.45 — 0.73	0.73	190,606.06	6,372.14
4,197.28	190,000. »	»	»	»	»	»	188,802.72	4,197.28
2,646.90	51,000. »	»	»	»	»	»	48,353.10	2,646.90
80,000. »	80,000. »	»	»	»	»	»	»	80,000. »
534,599.86	1,027,490.22 — 62,509.78	499,401.31	499,401.31	»	499,401.31	»	991,991.67	534,599.86
802,841.17	9,578,551.57 — 62,848.43	1,301,895.29	1,298,158.36	3,736.20	1,301,894.56 — 0.73	0.73	10,073,868.76	806,577.37

(d) Articolo istituito con lo stanziamento di lire 190,000 per effetto del decreto ministeriale 20 aprile 1934, n. 106836.

(e) Articolo istituito con lo stanziamento di lire 51,000 per effetto del decreto ministeriale 20 aprile 1934, n. 106836.

(f) Articolo istituito con lo stanziamento di lire 80,000 per effetto del decreto ministeriale 30 giugno 1935, n. 113084.

(g) Diminuito lo stanziamento di lire 300,000 con decreto ministeriale 12 giugno 1935, n. 110833.

935, n. 110833

Capitoli				Conto della competenza per			l'esercizio 1935
Numero			Denominazione	Somme			
del 1933-34	del 1934-35	del 1935-36		Rapporti fra le colonne	previste	accertate	
a	b	c	d		e	f	g
				= $h \pm i$	= $p - l$	= $q - m$	= $p + q - n$
			<i>Riporto . . .</i>	9,641,400. »	8,775,710. 40	802,841. 17	9,578,551. 57
34	7	7	9 Rimborso allo Stato della indennità complementare ai militi della Milizia nazionale forestale (art. 2 Regio decreto 8 novembre 1923, n. 2627) . . .	(a) 1,100,000. »	»	894,721. 15	894,721. 15
31	8	8	10 Stipendi al personale dell'Azienda di Stato per le foreste demaniali . . .	(b) 7,600. »	»	4,374. »	4,374. »
31	9	9	11 Contributo da versare allo Stato per il funzionamento del Regio Istituto Superiore agrario forestale di Firenze (articolo 67 del Regio decreto 30 novembre 1924, n. 2172, e articolo 11 della legge 5 gennaio 1933, n. 30)	120,000. »	120,000. »	»	120,000. »
31	10	10	12 Assegni al personale non di ruolo delle nuove provincie in servizio della Azienda di Stato per le foreste demaniali	(c) 6,000. »	5,474. 37	497. 67	5,972. 04
31	11	11	13 Indennità di malaria ed altre indennità al personale	(d) 4,000. »	1,111. 82	»	1,111. 82
31	12	12	14 Contributo da versare allo Stato per le pensioni degli agenti forestali (legge 10 agosto 1921, n. 552, e articolo 11 della legge 5 gennaio 1933, n. 30)	163,260. »	163,260. »	»	163,260. »
31	13	13	15 Indennità di tramutamento al personale	(e) 64,000. »	39,031. 82	7,959. 80	46,991. 62
31	14	14	16 Premi di operosità e di rendimento al personale dell'Azienda di Stato per le foreste demaniali	(f) 55,000. »	52,306. 71	1,486. 62	53,793. 33
39	15	15	17 Sussidi a funzionari, nonchè a salariati ed operai dell'Azienda ed a funzionari bisognosi già appartenenti all'Amministrazione forestale e loro famiglie	(g) 30,000. »	15,880. »	14,120. »	30,000. »
34	16	16	18 Medaglie di presenza, diarie e rimborso di spese di viaggi a Consigli, Commissioni e Comitati; gite ordinarie di servizio, ispezioni e missioni	300,000. »	195,094. 58	51,690. 20	246,784. 78
31	17	17	19 Indennità per operazioni di accertamenti eseguiti allo scopo di utilizzazioni delle foreste, i cui progetti non ebbero corso per diserzione d'asta e per altre cause e spese relative incontrate	5,000. »	4,009. 31	»	4,009. 31
35	18	18	20 Fitto di locali	(h) 35,000. »	23,672. 01	1,218. »	24,890. 01
			<i>Da riportarsi . . .</i>	11,531,260. »	9,395,551. 02	1,778,908. 61	11,174,459. 63

(a) Diminuito lo stanziamento di lire 100,000 con decreto ministeriale 12 giugno 1935, n. 110833.

(b) Stanziato lire 7,600 con decreto ministeriale 16 aprile 1935, n. 104183.

(c) Aumentato lo stanziamento di lire 2,000 con decreto ministeriale del 16 aprile 1935, n. 104183.

(d) Diminuito lo stanziamento di lire 4,000 con decreto ministeriale del 12 giugno 1935, n. 110833.

(e) Diminuito lo

(f) Aumentato

(g) Diminuito lo

(h) Diminuito lo

Spesa di Stato per le Foreste Demaniali.

SPESA.

Competenza per l'esercizio 1934-35	Conto dei residui degli esercizi precedenti							Pagamenti complessivi (competenza e residui)	Residui passivi al 30 giugno 1935
	Economie o maggiori spese	Al 1° luglio 1934 — Colonna q del conto consuntivo 1933-34	Pagati	Rimasti da pagare	TOTALE — Colonne l + m	Economie o eccedenze per assegnazioni speciali			
	h = p + q - n	i = h - e	k = n ± o	l = p - f	m = q - g	n = p + q - h	o = u - k		
802,841.17	9,578,551.57 —	62,848.43	1,301,895.29	1,298,158.36	3,736.20	1,301,894.56 —	0.73	10,073,868.76	806,577.37
894,721.15	894,721.15 —	205,278.85	996,307.96	996,307.96	»	996,307.96	»	996,307.96	894,721.15
4,374. »	4,374. » —	3,226. »	»	»	»	»	»	»	4,374. »
»	120,000. »	»	»	»	»	»	»	120,000. »	»
497.67	5,972.04 —	27.96	356.08	356.08	»	356.08	»	5,830.45	497.67
»	1,111.82 —	2,888.18	1,272.63	1,081.03	»	1,081.03 —	191.60	2,192.85	»
»	163,260. »	»	»	»	»	»	»	163,260. »	»
7,959.80	46,991.62 —	17,008.38	25,621.57	25,604.79	»	25,604.79 —	16.78	64,636.61	7,959.80
1,486.62	53,793.33 —	1,206.67	13,452.28	13,452.28	»	13,452.28	»	65,758.99	1,486.62
14,120. »	30,000. »	»	5,360. »	5,310. »	50. »	5,360. »	»	21,190. »	14,170. »
51,690.20	246,784.78 —	53,215.22	102,654.53	83,054.81	50. »	83,104.81 —	19,540.72	278,149.39	51,740.20
»	4,009.31 —	990.69	»	»	»	»	»	4,009.31	»
1,218. »	24,890.01 —	10,109.99	5,122.30	1,882.30	3,240. »	5,122.30	»	25,554.31	4,458. »
1,778,908.61	11,174,459.63 —	356,800.37	2,452,042.64	2,425,207.61	7,076.20	2,432,283.81 —	19,758.83	11,820,758.63	1,785,984.81



- (e) Diminuito lo stanziamento di lire 26,000 con decreto ministeriale del 12 giugno 1935, n. 110833.
 (f) Aumentato lo stanziamento di lire 10,000 con decreto ministeriale del 23 giugno 1935, n. 111904.
 (g) Diminuito lo stanziamento di lire 10,000 con decreto ministeriale del 23 giugno 1935, n. 111904.
 (h) Diminuito lo stanziamento di lire 10,000 con decreto ministeriale 12 giugno 1935, n. 110833.

Capitoli				Conto della competenza per l'esercizio 1934-35			TOTALE - Colonne f + g h = p + q - n		
Numero			Denominazione	previste	Somme				
del 1933-34	del 1934-35	del 1935-36			Rapporti fra le colonne	pagate		accertate	
								rimaste da pagare	
a	b	c	d	e = h ± i	f = p - l	g = q - m	h = p + q - n		
			<i>Riporto . . .</i>	11,531,260. »	9,395,551. 02	1,778,908. 61	11,174,459. 63		
34	19	19	21 Rimborso allo Stato di spese per registri, moduli, carta, spese di stampa e trasporti relativi, fatti dal Provveditorato generale dello Stato . .	<i>per memoria</i>	»	»	»		
34	20	20	22 Spese postali, telegrafiche, telefoniche ed altre spese d'ufficio, acquisto e riparazione di mobili, riscaldamento e illuminazione, oggetti di cancelleria e rilegatura, mantenimento di locali - Spese per assistenza sanitaria	(a) 285,000. »	243,727. 30	41,225. 55	284,952. 85		
34	»	20 bis	23 Spese varie di rappresentanza (b)	(b) 5,000. »	2,000. »	»	2,000. »		
49	21	21	24 Spese di liti	10,000. »	6,670. 79	363. 28	7,034. 02		
43	22	22	25 Restituzione di somme indebitamente introitate	(c) 10,000. »	1,626. 40	»	1,626. 40		
49	23	23	26 Residui passivi per somme reclamate dai creditori ed eliminate per perenzioni amministrative e per importo di mandati di pagamento commutati in quietanza d'entrata per perenzione biennale, ovvero perchè riguardanti quote di mandati collettivi soddisfatti in parte in esercizi finanziari precedenti	2,000. »	810. 23	71. »	881. 23		
37	24	24	27 Provento spettante allo Stato in base alla media degli accertamenti verificatisi nel biennio 1908-1909 per le foreste già amministrate dal Ministero delle finanze, e per i terreni suscettibili della sola coltura forestale, nonchè per le foreste delle nuove provincie e quota parte del provento delle foreste demaniali inalienabili.	3,452,684. 30	»	3,452,684. 30	3,452,684. 30		
38	25	25	28 Somma da versare all'Azienda dei patrimoni riuniti ex economali, quale reddito netto complessivo delle Foreste di Tarvisio, Siana e Laisnamoro, già appartenenti ai fondi di religione carinziano ed istriano, a norma della convenzione 15 luglio 1932 approvata con decreto interministeriale 20 settembre 1932.	200,600. »	200,600. »	»	200,600. »		
			<i>Da riportarsi . . .</i>	15,496,544. 30	9,850,985. 74	5,273,252. 61	15,124,238. 43		

(a) Diminuito lo stanziamento di lire 5,000 con decreto ministeriale 31 luglio 1934, n. 113344.

(b) Articolo istituito con lo stanziamento di lire 5,000 per effetto del decreto ministeriale 31 luglio 1934, n. 113344.

(c) Diminuito I

azienda di Stato per le Foreste Demaniali.

SPESA.

Competenza per somme accertate rimaste da pagare g = q - m	l'esercizio 1934-35		Conto dei residui degli esercizi precedenti					Pagamenti complessivi (competenza e residui)	Residui passivi al 30 giugno 1935
	TOTALE — Colonne f + g	Economie o maggiori spese	Al 1° luglio 1934 — Colonna q del conto consuntivo 1933-34	Pagati	Rimasti da pagare	TOTALE — Colonne l + m	Economie o eccedenze per assegnazioni speciali		
	h = p + q - n	i = h - e	k = n ± o	l = p - f	m = q - g	n = p + q - h	o = n - k	p = f + l	q = g + m
1,778,968. 61	11,174,459. 63	356,800. 37	2,452,042. 64	2,425,207. 61	7,076. 20	2,432,283. 81	19,758. 83	11,820,758. 63	1,785,984. 81
»	»	»	»	»	»	»	»	»	»
41,225. 53	284,952. 85	47. 15	46,262. 50	46,262. 50	»	46,262. 50	»	289,989. 80	41,225. 55
»	2,000. »	3,000. »	»	»	»	»	»	2,000. »	»
363. 23	7,034. 02	2,965. 98	297. 20	297. 20	»	297. 20	»	6,967. 99	363. 23
»	1,626. 40	8,373. 60	»	»	»	»	»	1,626. 40	»
71. »	881. 23	1,118. 77	»	»	»	»	»	810. 23	71. »
3,452,684. 30	3,452,684. 30	»	13,410,737. 20	2,052,684. 30	11,358,052. 90	13,410,737. 20	»	2,052,684. 30	14,810,737. 20
»	200,600. »	»	»	»	»	»	»	200,600. »	»
5,273,252. 61	15,124,238. 43	372,305. 87	15,909,339. 54	4,524,451. 61	11,365,129. 10	15,889,580. 71	19,758. 83	14,375,437. 35	16,638,381. 79

(c) Diminuito lo stanziamento di lire 10,000 con decreto ministeriale 12 giugno 1935, n. 110833.

Capitoli				Conto della competenza per l'esercizio 1934-35			TOTALE
Numero			Denominazione	previste	Somme accertate		Colonne f + g h = p + q - n
del 1933-34	del 1934-35	del 1935-36			pagate	rimaste da pagare	
a	b	c	d	e = h ± i	f = p - l	g = q - m	
			<i>Riporto . . .</i>	15,496,544. 30	9,850,985. 74	5,273,252. 60	15,124,238. 74
51	26	29	Spese in applicazione dell'articolo 2, lettera b), della legge 5 gennaio 1933, n. 30, per lo sviluppo delle attività utili per l'incremento ed il miglioramento dell'economia delle località boschive	(a) 84,333. 33	51,000. »	33,333. 33	84,333. 33
31	27	30	Avanzo effettivo della gestione, da versare al Tesoro (articolo 13 della legge 5 gennaio 1933, n. 30).	27,255. 70	»	126,326. 29	126,326. 29
			Totale delle spese effettive ordinarie . . .	15,608,133. 33	9,901,985. 74	5,432,912. 31	15,334,898. 74
TITOLO II. — SPESE STRAORDINARIE							
—							
CATEGORIA I. — SPESE EFFETTIVE.							
31	28	31	Indennità temporanea mensile al personale non di ruolo delle nuove provincie, in servizio dell'Azienda di Stato per le foreste demaniali . . .	3,200. »	343. 10	44. 11	387. 11
51	29	32	Costruzione e riparazioni straordinarie di strade e di fabbricati; impianto di linee telegrafiche e telefoniche e di vie aeree per il trasporto dei prodotti boschivi; impianto di opifici, acquisto di scorte vive e morte per i poderi dell'Azienda.	(b) 1,200,000. »	1,072,333. »	127,020. 40	1,199,353. 40
34	30	33	Lavori di rimboscimento, di rinsaldamento e di sistemazione di terreni e boschi di proprietà dell'Azienda e impianto ed ampliamento dei vivaisti forestali occorrenti ai lavori stessi	(c) 640,000. »	577,300. »	62,700. 00	640,000. 00
34	31	34	Spese straordinarie per la gestione delle concessioni dell'Azienda in Tripolitania	(d) 161,666. 67	65,500. »	»	65,500. 00
61	32	35	Fondo di riserva per le nuove e per le maggiori spese	(e) »	»	»	»
			Totale delle spese effettive straordinarie	2,004,866. 67	1,715,476. 10	189,764. 51	1,905,240. 11

(a) Aumentato lo stanziamento di lire 73,333.33 con decreti ministeriali 31 luglio 1934, n. 113344 (lire 33,333.33) e 12 giugno 1935, n. 110833 (lire 40,000).

(b) Aumentato lo stanziamento di lire 200,000 con decreto ministeriale 16 aprile 1935, n. 104183.

(c) Diminuiti
(d) Diminuiti
(e) Diminuiti

zienda di Stato per le Foreste Demaniali.

Competenza per somme accertate rimaste da pagare g = q - m	l'esercizio 1934-35		Conto dei residui degli esercizi precedenti					Pagamenti complessivi (competenza e residui) p = f + l	Residui passivi al 30 giugno 1935 q = g + m
	TOTALE — Colonne f + g h = p + q - n	Economie o maggiori spese i = h - e	Al 1° luglio 1934	Pagati l = p - f	Rimasti da pagare m = q - g	TOTALE — Colonne l + m n = p + q - h	Economie o eccedenze per assegnazioni speciali o = n - k		
			—						
			Colonna q del conto consuntivo 1933-34 k = n - o						
5,273,252.69	15,124,238.43 —	372,305.87	15,909,339.54	4,524,451.61	11,365,129.10	15,889,580.71 —	19,758.83	14,375,437.35	16,638,381.79
33,333.33	84,333.33	»	45,833.33	12,500. »	33,333.33	45,833.33	»	63,500. »	66,666.66
126,326.29	126,326.29 +	99,070.59	104,849.01	104,849.01	»	104,849.01	»	104,849.01	126,326.29
5,432,912.31	15,334,898.05 —	273,235.28	16,060,021.88	4,641,800.62	11,398,462.43	16,040,263.05 —	19,758.83	14,543,786.36	16,831,374.74
44.11	387.21 —	2,812.79	141.20	141.20	»	141.20	»	484.30	44.11
127,020.40	1,199,353.40 —	646.60	37,530.75	37,530.75	»	37,530.75	»	1,109,863.75	127,020.40
62,700. »	640,000. »	»	61,315.30	61,315.30	»	61,315.30	»	638,615.30	62,700. »
»	65,500. » —	96,166.67	»	»	»	»	»	65,500. »	»
»	»	»	»	»	»	»	»	»	»
189,764.51	1,905,240.61 —	99,626.06	98,987.25	98,987.25	»	98,987.25	»	1,814,463.35	189,764.51

o 1935, n. 110833

- (c) Diminuito lo stanziamento di lire 180,000 con decreto ministeriale 12 giugno 1935, n. 110833.
 (d) Diminuito lo stanziamento di lire 33,333.33 con decreto ministeriale 31 luglio 1934, n. 113344.
 (e) Diminuito lo stanziamento di lire 400,000 con decreto ministeriale 16 aprile 1935, n. 104183.

Capitoli				Conto della competenza per			l'esercizio 19					
				Somme								
Numero			Denominazione	previste	accertate		TOTALE — Colonne f + g h = p + q - n					
del 1933-34	del 1934-35	del 1935-36			Rapporti fra le colonne	pagate		rimaste da pagare	e = h ± i	f = p - l	g = q - m	= p + q - n
CATEGORIA II. — MOVIMENTO DI CAPITALI.												
51	33	36	Acquisto ed espropriazione di terreni nudi a scopo di rimboscimento; acquisto di boschi per l'ampliamento del Demanio forestale di Stato.	(a) 13,222,250. »	5,599,166. 39	6,668,568. 50			12,267,734. 89			
51	34	37	Acquisto di terreni, per l'ampliamento del Demanio forestale di Stato, da effettuarsi col provento della vendita di terreni non adatti a far parte del Demanio suddetto (art. 121 del Regio decreto 30 dicembre 1923, n. 3267)	386,000. »	273,752. 75	15,258. »			289,010. 75			
73	35	38	Restituzione di anticipazioni e di mutui ottenuti da istituti di credito.	per memoria	»	»			»			
51	36	39	Acquisto di fondi pubblici dello Stato o garantiti dallo Stato	per memoria	»	»			»			
Totale delle spese per movimento di capitali . . .				13,608,250. »	5,872,919. 14	6,683,826. 50			12,556,745. 64			
CATEGORIA III — OPERAZIONI PER CONTO DI TERZI.												
13	37	40	Spese di gestione di patrimoni silvo-pastorali di comuni e di altri enti (art. 166 del Regio decreto 30 dicembre 1923, n. 3267)	300,000. »	164,550. »	36,309. 04			200,859. 64			
13	38	41	Somme da corrispondere a comuni e ad altri enti per addebito netto della gestione dei loro patrimoni silvo-pastorali	200,000. »	83,709. 30	42,154. 70			125,864. »			
13	39	42	Spese per la gestione di fondazioni e lasciti aventi per scopo l'incremento della silvicoltura (Legge 5 gennaio 1933, n. 30)	per memoria	»	»			»			
Totale delle spese per operazioni per conto di terzi . . .				500,000. »	248,259. 30	78,464. 34			326,723. 64			
<p>Articoli che si aggiungono allo stato di previsione della spesa per l'esercizio finanziario dal 1° luglio 1934 al 30 giugno 1935 del bilancio dell'Azienda di Stato per le Foreste Demaniali per le spese residue dell'esercizio 1933-34 e degli esercizi precedenti non aventi riferimento con alcuno di quelli iscritti nello stato di previsione per l'esercizio 1934-35.</p>												
41	»	40	43	Accantonamento di entrate di competenza dell'esercizio 1934-35, proveniente dagli interessi sui titoli di consolidato 5 per cento, convertiti in prestito redimibile 3.50 per cento	»	»	»		»			
Totale della spesa per articoli aggiunti . . .				»	»	»			»			

(a) Stanziate lire 13,222,250 con i decreti ministeriali 14 settembre 1934, n. 116736 (lire 5,809,100), 12 dicembre 1934, n. 122562 (lire 6,500,000) e 14 dicembre 1934, n. 122791 (lire 913,150).

renda di Stato per le Foreste Demaniali.

SPESA.

Competenza per l'esercizio 1934-35	Conto dei residui degli esercizi precedenti								
	Economie o maggiori spese		Al 1° luglio 1934 — Colonna q del conto consuntivo 1933-34	Pagati	Rimasti da pagare	TOTALE — Colonne l + m	Economie o eccedenze per assegnazioni speciali	Pagamenti complessivi (competenza e residui)	Residui passivi al 30 giugno 1935
	TOTALE — Colonne f + g	i = h - e	k = n ± o	l = p - f	m = q - g	n = p + q - h	o = n - k	p = f + l	q = g + m
6,668,568. 50	12,267,734. 89	— 954,515. 11	3,960,558. 27	1,080,577. 27	2,879,981. »	3,960,558. 27	»	6,679,743. 66	9,548,549. 50
15,258. »	289,010. 75	— 96,989. 25	284,742. 80	203,339. »	1,643. »	204,982. »	— 79,760. 80	477,091. 75	16,901. »
»	»	»	»	»	»	»	»	»	»
»	»	»	»	»	»	»	»	»	»
6,633,826. 50	12,556,745. 64	— 1,051,504. 36	4,245,301. 07	1,283,916. 27	2,881,624. »	4,165,540. 27	— 79,760. 80	7,156,835. 41	9,565,450. 50
36,309. 64	200,859. 64	— 99,140. 36	38,758. 82	38,758. 82	»	38,758. 82	»	203,308. 82	36,309. 64
42,154. 70	125,864. »	— 74,136. »	84,414. 40	74,489. 20	9,925. 20	84,414. 40	»	158,198. 50	52,079. 90
»	»	»	»	»	»	»	»	»	»
78,464. 34	326,723. 64	— 173,276. 36	123,173. 22	113,248. 02	9,925. 20	123,173. 22	»	301,507. 32	88,389. 54
»	»	»	1,361,695. 50	453,898. 50	907,797. »	1,361,695. 50	»	453,898. 50	907,797. »
»	»	»	1,361,695. 50	453,898. 50	907,797. »	1,361,695. 50	»	453,898. 50	907,797. »

Capitoli			Conto della competenza per			l'esercizio	
Numero			Denominazione	Somme			TOTALE — Colonne f + g h = p + q - r
del 1933-34	del 1934-35	del 1935-36		previste	accertate		
					pagate	rimaste da pagare	
a	b	c	d	e = h ± i	f = p - l	g = q - m	h = p + q - r
RIASSUNTO DELLE SPESE							
CATEGORIA I. — Spese effettive:							
			a) ordinarie	15,608,133. 33	9,901,985. 74	5,432,912. 31	15,334,898.
			b) straordinarie	2,004,866. 67	1,715,476. 10	189,764. 51	1,905,240.
			Totale della categoria I - Spese effettive . . .	17,613,000. »	11,617,461. 84	5,622,676. 82	17,210,138.
CATEGORIA II. — Movimento di capitali							
			Articoli aggiunti	»	»	»	»
			Totale della categoria II. — Movimento di capitali . . .	13,608,250. »	5,872,919. 14	6,683,826. 50	12,556,745.
CATEGORIA III. — Operazioni per conto di terzi							
			Totale generale della spesa . . .	31,721,250. »	17,738,640. 28	12,384,967. 66	30,123,607.

Visto e riconosciuto conforme alle scritture della Corte dei conti,
giusta la deliberazione della Corte a sezioni riunite di pari data.

Roma, addì 25 gennaio 1936 - Anno XIV.

IL PRESIDENTE
GASPERINI.

Stato per le Foreste Demaniali.

Competenza per somme accertate rimaste da pagare g = q - m	l'esercizio 1934-35		Conto dei residui degli esercizi precedenti				Economie o eccedenze per assegnazioni speciali	Pagamenti complessivi (competenza e residui)	Residui passivi al 30 giugno 1935
	TOTALE — Colonne f + g h = p + q - n	Economie o maggiori spese i = h - e	Al 1° luglio 1934	Pagati	Rimasti da pagare m = q - g	TOTALE			
			Colonna q del conto consuntivo 1933-34			—			
			k = n ± o			l = p - f			
5,432,912.31	15,334,898.05	— 273,235.28	16,060,021.88	4,641,800.62	11,398,462.43	16,040,263.05	— 19,758.83	14,543,786.36	16,831,374.74
189,764.51	1,905,240.61	— 99,626.06	98,987.25	98,987.25	»	98,987.25	»	1,814,463.35	189,764.51
5,622,676.82	17,240,138.66	— 372,861.34	16,159,009.13	4,740,787.87	11,398,462.43	16,139,250.30	— 19,758.83	16,358,249.71	17,021,139.25
6,683,826.50	12,556,745.64	— 1,051,504.36	4,245,301.07	1,283,916.27	2,881,624. »	4,165,540.27	— 79,760.80	7,156,835.41	9,565,450.50
»	»	»	1,361,695.50	453,898.50	907,797. »	1,361,695.50	»	453,898.50	907,797. »
6,683,826.50	12,556,745.64	— 1,051,504.36	5,606,996.57	1,737,814.77	3,789,421. »	5,527,235.77	— 79,760.80	7,610,733.91	10,473,247.50
78,464.34	326,723.64	— 173,276.36	123,173.22	113,248.02	9,925.20	123,173.22	»	361,507.32	88,389.54
12,384,967.66	30,123,607.94	— 1,597,642.06	21,889,178.92	6,591,850.66	15,197,808.63	21,789,659.29	— 99,519.63	24,330,490.94	27,582,776.29

Roma, addì 28 dicembre 1936 - Anno XIV.

IL MINISTRO
ROSSONI.

Articoli			Conto della competenza per l'esercizio 1934-35					Maggiori			
Numero			Denominazione	previste	accertate			o minori entrate e spese			
del 1933-34	del 1934-35	del 1935-36			riscosse		rimaste da riscuotere e da pagare		TOTALE. = f + g + h		
					versate	rimaste da versare					
					a	b	c		d	e = k ± i	f = r - m
RIASSUNTO DELLE ENTRATE E DELLE SPESE											
			CATEGORIA I. — Entrate effettive.	17,613,000. »	11,380,135. 15	689,074. 73	5,170,928. 78	17,240,138. 66	—	372,861. 34	8,816,139
			CATEGORIA I. — Spese effettive.	17,613,000. »	11,617,461. 84	»	5,622,676. 82	17,240,138. 66	—	372,861. 34	16,159,009
			»	—	237,326. 69	+ 689,074. 73	— 451,748. 04	»		»	— 7,342,869
			CATEGORIA II. — Entrate per movimenti di capitali	13,608,250. »	1,147,303. 55	»	11,409,442. 09	12,556,745. 61	—	1,051,501. 36	2,120
			CATEGORIA II. — Spese per movimento di ca- pitali	13,608,250. »	5,872,919. 14	»	6,683,826. 50	12,556,745. 61	—	1,051,501. 36	5,606,906
			»	—	4,725,615. 59	»	+ 4,725,615. 59	»		»	— 5,604,876
			CATEGORIA III. — Entrate per operazioni per conto di terzi	500,000. »	278,537. 80	2,436. 10	45,749. 74	326,723. 64	—	173,276. 36	115,119
			CATEGORIA III. — Spese per operazioni per conto di terzi	500,000. »	248,259. 30	»	78,461. 34	326,723. 64	—	173,276. 36	123,173
			»	+	30,278. 50	+ 2,436. 10	— 32,714. 60	»		»	— 8,053
RIEPILOGO											
			CATEGORIA I. — Entrate e spese effettive .	»	— 237,326. 69	+ 689,074. 73	— 451,748. 04	»		»	— 7,342,869
			CATEGORIA II. — Entrate e spese per movi- mento di capitali.	»	— 4,725,615. 59	»	+ 4,725,615. 59	»		»	— 5,604,876
			CATEGORIA III. — Entrate e spese per opera- zioni per conto di terzi .	»	+ 30,278. 50	+ 2,436. 10	— 32,714. 60	»		»	— 8,053
			»	—	4,932,663. 78	+ 691,510. 83	+ 4,241,152. 95	»		»	— 12,955,799

Visto e riconosciuto conforme alle scritture della Corte dei conti,
giusta la deliberazione della Corte a Sezioni riunite di pari data.

Roma, addì 25 gennaio 1936 - Anno XIV.

IL PRESIDENTE
GASPERINI.

Stato per le Foreste Demaniali.

ENTRATA E SPESA.

Maggiori o minori entrate e spese	Conto dei residui degli esercizi precedenti						Versamenti o pagamenti (Competenza e residui)	Residui al 30 giugno 1935	
	Al 1° luglio 1934	Riscossi o pagati		Rimasti da riscuotere o da pagare	TOTALE — Colonne <i>m + n + o</i>	Aumenti o diminuzioni		Somme riscosse e non versate	Somme rimaste da riscuotere o da pagare
	<i>Colonna s o t del conto consuntivo 1933-34</i>	Versati o pagati	Rimasti da versare						
<i>k</i> <i>= l - e</i>	<i>l</i> <i>= p ± q</i>	<i>m</i> <i>= r - f</i>	<i>n</i> <i>= s - g</i>	<i>o</i> <i>= t - h</i>	<i>p</i> <i>= r + s + t - l</i>	<i>q</i> <i>= p - l</i>	<i>r</i> <i>= f + m</i>	<i>s</i> <i>= g + n</i>	<i>t</i> <i>= h + o</i>
372,861.34	8,816,139.56	5,807,526.22	1,016,179.84	1,992,433.50	8,816,139.56	»	17,187,661.37	1,705,254.57	7,163,362.28
372,861.34	16,159,009.13	4,740,787.87	»	11,398,462.43	16,139,250.30	— 19,758.83	16,358,249.71	»	17,021,139.25
»	— 7,342,869.57	+ 1,066,738.35	+ 1,016,179.84	— 9,406,028.93	— 7,323,110.74	+ 19,758.83	+ 829,411.66	+ 1,705,254.57	— 9,857,776.97
1,051,501.36	2,120. »	1,500. »	»	620. »	2,120. »	»	1,148,803.55	»	11,410,062.09
1,051,501.36	5,606,996.57	1,737,814.77	»	3,789,421. »	5,527,235.77	— 79,760.80	7,610,733.91	»	10,473,247.50
»	— 5,604,876.57	— 1,736,314.77	»	— 3,788,801. »	— 5,525,115.77	+ 79,760.80	— 6,461,930.36	»	+ 936,814.59
173,276.36	115,119.82	115,119.82	»	»	115,119.82	»	393,657.62	2,436.10	45,749.74
173,276.36	123,173.22	113,248.02	»	9,925.20	123,173.22	»	361,507.32	»	88,389.54
»	— 8,053.40	+ 1,871.80	»	— 9,925.20	— 8,053.40	»	+ 32,150.30	+ 2,436.10	— 42,639.80
»	— 7,342,869.57	+ 1,066,738.35	+ 1,016,179.84	— 9,406,028.93	— 7,323,110.74	+ 19,758.83	+ 829,411.66	+ 1,705,254.57	— 9,857,776.97
»	— 5,604,876.57	— 1,736,314.77	»	— 3,788,801. »	— 5,525,115.77	+ 79,760.80	— 6,461,930.36	»	+ 936,814.59
»	— 8,053.40	+ 1,871.80	»	— 9,925.20	— 8,053.40	»	+ 32,150.30	+ 2,436.10	— 42,639.80
»	— 12,955,799.54	+ 667,701.62	+ 1,016,179.84	— 13,204,755.13	— 12,856,279.91	+ 99,519.63	— 5,600,368.40	+ 1,707,690.67	— 8,963,602.18

Roma, addì 28 dicembre 1935 - Anno XIV.

IL MINISTRO
ROSSONI.

Elenco delle variazioni apportate al bilancio di previsione dell'Azienda di Stato per le foreste demaniali per l'esercizio finanziario 1934-35 (art. 55, lettera D, del regolamento approvato col Regio decreto 5 ottobre 1933, n. 1577).

Numero	ARTICOLI Denominazione	Stanziameti approvati con la legge di bilancio	VARIAZIONI		Stanziameti risultanti per l'esercizio 1934-35
			In aumento	In diminuzione	
ENTRATE.					
1	Interessi dei fondi pubblici e dei fondi depositati in conto corrente fruttifero alla Cassa dei depositi e prestiti	1,650,000. »	(a) 200,000. »	(b) 113,750. »	1,736,250. »
2	Reddito delle foreste e di eventuali donazioni o lasciti	14,750,000. »	(b) 113,750. »	»	14,863,750. »
3 bis	Contributo dello Stato nelle spese per l'amministrazione ed il funzionamento del Parco Nazionale di Abruzzo (articolo 3 del Regio decreto-legge 11 dicembre 1933, n. 1718, convertito in legge 25 gennaio 1934, n. 233)	»	(c) 180,000. »	»	180,000. »
3 ter	Contributo dello Stato nelle spese per l'amministrazione ed il funzionamento del Parco Nazionale dello Stelvio (articolo 11 della legge 24 aprile 1935, n. 740)	»	(d) 80,000. »	»	80,000. »
4 bis	Redditi dei terreni, introiti dei permessi di caccia e pesca ed altre entrate e proventi vari derivanti dall'amministrazione del Parco Nazionale d'Abruzzo (articolo 3 del Regio decreto-legge 11 dicembre 1933, n. 1718 convertito in legge 25 gennaio 1934, n. 233)	»	(e) 10,000. »	»	10,000. »
4 ter	Redditi dei terreni, introiti dei permessi di caccia e pesca ed altre entrate e proventi vari derivanti dall'amministrazione del Parco Nazionale del Circeo (articolo 13 della legge 25 gennaio 1934, n. 285)	»	(f) 1,000. »	»	1,000. »
4 IV	Entrate e proventi vari derivanti dall'Amministrazione del Parco Nazionale dello Stelvio (articolo 11 della legge 24 aprile 1935, n. 740).	»	(g) »	»	per memoria
11	Vendita di fondi pubblici dello Stato o garantiti dallo Stato ed introiti di obbligazioni sorteggiate	»	(h) 7,413,150. »	»	7,413,150. »
13 bis	Prelevamento dal conto corrente istituito presso la Cassa depositi e prestiti nell'interesse dell'Azienda	»	(i) 5,809,100. »	»	5,809,100. »
		16,400,000. »	13,807,000. »	113,750. »	30,093,250. »
			+ 13,693,250. »		
<p>(a) Decreti ministeriali 12 dicembre 1934, n. 122562 e 16 aprile 1935, n. 104183. (b) Decreto ministeriale 12 dicembre 1934, n. 122562. (c) Decreto ministeriale 20 aprile 1934, n. 106836. (d) Decreto ministeriale 30 giugno 1935, n. 113084. (e) Decreto ministeriale 20 aprile 1934, n. 106836. (f) Decreto ministeriale 20 aprile 1934, n. 106836. (g) Decreto ministeriale 30 giugno 1935, n. 113084. (h) Decreti ministeriali 12 dicembre 1934, n. 122562 e 14 dicembre 1934, n. 122791. (i) Decreto ministeriale 14 settembre 1934, n. 116736.</p>					

Elenco delle variazioni apportate al bilancio di previsione dell'Azienda di Stato per le foreste demaniali per l'esercizio finanziario 1934-35 (art. 55, lettera D, del regolamento approvato col Regio decreto 5 ottobre 1933, n. 1577).

ARTICOLI		Stanzamenti approvati con la legge di bilancio	VARIAZIONI		Stanzamenti risultanti per l'esercizio 1934-35
Numero	Denominazione		In aumento	In diminuzione	
SPESE.					
1	Amministrazione, coltivazione e governo delle foreste, ecc.	2,500,000. »	»	(a) 50,000. »	2,450,000. »
2	Spese per l'allestimento, e la utilizzazione in economia, ecc.	2,800,000. »	(b) 990,400. »	»	3,790,400. »
3	Amministrazione, ecc. delle concessioni dell'Azienda in Tripolitania	10,000. »	»	(c) 10,000. »	»
5 bis	Spese, ecc. per la gestione del Parco Nazionale d'Abruzzo	»	(d) 190,000. »	»	190,000. »
5 ter	Spese, ecc. per la gestione del Parco Nazionale del Circeo	»	(e) 51,000. »	»	51,000. »
5 IV	Spese per la gestione del Parco Nazionale dello Stelvio, ecc.	»	(f) 80,000. »	»	80,000. »
6	Rimborso allo Stato degli stipendi ed assegni fissi, ecc.	1,390,000. »	»	(g) 300,000. »	1,090,000. »
7	Rimborso allo Stato della indennità complementare ai militi, ecc.	1,200,000. »	»	(h) 100,000. »	1,100,000. »
8	Stipendi al personale dell'Azienda, ecc.	per memoria	(i) 7,600. »	»	7,600. »
10	Assegni al personale non di ruolo delle nuove provincie, ecc.	4,000. »	(l) 2,000. »	»	6,000. »
11	Indennità di malaria e altre indennità al personale	8,000. »	»	(m) 4,000. »	4,000. »
13	Indennità di tramutamento al personale	90,000. »	»	(n) 26,000. »	64,000. »
14	Premi di operosità e di rendimento al personale, ecc.	45,000. »	(o) 10,000. »	»	55,000. »
	<i>Da riportarsi . . .</i>	8,047,000. »	1,331,000. »	490,000. »	8,888,000. »

- (a) Decreto ministeriale 20 aprile 1934, n. 106836.
 (b) Decreti ministeriali 16 aprile 1935, n. 104183 e 12 giugno 1935, n. 110833.
 (c) Decreto ministeriale 12 giugno 1935, n. 110833.
 (d) Decreto ministeriale 20 aprile 1934, n. 106836.
 (e) Decreto ministeriale 20 aprile 1934, n. 106836.
 (f) Decreto ministeriale 30 giugno 1935, n. 113084.
 (g) Decreto ministeriale 12 giugno 1935, n. 110833.
 (h) Decreto ministeriale 12 giugno 1935, n. 110833.
 (i) Decreto ministeriale 16 aprile 1935, n. 104183.
 (l) Decreto ministeriale 16 aprile 1935, n. 104183.
 (m) Decreto ministeriale 12 giugno 1935, n. 110833.
 (n) Decreto ministeriale 12 giugno 1935, n. 110833.
 (o) Decreto ministeriale 23 giugno 1935, n. 111904.

Elenco delle variazioni apportate al bilancio di previsione dell'Azienda di Stato per le foreste demaniali per l'esercizio finanziario 1934-35 (art. 55, lettera D, del regolamento approvato col Regio decreto 5 ottobre 1933, n. 1577)

ARTICOLI		Stanzamenti approvati con la legge di bilancio	VARIAZIONI		Stanzamenti risultanti per l'esercizio 1934-35
Numero	Denominazione		In aumento	In diminuzione	
	<i>Riporto . . .</i>	8,047,000. »	1,331,000. »	490,000. »	8,888,000. »
15	Sussidi a funzionari nonchè a salariati ed operai, ecc.	40,000. »	»	(a) 10,000. »	30,000. »
18	Fitto di locali	45,000. »	»	(b) 10,000. »	35,000. »
20	Spese postali, telegrafiche, telefoniche ed altre spese d'ufficio, ecc.	290,000. »	»	(c) 5,000. »	285,000. »
20	Spese varie e di rappresentanza	»	(d) 5,000. »	»	5,000. »
bis 22	Restituzione di somme indebitamente introitate.	20,000. »	»	(e) 10,000. »	10,000. »
26	Spese, ecc. per lo sviluppo delle attività utili per l'incremento, ecc.	11,000. »	(f) 73,333. 33	»	84,333. 33
29	Costruzione e riparazioni straordinarie di strade e di fabbricati, ecc.	1,000,000. »	(g) 200,000. »	»	1,200,000. »
30	Lavori di rimboscimento, di rinsaldamento, ecc.	820,000. »	»	(h) 180,000. »	640,000. »
31	Spese straordinarie per la gestione delle concessioni in Tripolitania.	195,000. »	»	(i) 33,333. 33	161,666. 67
32	Fondo di riserva per le nuove e per le maggiori spese.	400,000. »	»	(l) 400,000. »	»
33	Acquisto ed espropriazione di terreni nudi a scopo di rimboscimento, ecc.	<i>per memoria</i>	(m) 13,222,250. »	»	13,222,250. »
	Totale . . .	10,868,000. »	14,831,583. 33	1,188,333. 33	24,561,250. »
				+ 13,693,250. »	

(a) Decreto ministeriale 23 giugno 1935, n. 111904.

(b) Decreto ministeriale 12 giugno 1935, n. 110833.

(c) Decreto ministeriale 31 luglio 1934, n. 113344.

(d) Decreto ministeriale 31 luglio 1934, n. 113344.

(e) Decreto ministeriale 12 giugno 1935, n. 110833.

(f) Decreti ministeriali 31 luglio 1934, n. 113344 e 12 giugno 1935, n. 110833.

(g) Decreto ministeriale 16 aprile 1935, n. 104183.

(h) Decreto ministeriale 12 giugno 1935, n. 110833.

(i) Decreto ministeriale 31 luglio 1934, n. 113344.

(l) Decreto ministeriale 16 aprile 1935, n. 104183.

(m) Decreti ministeriali 14 settembre 1934, n. 116736; 12 dicembre 1934, n. 122562 e 14 dicembre 1934, n. 122791.

ATO
ALL.

ercizio
1577)

enti
ti
ercizio
35

00. >

00. >

00. >

00. >

00. >

00. >

33. 33

00. >

00. >

66. 67

50. >

50. >

791.

PARTE II.

**RENDICONTO PATRIMONIALE DELL'AZIENDA DI STATO
PER LE FORESTE DEMANIALI**

PER L'ESERCIZIO FINANZIARIO 1934-35

CORPORAZI

NOTA PRELIMINARE

AL RENDICONTO PATRIMONIALE DELL'AZIENDA FORESTE DEMANIALI

Il rendiconto patrimoniale dell'Azienda di Stato per le foreste demaniali comprende le seguenti tre sezioni:

Sezione I. — *Conti generali del patrimonio.* — Questi conti generali, preceduti da un conto sintetico che li riassume, sono distinti con le lettere *A, B, C, D e G.* — Essi danno la consistenza al principio e alla fine dell'esercizio, nonché le variazioni in aumento o in diminuzione per le singole specie di beni, crediti e debiti.

Sezione II. — *Dimostrazione dei punti di concordanza tra il conto del bilancio e quello del patrimonio.* — Questa Sezione riassume i movimenti patrimoniali derivanti dagli accertamenti di bilancio e determina l'ammontare dell'entrata netta e quella della spesa netta, corrispondenti al beneficio od alla perdita apportati dalla gestione del bilancio al patrimonio finanziario.

Sezione III. — *Conto generale delle rendite e delle spese.* — È questo il conto economico del rendiconto dal quale risultano i profitti e le perdite dovuti tanto alla gestione del bilancio, quanto alla gestione del patrimonio.

§ 1. — RISULTATI GENERALI DELLA GESTIONE PATRIMONIALE.

Dal prospetto riassuntivo dei conti generali (vedasi la Sezione I) si rileva che la gestione patrimoniale dell'esercizio 1934-35, ha prodotto un miglioramento di lire 103,598.92.

Infatti, mentre le attività al 1° luglio 1934 ammontavano a L. 266,164,689.22
e le passività a » 22,603,418.91

con una eccedenza attiva di L. 243,561,270.31

al 30 giugno 1935 la situazione patrimoniale è risultata la seguente:

Attività L. 283,369,827.60
Passività » 39,704,958.37

con una eccedenza attiva di » 243,664,869.23

che contrapposta a quella accertata al 1° luglio 1934 offre l'accennato miglioramento di L. 103,598.92

Tale risultato deriva dalle variazioni in più e in meno verificatesi nelle attività e passività indicate nel seguente prospetto:

	VARIAZIONI		VARIAZIONI complessive
	in aumento	in diminuzione	
ATTIVITÀ			
Residui attivi per somme da riscuotere	16,626,120. 61	5,399,895. 85	+ 10,226,224. 76
Residui attivi per somme riscosse e non versate.	1,707,690. 67	1,540,430. 03	+ 167,260. 64
Conto di cassa	18,730,122. 54	24,330,490. 94	- 5,600,368. 40
Crediti e titoli di credito	»	1,165,200. »	- 1,165,200. »
Immobili	7,156,835. 41	79,603. 55	+ 7,077,231. 86
Mobilio e masserizie	49,774. 30	46,757. 65	+ 3,016. 65
Macchine, strumenti, ecc	227,474. 75	79,437. 13	+ 148,037. 62
Armi	»	1,141. 08	- 1,141. 08
Sellerie e bardature	9,362. »	1,520. »	+ 7,842. »
Equini di servizio, ecc.	6,425. »	1,796. 80	+ 4,628. 20
Biblioteche	23,438. 50	8,176. 80	+ 15,261. 70
Musei e collezioni	2,995. »	800. »	+ 2,195. »
	44,540,238. 78	32,655,249. 83	+ 11,884,988. 95
Partite riguardanti le somme destinate ad acquisto di terreni	6,683,826. 50	1,363,677. 07	+ 5,320,149. 43
	51,224,065. 28	34,018,926. 90	+ 17,205,138. 38
PASSIVITÀ			
Residui passivi	12,384,967. 66	6,691,370. 29	- 5,693,597. 37
Partite in corso di sistemazione riguardanti le somme relative a vendite di terreni e titoli pubblici	+ 11,409,442. 09	1,500. »	- 11,407,942. 09
	+ 23,794,409. 75	6,692,870. 29	- 17,101,539. 46
Miglioramento patrimoniale			+ 103,598. 92

§ 2. — CONCORDANZA DEL CONTO DEL BILANCIO DI COMPETENZA
CON QUELLO DEL PATRIMONIO.

Dal prospetto riassuntivo della Sezione II del presente conto di rileva che concorsero a formare entrate accertate col bilancio:

le diminuzioni di attività patrimoniali per vendite di beni e rimborso di titoli . . . L. 1,149,023.55
e gli aumenti di passività patrimoniali per partite in corso di sistemazione . . . » 11,409,442.09

per complessive L. 12,558,465.64

e che contribuirono ad accertare spese del bilancio:

gli aumenti di attività patrimoniali per nuovi acquisti gravanti
la Categoria I (*Spese effettive*) L. 243,427.45

e la Categoria II (*Movimento di capitali*) » 5,872,919.14

gli aumenti di partite provvisorie per fondi destinati ad acqui-
sto di terreni » 6,683,826.50

» 12,800,173.09

In conseguenza di che la consistenza patrimoniale si trova aumentata di . . . L. 241,707.45

Infatti, dal prospetto riassuntivo della Sezione II in esame
si rileva che le entrate accertate col bilancio, dedotti i movi-
menti patrimoniali, ascendono a L. 17,238,418.66
e che le spese accertate, depurate dai movimenti patrimoniali,
ammontano a » 11,996,711.21

Con una differenza di L. 241,707.45

corrispondente al predetto aumento recato al patrimonio dalla gestione del bilancio
di competenza.

§ 3. — ELEMENTI COSTITUENTI IL RISULTATO ECONOMICO DELL'ESERCIZIO.

L'ammontare dei fatti di gestione modificativi, cioè: rendite, spese, sopravvenienze, cessazioni,
consumi, ecc., che hanno determinato il miglioramento di lire 103,598.42 viene riepilogato nel conto
generale riassuntivo delle rendite e delle spese della Sezione III, di cui si presentano, qui di seguito,
le risultanze:

1°) *Gestione del bilancio di competenza:*

Le entrate del bilancio di competenza, depurate dei
movimenti patrimoniali (vedasi Sezione II del rendiconto),
hanno dato una rendita netta di + L. 17,565,142.30
mentre le spese di bilancio, pure depurate dai movimenti
patrimoniali (vedasi Sezione II del rendiconto), sono
state di — » 17,323,434.85

con una differenza attiva di + L. 241,707.45

2°) *Gestione dei residui di bilancio:*

L'ammontare dei residui passivi eliminati per effetto di economie, sono di-
minuiti di + » 19,758.83

+ L. 261,466.28

3°) *Gestione del patrimonio non finanziario:*

In questa gestione si ebbero (vedasi Sezione III):

Aumenti di attività + L. 391 —

Diminuzioni di attività — » 158,258.36

— » 157,867.36

Miglioramento patrimoniale complessivo determinato dalle tre gestioni L. 103,598.92

SEZIONE PRIMA

CONTI GENERALI

Riassunto dei conti generali del patrimonio dell'Azienda Auto noma per

PARTE I. — Attività.

CLASSIFICAZIONE DELLE ATTIVITÀ	Riferimento ai conti	SITUAZIONE E MOVIMENTO GIUSTA I REGISTRI DI CONSISTENZA			
		Consistenza al 1° luglio 1934	Variazioni avvenute durante l'esercizio 1934-35		Consistenza al 30 giugno 1935
			in aumento	in diminuzione	
Attività finanziarie	A	46,281,702. 03	37,063,933. 82	31,270,816. 82	22,074,819. 03
Crediti e titoli diversi di credito	B	37,207,301. 07	6,683,826. 50	2,528,877. 07	41,362,250. 50
Immobili, mobili e oggetti diversi	C	212,317,339. 26	7,449,871. 46	210,256. 21	219,556,954. 51
Materiale scientifico e artistico	D	358,346. 86	26,433. 50	8,976. 80	375,803. 56
		266,164,689. 22	51,224,065. 28	34,018,926. 90	283,369,827. 60
Aumento nella consistenza delle attività	—	»	17,205,138. 38	»	
		266,164,689. 22	17,205,138. 38		283,369,827. 60

CLASSIFI

Passività fina

Passività pat

Aumento nella

Eccedenza de

al 1° luglio

al 30 giug

Miglioramento