

nda Auto noma per le Foreste Demaniali per l'esercizio finanziario 1934-35.

## PARTE II. — Passività.

Consistenza al giugno 1935	CLASSIFICAZIONE DELLE PASSIVITÀ	Riferimento ai conti	SITUAZIONE E MOVIMENTO GIUSTA I REGISTRI DI CONSISTENZA			
			Consistenza al 1° luglio 1934	Variazioni avvenute durante l'esercizio 1934-35		Consistenza al 30 giugno 1935
				in aumento	in diminuzione	
22,074,819. 08	Passività finanziarie . . . . .	A	21,889,478. 92	12,384,967. 66	6,691,370. 29	27,582,776. 29
41,362,250. 50	Passività patrimoniali . . . . .	G	714,239. 99	11,409,442. 09	1,500. >	12,122,182. 08
19,556,954. 51						
375,808. 56						
83,369,827. 60			22,603,418. 91	23,794,409. 75	6,692,870. 29	39,704,958. 37
>	Aumento nella consistenza delle passività . . . . .		>	17,101,539. 46		>
	Eccedenza delle attività:					
	al 1° luglio 1934 . . . . .		243,561,270. 31		>	>
	al 30 giugno 1935 . . . . .		>			243,664,869. 23
	Miglioramento patrimoniale . . . . .		>	103,598. 92		>
83,369,827. 60			266,164,689. 22	17,205,138. 38		283,369,827. 60

CONTI GENERALI	AUMENTI										
	Per accertamenti di bilancio (Entrata)	PER COMPENSAZIONI E TRASFORMAZIONI				EFFETTIVI				TOTALE	
		derivanti da spese di competenza per i conti generali <i>B, C e D</i>			verificatesi negli elementi patrimoniali	derivanti da spese imputate ai residui	per prodotti di industrie	per rettificazioni e più esatti accertamenti	per sopravve- nienze attive varie		
		della Categoria I	della Categoria II	della Categoria III							
		(punti di concordanza col bilancio)									
1	2	3	4	5	6	7	8	9	10	11	
<i>A</i> . . . . .	30,123,607. 94	»	»	»	6,940,325. 88	»	»	»	»	37,063,933. 82	17,738,640. 28
<i>B</i> . . . . .	»	»	6,683,826. 50	»	»	»	»	»	»	6,683,826. 50	»
<i>C</i> . . . . .	»	225,101. 95	5,872,919. 14	»	1,351,459. 37	»	»	391. »	»	7,449,871. 46	»
<i>D</i> . . . . .	»	18,325. 50	»	»	8,108. »	»	»	»	»	26,433. 50	»
Totale conti <i>B, C e D</i> .	»	243,427. 45	12,556,745. 64	»	1,359,567. 37	»	»	391. »	»	14,160,131. 44	»
Tota le complessivo . .	30,123,607. 94	243,427. 45	12,556,745. 64	»	8,299,893. 25	»	»	391. »	»	51,224,065. 00	17,738,640. 28

catesi nelle

ATTIVITÀ classificate in corrispondenza ai conti generali.

DIMINUZIONI										
per accertamenti di bilancio (Spesa)	PER COMPENSAZIONI E TRASFORMAZIONI				EFFETTIVE				TOTALE	
	che hanno dato luogo ad entrate di competenza per i conti generali B, C e D			verificatesi negli elementi del patrimonio	che hanno dato luogo ad entrate imputate ai residui	per consumi di dotazioni	per rettificazioni e più esatti accertamenti	per cessazioni, perdite, ecc.		TOTALE
	della Categoria I	della Categoria II	della Categoria III							
	(punti di concordanza col bilancio)									
11	12	13	14	15	16	17	18	19	20	21
37,063,933. 82	17,738,640. 28	»	»	»	13,532,176. 54	»	»	»	»	31,270,816. 82
6,683,826. 50	»	»	1,069,200. »	»	1,363,677. 07	»	»	»	96,000. »	2,528,877. 07
7,449,871. 46	»	920. »	78,103. 55	»	69,043. 10	»	»	3,164. 83	59,024. 73	210,256. 21
26,433. 50	»	800. »	»	»	8,108. »	»	»	»	68. 80	8,976. 80
14,160,131. 46	»	1,720. »	1,147,303. 55	»	1,440,828. 17	»	»	3,164. 83	155,093. 53	2,748,110. 08
51,224,055.	17,738,640. 28	1,720. »	1,147,303. 55	»	14,973,004. 71	»	»	3,164. 83	155,093. 53	34,018,926. 90



catesi nelle

PASSIVITÀ classificate in corrispondenza ai conti generali.

		DIMINUZIONI							
		PER COMPENSAZIONI E TRASFORMAZIONI			EFFETTIVE				
TOTALE	derivanti da spese di competenza per il conto generale G			verificatesi negli elementi del patrimonio	derivanti da spese imputate ai residui	per utili derivanti da estinzioni di passività	per rettificazioni e più esatti accertamenti	per cessazioni abboni, ecc. di passività varie	TOTALE
	della Categoria I	della Categoria II	della Categoria III						
	(punti di concordanza col bilancio)				(conto generale delle rendite e delle spese)				
11	12	13	14	15	16	17	18	19	20
12,384,967.66	»	»	»	6,671,611.46	»	»	»	19,758.83	6,691,370.29
11,409,442.09	»	»	»	1,500. »	»	»	»	»	1,500. »
23,794,409.75	»	»	»	6,673,111.46	»	»	»	19,758.83	6,692,870.29

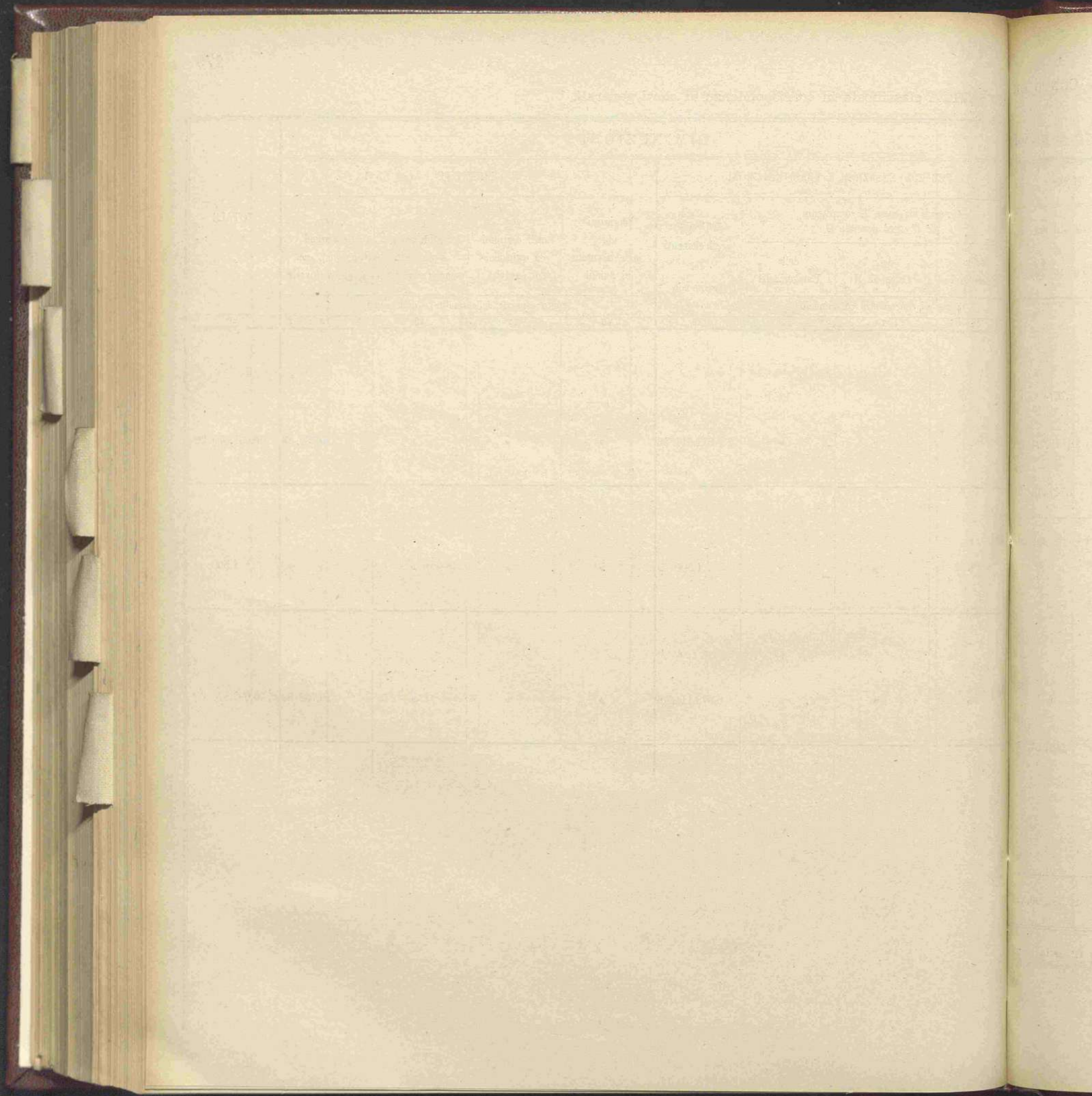

CONTO GENERALE A

**ATTIVITÀ E PASSIVITÀ FINANZIARIE**

---

Numero progressivo	ATTIVITÀ	SITUAZIONE E MOVIMENTO GIUSTA I REGISTRI DI CONSISTENZA			
		Consistenza al 1° luglio 1934	Variazioni avvenute durante l'esercizio 1934-35		Consistenza al 30 giugno 1935
			in aumento	in diminuzione	
1	Residui attivi:				
	per somme riscosse e non versate . . . . .	1,540,430. 03	1,707,690. 67	1,540,430. 03	1,707,690. 67
	per somme da riscuotere . . . . .	7,392,949. 35	16,626,120. 61	5,399,895. 85	18,619,174. 11
2	Conto di cassa (a) . . . . .	7,348,322. 65	18,730,122. 54	24,330,490. 94	1,747,954. 25 <sup>(b)</sup>
		16,281,702. 03	37,063,933. 82	31,270,816. 82	22,074,819. 03
	Aumento nella consistenza delle attività finanziarie.	»	5,793.117. »	»	»
	Eccedenza delle passività finanziarie:				
	al 1° luglio 1934 . . . . .	5,607,476. 89	»	»	»
	al 30 giugno 1935 . . . . .	»	»	»	5,507,957. 25
	Saldo delle variazioni (miglioramento) . . . . .	»	99,519. 63	»	»
		21,889,178. 92	5,693,597. 37		27,582,776. 29

(a) Il conto di cassa è rappresentato dal conto corrente istituito presso la Cassa depositi e prestiti in virtù dell'articolo 12 della legge 16 giugno 1927, n. 1275. In tale conto affluiscono tutte le entrate e con esse si provvede al pagamento di tutte le spese iscritte nel bilancio dell'Azienda delle foreste demaniali.

(b) La situazione al 30 giugno 1935 è disposta in base alla legge 5 ottobre 1935, n. 1500, ancora in vigore (Veggasi il bilancio dell'Azienda delle foreste demaniali).



CONTO GENERALE A

attività e passività finanziarie.

Consistenza al 30 giugno 1935	Numero progressivo	PASSIVITÀ	SITUAZIONE E MOVIMENTO GIUSTA I REGISTRI DI CONSISTENZA			
			Consistenza al 1° luglio 1934	Variazioni avvenute durante l'esercizio 1934-35		Consistenza al 30 giugno 1935
				in aumento	in diminuzione	
1,707,690. 67	1	Residui passivi . . . . .	21,889,178. 92	12,384,967. 66	6,691,370. 29	27,582,776. 29
18,619,174. 11						
(b) 1,747,954. 25						
22.074.819. 08			21,889,178. 92	12,384,967. 66	6,691,370. 29	27,582,776. 29
>		Aumento nella consistenza delle passività finanziarie . . . . .	>	5,693,597. 37	>	>
>						
5,507,957. 26						
>						
27,582,776. 29			21,889,178. 92	5,693,597. 37		27,582,776. 29

12 della legge  
e spese iscritte

(b) La situazione del conto corrente con la Cassa depositi e prestiti, dà un fondo disponibile di lire 1,725,118 perchè per effetto delle disposizioni contenute nell'articolo 77 del regolamento speciale dell'Azienda delle foreste demaniali, approvato con Regio decreto 5 ottobre 1933, n. 1577, in detto conto si addebita l'Azienda dell'importo dei titoli di spesa spediti alla Tesoreria, sebbene non ancora estinti, mentre nel conto finanziario dell'Azienda medesima l'importo di tali titoli figura tra i residui passivi per lire 22,836.25. (Veggasi sub-allegato 1 all'allegato 1).

## CONTO N. 1 — Entrate di bilancio per la competenza dell'esercizio 1934-35.

Entrate accertate nell'esercizio 1934-35 (col. <i>i</i> del consuntivo) . . . . .	30,123,607. 94	Entrate di competenza:	
		riscosse e versate (conto n. 6) (col. <i>f</i> del consuntivo) . . . . .	12,805,976. 50
		riscosse e non versate (conto n. 3) (co- lonna <i>g</i> del consuntivo) . . . . .	691,510. 83
		rimaste da riscuotere (conto n. 4) (co- lonna <i>h</i> del consuntivo) . . . . .	16,626,120. 61
	30,123,607. 94		30,123,607. 94

## CONTO N. 2 — Spese di bilancio per la competenza dell'esercizio 1934-35.

Spese di competenza pagate nell'esercizio (conto n. 6) (col. <i>f</i> del consuntivo) . .	17,738,640. 28	Spese di competenza accertate nell'eser- cizio 1934-35 (col. <i>h</i> del consuntivo).	30,123,607. 94
Spese di competenza rimaste da pagare (conto n. 5) (col. <i>g</i> del consuntivo) . .	12,384,967. 66		
	30,123,607. 94		30,123,607. 94

## CONTO N. 3 — Residui attivi per danaro presso gli agenti della riscossione.

Danaro riscosso e non versato al 30 giugno 1934 . . . . .	1,540,430. 03	Danaro versato in tesoreria (conto n. 6) (col. <i>m</i> parte del consuntivo) . . . . .	1,540,430. 03
Danaro riscosso e non versato in conto competenza (conto n. 1) . . . . .	691,510. 83	Rettificazioni e più esatti accertamenti .	»
Danaro riscosso e non versato in conto residui (conto n. 4). . . . .	1,016,179. 84	Danaro da versare al 30 giugno 1935 (colonna <i>s</i> del consuntivo) . . . . .	1,707,690. 67
	3,248,120. 70		3,248,120. 70

## CONTO N. 4 — Residui attivi per somme da riscuotere.

Residui attivi al 1° luglio 1934 (colonna <i>l</i> del consuntivo) . . . . .	»	Residui riscossi nell'esercizio e versati (conto n. 6) (col. <i>m</i> -parte) . . . . .	4,383,716. 01
Somme da riscuotere al 1° luglio 1934. . . . .	7,392,949. 35	Residui riscossi e non versati (conto n. 3). . . . .	1,016,179. 84
Rettificazioni e più esatti accertamenti (col. <i>p</i> del consuntivo) . . . . .	»	Residui rimasti da riscuotere al 30 giugno 1935 (col. <i>t</i> del consuntivo) . . . . .	18,619,174. 11
Entrate di competenza dell'esercizio (conto n. 1) . . . . .	16,626,120. 61		
	24,019,069. 96		24,019,069. 96

## CONTO N. 5 — Residui passivi per somme da pagare.

Residui pagati nell'esercizio (conto n. 6) (col. <i>l</i> del consuntivo) . . . . .	6,591,850. 66	Residui passivi al 1° luglio 1934 (col. <i>k</i> del consuntivo) . . . . .	21,889,178. 92
Rettificazioni e più esatti accertamenti — Economie (col. <i>o</i> del consuntivo) . . . . .	99,519. 63	Spese di competenza rimaste da pagare al 30 giugno 1935 (conto n. 2) (col. <i>g</i> del consuntivo) . . . . .	12,384,967. 66
Residui passivi al 30 giugno 1935 (col. <i>q</i> del consuntivo) . . . . .	27,582,776. 29		
	34,274,146. 58		34,274,146. 58

## CONTO N. 6 — Danaro — Conto di cassa.

Fondo di cassa al 1° luglio 1934 . . . . .	7,348,322. 65	PAGAMENTI	
INCASSI		Spese di bilancio:	
Entrate di bilancio:		in conto competenza (conto n. 2) . . . . . L. 17,738,640. 28	} 24,330,490. 94
in conto competenza: (conto n. 1) . . . . . L. 12,805,976. 50		pagate in conto residui (conto n. 5) . . . . . » 6,591,850. 66	
in conto residui:		Totale esito dell'esercizio 1934-35 . . . . . 24,330,490. 94	
agenti della riscossione (conto n. 3) . . . . . » 1,540,430. 03		Fondo di cassa al 30 giugno 1935. . . . . 1,747,954. 25	
somme riscosse (conto n. 4) . . . . . » 4,383,716. 01	18,730,122. 54		
	26,078,445. 19		

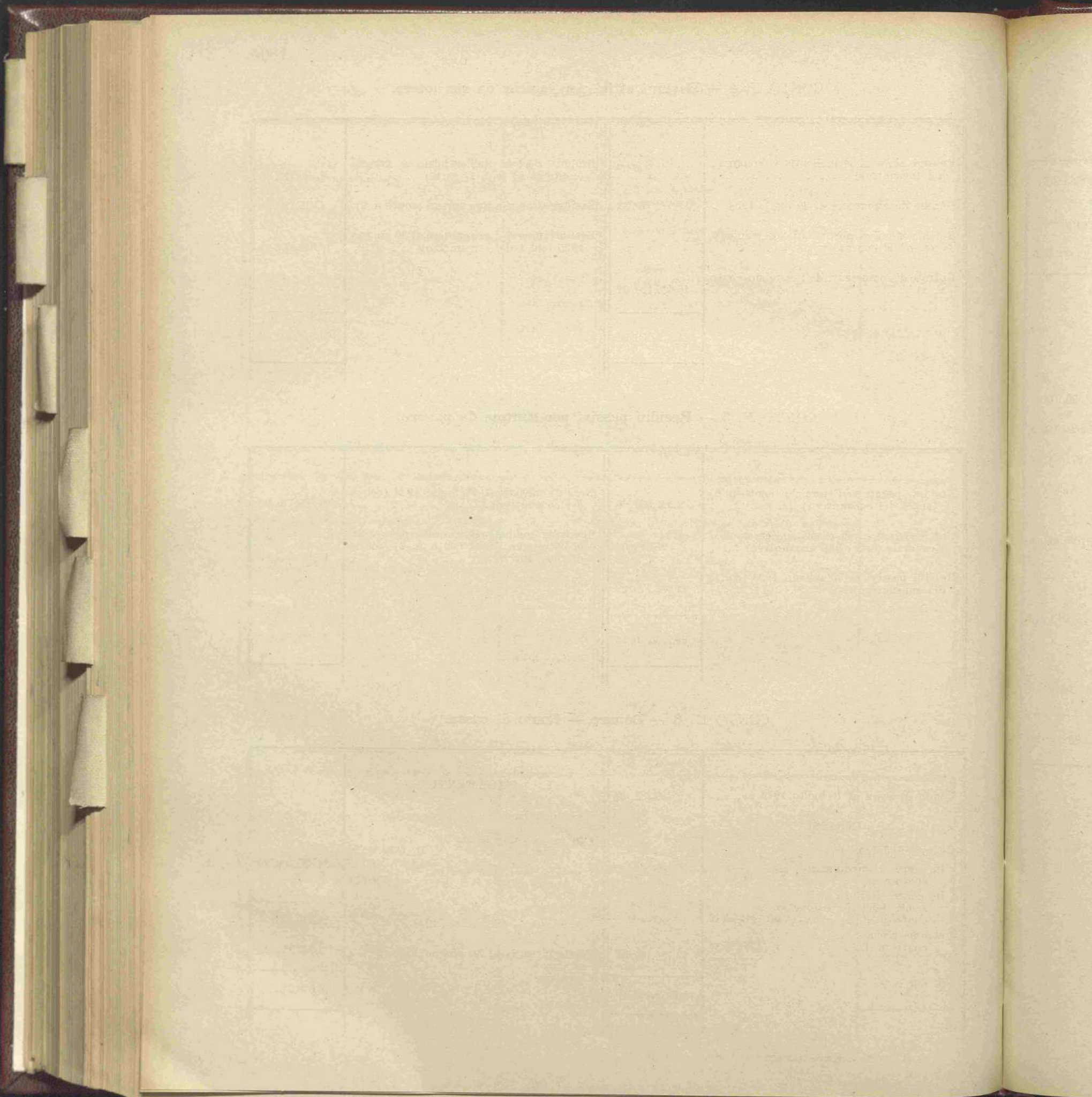

CONTO GENERALE B

**CREDITI E TITOLI VARI DI CREDITO**

---

## CONTO GENERALE B

## Crediti e titoli vari di credito.

Numero progressivo	ATTIVITÀ	SITUAZIONE E MOVIMENTO GIUSTA I REGISTRI DI CONSISTENZA			
		Consistenza al 1° luglio 1934	Variazioni avvenute durante l'esercizio 1934-35		Consistenza al 30 giugno 1935
			in aumento	in diminuzione	
	<i>Titoli diversi di credito.</i>				
1	Fondi pubblici dello Stato o garantiti dallo Stato:				
	Consolidato 3.50 per cento . . . . .	996,100. »	»	»	
	Prestito redimibile 3.50 per cento . . . . .	30,259,900. »	»	1,165,200. »	
	Obbligazioni del debito redimibile 3 per cento . . . . .	871,500. »	»	»	
	Id. ferroviarie . . . . .	834,500. »	»	»	
		32,962,000. »	»	1,165,200. »	
2	Partita in corso di sistemazione corrispondente ai residui dell'articolo 33 del bilancio della spesa per l'esercizio 1934-35 destinati all'acquisto o espropriazione di beni.	3,960,558. 27	6,668,568. 50	1,080,577. 27	
3	Partita in corso di sistemazione corrispondente ai residui dell'articolo 34 del bilancio della spesa per l'esercizio 1934-35 destinati all'acquisto di terreni (art. 121 Regio decreto 30 dicembre 1923, n. 3267) . . . . .	284,742. 80	15,258. »	283,099. 80	
	Totale del Conto generale B) . . . . .	37,207,301. 07	6,683,826. 50	2,528,877. 07	
				41,362,250. 50	

CONSISTENZA

Consistenza  
al  
giugno 1935

996,100. >

9,094,700. >

871,500. >

834,500. >

1,796,800. >

9,548,549.50

16,901. >

1,362,250.50

CONTO GENERALE C

IMMOBILI, MOBILI, OGGETTI E BENI DIVERSI

## CONTO GENERALE C

## Immobili, mobili, oggetti e beni diversi.

Numero progressivo	ATTIVITÀ	SITUAZIONE E MOVIMENTO GIUSTA I REGISTRI DI CONSISTENZA			
		Consistenza al 1° luglio 1934	Variazioni avvenute durante l'esercizio 1934-35		Consistenza al 30 giugno 1935
			in aumento	in diminuzione	
1	Beni immobili (a) . . . . .	209,378,191. 56	7,156,835. 41	79,603. 55	216,455,423. 42
2	Mobilio e masserizie pel servizio generale . . . . .	1,386,009. 93	49,774. 30	46,757. 65	1,389,026. 58
3	Macchine, strumenti e oggetti diversi . . . . .	1,413,065 67	227,474. 75	79,437. 13	1,561,103. 29
4	Armi dei militi forestali . . . . .	9,171. 90	»	1,141. 08	8,030. 82
5	Sellerie e bardature . . . . .	30,243. 40	9,362 »	1,520. »	38,085. 40
6	Equini di servizio ecc. . . . .	100,656. 80	6,425. »	1,796. 80	105,285. »
	Totale del Conto generale C . . .	212,317,339. 26	7,449,871. 46	210,256. 21	219,556,954. 51

(a) Vedasi allegato n. 2.



CONSISTENZA

Consistenza  
al  
30 giugno 1935

16,455,423.42

1,389,026.58

1,561,103.29

8,030.82

38,085.40

105,285. »

19,556,954.51

CONTO GENERALE D

**MATERIALE SCIENTIFICO E ARTISTICO**

## CONTO GENERALE D

## Materiale scientifico e artistico.

Numero progressivo	ATTIVITÀ	Situazione e movimento giusta i registri di consistenza			
		Consistenza al 1° luglio 1934	Variazioni avvenute durante l'esercizio 1934-35		Consistenza al 30 giugno 1935
			in aumento	in diminuzione	
1	Biblioteche, libri e manoscritti . . . . .	304,346. 81	23,438. 50	8,176. 80	319,608. 51
2	Musei e collezioni . . . . .	54,000. 05	2,995. »	800. »	56,195. 05
	Totale del Conto generale D . . .	358,346. 86	26,433. 50	8,976. 80	375,803. 56

esistenza

esistenza

al

giugno 1935

319,608. 51

56,195. 05

375,803. 56

CONTO GENERALE G

PASSIVITÀ DIVERSE

## CONTO GENERALE G

## Passività diverse.

Numero progressivo	PASSIVITÀ	Situazione e movimento giusta i registri di consistenza			
		Consistenza al 1° luglio 1934	Variazioni avvenute durante l'esercizio 1934-35		Consistenza al 30 giugno 1935
			in aumento	in diminuzione	
1	Canoni, censi, livelli, altre prestazioni, ecc., gravanti sui beni immobili dell'Azienda. . . . .	712,419. 99	»	»	712,419. 99
2	Partita in corso di sistemazione riguardante somme prelevate dalla disponibilità di cassa per provvedere ad acquisto di terreni (art. 13-bis Bilancio Entrata). . .	»	5,053,420. 07	»	5,053,420. 07
3	Partita in corso di sistemazione relativa alle somme accertate e rimaste da riscuotere per vendita di fondi pubblici (art. 11 Bilancio Entrata). . . . .	»	6,343,950. »	»	6,343,950. »
4	Partita in corso di sistemazione relativa alle somme accertate e rimaste da riscuotere per vendite di beni (art. 12 Bilancio Entrata Azienda Foreste Demaniali 1934-35).	2,120. »	12,072. 02	1,500. »	12,692. 02
	Totale del Conto generale G . . .	714,239. 99	11,409,442. 09	1,500. »	12,122,182. 08

nsistenza

Consistenza

al  
giugno 1935

712,119. 99

5,053,420. 07

5,343,950. >

12,692. 02

2,122,182. 08

**SEZIONE SECONDA**

---

**DIMOSTRAZIONE DI CONCORDANZA TRA GLI ACCERTAMENTI DI  
COMPETENZA DEL BILANCIO ED IL CONTO DEL PATRIMONIO**

---

## Dimostrazione di concordanza fra gli accertamenti di competenza

## Conto dell'entrata accertata in bilancio in relazione al conto del patrimonio.

CATEGORIE DEL BILANCIO DELL'ENTRATA	ACCERTAMENTO totale secondo il bilancio	ENTRATE PROVENIENTI DAL PATRIMONIO		ENTRATE depurate dei movimenti patrimoniali
		Diminuzioni di attività	Aumenti di passività	
1	2	3	4	5
I. — Entrate effettive. . . . .	17,240,138. 66	1,720. »	»	17,238,418. 66
II. — Movimento di capitali . . . . .	12,556,745. 64	1,147,303. 55	11,409,442. 09	»
III. — Operazioni per conto di terzi . . . . .	326,723. 64	»	»	326,723. 64
Risultanze:				
Trasformazioni patrimoniali . . . . .		1,149,023. 55      11,409,442. 09		
Entrate depurate . . . . .				17,565,142. 30
Accertamento totale secondo il bilancio . . . . .	30,123,607. 94			30,123,607. 94

N. B. — Gli aumenti e le diminuzioni nelle attività e passività indicate nelle colonne 3, 4, 8 e 9 si rilevano dai riassunti dei prospetti analitici delle variazioni, inseriti alle pagine 1796 a 1799.

## RIEPILOGO.

	Accertamenti di bilancio	Movimenti patrimoniali	Somme depurate
ENTRATE . . . . .	30,123,607. 94	12,558,465. 64	17,565,142. 30
SPESE . . . . .	30,123,607. 94	12,800,173. 09	17,323,434. 85
Miglioramento patrimoniale derivante dalla gestione di bilancio: per l'eccedenza delle spese sulle entrate per movimenti patrimoniali. . . . .		+ 241,707. 45	+ 241,707. 45

menti di competenza del bilancio ed il conto del patrimonio.

Conto della spesa accertata in bilancio in relazione al conto del patrimonio.

ENTRATE e dei movimenti patrimoniali 5	CATEGORIE DEL BILANCIO DELLA SPESA 6	ACCERTAMENTO totale secondo il bilancio 7	SPESE COSTITUENTI INCREMENTO DEL PATRIMONIO		SPESE depurate dei movimenti patrimoniali 10
			Aumenti di attività 8	Diminuzioni di passività 9	
17,238,418. 66	I. — Spese effettive . . . . .	17,240,138. 66	243,427. 45	»	16,996,711. 21
»	II. — Movimento di capitali . . . . .	12,556,745. 64	12,556,745. 64	»	»
326,723. 64	III. — Operazioni per conto di terzi . . . . .	326,723. 64	»	»	326,723. 64
	Risultanze:		12,800,173. 09	»	
	Trasformazioni patrimoniali . . . . .		12,800,173. 09		
17,565,142. 30	Spese depurate . . . . .				17,323,434. 85
	Accertamento totale secondo il bilancio . . . . .	30,123,607. 94		30,123,607. 94	

dei prospetti

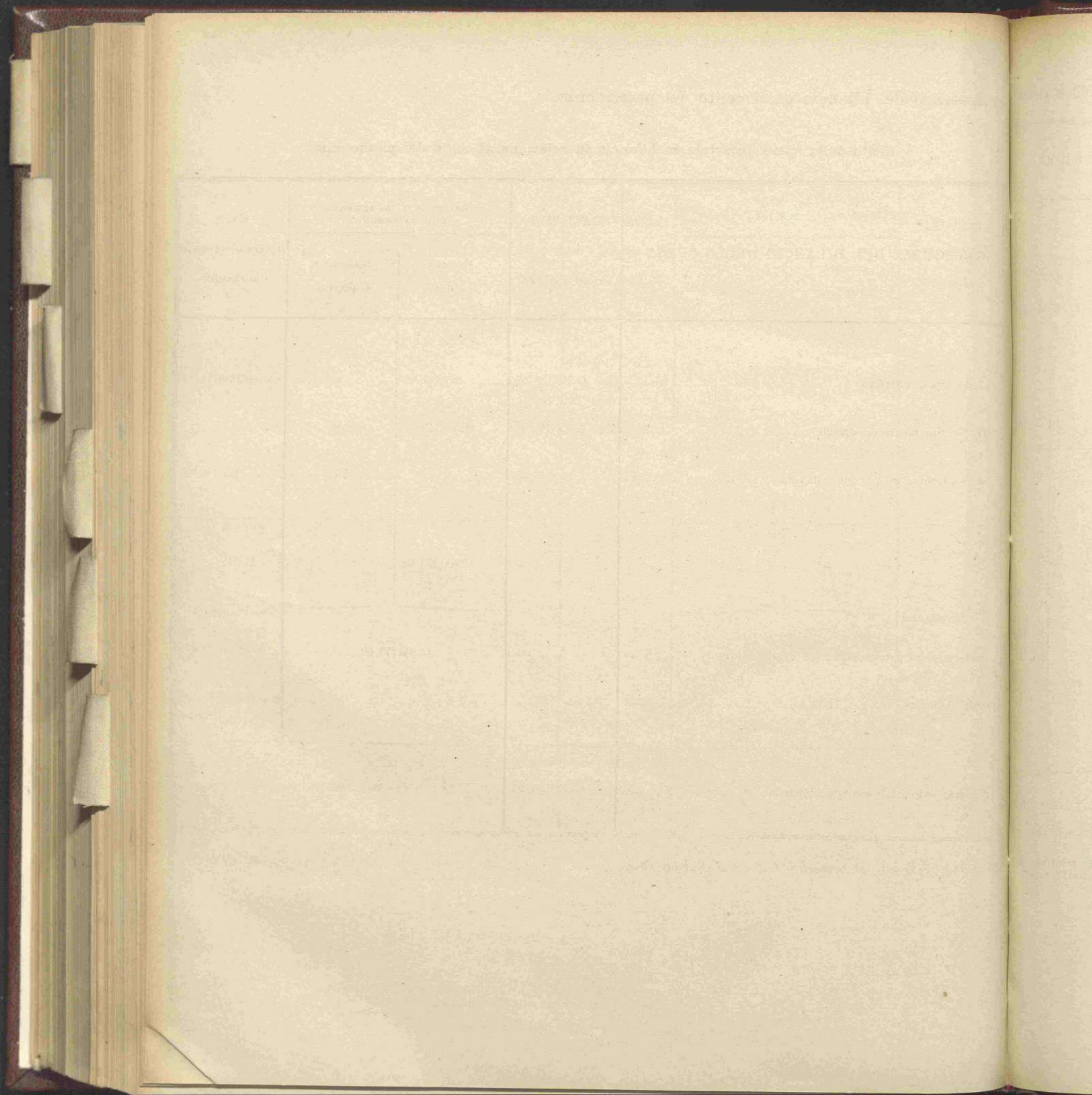



**SEZIONE TERZA**

---

**CONTO GENERALE DELLE RENDITE E DELLE SPESE  
E DI ALTRI AUMENTI E DIMINUZIONI PATRIMONIALI**

---

PARTE ATTIVA		SOMME		
GESTIONE DEL BILANCIO DI COMPETENZA.			1	Spese
1	Entrata di bilancio depurata dei movimenti patrimoniali . . . . .	17,565,142. 00	2	. . .
GESTIONE DEI RESIDUI DI BILANCIO.				
2	Economie verificatesi nella consistenza dei residui passivi della Categoria I, provenienti da esercizi anteriori . .	19,758. 83	3	Dimin
		17,584,901. 13	4	Dimin
GESTIONE DEL PATRIMONIO NON FINANZIARIO.				
3	Aumenti nei beni immobili, mobili e oggetti vari:			
	per rettificazioni e più esatti accertamenti . . . . . L.	391. »	5	Dimin
	per sopravvenienze attive . . . . . »	»		per
	per prodotti di industrie . . . . . »	»		per
		391. »		
4	Aumenti del materiale scientifico ed artistico:			
	per rettificazioni e più esatti accertamenti . . . . .	»		
	Totale parte attiva . . .	17,585,292. 13		

N. B. — I dati relativi alla gestione del bilancio di competenza si rilevano dalle colonne 5 e 10 della Sezione II; quelli relativi alle gestioni dei residui di bilancio e del patrimonio dai prospetti riassuntivi delle variazioni verificatesi nelle attività e passività inseriti alle pagine 1796 a 1799.

## TE e delle SPESE e di altri aumenti e diminuzioni patrimoniali.

SOMME	PARTE PASSIVA	SOMME
	<b>GESTIONE DEL BILANCIO DI COMPETENZA.</b>	
	1 Spese di bilancio depurate dei movimenti patrimoniali . . . . .	17,323,434. 85
	<b>GESTIONE DEI RESIDUI DI BILANCIO.</b>	
17,565,142. 30	2 . . . . .	»
		17,323,434. 85
	<b>GESTIONE DEL PATRIMONIO NON FINANZIARIO.</b>	
19,758. 83	3 Diminuzione nei crediti e titoli di credito:	
	per cessazioni, perdite, ecc. . . . .	96,000. »
17,584,901. 13	4 Diminuzione nei beni immobili, mobili e oggetti vari:	
	per consumi di dotazioni . . . . . L. »	
	per rettificazioni e più esatti accertamenti . . . . . » 3,164. 83	
	per cessazioni, perdite, ecc. . . . . » 59,024. 73	
	per vendite imputate ai residui . . . . . » »	
		62,189. 56
	5 Diminuzioni nel materiale scientifico ed artistico:	
	per rettificazioni e più esatti accertamenti . . . . . L. »	
391. »	per cessazioni, perdite, ecc. . . . . » 68. 80	
		68. 80
	Totale parte passiva . . .	17,481,693. 21
	Miglioramento patrimoniale . . .	103,598. 92
17,585,292. 13	Bilancio . . .	17,585,292. 13

elli relativi alle  
attività e passiv

**Riassunto delle operazioni di accreditalamento e di addebitamento eseguite nel 1934-35  
sul conto corrente fruttifero dell'Azienda di Stato per le foreste demaniali  
istituito presso la Cassa depositi e prestiti (art. 11 della legge 5 gennaio 1933, n. 30).**

RISCOSSIONI EFFETTUATE.	PAGAMENTI ORDINATI.
Fondo disponibile al 1° luglio 1934 . . . . . L. 7,327,032. 40	Mandati ammessi a pagamento dalla Cassa de- positi e prestiti nell'esercizio . . . . . L. 24,332,036. 94
<b>ENTRATE ORDINARIE.</b>	Fondo disponibile al 30 giugno 1935 (a) :
Interessi dei fondi pubblici emessi o garan- titi dallo Stato di proprietà dell'Azienda e di quelli depositati in conto corrente presso la Cassa depositi e prestiti . . . . . L. 1,745,956. 52	per spese varie . . . . . L. 1,708,217. >
Reddito delle foreste . . . . . > 14,850,499. 50	per le spese di cui all'arti- tocolo 121 Regio decreto 30 dicembre 1923, nume- ro 3267 . . . . . > 16,901. >
Concorso dello Stato pel mantenimento del Parco del Gran Paradiso . . . . . > 180,000. >	> 1,725,118. >
Concorso dello Stato pel mantenimento del Parco Nazionale d'Abruzzo . . . . . > 180,000. >	
Entrate del Parco del Gran Paradiso . . . . . > 5,761. 40	
» del Parco dell'Abruzzo . . . . . > 9,676. 80	
» » del Circeo . . . . . > 5,280. >	
Entrate ordinarie diverse . . . . . > 64,052. 97	
<b>ENTRATE STRAORDINARIE.</b>	
Contributo del Governo della Tripolitania . L. >	
Entrate diverse ed eventuali . . . . . > 446,434. 18	
<b>MOVIMENTO DI CAPITALI.</b>	
Vendita di fondi pubblici dello Stato o ga- rantiti dallo Stato . . . . . L. 1,069,200. >	
Vendita di terreni di proprietà del Dema- nio forestale . . . . . > 79,603. 55	
Operazioni per conto di terzi:	
Entrate dei demani comunali ammini- strati dall'A. F. D. . . . . > 393,657. 62	
Totale . . . . L. 26,057,154. 94	Totale . . . . L. 26,057,154. 94

(a) Vedasi nota (b) conto generale A e sub allegato n. 1.

## SUB-ALLEGATO N. 1 ALL'ALLEGATO N. 1

Dimostrazione di concordanza fra le scritture dell'Azienda di Stato per le Foreste Demaniali  
e i risultati del conto corrente presso la Cassa Depositi e Prestiti

Fondo di cassa al 1° luglio 1934 . . . . . L.	»	7,348,322. 65
Ammontare delle entrate versate . . . . . »	»	18,730,122. 54
Ammontare dei mandati emessi nell'esercizio . . . . . »	24,332,036. 94	26,078,445. 19
Importo dei mandati riprodotti al 30 giugno 1934 trasportati all'esercizio finanziario 1934-35 . . . . . »	+ 21,290. 25	
Totale . . . L.	24,353,327. 19	
Importo dei mandati inestinti al 30 giugno 1935 da trasportare all'esercizio finanziario 1935-36 . . . . . »	- 22,836. 25	
Pagamenti eseguiti nell'esercizio . . . . . »		24,330,490. 94
Fondo di cassa al 30 giugno 1935 . . . L.		1,747,954. 25

## Situazione patrimoniale delle singole foreste dell'Azienda foreste demaniali al 30 giugno 1935.

FORESTA			VALORE DI STIMA	Note	VARIAZIONI		VALORE DI STIMA
Vocabolo	Note	Ufficio	al 1° luglio 1934		in aumento	in diminuzione	al 30 giugno 1935
Cansiglio . . . . .	a	Belluno	14,891,832. »	e	1,040. 69	»	14,892,872. 69
Somadida . . . . .	a	»	1,796,780. 50	»	»	»	1,796,780. 50
Valle imperina . . . . .	b	»	66,799. 50	»	»	»	66,799. 50
Vincheto Celarda . . . . .	c	»	150,000. »	»	»	»	150,000. »
Valsolda . . . . .	c	Verona	77,776. »	»	»	»	77,776. »
Dolcè . . . . .	c	»	147,831. »	»	»	»	147,831. »
Anfo . . . . .	b	»	112,679. 30	»	»	»	112,679. 30
Belluno Veronese . . . . .	c	»	136,674. »	»	»	»	136,674. »
Giazza . . . . .	b	»	467,430. 49	»	»	»	467,430. 49
Legnoli . . . . .	b	»	79,164. »	»	»	»	79,164. »
Fontana . . . . .	a	»	1,148,690. »	»	»	»	1,148,690. »
Legnach . . . . .	b	»	59,900. »	»	»	»	59,900. »
Fratte . . . . .	b	»	138. »	»	»	»	138. »
Monte Baldo . . . . .	c	»	»	»	608,033. 56	»	608,033. 56
Tenuta Pioppeti di Bagnara . .	b	Ravenna	15,000. »	»	»	»	15,000. »
Bosco Panfilia . . . . .	c	»	364,000. »	»	»	»	364,000. »
Bocche di Po . . . . .	b	»	2,255,000. »	»	»	»	2,255,000. »
Pineta di Ravenna . . . . .	a	»	1,429,200. »	»	»	»	1,429,200. »
Parco Nazionale Gran Paradiso	c	Torino	417,200. »	»	»	»	417,200. »
Penna Lame Zatta . . . . .	a	Genova	1,779,300. »	»	»	»	1,779,300. »
Cadibona . . . . .	a	Savona	313,870. »	»	»	»	313,870. »
Gerbonte-Cavernasecca-Marta e Sansone . . . . .	b	Imperia	1,301,618. 55	f	47,120. 75	»	1,351,739. 30
Da riportarsi . . . . .			27,010,883. 34		656,195. »	»	27,667,078. 34

## Situazione patrimoniale delle singole foreste dell'Azienda foreste demaniali al 30 giugno 1935.

VALORE DI STIMA al giugno 1935	FORESTA			VALORE DI STIMA al 1° luglio 1934	Note	VARIAZIONI		VALORE DI STIMA al 30 giugno 1935
	Vocabolo	Note	Ufficio			in aumento	in diminuzione	
4,892,872. 69			<i>Riporto . . .</i>	27,010,883. 34		656,195. »	»	27,667,078. 34
1,796,780. 50		<i>c</i>	Genova	468,805. »	<i>f</i>	49,550. »	»	518. 355. »
66,799. 50					<i>e</i>	»	»	
150,000. »		<i>c</i>	Parma	635,840. »	»	»	»	635,840. »
77,776. »		<i>c</i>	»	1,172,014. »	»	»	»	1,172,014. »
147,831. »		<i>b</i>	»	2,000. »	<i>h</i>	»	»	2,000. »
112,679. 30		<i>d</i>	Idria I	4,748,850. »	»	»	»	4,748,850. »
136,674. »		<i>d</i>		2,245,700. »	»	»	»	2,245,700. »
467,430. 49		<i>d</i>	Tarvisio	26,000. »	»	2,829. 40	2,829. 40	26,000. »
79,164. »		<i>d</i>	»	2,480,000. »	»	»	»	2,480,000. »
1,148,690. »		<i>c d</i>	»	58,100. »	»	»	»	58,100. »
59,900. »		<i>d</i>	»	9,000. »	»	»	»	9,000. »
138. »		<i>d</i>	Loqua	13,591,700. »	»	»	»	13,591,700. »
608,033. 56		<i>e</i>	Gorizia	157,382. »	»	»	»	157,382. »
15,000. »		<i>c</i>	Postumia	1,000,000. »	»	»	»	1,000,000. »
364,000. »		<i>d</i>	Gorizia	112,500. »	»	»	»	112,500. »
2,255,000. »		<i>d</i>	Fiume	425,000. »	<i>c</i>	151,348. 50	»	576,348. 50
1,429,200. »		<i>d</i>	Gorizia	154,600. »	<i>c</i>	»	»	154,600. »
417,200. »		<i>d</i>	»	248,000. »	»	»	»	248,000. »
1,779,300. »		<i>d</i>	Fiume	1,291,000. »	»	»	»	1,291,000. »
313,870. »		<i>d</i>	Gorizia	843,345. »	»	»	»	843,345. »
1,351,739. 30		<i>d</i>	»	84,000. »	»	»	»	84,000. »
		<i>d</i>	Dol	8,561,800. »	»	»	»	8,561,800. »
27,667,078. 34			<i>Da riportarsi . . .</i>	65,327,519. 34		859,922. 90	2,829. 40	66,184,612. 84

## Situazione patrimoniale delle singole foreste dell'Azienda foreste demaniali al 30 giugno 1935.

FORESTA			VALORE DI STIMA al 1° luglio 1934	Note	VARIAZIONI		VALORE DI STIMA al 30 giugno 1935
Vocabolo	Note	Ufficio			in aumento	in diminuzione	
<i>Riporto . . .</i>			65,327,519. 34		859,922. 90	2,829. 40	66,184,612. 84
S. Marco di Montona . . . . .	<i>d</i>	Montona	2,096,525 »	»	»	»	2,096,525. »
Corneria . . . . .	<i>d</i>	»	74,925. »	»	»	»	74,925. »
Leme . . . . .	<i>d</i>	»	784,242. »	»	»	»	784,242. »
Siana . . . . .	<i>d</i>	»	»	»	»	»	»
Lisignamoro . . . . .	<i>d</i>	»	»	»	»	»	»
Vidorno . . . . .	<i>d</i>	»	60,540. »	»	»	»	60,540. »
Cadino . . . . .	<i>d</i>	Cavalese	6,414,200. »	»	»	»	6,414,200. »
Campo a Molina . . . . .	<i>d</i>	»	2,200. »	»	»	»	2,200. »
Casa forestale ed accessori in Cavalese . . . . .	<i>d</i>	»	100,000. »	»	»	»	100,000. »
Deposito legname Predazzo . .	<i>d</i>	»	20,000. »	»	»	»	20,000. »
Paneveggio . . . . .	<i>d</i>	»	8,701,700. »	»	»	»	8,701,700. »
Essiccatoio Cavalese . . . . .	<i>c</i>	»	220,000. »	»	»	»	220,000. »
S. Martino Castrozza . . . . .	<i>d</i>	Primiero	1,812,800. »	»	»	»	1,812,800. »
Valzanca . . . . .	<i>d</i>	»	604,200. »	»	»	»	604,200. »
Valsorda . . . . .	<i>d</i>	»	577,200. »	»	»	»	577,200. »
Casa in Caoria . . . . .	<i>d</i>	»	50,000. »	»	»	»	50,000. »
Segheria Caoria . . . . .	<i>d</i>	»	267,000. »	»	»	»	267,000. »
Latemar . . . . .	<i>d</i>	Bolzano	5,608,000. »	»	»	»	5,608,000. »
Passiria . . . . .	<i>d</i>	»	590,000. »	»	»	»	590,000. »
Selva Nera . . . . .	<i>d</i>	»	524,000. »	»	»	»	524,000. »
Chiusa . . . . .	<i>d</i>	»	328,000. »	»	»	»	328,000. »
<i>Da riportarsi . . .</i>			94,163,051. 34		859,922. 90	2,829. 40	95,020,144. 84



## Situazione patrimoniale delle singole foreste dell'Azienda foreste demaniali al 30 giugno 1935.

1935.

VALORE DI STIMA al giugno 1935	FORESTA			VALORE DI STIMA al 1° luglio 1934	Note	VARIAZIONI		VALORE DI STIMA al 30 giugno 1935
	Vocabolo	Note	Ufficio			in aumento	in diminuzione	
184,612. 84			<i>Riporto . . .</i>	94,163,051. 34		859,922. 90	2,829. 40	95,020,144. 84
096,525. »		<i>d</i>	Silandro	192,000. »	»	»	»	192,000. »
74,925. »		<i>d</i>	Vipiteno	84,000. »	»	»	»	84,000. »
784,242. »		<i>c</i>	Pistoia	708,000. »	<i>f</i> <i>e</i>	»	»	708,000. »
»		<i>c</i>	»	947,000. »	<i>f</i> <i>e</i>	»	»	947,000. »
60,540. »		<i>a</i>	Boscolungo	5,694,982. 35	<i>f</i> <i>e</i>	»	45,000. »	5,649,982. 35
414,200. »		<i>c</i>	»	1,550,000. »	»	»	»	1,550,000. »
2,200. »		<i>a</i>	Vallobrosa	4,914,904. »	»	»	»	4,914,904. »
100,000. »		<i>a</i>	»	165,176. »	»	»	»	165,176. »
20,000. »		<i>d</i>	»	2,085,397. »	»	»	»	2,085,397. »
701,700. »		<i>a</i>	Pratovecchio	3,090,000. »	»	»	»	3,090,000. »
220,000. »		<i>c</i>	»	437,146. 50	<i>f</i> <i>e</i>	»	»	437,146. 50
812,800. »		<i>c</i>	»	674,501. »	»	»	132. »	674,369. »
604,200. »		<i>c</i>	»	20,974. »	»	»	»	20,974. »
577,200. »		<i>c</i>	»	14,858. »	»	»	»	14,858. »
50,000. »		<i>c</i>	»	50,255. »	»	»	»	50,255. »
267,000. »		<i>c</i>	»	59,297. »	»	»	»	59,297. »
608,000. »		<i>c</i>	»	64,714. »	»	»	»	64,714. »
590,000. »		<i>c</i>	»	17,069. »	»	»	»	17,069. »
524,000. »		<i>c</i>	»	128,736. »	<i>g</i>	»	»	128,736. »
328,000. »		<i>c</i>	»	150,000. »	»	»	»	150,000. »
020,144. 84			<i>Da riportarsi . . .</i>	115,212,061. 19		859,922. 90	47,961. 40	116,024,022. 50

## Situazione patrimoniale delle singole foreste dell'Azienda foreste demaniali al 30 giugno 1935.

FORESTA			VALORE DI STIMA al 1° luglio 1934	Note	VARIAZIONI		VALORE DI STIMA al 30 giugno 1935
Vocabolo	Note	Provincia			in aumento	in diminuzione	
		<i>Riporto . . .</i>	115,212,061. 19		859,922. 90	47,961. 40	116,024,022. 69
Campigna . . . . .	c	Pratovecchio	1,895,439. 60	»	»	»	1,895,439. 60
Querciolari-Ripi e Vitrignesi. .	c	»	7,936. 80	»	»	»	7,936. 80
Podere Chiusa . . . . .	c	»	4,755. 80	»	»	»	4,755. 80
Castagneto Pierno . . . . .	c	»	1,605. 60	»	»	»	1,605. 60
Castagneto Le Ripi. . . . .	c	»	8,237. 40	»	»	»	8,237. 40
Castagneto la Ciocca . . . . .	c	»	1,158. »	»	»	»	1,158. »
Castagneto Sodi Perelli Poppi.	c	»	1,290. 30	»	»	»	1,290. 30
Tombolo Settentrionale. . . . .	a	Cecina	1,720,000. »	»	»	»	1,720,000. »
Tombolo Meridionale. . . . .	a	»	735,500. »	»	»	»	735,500. »
Bandita di Bibbona . . . . .	a	»	1,326,000. »	»	»	»	1,326,000. »
Bandita Le Tanci . . . . .	a	»	21,400. »	»	»	»	21,400. »
Bandita Scornabecchi. . . . .	a	»	179,100. »	»	»	»	179,100. »
Bandita Giardino . . . . .	a	»	1,785,300. »	»	»	»	1,785,300. »
Bandita Decimo . . . . .	a	»	857,400. »	»	»	21,480. »	835,920. »
Bandita Stincano . . . . .	a	»	»	»	»	»	»
Bandita S. Giovanni e S. Lorenzo. . . . .	a	»	»	h	»	»	»
				g			
Bandita Berignone. . . . .	a	»	1,730,100. »	»	»	»	1,730,100. »
Case Condotta . . . . .	a	Follonica	170,800. »	»	»	»	170,800. »
Pineta Litoranea. . . . .	a	»	247,153. »	»	»	»	247,153. »
Bandita di Valle. . . . .	a	»	1,030,719. 85	e	»	»	1,030,759. 85
Bandita Castellina . . . . .	a	»	315,174. 85	»	»	»	315,174. 85
Bandita Montioni . . . . .	a	»	950,678. 75	g	»	1,500. »	949,178. 75
		<i>Da riportarsi . . .</i>	128,200,351. 14		859,922. 90	70,941. 40	129,989,332. 64

Bandita

Bandita

Bandita

Bandita

Bandita

Podere V

Bandita

Bandita

Bosco V

Foresta

Monte C

S. Gerbo

Cesane

Monte P

Catria

Goceano

Goceano

Goceano

Goceano

Montes

## Situazione patrimoniale delle singole foreste dell'Azienda foreste demaniali al 30 giugno 1935.

FORESTA			VALORE DI STIMA	Note	VARIAZIONI		VALORE DI STIMA
Vocabolo	Note	Provincia	al 1° luglio 1934		in aumento	in diminuzione	al 30 giugno 1935
		<i>Riporto . . .</i>	128,200,351. 14		859,922. 90	70,941. 40	129,989,332. 64
Bandita Querceta . . . . .	a	Follonica	183,906. 95	»	»	»	183,906. 95
Bandita S. Lorenzo . . . . .	a	»	458,863. 65	»	»	»	458,863. 65
Bandita Calzalunga . . . . .	a	»	488,555. 05	»	»	»	488,555. 05
Bandita Valpiana . . . . .	a	»	955,110. 35	»	»	»	955,110. 35
Podere Venelle . . . . .	a	»	21,007. »	»	»	»	21,007. »
Bandita Scarlino . . . . .	a	»	2,409,535. 65	g e	»	»	2,409,535. 65
Bandita Poggio di Spada . . . . .	a	»	275,301. 05	»	»	»	275,301. 05
Bosco Valle delle Cannucce . . . . .	a	»	77,303. 85	»	»	»	77,303. 85
Foresta Feniglia . . . . .	a	Grosseto	331,495. »	»	»	»	331,495. »
Monte Carpegna . . . . .	c	Pesaro	275,057. 80	e	»	»	275,057. 80
S. Gerbone . . . . .	a	Ascoli Piceno	21,463. »	»	»	»	21,463. »
Cesane . . . . .	c	Pesaro	269,193. 85	»	»	»	269,193. 85
Monte Peloso . . . . .	c	»	240,000. »	»	»	»	240,000. »
Catria . . . . .	c	»	403,084	f e	»	»	403,084. »
Goceano Sezione Bultei . . . . .	a	Sassari	2,214,446. 30	»	»	»	2,214,446. 30
Goceano Sezione Anela . . . . .	a	»	636,721. 90	»	»	»	636,721. 90
Goceano Sezione Bono . . . . .	a	»	2,096,330. 60	»	»	»	2,096,330. 60
Goceano Sezione Lerno . . . . .	c	»	61,300. 30	e	»	»	61,300. 30
Montes . . . . .	c	Nuoro	1,830,973. 68	»	»	»	1,830,973. 68
		<i>Da riportarsi . . .</i>	141,450,001. 12		859,922. 90	70,941. 40	142,238,982. 62

## Situazione patrimoniale delle singole foreste dell'Azienda foreste demaniali al 30 giugno 1935.

FORESTA			VALORE DI STIMA al 1° luglio 1934	Note	VARIAZIONI		VALORE DI STIMA al 30 giugno 1935
Vocabolo	Note	Provincia			in aumento	in diminuzione	
		<i>Riporto . . .</i>	141,450,001. 12		859,922. 90	70,941. 40	142,238,982. 62
Sastumbas-Sos Littos. . . . .	c	Sassari	1,397,493. 79	e g	»	»	1,397,493. 79
Demanio Monte Olia . . . . .	c	»	134,168. 43	»	»	»	134,168. 43
Sette Fratelli . . . . .	a	Cagliari	1,647,458. 40	»	»	»	1,647,458. 40
Bacu Is Angelus . . . . .	c	»	17,434. 15	f	»	»	17,434. 15
Pula . . . . .	b	»	721,712. 65	e	»	»	721,712. 65
Montarbu . . . . .	b	»	1,015,826. »	»	»	»	1,015,826. »
Campidano . . . . .	c	»	436,234. 75	e	2,834. 30	»	438,569. 05
Vallicidro Montimannu . . . . .	c	»	241,613. 60	»	»	»	241,613. 60
Gargano . . . . .	a	Umbra	8,365,800. »	»	»	»	8,365,800. »
Monte Barone . . . . .	a	»	340,000. »	»	»	»	340,000. »
Monticchio e Quote Abbandonate . . . . .	c	Potenza	2,225,189. 39	»	»	»	2,225,189. 39
Tenuta Pierno . . . . .	c	»	75,270. 25	»	»	»	75,270. 25
Gallipoli Cognato . . . . .	a	»	3,443,540. »	»	»	»	3,443,540. »
Grancia Caterina . . . . .	c	»	858,911. »	»	»	»	858,911. »
Fieghi Cerreto . . . . .	c	»	194,400. »	»	»	»	194,400. »
Magrizzi Cielagreste . . . . .	c	»	130,548. »	»	»	»	130,548. »
Rubbio Coste di Coramola . . . . .	b	»	88,640. »	»	»	»	88,640. »
Paternisco . . . . .	b	Taranto	39,353. 18	»	»	»	39,353. 18
Cerreto Cagnole . . . . .	b	Salerno	1,159,396. 36	»	»	»	1,159,396. 36
Calvello . . . . .	b	»	38,647. 20	»	»	»	38,647. 20
		<i>Da riportarsi . . .</i>	164,021,638. 27		862,257. 20	70,941. 40	164,812,954. 07

## Situazione patrimoniale delle singole foreste dell'Azienda foreste demaniali al 30 giugno 1935.

VALORE DI STIMA al giugno 1935	FORESTA			VALORE DI STIMA al 1° luglio 1934	Nota	VARIAZIONI		VALORE DI STIMA al 30 giugno 1935
	Vocabolo	Nota	Ufficio			in aumento	in diminuzione	
238,982. 62			<i>Riporto . . .</i>	164,021,638. 27	..	862,257. 20	70,941. 40	164,812,954. 07
397,493. 79		c	Campobasso	2,252,689. 24	»	»	»	2,252,689. 24
134,168. 43		a	Benevento	494,306. 20	»	»	»	494,306. 20
647,458. 40		b	Napoli	131,645. 88	»	»	»	131,645. 88
17,434. 15		a c	Cosenza	5,083,435. 45	»	»	724. 30	5,082,711. 15
721,712. 65		c	»	2,015,820. »	»	»	»	2,015,820. »
015,826. »		c	»	897,920. »	»	»	»	897,920. »
438,569. 05		e	»	155,748. »	»	»	»	155,748. »
241,613. 60		b	»	70,632. »	»	»	509. 50	70,122. 50
365,800. »		c	»	1,292,285. 80	»	»	»	1,292,285. 80
340,000. »		c	»	371,141. »	»	»	»	371,141. »
225,189. 39		e	»	425,000. »	»	»	»	425,000. »
75,270. 25		c	»	711,477. 75	»	»	»	711,477. 75
443,540. »		b c	Catanzaro	2,668,300. »	e	»	»	2,668,300. »
858,911. »		c	»	117,743. »	»	»	»	117,743. »
194,400. »		c	»	1,275,280. »	e	»	»	1,275,280. »
130,548. »		c	»	206,151. »	g	»	»	206,151. »
88,640. »		c	»	2,472,568. »	»	»	»	2,472,568. »
39,353. 18		c	»	247,086. »	»	»	»	247,086. »
159,396. 36		b	»	626,292. »	»	»	»	626,292. »
38,647. 20		c	»	102,590. »	n	»	»	102,590. »
312,954. 07		c	Bari	1,466,260. 21	h	»	»	1,466,260. 21
			<i>Da riportarsi . . .</i>	187,106,009. 80		862,257. 20	72,175. 20	187,896,091. 80

## Situazione patrimoniale delle singole foreste dell'Azienda foreste demaniali al 30 giugno 1935.

FORESTA			VALORE DI STIMA	Note	VARIAZIONI		VALORE DI STIMA
Vocabolo	Note	Provincia	al 1° luglio 1934		in aumento	in diminuzione	al 30 giugno 1935
		<i>Riporto . . . . .</i>	487,106,009. 80	..	862,257. 20	72,175. 20	187,896,091. 80
Aspromonte . . . . .	<i>c</i>	Reggio Calabria	3,540,860. »	<i>e</i>	»	»	3,540,860. »
Mongiana . . . . .	<i>c</i>	Mongiana	5,731,671. »	<i>h</i>	»	»	5,731,671. »
Tenuta M. Bondone . . . . .	<i>cd</i>	Trento	1,491,080. »	»	»	1,182. 35	1,489,897. 65
Ficuzza-Godrano . . . . .	<i>a</i>	Ficuzza	9,468,317. 08	<i>e</i>	»	»	9,462,071. 08
				<i>g</i>	»	6,246. »	
Monte Scuro . . . . .	<i>b</i>	»	355,300. 92	»	»	»	355,300. 92
Camaro . . . . .	<i>c</i>	Messina	215,271. 41	»	»	»	215,271. 41
Manli-Catenella Badiazza (San Leone) . . . . .	<i>c</i>	»	21,214. 10	»	26,154. 57	»	47,368. 67
Monte Subasio . . . . .	<i>c</i>	Perugia	1,149,424. »	<i>f</i>	»	»	1,225,824. »
				<i>e</i>	76,400. »	»	
Pietralunga . . . . .	<i>c</i>	»	292,540. 48	<i>e</i>	10,000. »	»	302,540. 48
Diversi appezzamenti . . . . .	<i>b</i>	Roma	1,713. 77	<i>e</i>	»	»	1,713. 77
Bosco Arnaldo Mussolini (El-maja-Tripolitania) . . . . .	<i>c</i>	Catania	4,789. »	<i>f</i>	4,789. »	»	9,578. »
		Terracina	»	»	5,410,032. 40	»	5,410,032. 40
		Lucca	»	<i>c</i>	765,200. 24	»	765,200. 24
		Firenze	»	»	2,002. »	»	2,002. »
		<b>Totale . . . . .</b>	<b>209,378,191. 56</b>	..	<b>7,156,835. 41</b>	<b>79,603. 55</b>	<b>216,455,423. 42</b>
					+ 7,077,231. 86		

NOTE. — *a* - Boschi inalienabili. — *b* - Boschi già amministrati dal Ministero delle Finanze. — *c* - Beni acquistati dall'Azienda forestale. — *d* - Boschi delle Terre Redente. — *e* - Variazione di valore per nuova stima. — *f* - Acquisti. — *g* - Vendite. — *h* - Sopravvenienze.

RE DI STIMA

al  
lugno 1935

696,091.80

40,860. »

31,671. »

89,897.65

62,071.08

55,300.92

215,271.41

47,368.67

225,824. »

302,540.48

1,713.77

9,578. »

410,032.40

765,200.24

2,002. »

455,423.42

tati dal-  
Acquisti.

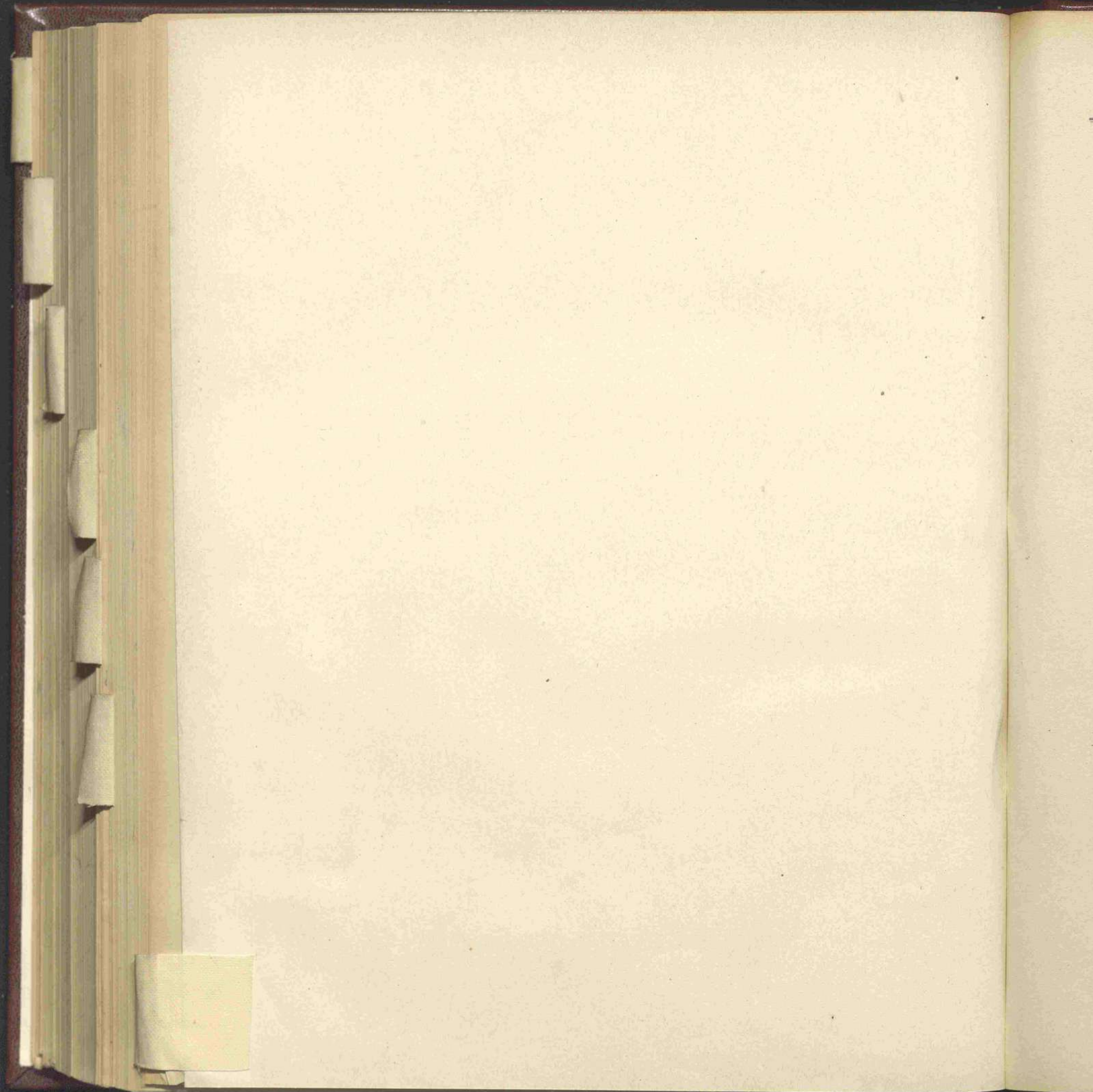



---

# CONTO CONSUNTIVO

per l'esercizio finanziario

dal 1° luglio 1934 al 30 giugno 1935

---

**Spesa del Ministero delle corporazioni.**