

MINISTERO DEL TESORO

RAGIONERIA GENERALE DELLO STATO

**SITUAZIONE NUMERICA DEI PERSONALI CIVILI
E MILITARI E SPESA RELATIVA AL 1° LUGLIO 1948**

ROMA

ISTITUTO POLIGRAFICO DELLO STATO

1949

La presente pubblicazione, riguardante il personale statale in attività di servizio ed in quiescenza alla data del 1° luglio 1948, non tiene conto, per quanto concerne la spesa, dell'applicazione sia dei provvedimenti, comportanti miglioramenti economici anche con effetto anteriore a detta data, emanati successivamente alla data stessa, sia di quei provvedimenti di carattere eccezionale e transitorio determinati dalle contingenze belliche (estensione della razione viveri in natura, sfollamento dei quadri militari, dimissioni volontarie del personale civile di ruolo e non di ruolo, ecc.).

INDICE

DATI RIASSUNTIVI:

Situazione numerica (di fatto) e relativa spesa annua al 1° luglio 1946 ed al 1° luglio 1948:

| | |
|---|--------|
| personali civili e militari | Pag. 7 |
| personale proveniente dal cessato regime austro-ungarico | » 8 |
| id. in servizio nell'Africa Italiana | » 8 |
| id. del Ministero dell'Africa Italiana comandato presso altre Amministrazioni ai sensi della legge 16-9-1940, n. 1450 | » 8 |
| id. fuori quadro, fuori ruolo e comandato (escluso quello dell'A. I. comandato ai sensi della legge n. 1450) | » 8 |
| Personale in quiescenza (pensioni ordinarie, civili e militari, escluse quelle di guerra) | » 9 |
| Riassunto del personale in servizio | » 12 |
| Ufficiali delle categorie in congedo | » 12 |
| Personale appartenente ad Enti mantenuti col concorso dello Stato | » 14 |
| Riepilogo generale della spesa per trattamenti di attività e di quiescenza | » 14 |
| Personale in servizio nelle singole Amministrazioni dello Stato | » 15 |
| Ripartizione per grado e categoria di impiego del personale delle Amministrazioni dello Stato, comprese quelle con ordinamento autonomo | » 22 |
| Variazioni trimestrali nella situazione numerica dei personali civili e militari e spesa relativa dal 1° luglio 1923 al 1° luglio 1948 | » 23 |

DATI ANALITICI:

Personale civile di ruolo:

| | |
|---|---------|
| Riassunto | Pag. 28 |
| Presidenza del Consiglio dei Ministri e Organi dipendenti (Consiglio di Stato - Corte dei Conti - Avvocatura generale dello Stato - Consiglio nazionale delle ricerche - Servizi Spettacolo, Informazioni e Proprietà Letteraria - Alto Commissariato Alimentazione - Alto Commissariato per l'Igiene e la Sanità pubblica) | » 30 |
| Id. degli Affari Esteri | » 34 |
| Id. dell'Africa Italiana | » 34 |
| Id. dell'Agricoltura e delle Foreste | » 36 |
| Id. del Bilancio | » 36 |
| Id. del Commercio con l'estero | » 36 |
| Id. della Difesa (Aeronautica - Esercito - Marina militare). | » 38 |
| Id. delle Finanze | » 40 |
| Id. di Grazia e Giustizia | » 42 |
| Id. dell'Industria e del Commercio | » 44 |
| Id. dell'Interno | » 46 |
| Id. dei Lavori Pubblici | » 48 |
| Id. del Lavoro e della Previdenza sociale | » 50 |
| Id. della Marina mercantile | » 50 |

| | |
|---|---------|
| Ministero della Pubblica Istruzione | Pag. 50 |
| Id. del Tesoro | » 58 |
| Id. dei Trasporti | » 60 |
| Comandato presso le varie Amministrazioni | » 62 |

Personale dell'ordine giudiziario:

| | |
|---|------|
| Riassunto | » 62 |
| Ministeri di Grazia e Giustizia e della Difesa-Esercito | » 62 |

Personale insegnante di ruolo:

| | |
|---|------|
| Riassunto | » 64 |
| Ministero della Pubblica Istruzione | » 64 |
| Id. degli Affari Esteri | » 68 |
| Id. della Difesa | » 68 |

Personale dell'Esercito, della Marina militare, dell'Aeronautica e degli altri Corpi militarmente organizzati:

| | |
|--|------|
| Riassunto | » 70 |
| Riassunto numerico e di spesa complessiva dei personali militari e dei Corpi militarmente organizzati: | » 70 |
| Esercito | » 72 |
| Carabinieri | » 72 |
| Marina militare | » 72 |
| Aeronautica | » 72 |
| Corpo della guardia di Finanza | » 72 |
| Marina mercantile | » 74 |
| Corpo degli agenti di custodia degl'Istituti di prevenzione e di pena | » 74 |
| Corpo delle guardie di P. S. | » 74 |
| Corpo forestale dello Stato | » 74 |

| | | |
|----------------------------|------------------------|------|
| <i>Personale operaio</i> { | di ruolo | » 76 |
| | non di ruolo | » 78 |

Personale civile non di ruolo:

| | |
|---|------|
| Riassunto | » 80 |
| Personale civile non di ruolo delle varie Amministrazioni | » 82 |

| | |
|---|------|
| <i>Personale insegnante non di ruolo:</i> | » 88 |
|---|------|

Aziende autonome:

| | | |
|---|----------------------------------|------|
| Amministrazione autonoma dei monopoli di Stato | » 90 | |
| Azienda Nazionale Autonoma delle Strade Statali | » 90 | |
| Azienda di Stato per le foreste demaniali | » 92 | |
| Amministrazione Poste e Telecomunicazioni | » 92 | |
| Azienda di Stato per i servizi telefonici | » 94 | |
| Ferrovie dello Stato { | personale di ruolo | » 94 |
| | personale non di ruolo | » 94 |

| | | |
|---|-------------|-----|
| <i>Personale di ruolo già distaccato presso i governi coloniali e tuttora in colonia</i> | <i>Pag.</i> | 96 |
| <i>Personale civile di ruolo del Ministero dell'Africa Italiana comandato presso altre Amministrazione ai sensi della legge 16-9-1940 n. 1450</i> » | | 98 |
| <i>Personale civile non di ruolo già assunto per i servizi coloniali.</i> | » | 102 |
| <i>Personale civile di ruolo proveniente dal cessato regime A. U.</i> | » | 104 |
| <i>Personale militare delle categorie in congedo</i> | » | 108 |
| <i>Enti mantenuti col concorso dello Stato</i> { | | |
| <i>personale di ruolo</i> | » | 110 |
| <i>personale non di ruolo</i> | » | 110 |

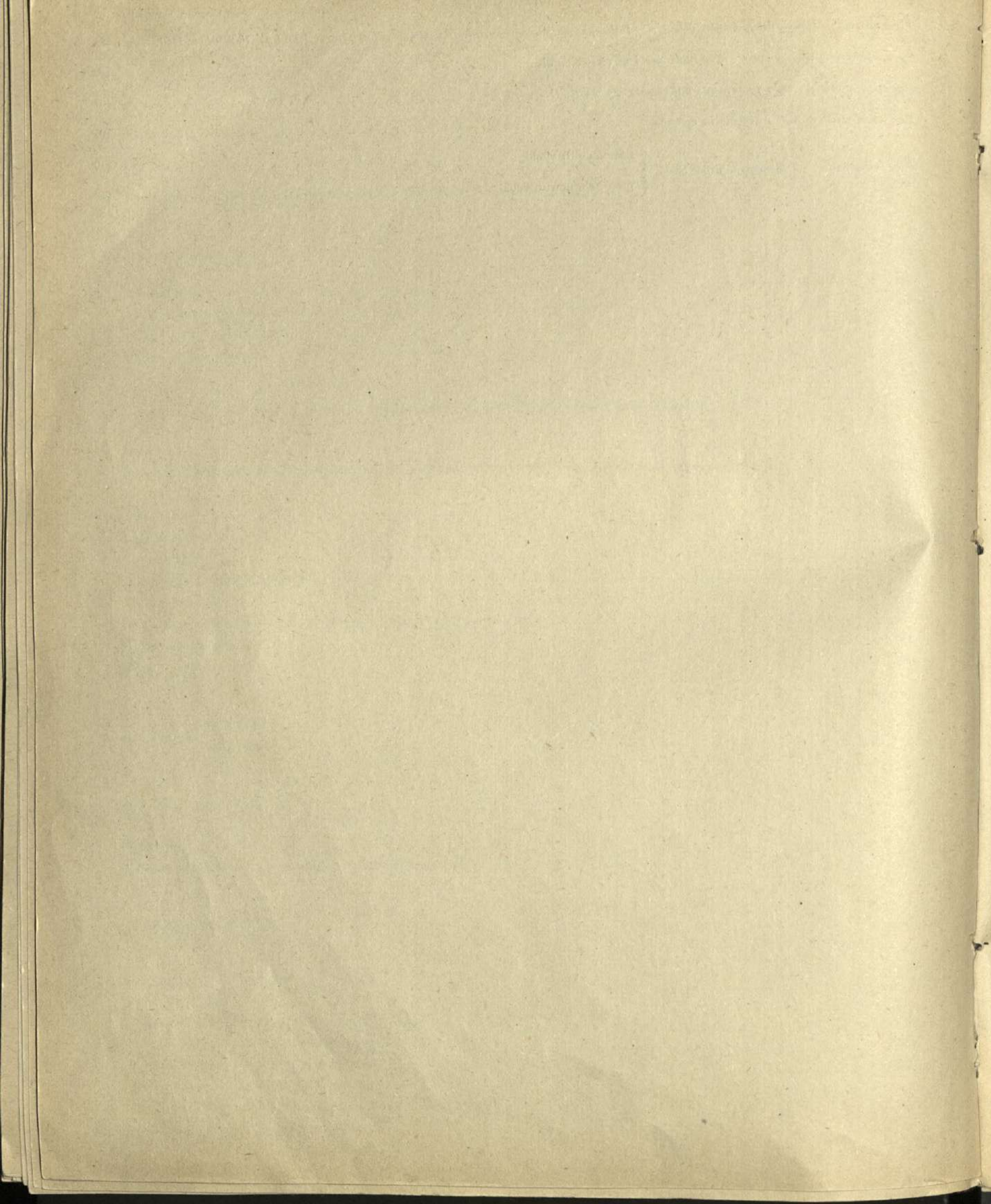

**Situazione numerica — di fatto — dei personali civili e militari e relativa spesa annua
al 1° luglio 1946 ed al 1° luglio 1948**

| | Situazione al 1-7-1938 | | Situazione al 1-7-1940 | | Situazione al 1-7-1941 | | Situazione al 1° luglio 1946 | | Situazione al 1° luglio 1948 | | Variazioni in più o in meno al 1° luglio 1948 rispetto al 1° luglio 1946 | |
|--|------------------------|---------|------------------------|-----------|------------------------|---------|------------------------------|-----------|------------------------------|--------|--|-------|
| | Numero | Spesa | Numero | Spesa | Numero | Spesa | Numero | Spesa | Numero | Spesa | Numero | Spesa |
| P E R S O N A L E | | | | | | | | | | | | |
| Magistratura civile e militare e Cancellerie | 8.920 | 9.169 | 9.156 | 9.359 | 9.680 | 8.739 | 2.086.114.433 | 9.090 | 6.393.360.022 | 351 | 4.307.245.589 | |
| Insegnanti (esclusi i maestri elementari) | 19.339 | 19.688 | 20.698 | 21.391 | 20.722 | 20.038 | 3.379.684.822 | 24.957 | 14.731.899.688 | 4.919 | 11.352.214.866 | |
| Maestri elementari | 13.050 | 14.908 | 14.680 | 15.209 | 16.306 | 16.279 | 1.383.500.072 | 34.520 | 10.638.869.391 | 18.241 | 9.255.869.319 | |
| di ruolo | 94.881 | 94.881 | 104.642 | 104.120 | 106.393 | 103.903 | 15.790.967.083 | 103.738 | 46.010.618.597 | 165 | 30.228.651.514 | |
| non di ruolo | 9.497 | 9.501 | 11.064 | 12.317 | 12.855 | 36.164 | 4.518.961.939 | 46.198 | 16.010.157.616 | 10.034 | 11.491.195.677 | |
| Impiegati civili | 56.503 | 57.761 | 59.745 | 62.050 | 62.914 | 63.159 | 13.732.361.208 | 63.413 | 37.531.492.800 | 254 | 23.799.131.592 | |
| in S. P. E. | 15.852 | 16.308 | 22.193 | 32.411 | 52.267 | 76.372 | 11.067.833.583 | 84.043 | 33.104.479.552 | 7.671 | 22.036.645.969 | |
| di complemento | 26.072 | 27.668 | 29.086 | 31.082 | 34.569 | 27.322 | 5.114.253.726 | 24.532 | 14.976.415.781 | 2.790 | 9.862.162.055 | |
| Ufficiali | 7.915 | 19.087 | 48.663 | 85.582 | 103.157 | 6.244 | 1.014.661.227 | 3.977 | 2.409.009.943 | 2.267 | 1.394.348.716 | |
| Sottufficiali | 65.792 | 81.720 | 110.448 | 150.842 | 213.645 | 82.861 | 11.281.058.572 | 84.396 | 33.805.489.752 | 1.535 | 22.524.431.180 | |
| Militi | 81.159 | 89.873 | 132.146 | 152.314 | 175.602 | 128.304 | 14.238.401.386 | 158.589 | 47.255.101.806 | 30.265 | 33.016.700.420 | |
| Operai (di ruolo e non di ruolo) | 63.889 | 73.890 | 92.366 | 107.746 | 111.281 | 84.669 | 11.389.891.945 | 93.018 | 35.237.840.738 | 8.349 | 23.847.948.793 | |
| amministrazioni militari | 457 | 570 | 441 | 395 | 420 | 237 | 39.174.598 | 253 | 108.732.041 | 16 | 69.557.443 | |
| aziende industriali | 4.477 | 4.516 | 4.554 | 4.601 | 4.324 | 4.422 | 601.380.957 | 6.327 | 2.644.558.938 | 1.905 | 2.043.177.981 | |
| altre amministrazioni | 467.803 | 519.290 | 659.882 | 789.419 | 924.135 | 658.713 | 95.638.245.551 | 737.031 | 300.867.026.665 | 78.318 | 205.228.781.114 | |
| Amministrazione dei monopoli di Stato | 2.121 | 2.122 | 2.178 | 2.216 | 2.214 | 2.033 | 538.282.070 | 2.014 | 1.373.556.785 | 19 | 835.274.715 | |
| di ruolo | 26.031 | 26.306 | 25.914 | 27.184 | 28.534 | 26.798 | 102.324.884 | 1.152 | 536.630.000 | 412 | 434.275.116 | |
| non di ruolo | 231 | 235 | 238 | 246 | 245 | — | 3.259.831.632 | 30.102 | 11.042.746.200 | 3.304 | 7.782.914.568 | |
| operaio | 842 | 897 | 960 | 1.100 | 1.057 | — | — | 5.372 | 2.235.187.172 | 5.372 | 2.235.187.172 | |
| Azienda Nazionale Autonoma delle Strade Statali | 611 | 638 | 654 | 811 | 881 | — | — | — | — | — | — | |
| di ruolo | 6.190 | 6.449 | 6.376 | 6.269 | 6.103 | — | — | — | — | — | — | |
| civile | 12 | 8 | 8 | 7 | 6 | — | — | — | — | — | — | |
| militare | 40 | 39 | 40 | 38 | 40 | — | 8.951.084 | 24.283 | 9.624.246.080 | 4.759 | 5.796.451.299 | |
| Azienda foreste demaniali | 21.954 | 21.381 | 20.849 | 20.767 | 20.626 | 19.524 | 3.827.813.781 | — | — | — | — | |
| di ruolo | 350 | 350 | 350 | 350 | 350 | — | — | — | — | — | — | |
| civile | 4.544 | 5.905 | 6.444 | 7.056 | 7.225 | 6.482 | 1.018.797.072 | 1.107 | 401.273.470 | 5.375 | 617.523.602 | |
| non di ruolo | 3.483 | 3.287 | 4.300 | 8.231 | 14.109 | 16.539 | 2.379.557.736 | 22.939 | 7.272.703.440 | 6.400 | 4.893.145.704 | |
| ricevitori postali, agenti rurali, pro-caccia postali, supplenti, ecc. | 28.704 | 28.778 | 28.777 | 28.816 | 28.938 | 50.487 | 4.283.793.241 | 50.268 | 11.466.423.540 | 219 | 7.182.630.299 | |
| di ruolo | 667 | 666 | 660 | 632 | 1.069 | 898 | 163.744.727 | 1.520 | 686.489.620 | 622 | 522.744.751 | |
| civile | 747 | 798 | 914 | 992 | 740 | 1.172 | 207.326.431 | 1.192 | 523.489.620 | 20 | 316.163.189 | |
| Azienda di Stato per i servizi telefonici | 117.967 | 117.628 | 114.717 | 113.760 | 111.532 | 108.286 | 18.820.744.000 | 144.709 | 66.319.621.000 | 36.423 | 47.498.877.000 | |
| di ruolo | 3.612 | 3.783 | 3.635 | 3.531 | 3.583 | — | — | — | — | — | — | |
| civile | 13.586 | 14.680 | 24.624 | 39.115 | 51.439 | 85.554 | 12.147.067.000 | 40.959 | 15.267.606.000 | 44.595 | 3.120.539.000 | |
| non di ruolo | 2.532 | 2.103 | 2.174 | 2.644 | 3.814 | — | — | — | — | — | — | |
| ruolo | 234.224 | 236.053 | 243.812 | 263.765 | 283.090 | 318.552 | 46.758.233.068 | 327.485 | 127.611.530.656 | 8.933 | 80.853.296.988 | |
| Ferrovie dello Stato | 702.027 | 755.343 | 903.694 | 1.053.184 | 1.207.225 | 977.265 | 142.396.479.219 | 1.064.516 | 428.478.557.321 | 87.251 | 286.082.078.102 | |

Segue: Situazione numerica — di fatto — dei personali civili e militari e relativa spesa annua al 1° luglio 1946 ed al 1° luglio 1948

| PERSONALE | Situazione al 1-7-1938 | | Situazione al 1-7-1940 | | Situazione al 1-7-1942 | | Situazione al 1° luglio 1946 | | Situazione al 1° luglio 1948 | | Variazioni in più o in meno al 1° luglio 1948 rispetto al 1° luglio 1946 | |
|---|------------------------|--------|------------------------|--------|------------------------|--------|------------------------------|---------------|------------------------------|-------------|--|---------------|
| | Numero | Spesa | Numero | Spesa | Numero | Spesa | Numero | Spesa | Numero | Spesa | Numero | Spesa |
| Personale proveniente dal cessato regime Austro-Ungarico | | | | | | | | | | | | |
| Impiegati civili di ruolo | 909 | 795 | 617 | 285 | 617 | 285 | 391 | 53.425.233(a) | 391 | 196.622.355 | 106+ | 143.197.122 |
| Militari ed altri Corpi militarmente organizzati | 182 | 144 | 127 | 24 | 112 | 24 | — | 4.778.841 | — | — | 24- | 4.778.841 |
| Impiegati ed operai non di ruolo | 621 | 19 | 17 | — | 17 | — | — | — | — | — | — | — |
| <i>Amministrazione dei monopoli di Stato:</i> | | | | | | | | | | | | |
| Impiegati civili di ruolo | 34 | 21 | 11 | — | 11 | — | — | — | — | — | — | — |
| <i>Poste e Telecomunicazioni:</i> | | | | | | | | | | | | |
| Impiegati civili di ruolo | 698 | 535 | 521 | 412 | 508 | 412 | 314 | 71.745.641 | 314 | 141.878.874 | 98+ | 70.133.233 |
| <i>Aziende foreste demaniali:</i> | | | | | | | | | | | | |
| Impiegati civili di ruolo | 1 | 1 | 1 | — | 1 | — | — | — | — | — | — | — |
| Personale in servizio nell'Africa Italiana | | | | | | | | | | | | |
| | 2.600 | 2.333 | 1.512 | 721 | 1.266 | 721 | 705 | 129.949.715 | 705 | 338.501.229 | 16+ | 208.551.514 |
| Ministero Africa Italiana: | | | | | | | | | | | | |
| Impiegati civili di ruolo | 743 | 1.098 | 1.134 | — | 1.134 | — | — | — | — | — | — | — |
| Corpi tecnici coloniali | 145 | 455 | 557 | — | 557 | — | — | — | — | — | — | — |
| Agenti di polizia coloniale | 2.772 | 3.488 | 3.488 | 1.601 | 3.488 | 1.601 | 199.121.500 | 199.121.500 | 199.121.500 | 1.601- | 199.121.500 | |
| Impiegati civili non di ruolo | 11.525 | 12.644 | 12.641 | 5.217 | 12.641 | 5.217 | 918.854.129 | 918.854.129 | 918.854.129 | 5.217- | 918.854.129 | |
| Operai non di ruolo | 8.072 | 9.316 | 9.234 | — | 9.234 | — | — | — | — | — | — | — |
| Indigeni dei reparti armati | 23.613 | 25.146 | 25.146 | — | 25.146 | — | — | — | — | — | — | — |
| <i>Altre amministrazioni (personale distaccato):</i> | | | | | | | | | | | | |
| Magistratura civile e militare e Cancellerie | 125 | 146 | 166 | 97 | 166 | 97 | 22.158.768 | 22.158.768 | 22.158.768 | 60+ | 604.232 | |
| Impiegati civili di ruolo | 1.476 | 1.462 | 1.075 | 644 | 1.075 | 644 | 127.722.941 | 127.722.941 | 127.722.941 | 532- | 70.787.301 | |
| Personale militare | — | — | — | — | — | — | — | — | — | 6+ | 2.702.000 | |
| Militari (organico politico-amm.vo e militare per l'A. O. I.) | 30.707 | 31.396 | 31.396 | 31.396 | 31.396 | 31.396 | 2.097.855.744 | 2.097.855.744 | 2.097.855.744 | 31.396- | 2.097.855.744 | |
| Militari (prigionieri di guerra) | — | — | — | — | — | — | 237.161.887 | 237.161.887 | 237.161.887 | 37.943- | 237.161.887 | |
| | 79.178 | 85.151 | 84.837 | 76.898 | 84.837 | 76.898 | 3.602.874.969 | 3.602.874.969 | 3.602.874.969 | 76.743- | 3.520.474.329 | |
| Personale del Ministero dell'Africa Italiana comandato presso altre Amministrazioni ai sensi della legge 16-9-1940, n. 1450. | | | | | | | | | | | | |
| Impiegati civili di ruolo | — | — | — | — | — | — | — | — | — | 772 | 430.175.874 | 430.175.874 |
| non di ruolo (a contratto) già assunti | — | — | — | — | — | — | — | — | — | 8.267 | 3.795.392.786 | 3.795.392.786 |
| per i servizi coloniali | — | — | — | — | — | — | — | — | — | 9.039 | 4.225.568.660 | 4.225.568.660 |
| Personale fuori quadro, fuori ruolo e comandato (escluso quello dell'A.I. comandato ai sensi della legge n. 1450) | | | | | | | | | | | | |
| Magistratura civile e militare e Cancellerie | 161 | 228 | 251 | 150 | 218 | 150 | — | — | — | 146 | — | — |
| Insegnanti | 479 | 812 | 1.164 | 609 | 1.049 | 609 | — | — | — | 706 | 97 | — |
| Impiegati civili | 2.046 | 2.419 | 2.659 | 1.367 | 2.468 | 1.367 | — | — | — | 1.608 | 236 | — |
| Ufficiali | 650 | 1.229 | 1.434 | 29 | 1.786 | 29 | — | — | — | — | 29 | — |
| Sottufficiali | 8.758 | 1.968 | 7.338 | 10 | 14.932 | 10 | — | — | — | 10 | — | — |
| Militari | 4.608 | 2.271 | 1.982 | — | 6.458 | — | — | — | — | — | — | — |
| | 17.702 | 13.927 | 14.828 | 2.165 | 28.727 | 2.165 | — | — | — | 2.465 | 300 | — |

(a) L'aumento verificatosi rispetto al 1° luglio 1946 è dovuto ad una più esatta segnalazione effettuata dal Ministero delle Finanze.
 (b) Di cui n. 2.000 unità sono ancora in servizio presso il Ministero dell'A. I.

Personale in quiescenza (pensioni ordinarie, civili e militari, escluse quelle di guerra)

| AMMINISTRAZIONI | PERSONALE MILITARE | | | | | | PERSONALE CIVILE (compresi gli insegnanti) | | | | |
|--|--------------------|---------------------|-----------------------|--------------------|---------------------|-----------------------|---|----------------------|----------------|---------------------|-----------------------|
| | Pensioni dirette | | | Pensioni indirette | | | Indennità in luogo di pensione | | | | |
| | Numero | Importo pensioni | Importo caroviveri | Numero | Importo pensioni | Importo caroviveri | Numero | Importo indennità | Numero | Importo pensioni | Importo caroviveri |
| Ministero degli Affari Esteri | — | — | — | — | — | — | — | — | 229 | 25.363.406 | 11.450.000 |
| Id. dell'Africa Italiana | 70 | 7.000.000 | 1.500.000 | 32 | 1.000.000 | 1.190.400 | 61.104.000 | 105 | 15.500.000 | 5.000.000 | |
| Id. dell'Agricoltura e Foreste | 1.689 | 111.600.000 | 67.200.000 | 763 | 34.700.000 | 27.200.000 | — | 440 | 32.400.000 | 22.000.000 | |
| Id. del Commercio con l'estero | — | — | — | — | — | — | — | 6 | 1.251.400 | 309.600 | |
| Id. della Difesa | 2.619 | 136.600.000 | 130.000.000 | 1.337 | 40.200.000 | 49.200.000 | — | 85 | 12.300.000 | 4.250.000 | |
| Aeronautica | 47.750 | 4.069.972.000 | 2.387.500.000 | 17.110 | 846.650.000 | 636.492.000 | 52.204.000 | 2.330 | 246.520.000 | 116.500.000 | |
| Marina militare | 9.541 | 450.100.170 | 477.000.000 | 5.077 | 201.010.010 | 188.864.000 | — | 894 | 48.000.400 | 36.040.000 | |
| Id. delle Finanze | 10.420 | 705.400.000 | 465.900.000 | 3.368 | 155.020.000 | 124.900.000 | — | 6.287 | 775.050.000 | 350.186.000 | |
| Id. di Grazia e Giustizia | 3.650 | 376.841.900 | 174.300.000 | 2.715 | 128.836.100 | 97.640.200 | 12 | 851.343 | 527.172.500 | 253.680.000 | |
| Id. dell'Industria e Commercio | — | — | — | — | — | — | — | 83 | 14.047.100 | 4.681.200 | |
| Id. dell'Interno | 10.400 | 1.015.040.000 | 436.800.000 | 5.300 | 226.840.000 | 197.160.000 | — | 4.100 | 497.000.000 | 205.000.000 | |
| Id. del Lavoro e della Previd. sociale | — | — | — | — | — | — | — | 11 | 1.760.157 | 512.088 | |
| Id. dei Lavori Pubblici | — | — | — | — | — | — | — | 791 | 160.399.616 | 44.777.000 | |
| Id. della Marina mercantile | 284 | 45.700.000 | 12.200.000 | 157 | 11.900.000 | 5.840.000 | — | 230 | 31.800.000 | 9.450.000 | |
| Id. delle Poste e Telecomunicazioni | — | — | — | — | — | — | — | 8.585 | 975.156.000 | 480.760.000 | |
| Id. della Pubblica Istruzione | — | — | — | — | — | — | — | 5.957 | 668.726.501 | 333.760.000 | |
| Id. del Tesoro (a) | — | — | — | — | — | — | — | 480 | 53.428.000 | 27.072.000 | |
| Id. dei Trasporti | — | — | — | — | — | — | — | 56 | 9.417.500 | 3.144.000 | |
| Amministrazione Autonoma Monopoli di Stato | — | — | — | — | — | — | — | — | — | — | |
| TOTALE | 86.433 | 6.918.254.070 | 4.152.900.000 | 35.859 | 1.646.156.110 | 1.328.486.600 | 703.995.343 | 35.139 | 4.095.292.580 | 1.908.571.888 | |
| Maestri elementari | — | — | — | — | — | — | — | 13.941 | 1.200.000.000 | 697.000.000 | |
| Ferrovie dello Stato | — | — | — | — | — | — | — | 75.613 | 6.580.707.514 | 4.133.950.800 | |
| TOTALE GENERALE | 86.433 | 6.918.254.070 | 4.152.900.000 | 35.859 | 1.646.156.110 | 1.328.486.600 | 703.995.343 | 124.693 | 11.876.000.000 | 6.739.522.688 | |

(a) Le cifre indicate si riferiscono alle pensioni liquidate dal Ministero del Tesoro posteriormente alla sua scissione da quello delle Finanze disposta con D. L. 27-6-44, n. 154.

Segue: **Personale in quiescenza** (pensioni ordinarie, civili e militari, escluse quelle di guerra)

| | PERSONALE SALARIATO | | | | | | | | | | | |
|---|--|--------------------|--------------------------------|-------------------|------------------|--------------------|--------------------|--------|--------------------------------|--------------------|------|-------------------|
| | PERSONALE CIVILE (compresi gli insegnanti) | | | | | PERSONALE MILITARE | | | | | | |
| | Pensioni indirette | | Indennità in luogo di pensione | | Pensioni dirette | | Pensioni indirette | | Indennità in luogo di pensione | | | |
| Numero | Importo pensioni | Importo euroviveri | Num. | Importo indennità | Numero | Importo pensioni | Importo euroviveri | Numero | Importo pensioni | Importo euroviveri | Num. | Importo indennità |
| Amministrazione | | | | | | | | | | | | |
| Ministero degli Affari Esteri | 138 | 8.918.531 | 5.133.600 | — | — | — | — | — | — | — | — | — |
| Id. dell'Africa Italiana | 87 | 6.000.000 | 3.236.400 | 4 | 500.000 | — | — | — | — | — | — | — |
| Id. dell'Agricoltura e Foreste | 432 | 27.500.000 | 16.900.000 | 11 | 700.000 | 48 | 1.000.000 | 14 | 800.000 | 520.800 | — | — |
| Id. del Commercio con l'estero | 4 | 313.400 | 148.800 | — | — | — | — | — | — | — | — | — |
| Id. della Difesa | 55 | 4.300.000 | 2.046.000 | — | — | 14 | 650.000 | 15 | 420.000 | 550.000 | — | — |
| Id. della Difesa | 2.010 | 100.320.000 | 74.000.000 | 7 | 300.000 | 4.100 | 75.000.000 | 1.805 | 25.600.000 | 67.146.000 | 64 | 2.160.000 |
| Id. della Difesa | 1.095 | 40.100.110 | 40.734.000 | — | — | 6.451 | 120.205.251 | 4.927 | 88.303.124 | 183.284.400 | — | — |
| Id. delle Finanze | 8.038 | 502.043.000 | 295.407.000 | 22 | 1.658.377 | 42 | 2.650.000 | 40 | 1.500.000 | 1.490.000 | — | — |
| Id. di Grazia e Giustizia | 3.180 | 392.541.400 | 119.306.600 | 18 | 1.965.750 | 205 | 18.179.300 | 395 | 21.372.500 | 13.550.600 | 9 | 176.513 |
| Id. dell'Industria e Commercio | 92 | 6.538.500 | 3.422.400 | — | — | — | — | — | — | — | — | — |
| Id. dell'Interno | 2.500 | 180.000.000 | 93.000.000 | — | — | — | — | — | — | — | — | — |
| Id. del Lavoro e Previdenza sociale | 10 | 667.500 | 372.000 | — | — | — | — | — | — | — | — | — |
| Id. dei Lavori Pubblici | 1.223 | 121.634.241 | 45.495.600 | 6 | 590.948 | 333 | 22.950.497 | 216 | 5.459.000 | 8.035.200 | 2 | 262.400 |
| Id. della Marina mercantile | 122 | 10.200.000 | 4.538.400 | — | — | 296 | 29.000.000 | 186 | 12.880.000 | 5.200.000 | — | — |
| Id. delle Poste e Telecomunicazioni | 8.395 | 472.578.000 | 312.294.000 | — | — | — | — | — | — | — | — | — |
| Id. della Pubblica Istruzione | 6.578 | 445.462.135 | 244.701.600 | 84 | 4.170.672 | 22 | 896.700 | 10 | 298.500 | 372.000 | — | — |
| Id. del Tesoro | 410 | 25.300.000 | 15.200.000 | 33 | 1.862.690 | — | — | — | — | — | — | — |
| Id. dei Trasporti | 49 | 3.713.100 | 1.785.000 | — | — | — | — | — | — | — | — | — |
| Amministrazione Autonoma Monopoli di Stato | — | — | — | — | — | 10.962 | 361.746.000 | 934 | 19.614.000 | 34.744.800 | 50 | 5.000.000 |
| TOTALE | 34.418 | 2.348.129.917 | 1.277.781.400 | 185 | 11.808.437 | 22.473 | 632.277.748 | 8.542 | 176.247.124 | 314.893.800 | 125 | 7.598.913 |
| Maestri elementari | 4.267 | 250.000.000 | 158.732.400 | 22 | 1.050.000 | — | — | — | — | — | — | — |
| Ferrovie dello Stato | 47.275 | 2.534.991.867 | 1.758.630.000 | — | — | — | — | — | — | — | — | — |
| TOTALE GENERALE | 85.960 | 5.133.121.784 | 3.195.143.800 | 207 | 12.858.437 | 22.473 | 632.277.748 | 8.542 | 176.247.124 | 314.893.800 | 125 | 7.598.913 |

Segue: Personale in quiescenza (pensioni ordinarie, civili e militari, escluse quelle di guerra)

| AMMINISTRAZIONI | T O T A L E | | | | | | T O T A L E G E N E R A L E | | | | | |
|---|------------------|------------------|--------------------|--------------------|------------------|--------------------|--------------------------------|-------------------|---------|------------------------------|--------------------|---------------------|
| | Pensioni dirette | | | Pensioni indirette | | | Indennità in luogo di pensione | | Numero | Importo pensioni e indennità | Importo caroviveri | Importo complessivo |
| | Numero | Importo pensione | Importo caroviveri | Numero | Importo pensione | Importo caroviveri | Nu-mero | Importo indennità | | | | |
| Ministero degli Affari Esteri | 229 | 25.363.406 | 11.450.000 | 138 | 8.918.531 | 5.133.600 | — | — | 367 | 34.281.937 | 16.583.600 | 50.865.537 |
| Id. dell'Africa Italiana | 175 | 22.500.000 | 6.500.000 | 119 | 7.000.000 | 4.426.800 | 10 | 1.664.000 | 304 | 31.164.000 | 10.926.800 | 42.090.800 |
| Id. dell'Agricoltura e Foreste | 2.187 | 145.000.000 | 91.300.000 | 1.209 | 63.000.000 | 44.620.800 | 11 | 700.000 | 3.407 | 208.700.000 | 135.920.800 | 344.620.800 |
| Id. del Commercio con l'estero | 6 | 1.251.400 | 309.600 | 4 | 313.400 | 148.800 | — | — | 10 | 1.564.800 | 458.400 | 2.023.200 |
| Id. della Difesa { Aeronautica | 2.718 | 149.550.000 | 134.970.000 | 1.407 | 44.920.000 | 51.796.000 | — | — | 4.125 | 194.470.000 | 186.766.000 | 381.236.000 |
| Id. della Difesa { Esercito | 54.180 | 4.391.492.000 | 2.676.000.000 | 20.925 | 972.570.000 | 777.638.000 | 123 | 4.500.000 | 75.228 | 5.368.562.000 | 3.453.638.000 | 8.822.200.000 |
| Id. della Difesa { Marina militare | 16.826 | 618.305.821 | 783.980.000 | 11.099 | 329.413.244 | 412.882.400 | — | — | 27.925 | 947.719.065 | 1.196.862.400 | 2.144.581.465 |
| Id. delle Finanze | 16.749 | 1.483.100.000 | 818.436.000 | 11.446 | 658.563.000 | 421.797.000 | 22 | 1.658.377 | 28.217 | 2.143.321.377 | 1.240.233.000 | 3.383.554.377 |
| Id. di Grazia e Giustizia | 8.385 | 922.193.700 | 440.042.000 | 6.290 | 542.750.000 | 230.557.400 | 39 | 2.993.606 | 14.714 | 1.467.937.306 | 670.599.400 | 2.138.526.706 |
| Id. dell'Industria e Commercio | 83 | 14.047.100 | 4.681.200 | 92 | 6.538.500 | 3.422.400 | — | — | 175 | 20.585.600 | 8.103.600 | 28.689.200 |
| Id. dell'Interno | 14.500 | 1.512.040.000 | 641.800.000 | 7.800 | 406.840.000 | 290.160.000 | — | — | 22.300 | 1.918.880.000 | 931.960.000 | 2.850.840.000 |
| Id. del Lavoro e Previdenza sociale | 11 | 1.760.157 | 512.088 | 10 | 667.500 | 372.000 | — | — | 21 | 2.427.657 | 884.088 | 3.311.745 |
| Id. dei Lavori Pubblici | 1.124 | 183.350.113 | 63.558.200 | 1.439 | 127.093.241 | 53.530.80 | 8 | 853.348 | 2.571 | 311.296.702 | 117.089.000 | 428.385.702 |
| Id. della Marina mercantile | 810 | 106.500.000 | 34.290.000 | 465 | 34.980.000 | 15.578.400 | — | — | 1.275 | 141.480.000 | 49.868.400 | 191.348.400 |
| Id. delle Poste e Telecomunicazioni | 8.585 | 975.156.000 | 480.760.000 | 8.395 | 472.578.000 | 312.294.000 | — | — | 16.980 | 1.447.734.000 | 793.054.000 | 2.240.788.000 |
| Id. della Pubblica Istruzione | 5.979 | 669.623.201 | 334.860.000 | 6.588 | 445.760.635 | 245.073.600 | 84 | 4.170.672 | 12.651 | 1.119.554.508 | 579.933.600 | 1.699.488.108 |
| Id. del Tesoro | 480 | 53.428.000 | 27.072.000 | 410 | 25.300.000 | 15.200.000 | 33 | 1.862.690 | 923 | 80.590.690 | 42.272.000 | 122.862.690 |
| Id. dei Trasporti | 56 | 9.417.500 | 3.144.000 | 49 | 3.713.100 | 1.785.000 | — | — | 105 | 13.130.600 | 4.929.000 | 18.059.600 |
| Amministr. Autonoma Monopoli di Stato | 10.962 | 361.746.000 | 558.381.600 | 334 | 19.614.000 | 34.744.800 | 50 | 5.060.000 | 11.946 | 386.360.000 | 593.126.400 | 979.486.400 |
| TOTALE | 144.045 | 11.645.824.398 | 7.112.046.688 | 78.819 | 4.170.533.151 | 2.921.161.800 | 380 | 23.402.693 | 223.244 | 15.839.760.242 | 10.033.208.488 | 25.872.968.730 |
| Maestri elementari | 13.941 | 1.210.000.000 | 697.000.000 | 4.267 | 250.000.000 | 158.732.400 | 22 | 1.050.000 | 18.230 | 1.451.050.000 | 855.732.400 | 2.306.782.400 |
| Ferrovie dello Stato | 75.613 | 6.580.707.514 | 4.133.950.800 | 47.275 | 2.534.991.867 | 1.758.630.000 | — | — | 122.888 | 9.115.699.381 | 5.892.580.800 | 15.008.280.181 |
| TOTALE GENERALE | 223.599 | 19.426.531.912 | 11.942.997.488 | 130.361 | 6.955.525.018 | 4.838.524.200 | 402 | 24.452.693 | 364.362 | 26.406.509.623 | 16.781.521.688 | 43.188.031.311 |

Riassunto del per

| | Posti occupati | Stipendi, salari, paghe, ecc. | Indennità carovita | | | Assegni ad personam riassorbibili | Tredicesima mensilità | Premio di presenza | |
|--|------------------|-------------------------------|---|---|------------------------|-----------------------------------|-----------------------|-----------------------|---------------|
| | | | Importo base spettante a titolo personale (escluse cioè le eventuali quote complementari per i congiunti) | Quote complementari per i congiunti (coniuge, prole e genitori) | Totale | | | | |
| Personale civili e militari di tutte le amministrazioni statali in genere, compresi quelli delle provincie annesse | civili | 475.102 | 75.288.171.583 | 68.305.527.715 | 19.810.877.210 | 88.116.404.925 | 373.009.320 | 11.821.930.261 | 7.704.015.038 |
| | militari . . . | 271.480 | 30.552.301.194 | 23.418.506.551 | 11.719.791.539 | 35.138.298.140 | 2.172.224.115 | 5.587.207.315 | 3.145.582.151 |
| Personale delle Aziende autonome (Monopoli di Stato - A. N. A. S. - Foreste demaniali - Poste e Telecomunic. - Telefoni di Stato - Ferrovie dello Stato) | civili | 327.823 | 40.257.683.512 | 44.599.054.713 | 12.833.431.159 | 57.432.485.872 | 1.027.795.722 | 6.715.432.320 | 5.401.856.215 |
| | militari . . . | 10 | 1.532.000 | 1.565.640 | 799.560 | 2.365.200 | — | 258.136 | 192.000 |
| TOTALE . . . | 1.074.415 | 146.099.688.289 | 136.324.654.619 | 44.364.899.518 | 180.689.554.137 | 3.573.029.166 | 24.124.828.041 | 16.251.645.404 | |

Ufficiali delle cate

| | Numero | Stipendio | Indennità carovita | | |
|--|--------|------------|---|---|------------|
| | | | Importo base spettante a titolo personale (escluse cioè le eventuali quote complementari per i congiunti) | Quote complementari per i congiunti (coniuge, prole e genitori) | Totale |
| Ufficiali in posizione ausiliaria ordinaria, ausiliaria speciale, congedo provvisorio, aspettativa per riduzione quadri, fuori organico, a disposizione e fuori quadro, congedo speciale, aspettativa per cause di servizio, della riserva | 731 | 86.785.432 | 35.485.315 | 14.481.894 | 49.967.209 |

sonale in servizio

| Compenso per lavoro straordinario | Indennità militare, militare speciale, di P. S. e altro eventualmente dovute a personali delle FF. AA. e dei Corpi militarmente organizzati | Indennità caropane | Altre indennità e d'asegni fissi ed eventuali | Totale | Personale in servizio | | | | | | | |
|-----------------------------------|---|--------------------|---|-----------------|-----------------------|--|---|-------------------------------|--------------------------------|-------------------------------|--------------------------------|--|
| | | | | | a Roma | in Comuni con popolazione di almeno 600.000 abitanti | in Comuni con popolazione inferiore ai 600.000 abitanti | Maschile | | Femminile | | |
| | | | | | | | | celibi (o vedovi senza prole) | coniugati (o vedovi con prole) | nubili (o vedove senza prole) | coniugate (o vedove con prole) | |
| 4.686.772.862 | 61.106.485 | 3.484.508.786 | 15.370.934.640 | 206.906.853.718 | 60.384 | 132.284 | 282.434 | 103.388 | 210.491 | 96.235 | 64.988 | |
| 8.120.020 | 11.651.577.819 | 1.164.456.276 | 9.028.951.352 | 98.448.719.282 | 41.290 | 75.666 | 154.515 | 136.405 | 135.075 | — | — | |
| 2.395.720.377 | 4.113.600 | 1.887.149.243 | 12.641.695.844 | 127.763.941.714 | 30.069 | 77.327 | 220.427 | 66.456 | 205.633 | 25.531 | 80.203 | |
| — | 966.000 | 124.800 | 75.000 | 5.513.136 | 3 | 2 | 5 | — | 10 | — | — | |
| 7.090.622.959 | 11.717.763.904 | 6.536.239.105 | 37.041.656.845 | 433.125.027.850 | 131.755 | 285.279 | 657.381 | 306.249 | 551.200 | 121.766 | 95.191 | |

gorie in congedo

| Assegni ad personam riassorbibili | Tredicesima mensilità | Premio di presenza | Compenso per lavoro straordinario | Indennità militare | Indennità caropane | Altro indennità | Totale |
|-----------------------------------|-----------------------|--------------------|-----------------------------------|--------------------|--------------------|-----------------|-------------|
| — | 347.170 | 413.280 | — | 18.178.376 | 1.700.810 | 14.314.500 | 166.706.777 |

Personale appartenente ad Enti mantenuti col concorso dello Stato

| PERSONALE | Posti occupati | Spesa annua per stipendi al personale in servizio | Indennità di carovita | | Assegni ad personam riassorbibili | Tredicesima mensilità | Premio di presenza | Compenso per lavoro straordinario | Indennità militare, mili-tare speciale, di P. S. ecc. | Indennità ceropane | Altre indennità ed assegni fissi ed eventuali | Totale | Personale in servizio | | | | | | |
|------------------|--------------------|---|---|---|-----------------------------------|-----------------------|--------------------|-----------------------------------|---|--------------------|---|---------------|-----------------------|---|--|----------|----------------------------------|----------------------------------|-------------------------------|
| | | | Indennità di carovita | | | | | | | | | | a Roma | in Comuni con popo-lazione di almeno 400.000 abitanti | in Comuni con popo-lazione inferiore al 400.000 abitanti | Maschile | | Femminile | |
| | | | Importo base spettante (esclusa quota le eventuali quote complementari per i congiunti) | Quote complementari per i congiunti (conjugi, prole e genitori) | | | | | | | | | | | | Totale | Contingenti (o vedovi con prole) | Contingenti (o vedovi con prole) | Nabili (o vedove senza prole) |
| Insegnanti | di ruolo . . . | 2.821 | 400.100.000 | 27.150.000 | 133.060.000 | — | 10.300.000 | — | — | — | — | 570.640.000 | 394 | 881 | 1.546 | 1.017 | 1.522 | 189 | 93 |
| Impiegati civili | di ruolo . . . | 4.041 | 585.576.000 | 202.212.380 | 808.714.400 | — | 68.928.000 | 2.206.200 | — | 18.872.256 | — | 1.833.562.110 | 528 | 1.400 | 2.113 | 1.327 | 1.587 | 591 | 536 |
| | non di ruolo . . . | 2.657 | 330.095.000 | 107.023.000 | 432.133.000 | — | 31.884.000 | — | — | — | — | 861.557.000 | 823 | 700 | 1.044 | 809 | 784 | 537 | 527 |
| TOTALE . . . | 9.519 | 1.331.371.000 | 1.037.512.060 | 336.805.380 | 1.373.007.400 | — | 117.112.000 | 2.206.200 | — | 18.872.256 | — | 3.015.759.110 | 1.745 | 3.071 | 4.703 | 3.153 | 3.893 | 1.317 | 1.156 |

Riepilogo generale della spesa per trattamenti di attività e di quiescenza

| | al 1° luglio 1938 | al 1° luglio 1939 | al 1° luglio 1940 | al 1° luglio 1941 | al 1° luglio 1942 | al 1° luglio 1946 | al 1° luglio 1948 |
|---|-------------------|-------------------|-------------------|-------------------|-------------------|-------------------|-------------------|
| Stipendi, salari, paghe, ecc. | 5.709.960.110 | 6.592.937.403 | 8.585.311.390 | 9.841.251.725 | 11.063.963.115 | 45.022.919.093 | 146.000.688.289 |
| Supplemento di servizio attivo. | 746.999.175 | 805.216.393 | 1.102.312.555 | 1.297.521.726 | 1.307.533.811 | — | — |
| Assegni ai familiari. | 651.411.779 | 681.940.485 | 786.014.955 | 1.352.752.086 | 1.525.550.990 | 79.844.593.403 | 180.689.554.137 |
| Indennità di carovita. | — | — | — | — | 1.541.491.448 | 429.063.873 | 3.573.020.166 |
| Assegni ad personam riassorbibili | 34.783.445 | 28.400.954 | 31.181.873 | 1.140.600.532 | 1.541.491.448 | — | 24.124.323.041 |
| Tredicesima mensilità. | — | — | — | — | — | 15.921.352.322 | 16.251.045.404 |
| Premio di presenza e compenso per lavoro straordinario | — | — | — | — | — | — | 7.090.622.959 |
| Premio di presenza ordinario. | — | — | — | — | — | — | 11.717.763.904 |
| Indennità milit., militare speciale, di P. S. ecc. | 251.301.116 | 280.274.813 | 416.939.781 | 576.016.432 | 687.292.394 | 2.490.579.211 | 6.536.239.105 |
| Altre indennità ed assegni fissi ed eventuali . . . | 1.247.546.806 | 1.315.934.222 | 1.544.617.754 | 1.704.179.821 | 1.935.215.940 | 10.165.298.689 | 37.041.656.815 |
| Ufficiali della ca-legorie in con-ferza | 16.087.866 | 11.730.270 | 7.923.730 | 29.481.000 | 18.048.544 | 56.320.500 | 56.974.400 |
| In congedo provvisorio. | 441.410.367 | 540.203 | 309.443 | 209.253 | 217.585 | 615.884 | 698.950 |
| In aspettativa per riduz-zo di quadri . . . | 26.370.216 | 21.104.037 | 17.138.662 | 9.754.451 | 7.853.070 | 63.236.743 | 75.363.072 |
| A disposizione e fuori quadro . . . | 20.103.555 | 16.168.440 | 13.400.895 | 1.829.085 | 1.136.840 | 9.002.625 | 19.178.355 |
| In congedo speciale . . . | 29.041.225 | 23.879.157 | 23.151.833 | 22.309.796 | 16.040.004 | 3.721.590 | 20.532.000 |
| Nella riserva . . . | — | 1.557.863 | 2.241.401 | 2.014.862 | 1.564.088 | 19.396.578 | — |
| In aspettativa per causa di servizio . . . | — | — | — | 4.804.352 | 14.300.293 | 157.296.920 | — |
| Personale militare . . . | 550.717.479 | 671.093.801 | 608.883.289 | 668.356.530 | 715.024.924 | 5.172.505.206 | 14.049.792.123 |
| Personale civile . . . | 441.410.367 | 488.291.704 | 462.214.619 | 504.849.807 | 513.495.796 | 3.632.160.110 | 9.641.584.222 |
| Personale salariato . . . | 102.203.870 | 100.440.778 | 104.574.279 | 110.978.768 | 116.985.789 | 1.035.367.527 | 2.181.892.385 |
| Maestri elementari . . . | 194.467.529 | 167.708.250 | 172.011.102 | 172.311.468 | 181.101.337 | 962.151.169 | 2.306.782.400 |
| Personale delle Ferrovie dello Stato . . . | 585.589.574 | 616.959.751 | 656.617.397 | 706.845.948 | 702.736.880 | 5.395.130.723 | 15.008.290.181 |
| Personale appartenente ad Enti mantenuti col concorso dello Stato . . . | 103.502.799 | 109.743.196 | 67.569.876 | 72.708.085 | 82.848.646 | 1.061.061.281 | 3.015.759.110 |
| TOTALE . . . | 10.682.054.794 | 11.873.167.500 | 14.035.504.896 | 13.233.965.784 | 20.505.762.508 | 163.478.906.929 | 479.495.525.048 |

Personale in servizio nelle Amministrazioni dello Stato

| AMMINISTRAZIONE | Situazione al | | | | | | | | |
|---|------------------------------------|-------------------------|----------------|----------------|----------------|----------------|----------------|-------|----|
| | 1° luglio 1938 | 1° luglio 1939 | 1° luglio 1940 | 1° luglio 1941 | 1° luglio 1942 | 1° luglio 1946 | 1° luglio 1948 | | |
| Presidenza del Consiglio dei Ministri | | | | | | | | | |
| Impiegati civili | di ruolo | 1.008 | 1.697 | 1.757 | 1.844 | 1.812 | 2.400 | 2.506 | |
| | non di ruolo | 255 | 314 | 418 | 995 | 976 | 1.959 | 1.680 | |
| Milizia Vol. Sic. Nazionale | Ufficiali | 1.665 | 1.085 | 1.710 | 1.750 | 1.899 | — | — | |
| | Sottufficiali | 900 | 1.042 | 1.042 | 1.042 | 1.072 | — | — | |
| | Militi | 600 | 1.400 | 1.400 | 1.400 | 1.400 | — | — | |
| Milizia contraerea e Milizia artiglieria marittima | Ufficiali | — | 319 | 383 | 382 | 414 | — | — | |
| | Sottufficiali | — | 574 | 780 | 843 | 885 | — | — | |
| | Militi | — | 1.152 | 1.389 | 1.413 | 1.315 | — | — | |
| Personale operaio | di ruolo | — | — | — | 5 | 5 | — | — | |
| | non di ruolo | — | — | — | 25 | 24 | — | 101 | |
| Personale civile comandato | da altre amministraz. - di ruolo | — | — | — | — | — | — | 37 | |
| | dall' A. I. | di ruolo | — | — | — | — | — | 78 | |
| | | non di ruolo | — | — | — | — | — | — | 72 |
| | | 5.028 | 8.183 | 8.879 | 9.709 | 9.772 | 4.359 | 4.374 | |
| Ministero degli Affari Esteri | | | | | | | | | |
| Impiegati civili | di ruolo | 936 | 937 | 990 | 1.018 | 1.033 | 877 | 901 | |
| | non di ruolo | 387 | 373 | 2.455 | 2.668 | 2.900 | 1.081 | 2.476 | |
| Insegnanti (compresi i maestri elementari) | di ruolo | 877 | 955 | 902 | 843 | 909 | 193 | 170 | |
| | non di ruolo | 766 | 1.078 | 1.008 | 602 | 684 | 65 | 35 | |
| Personale operaio | di ruolo | 14 | 14 | 14 | 25 | 27 | 30 | 34 | |
| | non di ruolo | 24 | 28 | 36 | 19 | 18 | 18 | 13 | |
| Personale civile comandato | da altre amministraz. - di ruolo | — | — | — | — | — | — | 83 | |
| | dall' A. I. | di ruolo | — | — | — | — | — | — | 15 |
| | | non di ruolo | — | — | — | — | — | — | — |
| | | 3.004 | 3.385 | 5.375 | 5.176 | 5.631 | 2.864 | 3.677 | |
| Ministero dell'Africa Italiana | | | | | | | | | |
| <i>Amministraz. centrale:</i> | | | | | | | | | |
| Impiegati civili | di ruolo | 699 | 940 | 233 | 178 | 202 | 1.396 | 845 | |
| | non di ruolo | 83 | — | 97 | 148 | 395 | 86 | 2 | |
| | di altre amministrazioni | 271 | 29 | 192 | 181 | 24 | — | — | |
| | ruoli tecnici | — | — | — | — | 107 | 822 | 385 | |
| Impiegati civili non di ruolo già assunti per i servizi coloniali | — | — | — | — | — | — | — | 6.042 | |
| Personale operaio - non di ruolo | — | — | — | — | 40 | — | — | — | |
| <i>Amministr. coloniale:</i> | | | | | | | | | |
| Impiegati civili | ruoli di governo | — | — | — | — | 976 | — | — | |
| | di altre amministraz. | 644 | 1.553 | 1.093 | 1.691 | 158 | — | — | |
| | ruoli tecnici | metropolitani | 5.936 | 7.449 | 7.623 | 7.623 | 7.623 | 5.217 | — |
| | | indigeni | 5.506 | 5.195 | 4.921 | 4.921 | 4.921 | — | — |
| Personale operaio - non di ruolo | metropolitani | 3.836 | 4.619 | 4.374 | 4.374 | 4.374 | — | — | |
| | indigeni | 4.236 | 4.697 | 4.890 | 4.890 | 4.890 | — | — | |
| Agenti di polizia coloniale | nazionali | sottufficiali | 343 | 390 | 390 | 390 | 390 | 311 | |
| | | guardie | 1.429 | 1.357 | 1.357 | 1.357 | 1.357 | 1.290 | |
| | indigeni | 1.000 | 1.741 | 1.741 | 1.741 | 1.741 | — | — | |
| Indigeni dei reparti armati | 23.613 | 25.146 | 25.146 | 25.146 | 25.146 | — | — | | |

*di cui
515 unità*

MAI

4296

3662

Segue: Personale in servizio nelle Amministrazioni dello Stato

| AMMINISTRAZIONE | Situazione al | | | | | | | |
|--|-------------------------------------|--------------------------|----------------|----------------|----------------|----------------|----------------|-------|
| | 1° luglio 1938 | 1° luglio 1939 | 1° luglio 1940 | 1° luglio 1941 | 1° luglio 1942 | 1° luglio 1946 | 1° luglio 1948 | |
| <i>Segue: Ministero dell'Africa Italiana</i> | | | | | | | | |
| <i>Altre amministrazioni:</i> | | | | | | | | |
| <i>(Personale distaccato presso i governi coloniali)</i> | | | | | | | | |
| Impiegati civili di ruolo | 1.901 | 1.608 | 1.241 | 1.241 | 1.241 | 741 | 140 | |
| Personale militare | Ufficiali | 6.258 | 5.990 | 5.990 | 5.990 | 5.990 | — | |
| | Sottufficiali | 7.893 | 8.548 | 8.548 | 8.548 | 8.548 | — | |
| | Militi | 16.556 | 16.858 | 16.858 | 16.858 | 16.858 | 54.801 | |
| | 70.895 | 85.520 | 85.264 | 85.247 | 85.568 | 79.202 | 7.420 | |
| Ministero dell'Agricoltura e delle Foreste | | | | | | | | |
| Impiegati civili | di ruolo | 1.919 | 1.954 | 1.939 | 1.955 | 1.937 | 1.955 | 2.307 |
| | non di ruolo | 453 | 438 | 458 | 896 | 1.448 | 1.171 | 1.472 |
| Corpo delle Foreste | Ufficiali | 317 | 300 | 316 | 332 | 348 | 390 | — |
| | Sottufficiali | 448 | 479 | 530 | 545 | 590 | 904 | 904 |
| | Militi | 3.214 | 3.324 | 3.484 | 3.363 | 3.361 | 4.082 | 3.740 |
| Personale operaio | di ruolo | 6 | 6 | 6 | — | — | 2 | 2 |
| | non di ruolo | 28 | 28 | 28 | 7 | 6 | 22 | 30 |
| Personale civile comandato | da altre amministrazioni - di ruolo | — | — | — | — | — | — | — |
| | dall'A. I. | di ruolo | — | — | — | — | — | 30 |
| | | non di ruolo | — | — | — | — | — | 32 |
| | 6.385 | 6.529 | 6.761 | 7.098 | 7.720 | 8.476 | 8.517 | |
| Ministero dell'Assistenza post-bellica | | | | | | | | |
| Impiegati civili | di ruolo | — | — | — | — | — | — | — |
| | non di ruolo | — | — | — | — | — | 3.718 | — |
| Personale operaio non di ruolo | — | — | — | — | — | 16 | — | |
| | — | — | — | — | — | 3.734 | — | |
| Ministero del Bilancio | | | | | | | | |
| Personale civile comandato da altre amministrazioni - di ruolo | — | — | — | — | — | — | — | |
| Ministero del Commercio con l'estero | | | | | | | | |
| Impiegati civili | di ruolo | — | — | — | — | — | 307 | 384 |
| | non di ruolo | — | — | — | — | — | 93 | 140 |
| Personale civile comandato | da altre amministrazioni - di ruolo | — | — | — | — | — | — | — |
| | dall'A. I. | di ruolo | — | — | — | — | — | 31 |
| | | non di ruolo | — | — | — | — | — | 20 |
| | — | — | — | — | — | 400 | 675 | |
| Ministero delle Comunicazioni | | | | | | | | |
| Impiegati civili | di ruolo | 693 | 797 | 822 | 833 | 874 | — | — |
| | non di ruolo | 420 | 423 | 394 | 443 | 533 | — | — |
| Capitanerie di porto | Ufficiali | in S.P.E. | 305 | 310 | 322 | 326 | 308 | — |
| | | di complemento | 59 | 73 | 107 | 288 | 513 | — |
| | Sottufficiali | 77 | 70 | 67 | 64 | 63 | — | — |
| Milizia portuaria | Ufficiali | — | 32 | 33 | 37 | 46 | — | — |
| | | Sottufficiali | 52 | 66 | 96 | 138 | 171 | — |
| | Militi | 730 | 687 | 1.379 | 1.593 | 1.772 | — | — |
| Personale operaio - non di ruolo | 11 | 13 | 13 | 50 | 44 | — | — | |
| | 2.979 | 2.473 | 3.237 | 3.767 | 4.324 | — | — | |

di recente dalle mie Amministrazioni

728
49 B2
772
140
31 A2
6
8046

dist. in col. 13

3500

31

544

Segue: Personale in servizio nelle Amministrazioni dello Stato

| AMMINISTRAZIONE | Situazione al | | | | | | | |
|---|----------------------------------|----------------|----------------|----------------|----------------|----------------|----------------|---------------|
| | 1° luglio 1938 | 1° luglio 1939 | 1° luglio 1940 | 1° luglio 1941 | 1° luglio 1942 | 1° luglio 1946 | 1° luglio 1948 | |
| Ministero delle Corporazioni | | | | | | | | |
| Impiegati civili. | di ruolo. | 1.077 | 1.448 | 1.576 | 1.719 | 1.948 | — | — |
| | non di ruolo. | 280 | 291 | 287 | 424 | 1.119 | — | — |
| Personale operaio. | di ruolo. | 0 | 6 | 5 | 4 | 4 | — | — |
| | non di ruolo. | 610 | 593 | 13 | 14 | 10 | — | — |
| | | 1.973 | 2.338 | 1.881 | 2.161 | 3.081 | — | — |
| Ministero della Cultura Popolare | | | | | | | | |
| Impiegati civili. | di ruolo. | 153 | 363 | 385 | 480 | 516 | — | — |
| | non di ruolo. | 201 | 130 | 211 | 241 | 243 | — | — |
| | | 354 | 493 | 596 | 721 | 764 | — | — |
| Ministero della Difesa | | | | | | | | |
| AERONAUTICA | | | | | | | | |
| Impiegati civili. | di ruolo. | 1.073 | 1.032 | 1.280 | 1.346 | 1.365 | 1.254 | 1.225 |
| | non di ruolo. | 4 | 3 | 2 | 2.635 | 2.960 | 1.501 | 2.464 |
| Insegnanti - di ruolo | | — | — | — | — | — | 5 | 5 |
| Ufficiali. | in S. P. E. | 2.573 | 3.643 | 4.261 | 4.910 | 5.275 | 5.440 | 6.086 |
| | di complemento. | 1.028 | 1.908 | 2.188 | 5.295 | 6.600 | — | — |
| Sottufficiali. | <i>in congedo</i> | 8.773 | 9.527 | 9.733 | 8.743 | 7.701 | 14.536 | 344 15.150 |
| Personale operaio. | di ruolo. | 133 | 147 | 138 | 135 | 211 | 245 | 177 |
| | non di ruolo. | 5.600 | 6.471 | 6.045 | 7.017 | 10.549 | 6.005 | 6.650 |
| Personale civile comandato | da altre amministraz. - di ruolo | — | — | — | — | — | — | — |
| | dall'A. I. | — | — | — | — | — | — | — |
| | | 20.084 | 22.731 | 24.547 | 30.081 | 34.664 | 29.046 | 31.766 |
| ESERCITO | | | | | | | | |
| Magistrati e cancellieri. | | 90 | 91 | 91 | 119 | 115 | 104 | 102 |
| Impiegati civili. | di ruolo. | 2.432 | 2.364 | 2.396 | 2.430 | 2.477 | 2.184 | 1.946 |
| | non di ruolo. | 543 | 1.115 | 774 | 1.362 | 11.077 | 17.979 | 15.225 |
| Insegnanti. | di ruolo. | 4 | 3 | 3 | 3 | 3 | 2 | — |
| | non di ruolo. | — | — | — | — | — | 14 | 23 |
| Ufficiali (Esercito e Carabiniere) | in S. P. E. | 17.744 | 17.818 | 18.220 | 19.363 | 22.273 | 16.757 | 14.113 |
| | di complemento. | 4.597 | 15.088 | 43.537 | 74.560 | 89.523 | 4.731 | 3.105 |
| Sottufficiali (Esercito e Carabiniere) | <i>in congedo</i> | 32.073 | 42.556 | 66.027 | 99.679 | 153.147 | 33.239 | 191 36.199 |
| Appuntati e Militi (Carabiniere) | | 34.381 | 38.551 | 76.924 | 93.217 | 111.783 | 51.788 | 61.166 |
| Personale operaio. | di ruolo. | 591 | 575 | 573 | 700 | 930 | 444 | 438 |
| | non di ruolo. | 33.971 | 40.662 | 53.627 | 64.701 | 63.435 | 41.873 | 45.115 |
| Personale civile comandato | da altre amministraz. - di ruolo | — | — | — | — | — | — | — |
| | dall'A. I. | — | — | — | — | — | — | — |
| | | 127.026 | 158.823 | 262.172 | 356.194 | 454.763 | 169.115 | 177.432 |
| MARINA MILITARE | | | | | | | | |
| Impiegati civili. | di ruolo. | 1.717 | 1.676 | 1.871 | 1.984 | 2.058 | 1.905 | 1.847 |
| | non di ruolo. | 2.079 | — | — | — | 2.900 | 2.227 | 3.526 |
| Insegnanti. | di ruolo. | 14 | 13 | 14 | 10 | 10 | 17 | 16 |
| | non di ruolo. | 8 | 8 | 8 | 8 | 8 | — | — |
| Ufficiali. | in S. P. E. | 2.641 | 2.774 | 2.963 | 3.037 | 3.101 | 3.273 | 2.540 |
| | di complemento. | 1.331 | 1.967 | 2.831 | 5.362 | 6.443 | 740 | 365 |
| | <i>in congedo</i> | — | — | — | — | — | — | 9 |

Segue: Personale in servizio nelle Amministrazioni dello Stato

| AMMINISTRAZIONE | Situazione al | | | | | | |
|--|----------------------------------|----------------|----------------|----------------|----------------|----------------|----------------|
| | 1° luglio 1938 | 1° luglio 1939 | 1° luglio 1940 | 1° luglio 1941 | 1° luglio 1942 | 1° luglio 1946 | 1° luglio 1948 |
| <i>Segue: Ministero della Difesa - Marina Militare</i> | | | | | | | |
| Sottufficiali | 10.688 | 15.642 | 20.309 | 26.609 | 36.769 | 16.095 | 13.003 |
| Personale operaio | di ruolo | 978 | 961 | 957 | 1.088 | 1.030 | 985 |
| | non di ruolo | 22.616 | 25.074 | 30.126 | 34.046 | 35.126 | 39.653 |
| Personale civile comandato | da altre amministraz. - di ruolo | — | — | — | — | — | — |
| | dall'A. I. | — | — | — | — | — | — |
| | 42.072 | 48.115 | 59.079 | 72.143 | 87.445 | 60.350 | 61.935 |
| | 189.182 | 230.669 | 345.798 | 458.418 | 576.872 | 258.520 | 271.133 |
| <i>Ministero delle Finanze</i> | | | | | | | |
| Impiegati civili | di ruolo | 21.285 | 21.754 | 22.298 | 23.532 | 23.516 | 19.426 |
| | non di ruolo | 5.103 | 6.687 | 10.964 | 15.704 | 17.888 | 19.925 |
| Corpo della guardia di Finanza | Ufficiali | 662 | 641 | 723 | 861 | 764 | 906 |
| | Sottufficiali | 5.560 | 5.517 | 5.900 | 6.897 | 6.908 | 8.163 |
| | Appuntati e guardie | 20.711 | 20.673 | 22.545 | 24.477 | 25.064 | 22.439 |
| Personale operaio | di ruolo | 110 | 103 | 110 | 118 | 162 | 66 |
| | non di ruolo | 347 | 467 | 331 | 277 | 258 | 89 |
| Personale civile comandato | da altre amministraz. - di ruolo | — | — | — | — | — | — |
| | dall'A. I. | — | — | — | — | — | — |
| | 53.778 | 55.842 | 62.871 | 71.866 | 74.638 | 71.089 | 74.830 |
| <i>Ministero di Grazia e Giustizia</i> | | | | | | | |
| Magistrati e cancellieri | 8.830 | 9.078 | 9.065 | 9.240 | 9.565 | 8.635 | 8.988 |
| Impiegati civili | di ruolo | 3.223 | 3.443 | 3.337 | 3.379 | 3.363 | 2.660 |
| | non di ruolo | 676 | 674 | 690 | 714 | 729 | 2.000 |
| Personale di custodia degli Istituti di prevenz. e di pena | Ufficiali | — | — | — | — | — | — |
| | Sottufficiali | 891 | 894 | 894 | 299 | 299 | 1.051 |
| Personale operaio | Guardie | 7.329 | 7.395 | 7.439 | 8.011 | 8.016 | 8.379 |
| | di ruolo | 431 | 415 | 416 | 400 | 433 | 376 |
| Personale civile comandato | non di ruolo | 253 | 296 | 333 | 357 | 351 | 546 |
| | da altre amministraz. - di ruolo | — | — | — | — | — | — |
| dall'A. I. | — | — | — | — | — | — | — |
| | 21.633 | 22.195 | 22.174 | 22.400 | 22.761 | 23.647 | 27.874 |
| <i>Ministero dell'Industria e Commercio</i> | | | | | | | |
| Impiegati civili | di ruolo | — | — | — | — | — | 955 |
| | non di ruolo | — | — | — | — | — | 1.034 |
| Personale operaio | di ruolo | — | — | — | — | — | 4 |
| | non di ruolo | — | — | — | — | — | — |
| Personale civile comandato | da altre amministraz. - di ruolo | — | — | — | — | — | — |
| | dall'A. I. | — | — | — | — | — | — |
| | — | — | — | — | — | 1.993 | 2.210 |
| <i>Ministero dell'Interno</i> | | | | | | | |
| Impiegati civili | di ruolo | 8.473 | 8.455 | 8.558 | 8.603 | 8.781 | 8.527 |
| | non di ruolo | 99 | 118 | 114 | 629 | 1.441 | 2.165 |

2468

7198

94

248

Segue: Personale in servizio nelle Amministrazioni dello Stato

| AMMINISTRAZIONE | Situazione al | | | | | | | |
|--|----------------------------------|----------------|----------------|----------------|----------------|----------------|----------------|--------|
| | 1° luglio 1938 | 1° luglio 1939 | 1° luglio 1940 | 1° luglio 1941 | 1° luglio 1942 | 1° luglio 1946 | 1° luglio 1948 | |
| Segue: Ministero dell'Interno | | | | | | | | |
| Corpo delle guardie di P. S. | Ufficiali | | 1 | 1 | 1 | 1 | 222 | 714 |
| | di complemento | | | | | | 587 | 305 |
| | Sottufficiali | 4.930 | 4.541 | 4.243 | 5.149 | 4.584 | 8.880 | 9.890 |
| | Guardie | 12.565 | 14.843 | 15.027 | 17.176 | 20.174 | 41.678 | 57.469 |
| Milizia confinaria | Ufficiali | 133 | 144 | 150 | 150 | 170 | | |
| | Sottufficiali | 925 | 925 | 928 | 928 | 1.238 | | |
| | Militi | 1.686 | 1.696 | 1.702 | 1.702 | 2.714 | | |
| Personale operaio | di ruolo | | | | | | | |
| | non di ruolo | 66 | 113 | 88 | 106 | 76 | 89 | 782 |
| Personale civile comandato | da altre amministraz. - di ruolo | | | | | | | |
| | dall'A. I. | | | | | | | 191 |
| | di ruolo | | | | | | | 350 |
| | non di ruolo | | | | | | | |
| | | 28.877 | 30.836 | 31.711 | 34.444 | 30.479 | 62.148 | 83.729 |
| Ministero del Lavoro e della Previdenza Sociale | | | | | | | | |
| Impiegati civili | di ruolo | | | | | | 772 | 823 |
| | non di ruolo | | | | | | 3.638 | 4.138 |
| Personale operaio | di ruolo | | | | | | | |
| | non di ruolo | | | | | | | 27 |
| Personale civile comandato | da altre amministraz. - di ruolo | | | | | | | |
| | dall'A. I. | | | | | | | |
| | di ruolo | | | | | | | |
| | non di ruolo | | | | | | | |
| | | | | | | | 4.410 | 4.988 |
| Ministero dei Lavori Pubblici | | | | | | | | |
| Impiegati civili | di ruolo | 3.703 | 3.654 | 3.015 | 3.559 | 3.773 | 3.562 | 3.367 |
| | non di ruolo | 2.497 | 2.417 | 2.308 | 2.225 | 2.244 | 4.674 | 8.402 |
| Personale operaio | di ruolo | 1.114 | 1.092 | 1.060 | 1.031 | 1.514 | 889 | 1.049 |
| | non di ruolo | 1.453 | 1.460 | 1.460 | 1.484 | 1.037 | 625 | 942 |
| Personale civile comandato | da altre amministraz. - di ruolo | | | | | | | |
| | dall'A. I. | | | | | | | |
| | di ruolo | | | | | | | 146 |
| | non di ruolo | | | | | | | 427 |
| | | 8.767 | 8.623 | 8.443 | 8.299 | 8.568 | 9.750 | 14.333 |
| Ministero della Marina mercantile | | | | | | | | |
| Impiegati civili | di ruolo | | | | | | 295 | 340 |
| | non di ruolo | | | | | | 432 | 448 |
| Capitanerie di porto | Ufficiali | | | | | | 334 | 292 |
| | di complemento | | | | | | 111 | 95 |
| | Sottufficiali | | | | | | 5 | 8 |
| Personale operaio | di ruolo | | | | | | | |
| | non di ruolo | | | | | | | 70 |
| Personale civile comandato | da altre amministraz. - di ruolo | | | | | | | |
| | dall'A. I. | | | | | | | |
| | di ruolo | | | | | | | 19 |
| | non di ruolo | | | | | | | 302 |
| | | | | | | | 1.177 | 1.563 |
| Ministero della Pubblica Istruzione | | | | | | | | |
| Impiegati civili | di ruolo | 8.327 | 8.452 | 8.947 | 9.291 | 9.192 | 9.191 | 9.064 |
| | non di ruolo | 2.822 | 3.188 | 3.036 | 3.157 | 5.171 | 8.123 | 10.436 |
| Insegnanti (esclusi i maestri elementari) | di ruolo | 18.444 | 18.717 | 19.779 | 20.535 | 19.740 | 19.821 | 24.820 |
| | non di ruolo | 12.276 | 13.822 | 13.664 | 14.599 | 15.614 | 16.200 | 34.462 |

83.378

83.538

14.189

1555

MAI 146

documenti colonie

427

2

8

MAI 19

Segue: Personale in servizio nelle Amministrazioni dello Stato

| AMMINISTRAZIONE | Situazione al | | | | | | | |
|---|----------------------------------|------------------------|----------------|----------------|----------------|----------------|----------------|---------|
| | 1° luglio 1938 | 1° luglio 1939 | 1° luglio 1940 | 1° luglio 1941 | 1° luglio 1942 | 1° luglio 1946 | 1° luglio 1948 | |
| <i>Segue: Ministero della Pubblica Istruzione</i> | | | | | | | | |
| Maestri elementari | di ruolo | 94.881 | 94.881 | 104.642 | 104.120 | 106.393 | 103.903 | 103.684 |
| | non di ruolo | 9.497 | 9.501 | 11.064 | 12.317 | 12.855 | 36.164 | 46.198 |
| Personale operaio | di ruolo | 66 | 40 | 37 | 32 | 32 | 30 | — |
| | non di ruolo | 990 | 987 | 1.041 | 1.041 | 698 | 1.570 | 1.700 |
| Personale civile comandato | da altre amministraz. - di ruolo | — | — | — | — | — | — | — |
| | dall'A. I. | di ruolo | — | — | — | — | — | 37 |
| | | non di ruolo | — | — | — | — | — | — |
| | | 147.303 | 149.588 | 162.210 | 165.092 | 169.695 | 195.002 | 230.401 |
| <i>Ministero per gli Scambi e per le Valute</i> | | | | | | | | |
| Impiegati civili | di ruolo | 291 | 275 | 374 | 394 | 493 | — | — |
| | non di ruolo | 59 | 160 | 101 | 284 | 352 | — | — |
| Personale operaio - non di ruolo | | — | 4 | 4 | — | — | — | — |
| | | 290 | 439 | 479 | 678 | 845 | — | — |
| <i>Ministero del Tesoro</i> | | | | | | | | |
| Impiegati civili | di ruolo | — | — | — | — | — | 4.474 | 4.293 |
| | non di ruolo | — | — | — | — | — | 3.317 | 4.499 |
| Personale operaio | di ruolo | — | — | — | — | — | 75 | 75 |
| | non di ruolo | — | — | — | — | — | 174 | 193 |
| Personale civile comandato | da altre amministraz. - di ruolo | — | — | — | — | — | — | 32 |
| | dall'A. I. | di ruolo | — | — | — | — | — | — |
| | | non di ruolo | — | — | — | — | — | — |
| | | — | — | — | — | — | 8.040 | 9.442 |
| <i>Ministero dei Trasporti</i> | | | | | | | | |
| Impiegati civili | di ruolo | — | — | — | — | — | 482 | 479 |
| | non di ruolo | — | — | — | — | — | 589 | 644 |
| Personale operaio | di ruolo | — | — | — | — | — | — | — |
| | non di ruolo | — | — | — | — | — | 38 | 37 |
| Personale civile comandato | da altre amministraz. - di ruolo | — | — | — | — | — | — | — |
| | dall'A. I. | di ruolo | — | — | — | — | — | — |
| | | non di ruolo | — | — | — | — | — | — |
| | | — | — | — | — | — | 1.109 | 1.160 |
| | | 548.848 | 606.113 | 745.679 | 875.076 | 1.009.718 | 735.920 | 740.235 |
| <i>Aziende autonome:</i> | | | | | | | | |
| <i>Amministrazione dei Monopoli di Stato</i> | | | | | | | | |
| Impiegati civili | di ruolo | 2.155 | 2.143 | 2.196 | 2.227 | 2.225 | 2.033 | 2.014 |
| | non di ruolo | — | — | — | — | 585 | 740 | 1.152 |
| Personale operaio | di ruolo | 13.572 | 13.496 | 12.890 | 16.927 | 17.568 | 20.085 | 23.670 |
| | non di ruolo | 12.459 | 12.810 | 13.024 | 10.257 | 10.976 | 6.713 | 6.432 |
| Personale civile comandato | da altre amministraz. - di ruolo | — | — | — | — | — | — | — |
| | dall'A. I. | di ruolo | — | — | — | — | — | — |
| | | non di ruolo | — | — | — | — | — | — |
| | | 28.186 | 28.449 | 28.110 | 29.411 | 31.344 | 29.571 | 33.268 |

districti colone

M.A.I. 37

M.A.I. 145

districti colone

270.388

580

9313

46883 + 34 dist. col. A2. + 45 M.A.I. A2.

diff = 648

dist. colone

33269

Segue: Personale in servizio nelle Amministrazioni dello Stato

| AMMINISTRAZIONE | Situazione al | | | | | | | | |
|--|----------------------------------|------------------------|----------------|----------------|----------------|----------------|----------------|-----------|---------|
| | 1° luglio 1938 | 1° luglio 1939 | 1° luglio 1940 | 1° luglio 1941 | 1° luglio 1942 | 1° luglio 1946 | 1° luglio 1948 | | |
| Azienda nazionale autonoma delle strade statali | | | | | | | | | |
| Impiegati civili | di ruolo | 231 | 235 | 238 | 246 | 245 | — | 5.372 | |
| | a contratto | — | — | — | — | — | — | 419 | |
| | non di ruolo | 611 | 638 | 654 | 811 | 881 | — | 600 | |
| Personale militare (Milizia stradale) | 842 | 897 | 960 | 1.100 | 1.057 | — | — | — | |
| Personale operaio | di ruolo | 5.630 | 5.798 | 5.951 | 5.844 | 5.657 | — | — | |
| | non di ruolo | 560 | 651 | 425 | 425 | 446 | — | 719 | |
| Personale civile comandato | da altre amministraz. - di ruolo | — | — | — | — | — | — | — | |
| | dall'A. I. | di ruolo | — | — | — | — | — | — | |
| | | non di ruolo | — | — | — | — | — | — | — |
| | | 7.574 | 8.219 | 8.228 | 8.426 | 8.286 | — | 7.200 | |
| Aziende foreste demaniali | | | | | | | | | |
| Personale di ruolo | civile | 13 | 9 | 9 | 8 | 7 | — | 30 | |
| | militare | 40 | 39 | 40 | 38 | 40 | 39 | 10 | |
| | | 53 | 48 | 49 | 46 | 47 | 39 | 40 | |
| Amministrazione Poste e Telecomunicazioni | | | | | | | | | |
| Impiegati civili | di ruolo | 22.652 | 22.020 | 21.384 | 21.288 | 21.134 | 19.936 | 24.507 | |
| | a contratto | 4.544 | 5.905 | 6.444 | 7.056 | 7.235 | 6.482 | 1.107 | |
| | non di ruolo | 3.483 | 3.287 | 4.300 | 8.231 | 14.109 | 16.559 | 22.939 | |
| Personale militare (Milizia postelegrafonica) | 350 | 350 | 350 | 350 | 350 | — | — | — | |
| Ricevitori postali, supplenti, agenti rurali, procaccia post., ecc | 28.704 | 28.778 | 28.777 | 28.816 | 28.938 | 50.487 | 50.268 | 50.268 | |
| Personale civile comandato | da altre amministraz. - di ruolo | — | — | — | — | — | — | — | |
| | dall'A. I. | di ruolo | — | — | — | — | — | — | |
| | | non di ruolo | — | — | — | — | — | — | — |
| | | 59.733 | 60.340 | 61.256 | 65.741 | 71.756 | 93.444 | 98.987 | |
| Azienda di Stato per i servizi telefonici | | | | | | | | | |
| Impiegati civili | di ruolo | 667 | 696 | 660 | 632 | 1.099 | 898 | 1.520 | |
| | non di ruolo | 747 | 798 | 914 | 992 | 740 | 1.172 | 1.192 | |
| Personale civile comandato | da altre amministraz. - di ruolo | — | — | — | — | — | — | — | |
| | dall'A. I. | di ruolo | — | — | — | — | — | — | |
| | | non di ruolo | — | — | — | — | — | — | — |
| | | 1.414 | 1.494 | 1.574 | 1.624 | 1.809 | 2.070 | 2.712 | |
| Ferrovie dello Stato | | | | | | | | | |
| Personale | di ruolo | civile | 117.967 | 117.628 | 114.717 | 113.760 | 111.592 | 108.286 | 144.739 |
| | | militare | 3.612 | 3.783 | 3.635 | 3.531 | 3.583 | — | — |
| | non di ruolo | civile | 13.586 | 14.680 | 24.624 | 39.115 | 51.439 | 85.554 | 40.959 |
| | | militare | 2.532 | 2.103 | 2.174 | 2.614 | 3.814 | — | — |
| Personale civile comandato | da altre amministraz. - di ruolo | — | — | — | — | — | — | — | |
| | dall'A. I. | di ruolo | — | — | — | — | — | — | |
| | | non di ruolo | — | — | — | — | — | — | — |
| | | 137.697 | 138.194 | 145.150 | 159.050 | 170.368 | 193.840 | 185.978 | |
| TOTALE AZIENDE AUTONOME | | 234.957 | 236.714 | 244.366 | 261.296 | 283.610 | 318.964 | 328.180 | |
| TOTALE GENERALE | | 783.805 | 842.827 | 990.045 | 1.139.374 | 1.293.328 | 1.054.884 | 1.074.415 | |
| Enti mantenuti col concorso dello Stato | di ruolo | 4.134 | 4.245 | 4.352 | 4.254 | 5.112 | 4.520 | 4.041 | |
| | non di ruolo | 10.143 | 10.254 | 3.092 | 3.070 | 3.357 | 2.793 | 5.478 | |
| | | 14.277 | 14.499 | 7.444 | 7.324 | 8.469 | 7.313 | 9.519 | |

dist. colonie - 17

nuovi congressi nel corso fronte - mar. ag. 30

Solo Campari 314 ex A.U.

MAI (24)

alt. colonie 16

7.217

30

98979

10 C.F.S

328.159

MAI (21)

158.152

+ 34 di stant. colonie - 45 M.A.I. - 10 C.F.S

28159

1075042

1) 1.074.415 + 731 militaria in corso - 10 C.F.S - 94 usip. stant. n.v. = 1.075.042

731 militaria in corso - 94 usip. stant. n.v. 746.883

13

69

**Ripartizione per grado e categoria di impiego del personale delle Amministrazioni dello Stato,
comprese quelle con ordinamento autonomo, in servizio al 1° luglio 1948**

| DENOMINAZIONE | GRADI (a) | GRUPPO A | | | | | GRUPPO B | | | | | GRUPPO C | TOTALE PARZIALE | TOTALE GENERALE | | |
|--|---------------------|------------------------|---------------------|---------------|--------------|----------------|---------------------|---------------|----------------|---------------|-------------------|----------------|-----------------|------------------|--------|--|
| | | Ufficiali | Magistrati ordinari | Insegnanti | Tecnici | Amministrativi | Totale | Cancelieri | Insegnanti | Tecnici | Amministrativi | | | | Totale | |
| Personale civile di ruolo e personale militare di tutte le amministrazioni statali comprese quelle con ordinamento autonomo (escluse le FF. SS.) | I | — | 1 | — | — | — | 1 | — | — | — | — | — | — | 1 | | |
| | II | 1 | 2 | — | — | 12 | 15 | — | — | — | — | — | — | 15 | | |
| | III | 38 | 58 | — | — | 120 | 217 | — | — | — | — | — | — | 217 | | |
| | IV | 75 | 237 | 594 | 18 | 348 | 1.272 | — | — | — | — | — | — | 1.272 | | |
| | V | 157 | 960 | 409 | 174 | 905 | 2.614 | — | — | — | — | — | — | 2.614 | | |
| | VI | 1.069 | 601 | 1.156 | 682 | 1.909 | 5.420 | 29 | — | 37 | 172 | 238 | — | 5.658 | | |
| | VII | 2.573 | 620 | 2.707 | 688 | 3.502 | 10.090 | 542 | — | 243 | 1.289 | 2.074 | — | 12.164 | | |
| | VIII | 2.952 | 595 | 6.931 | 799 | 3.357 | 14.634 | 485 | — | 988 | 3.253 | 4.720 | 350 | 19.710 | | |
| | IX | 9.980 | 930 | 6.441 | 811 | 1.756 | 19.918 | 1.380 | 47.264 | 1.248 | 3.991 | 53.892 | 3.860 | 77.070 | | |
| | X | 7.603 | — | 5.623 | 356 | 884 | 14.466 | 922 | 26.081 | 1.526 | 2.426 | 30.955 | 11.211 | 50.632 | | |
| | XI | 4.001 | — | 481 | 1 | 333 | 4.923 | 929 | 21.571 | 696 | 2.100 | 25.296 | 9.113 | 39.333 | | |
| | XII | — | — | — | — | — | — | — | 9.437 | 52 | 13 | 9.502 | 10.314 | 19.816 | | |
| | XIII | — | — | — | — | — | — | — | — | — | — | — | 1.756 | 1.756 | | |
| TOTALE ... | | 23.509 | 4.016 | 24.342 | 3.530 | 13.176 | 73.573 | 4.296 | 104.353 | 4.790 | 13.244 | 126.683 | 36.604 | 236.800 | | |
| Sottufficiali e militi | Marescialli | | | | | | | | | | | | 37.277 | | | |
| | Sergenti maggiori | | | | | | | | | | | | 32.705 | | | |
| | Sergenti | | | | | | | | | | | | 14.424 | | | |
| | Militi | | | | | | | | | | | | 158.575 | 242.981 | | |
| Personale subalterno | Commessi capi | | | | | | | | | | | | 1.069 | | | |
| | Primi commessi | | | | | | | | | | | | 8.780 | | | |
| | Uscieri capi | | | | | | | | | | | | 4.981 | | | |
| | Usciere | | | | | | | | | | | | 10.163 | | | |
| | Inservienti | | | | | | | | | | | | 2.066 | | | |
| | Capi agenti tecnici | | | | | | | | | | | | 165 | | | |
| | Agenti tecnici | | | | | | | | | | | | 469 | 27.692 | | |
| Personale civile non di ruolo | I categoria | | | | | | | | | | | | 4.211 | | | |
| | II | | | | | | | | | | | | 19.493 | | | |
| | III | | | | | | | | | | | | 47.930 | | | |
| | IV | | | | | | | | | | | | 20.134 | | | |
| | a contratto vario | | | | | | | | | | | | 9.855 | 170.077 | | |
| Personale insegnante non di ruolo | Professori | | | | | | | | | | | | 54.520 | | | |
| | Maestri elementari | | | | | | | | | | | | 43.198 | 80.718 | | |
| Personale salariato | di ruolo | | | | | | | | | | | | 21.099 | | | |
| | non di ruolo | | | | | | | | | | | | 103.420 | 130.419 | | |
| Personale delle FF. SS. (b) | | | | | | | | | | | | | | | | |
| di ruolo | GRADI (c) | PERSONALE DEGLI UFFICI | | | | | PERSONALE ESECUTIVO | | | | | | | | Totale | |
| | | A | B | C e d'ordine | Subalterno | Totale | Stazioni | Treni | Macchina | Linea | Tecnico e operaio | Navigante | Manovalanza | | | |
| I | 43 | — | — | — | 43 | — | — | — | — | — | — | — | — | 43 | | |
| II | 106 | — | — | — | 106 | — | — | — | — | — | — | — | — | 106 | | |
| III | 346 | — | — | — | 346 | — | — | — | — | — | — | — | — | 346 | | |
| IV | 496 | — | — | — | 496 | — | — | — | — | — | — | — | — | 496 | | |
| V | 585 | — | — | — | 585 | 59 | — | 10 | — | 33 | 7 | — | — | 694 | | |
| VI | 27 | 3.094 | 1.098 | — | 4.219 | 796 | — | 35 | — | 82 | 13 | — | — | 5.145 | | |
| VII | 80 | — | — | — | 80 | 4.096 | 77 | 87 | — | 505 | 13 | — | — | 4.858 | | |
| VIII | — | 1.187 | 1.641 | — | 2.222 | 3.067 | 220 | 56 | — | 727 | 2 | — | — | 4.072 | | |
| IX | — | 965 | 669 | — | 1.634 | 2.348 | 1.301 | 1.799 | 190 | 480 | — | — | — | 6.118 | | |
| X | — | — | (d) 946 | — | 946 | 4.022 | 1.901 | 5.254 | 317 | 109 | 3 | — | — | 11.069 | | |
| XI | — | — | — | 913 | 913 | 2.948 | 1.710 | 5.451 | — | 133 | 4 | — | — | 12.615 | | |
| XII | — | — | — | 570 | 570 | 2.096 | 2.450 | — | 1.727 | 6.827 | 56 | 842 | — | 15.168 | | |
| XIII | — | — | — | 557 | 557 | 5.886 | 4.683 | — | — | 17.808 | 45 | — | — | 28.979 | | |
| XIV | — | — | — | 286 | 286 | — | — | — | 13.083 | 3.819 | 57 | 33.734 | — | 50.979 | | |
| non di ruolo | | 1.683 | 5.246 | 4.354 | 2.326 | 13.609 | 25.918 | 12.345 | 12.692 | 15.317 | 30.583 | 200 | 34.576 | 131.641 | | |
| | | 465 | 1.577 | 1.515 | 121 | 3.618 | 10.349 | 374 | 2.086 | 3.625 | 8.553 | 124 | 14.863 | 39.974 | | |
| TOTALE ... | | 2.088 | 6.823 | 5.869 | 2.447 | 17.227 | 36.267 | 12.719 | 14.778 | 18.942 | 39.136 | 324 | 49.439 | 171.605 | | |
| TOTALE GENERALE ... | | | | | | | | | | | | | | 1.077.579 | | |

(a) Gerarchia stabilita dal R. D. 11 novembre 1923, n. 2395.

(b) Compreso quello di ruolo (n. 531 unità) e non di ruolo (n. 2.633 unità) per il quale è in atto il rapporto d'impiego, ma che non prestano effettivo servizio ferroviario (distaccati altrove) o non percepiscono assegni di sorta (agenti in servizio militare od in altre posizioni cui non è concesso alcun trattamento).

(c) Gerarchia ferroviaria stabilita dal R. D. 7 aprile 1925, n. 405.

(d) D'ordine.

Variazioni trimestrali nella situazione numerica dei personali civili e militari e spesa relativa

| DATA | Situazione | | | Differenze in confronto con la situazione precedente | | | Osservazioni |
|-----------------|------------|---------------|--------|--|-------|--|--|
| | Numero | Spesa | Numero | Spesa | Spesa | | |
| 1° luglio 1923 | 509.145 | 4.858.683.960 | — | — | — | | |
| 1° ottobre 1923 | 505.102 | 4.813.061.405 | 4.043 | 45.622.555 | — | | Riduzione nel numero dei magistrati e degli insegnanti, nonché nel personale delle poste, delle carceri e in quello degli operai addetti agli stabilimenti militari — Aumento nel numero degli ufficiali di complemento. |
| 1° gennaio 1924 | 488.058 | 4.705.964.455 | 17.044 | 107.096.950 | — | | Riduzione nel personale delle poste e delle ferrovie nonché in quello degli ufficiali di complemento — Aumento degli operai avventizi. |
| 1° aprile 1924 | 494.826 | 4.778.771.049 | 6.768 | 72.806.594 | + | | riduzione nel personale delle ferrovie — Aumento nei sottufficiali e negli allievi carabinieri, nonché negli operai degli stabilimenti militari. |
| 1° luglio 1924 | 497.783 | 4.918.391.174 | 2.957 | 139.620.125 | + | | Riduzione nel personale delle ferrovie — Aumento nel personale delle private, degli stabilimenti militari e negli avventizi alla dipendenza del Ministero dei lavori pubblici. |
| 1° ottobre 1924 | 502.036 | 5.013.498.348 | 4.253 | 95.107.174 | + | | Riduzione nel personale delle private — Aumento di sottotenenti di complemento. |
| 1° gennaio 1925 | 501.155 | 4.978.458.342 | 881 | 35.040.006 | — | | Riduzione negli insegnanti, negli impiegati civili di ruolo, negli ufficiali di complemento, e negli impiegati e negli operai — Aumento nei sottufficiali dell'esercito, nei militi della guardia di finanza e nel personale avventizio delle ferrovie. |
| 1° aprile 1925 | 503.314 | 5.496.275.911 | 2.159 | 517.817.569 | + | | Riduzione nei sottufficiali dell'esercito, negli ufficiali di complemento e negli impiegati civili — Aumento nel personale delle ferrovie, nei militi del R. CC. e della guardia di finanza e negli operai avventizi. |
| 1° luglio 1925 | 499.395 | 5.492.966.258 | 3.919 | 3.309.653 | — | | Nelle cifre della spesa trovansi compreso l'onere dipendente dai miglioramenti economici concessi al personale con decorrenza dal 1° aprile 1925. |
| 1° ottobre 1925 | 500.740 | 5.594.955.442 | 1.345 | 101.989.184 | + | | Eliminazione del personale telefonico passato all'industria privata e diminuzione nel numero degli operai avventizi, compensate in parte da aumento nei sottufficiali del R. esercito e nei militi del R. CC. |
| 1° gennaio 1926 | 496.950 | 5.607.452.792 | 3.790 | 12.497.350 | + | | Nuove nomine di insegnanti e di sottufficiali, compensate in parte da riduzione numerica degli operai dei tabacchi e del personale postale e ferroviario. L'ulteriore incremento nella spesa deriva da promozioni, dalla sistemazione del nuovo corpo di P. S., da miglioramenti economici agli operai e da maggiori competenze accessorie corrisposte ai ferrovieri, in relazione all'aumento del traffico. |
| 1° aprile 1926 | 500.117 | 5.653.908.307 | 3.677 | 40.455.515 | + | | Diminuzione nel congedamento di sottufficiali e licenziamenti nel personale avventizio delle Amministrazioni civili e delle Ferrovie, compensata in parte da aumento nei carabinieri. La maggiore spesa dipende per la massima parte dai miglioramenti concessi agli insegnanti ed al personale ex-combattente delle ferrovie dello Stato. |
| 1° luglio 1926 | 500.419 | 5.668.741.600 | 208 | 14.833.293 | + | | Nuove nomine di insegnanti, impiegati civili, sottufficiali, militi ed operai, compreso in parte da licenziamenti nel personale avventizio delle Amministrazioni civili e delle ferrovie. L'ulteriore incremento nella spesa dipende da miglioramenti economici concessi ai militari e al personale ex-combattente delle ferrovie dello Stato. |
| 20 agosto 1926 | 507.799 | — | 7.380 | — | + | | Riduzione negli insegnanti, negli ufficiali e sottufficiali dell'esercito, compensata in parte da aumento negli impiegati civili di ruolo ed avventizi. La maggiore spesa dipende da promozioni di grado e dai miglioramenti economici concessi agli ex combattenti delle ferrovie dello Stato. |
| 1° ottobre 1926 | 501.010 | 5.740.083.174 | 591 | 71.341.574 | + | | Situazione alla data di entrata in vigore del R. D. 16 agosto 1926, n. 1387 che fece di fatto di assunzione di nuovo personale nelle amministrazioni dello Stato. L'aumento dipende dall'inclusione di personali precedentemente non compresi nelle situazioni dati al 1° luglio 1926, che non comprendevano personali, i quali sono stati inclusi nella situazione a cominciare dal 20 agosto 1926. |
| 1° gennaio 1927 | 497.909 | 5.724.547.409 | 3.101 | 15.635.765 | — | | L'aumento nel numero e nella spesa è solo apparente, derivando dal confronto con la situazione a cominciare dal 20 agosto 1926. |
| 1° aprile 1927 | 497.244 | 5.716.523.886 | 665 | 8.023.523 | — | | Riduzione nei vari personali, ad eccezione dei salariati. |
| 1° luglio 1927 | 503.903 | 5.521.323.687 | 6.659 | 195.200.199 | — | | Diminuzione del personale civile ed aumento di quello militare, in dipendenza, sopra tutto, della istituzione della Milizia nazionale forestale. |
| 1° ottobre 1927 | 501.109 | 5.545.682.286 | 2.794 | 24.358.599 | + | | L'aumento del numero dipende principalmente da reclutamento di RR. carabinieri e di guardie di finanza e la minore spesa da riduzione della indennità di caro-viveri in virtù del R. decreto 7 maggio 1927, n. 694. |
| 1° gennaio 1928 | 506.652 | 5.641.391.157 | 5.543 | 4.291.129 | — | | Diminuzione di ufficiali di complemento, di avventizi, di salariati e di personale postale, telegrafico e ferroviario, compensata in parte da aumenti di personale posto di ufficiali effettivi e di sottufficiali. |
| 1° aprile 1928 | 506.687 | 5.451.738.205 | 35 | 9.052.952 | — | | Aumento nei militari della R. guardia di finanza, negli agenti di custodia carcerari, in quelli di pubblica sicurezza e nei militi forestali. La minore spesa deriva da riduzione dell'indennità di caro viveri, stabilita col R. D. 23 ottobre 1927, n. 1966. |
| 1° luglio 1928 | 507.891 | 5.489.387.022 | 1.212 | 37.859.265 | + | | Riduzione nei militi del R. CC. e nel personale ferroviario, contro corrispondente aumento nei personali vari. La riduzione della spesa dipende dall'applicazione del predetto R. D. 23 ottobre 1927, n. 1966, sul trattamento di caro viveri. Aumenti per nomine di impiegati civili, e soprattutto, per reclutamenti nei personali militari, compensati parzialmente da riduzioni nel personale ferroviario. |

Segue: Variazioni trimestrali nella situazione numerica dei personali civili e militari e spesa relativa

Osservazioni

| DATA | Situazione | | Differenze in confronto con la situazione precedente | | Spesa |
|-----------------|------------|---------------|--|---------|---------------|
| | Numero | Spesa | Numero | Spesa | |
| 1° ottobre 1928 | 505.786 | 5.457.388.404 | — | — | 1.998.618 |
| 1° gennaio 1929 | 500.548 | 5.478.226.948 | — | — | 9.161.456 |
| 1° aprile 1929 | 500.335 | 5.475.011.156 | — | — | 3.215.792 |
| 1° luglio 1929 | 500.737 | 5.782.650.651 | + | 462 | 307.669.495 |
| 1° ottobre 1929 | 502.137 | 5.852.349.981 | + | 1.340 | 69.669.330 |
| 1° gennaio 1930 | 500.350 | 5.844.255.236 | — | 1.787 | 8.094.745 |
| 1° aprile 1930 | 499.327 | 5.846.530.944 | — | 1.023 | 2.275.708 |
| 1° luglio 1930 | 498.825 | 6.158.374.097 | — | 502 | 311.342.153 |
| 1° ottobre 1930 | 498.879 | 6.605.756.587 | + | 54 | 448.382.490 |
| 1° gennaio 1931 | 525.100 | 6.167.269.673 | + | 26.221 | 439.486.419 |
| 1° aprile 1931 | 524.024 | 6.108.440.013 | — | 1.076 | 58.829.660 |
| 1° luglio 1931 | 518.309 | 6.017.779.908 | — | 5.715 | 90.660.105 |
| 1° ottobre 1931 | 515.407 | 5.990.158.853 | — | 2.902 | 27.621.055 |
| 1° gennaio 1932 | 638.334 | 7.135.150.642 | + | 122.927 | 1.144.991.789 |
| 1° aprile 1932 | 637.518 | 7.104.549.950 | — | 816 | 30.600.692 |
| 1° luglio 1932 | 638.329 | 7.092.518.780 | + | 811 | 12.031.190 |
| 1° ottobre 1932 | 633.746 | 7.055.361.606 | — | 4.621 | 37.157.154 |
| 1° gennaio 1933 | 629.510 | 7.041.152.545 | — | 4.196 | 14.209.061 |
| 1° aprile 1933 | 633.640 | 7.046.136.897 | + | 4.130 | 4.984.352 |
| 1° luglio 1933 | 635.570 | 7.068.099.979 | + | 1.940 | 21.963.082 |
| 1° ottobre 1933 | 633.220 | 7.027.085.056 | — | 2.350 | 41.014.923 |
| 1° gennaio 1934 | 637.155 | 7.016.469.998 | + | 3.935 | 10.615.058 |
| 1° aprile 1934 | 639.044 | 6.944.418.798 | + | 1.889 | 72.051.200 |
| 1° luglio 1934 | 640.699 | 6.466.530.310 | + | 1.655 | 477.888.488 |
| 1° ottobre 1934 | 645.589 | 6.478.873.194 | + | 4.890 | 12.342.884 |
| 1° gennaio 1935 | 645.979 | 6.504.554.159 | + | 390 | 25.650.965 |

Riduzione nel personale ferroviario, postelegrafico e dei monopoli, nonché in quello civile avventizio.

Riduzione nei sottufficiali e militi dei RR. CC. e della E. Guardia di Finanza nonché nel personale ferroviario.

Diminuzione nei militi dei RR. CC. e della E. Guardia di Finanza oltretutto nel personale ferroviario ed in quello postelegrafico, quasi totalmente compensata da aumenti negli ufficiali di complemento, nei sottufficiali e nel personale dell'Azienda stradale ed in quello operaio dei Lavori Pubblici.

Aumento di ufficiali di complemento, di militi dei RR. CC. e di operai giornalieri, parzialmente compensato da riduzione in altri personali, specie avventizio e ferroviario. L'incremento di spesa deriva essenzialmente dall'applicazione della legge 27 giugno 1929, n. 1047 che ha concesso dei miglioramenti economici.

Aumento di ufficiali e di sottufficiali, nonché di insegnanti e di operai giornalieri, parzialmente compensato da riduzione di personale civile di ruolo, di militi, dei RR. CC. e della E. Guardia di Finanza nonché di personale ferroviario. L'incremento di spesa dipende in parte dalle variazioni nel contingente di personale ed in parte da rettifiche dei computi di talune Amministrazioni dell'importo dei miglioramenti concessi colla legge 27 giugno 1929, n. 1047.

Diminuzione di impiegati civili, di ufficiali, di personale ferroviario e di operai dell'Amministrazione dei monopoli.

Riduzione di impiegati civili, militi dei RR. CC. e della E. Guardia di Finanza, nonché di operai del Ministero dei Lavori Pubblici. Incremento di spesa dipendente da promozioni di grado ed aumenti periodici.

Diminuzione di personale insegnante e ferroviario ed aumento di spesa in dipendenza della concessione della seconda metà dei miglioramenti economici stabiliti con la legge 27 giugno 1929, n. 1047.

Aumento di spesa, derivante dall'inclusione, per la prima volta delle indennità di tra-slocco e di missione, premi di opposita e rendimento, sussidi, quote di cambio sugli assegni delle rappresentanze all'Estero ed altre competenze ed assegni non aventi carattere fisso e continuativo.

L'aumento del numero dipende dall'inclusione di personali precedentemente non compresi nelle situazioni e la minore spesa da riduzioni sancite col R. D. L. 20 novembre 1930, n. 1491.

Diminuzione di impiegati civili, di ufficiali e di agenti ferroviari.

Diminuzione di impiegati civili, di sottufficiali e di agenti ferroviari.

Diminuzione di ufficiali di complemento, di operai giornalieri dell'Amministrazione dei monopoli, di agenti ferroviari e postelegrafici.

L'aumento deriva dalla inclusione sia del personale proveniente dal cessato regime e da quello in servizio in Colombia sia, soprattutto, di quello passato, col 1° gennaio 1932, a com-pio carico dello Stato in attuazione del R. D. 14 settembre 1931, n. 1175 sulla Finanza locale (insegnanti delle scuole di avviamento al lavoro, nonché maestri elementari e direttori didattici dei Comuni che avevano conservato l'autonomia scolastica).

Aumento di personale militare e di insegnanti e diminuzione nel personale operaio ed in quello ferroviario, nonché nella truppa indigena dei Corpi coloniali.

Aumento di militari ed operai e diminuzione nel personale ferroviario.

Diminuzione di ufficiali di complemento, di sottufficiali, di operai giornalieri dell'Amministrazione dei monopoli e di agenti ferroviari.

Diminuzione di maestri elementari, di sottufficiali, di militi e di agenti ferroviari.

Aumento di insegnanti supplementari, di impiegati avventizi, di ufficiali di complemento e di sottufficiali nonché di operai giornalieri.

Diminuzione di insegnanti e di personale ferroviario ed aumento di impiegati civili, di operai e di personale militare.

Diminuzione di militari, di operai e di personale ferroviario ed aumento di personale civile ed insegnante.

Aumento di sottufficiali e di insegnanti e diminuzione di militi, di operai e di personale ferroviario.

Aumento di ufficiali e di sottufficiali, nonché di insegnanti e di operai e diminuzione di personale civile e di agenti ferroviari.

Diminuzione di personale militare, di agenti ferroviari e di personale postelegrafico e dei monopoli di Stato ed aumento di ufficiali di complemento di salariati e di insegnanti. La minore spesa dipende dalle riduzioni di trattamento economico sancite col R. D. 14 aprile 1934, n. 561.

Aumento di insegnanti, di impiegati civili, di sottufficiali e di salariati e diminuzione di ufficiali e di personale postelegrafico ferroviario e dei monopoli di Stato.

Aumento di insegnanti, di impiegati civili, di salariati e di militi e diminuzione di ufficiali e di sottufficiali, nonché del personale ferroviario, di quello postelegrafico e di quello dei monopoli di Stato.

Segue: Variazioni trimestrali nella situazione numerica dei personali civili e militari e spesa relativa

| D A T A | Situazione | | Differenze in confronto con la situazione precedente | | Osservazioni |
|-----------------|------------|----------------|--|---------------|---|
| | Numero | Spesa | Numero | Spesa | |
| 1° aprile 1935 | 657.176 | 6.576.993.860 | + | 72.439.701 | Aumento di insegnanti, di ufficiali, di militari, di salariati, nonché del personale postelegrafico e diminuzione di sottufficiali e di personale ferroviario. |
| 1° luglio 1935 | 660.693 | 6.722.261.748 | + | 145.267.888 | Aumento di ufficiali, sottufficiali e militari, nonché di operai e diminuzione del personale civile, di quello postelegrafico e di quello ferroviario. |
| 1° ottobre 1935 | 665.181 | 6.758.210.318 | + | 35.948.570 | Aumento di ufficiali, sottufficiali e militari, nonché di maestri elementari di ruolo, personale civile telegrafico non di ruolo e di salariati presso amministrazioni militari e diminuzione di insegnanti di maestri elementari non di ruolo, di operai delle amministrazioni militari e di quelli del Monopoli dello Stato e delle Poste e Telegrafi. |
| 1° gennaio 1936 | 671.127 | 6.799.371.726 | + | 44.161.108 | Aumento di personale civile, di ufficiali e sottufficiali e di insegnanti e diminuzione nel personale operario, in quello ferroviario e di militari. |
| 1° aprile 1936 | 675.672 | 6.829.792.223 | + | 30.420.497 | Aumento di insegnanti di ruolo e maestri elementari non di ruolo, di avventizi, di sottufficiali, militari, nonché di salariati e diminuzione del personale civile, di quello ferroviario e di ufficiali. |
| 1° luglio 1936 | 683.935 | 6.913.711.137 | + | 83.918.914 | Aumento di ufficiali e di sottufficiali, di personale civile e di insegnanti, nonché di postelegrafonici, di operai e di militari ferroviari, e diminuzione di maestri elementari e di personale civile ferroviario. |
| 1° ottobre 1936 | 689.744 | 7.453.262.396 | + | 539.551.259 | Aumento di ufficiali in S. P. E., sottufficiali, militari, nonché di operai ed insegnanti non di ruolo e diminuzione di ufficiali di complemento, di maestri, di personale civile, maestri elementari non di ruolo e di personale ferroviario. La maggiore spesa dipende dall'aumento di trattamento economico sancito col R. D. L. 24 settembre 1936, n. 1719. |
| 1° gennaio 1937 | 717.146 | 7.574.986.540 | + | 121.724.144 | Aumento di personale civile, maestri elementari, di ufficiali, di militari, nonché di operai presso l'Amministrazione statale del Monopoli e di diminuzione di sottufficiali e di personale civile delle P. P. e T. T. |
| 1° aprile 1937 | 715.493 | 7.468.605.662 | - | 106.380.878 | Aumento di sottufficiali, militari, insegnanti, salariati, postelegrafonici e di militari ferroviari e diminuzione di ufficiali e di ferrovieri. |
| 1° luglio 1937 | 722.177 | 8.029.694.015 | + | 561.088.336 | Aumento di impiegati civili non di ruolo, ufficiali di complemento, operai e diminuzione di militari e di ferrovieri. La maggiore spesa dipende dall'aumento di trattamento economico sancito col R. D. L. 27 giugno 1937, n. 1933. |
| 1° ottobre 1937 | 738.012 | 8.235.871.178 | + | 206.177.163 | Aumento di insegnanti di ruolo, ufficiali di complemento, sottufficiali, militari, operai e ferrovieri e diminuzione di insegnanti non di ruolo e indigeni dei reparti armati in colonia. |
| 1° gennaio 1938 | 758.989 | 8.446.845.976 | + | 210.974.798 | Aumento di insegnanti, impiegati civili, militari, operai, ferrovieri, indigeni dei reparti armati in colonia e diminuzione di ufficiali di complemento e richiamati. |
| 1° aprile 1938 | 764.715 | 8.474.611.514 | + | 27.765.538 | Aumento di insegnanti, impiegati civili, militari, operai e diminuzione di ufficiali di complemento e richiamati. |
| 1° luglio 1938 | 783.805 | 8.642.002.431 | + | 167.390.977 | Aumento di insegnanti, impiegati civili, ufficiali di complemento e richiamati e operai e diminuzione di maestri elementari, di sottufficiali e militari. |
| 1° ottobre 1938 | 800.110 | 8.829.359.007 | + | 187.356.516 | Aumento di insegnanti, impiegati civili, ufficiali di complemento e richiamati, sottufficiali, militari e operai e diminuzione di insegnanti di ruolo. |
| 1° gennaio 1939 | 810.345 | 8.876.187.279 | + | 46.828.272 | Aumento di insegnanti, impiegati civili, ufficiali in S. P. E., sottufficiali e militari e operai e diminuzione di insegnanti, impiegati civili non di ruolo e ufficiali di complemento e richiamati. |
| 1° aprile 1939 | 819.648 | 9.490.813.307 | + | 614.626.028 | Aumento di insegnanti, impiegati civili non di ruolo, ufficiali in S. P. E. e di complemento sottufficiali, militari e operai e diminuzione di insegnanti e impiegati civili ed incremento di spesa in dipendenza dei miglioramenti economici concessi con la legge 20-4-1939, n. 591. |
| 1° luglio 1939 | 842.827 | 9.773.814.140 | + | 283.000.833 | Aumento di magistrati, di insegnanti non di ruolo, di impiegati civili non di ruolo, di ufficiali in S. P. E. e di complemento, di sottufficiali, militari ed operai e diminuzione di insegnanti e impiegati civili. |
| 1° ottobre 1939 | 859.377 | 9.982.952.531 | + | 209.138.391 | Aumento di magistrati, di impiegati civili di ruolo e non di ruolo, ufficiali in S. P. E. e di complemento, sottufficiali e militari, operai e diminuzione di insegnanti di ruolo e non di ruolo e maestri elementari. |
| 1° gennaio 1940 | 882.481 | 10.349.464.216 | + | 366.511.685 | Aumento di magistrati, di impiegati civili di ruolo, di insegnanti e maestri elementari del ruolo, di ufficiali in S. P. E. e di complemento e sottufficiali, di operai e diminuzione di insegnanti e maestri elementari non di ruolo, impiegati civili non di ruolo e militari. |
| 1° aprile 1940 | 910.764 | 11.597.964.505 | + | 1.248.500.289 | Aumento di maestri elementari di ruolo e non di ruolo, di impiegati civili non di ruolo, di ufficiali in S. P. E. e di complemento, di sottufficiali, di militari, di operai e diminuzione di magistrati, di insegnanti di ruolo e non di ruolo e di impiegati civili di ruolo. La maggiore spesa dipende anche dai miglioramenti economici sanciti dalla legge 16 aprile 1940, n. 237. |

Segue: **Variazioni trimestrali nella situazione numerica dei personali civili e militari e spesa relativa**

| DATA | Situazione | | Differenze in confronto con la situazione precedente | | Osservazioni |
|-----------------|------------|-----------------|--|-------------------|--|
| | Numero | Spesa | Numero | Spese | |
| 1° luglio 1940 | 990.045 | 12.466.408.314 | + 79.281 | + 868.443.809 | Aumento di insegnanti non di ruolo, di impiegati civili di ruolo e non di ruolo, di ufficiali in S. P. E. e di complemento, di sottufficiali, di militi e di operai e diminuzione di magistrati ed insegnanti di ruolo. |
| 1° ottobre 1940 | 1.041.184 | 13.161.831.584 | + 51.139 | + 695.423.270 | Aumento di magistrati, di impiegati civili di ruolo e non di ruolo, di ufficiali in S. P. E. e di complemento, di sottufficiali, di militi e di operai e diminuzione di insegnanti di ruolo e non di ruolo. |
| 1° gennaio 1941 | 1.055.423 | 13.267.476.345 | + 14.239 | + 105.644.761 | Aumento di insegnanti di ruolo e non di ruolo, di maestri elementari di ruolo e non di ruolo, di impiegati civili di ruolo e non di ruolo, di ufficiali in S. P. E., di sottufficiali e militi e di operai e diminuzione di magistrati e di ufficiali di complemento e richiamati. |
| 1° aprile 1941 | 1.086.257 | 13.836.492.912 | + 30.834 | + 569.016.567 | Aumento di ufficiali di complemento e richiamati, di sottufficiali, di militi, di impiegati civili non di ruolo e di operai delle Amministrazioni militari, e diminuzione di ufficiali in S. P. E. L' aumento di spesa dipende anche dal miglioramento economico apportato col R. D. L. n. 208. |
| 1° luglio 1941 | 1.139.374 | 15.921.352.322 | + 53.117 | + 2.084.859.410 | Aumento di personale militare e dei Corpi organizzati militarmente nonché di personale civile non di ruolo. La maggiore spesa dipende sia dal connotato aumento di personale sia dai miglioramenti economici sanciti col R. D. L. n. 14 luglio 1941, n. 646. |
| 1° ottobre 1941 | 1.178.185 | 16.410.498.594 | + 38.811 | + 489.146.272 | Aumento di personale militare e degli operai delle Amministrazioni militari. |
| 1° gennaio 1942 | 1.210.530 | 16.925.361.769 | + 32.345 | + 514.863.175 | Aumento di personale militare e di personale civile non di ruolo. |
| 1° aprile 1942 | 1.269.540 | 17.795.610.932 | + 59.010 | + 870.249.163 | Aumento di personale militare (ufficiali di complemento e richiamati, sottufficiali e militi) di personale civile non di ruolo, nonché di personale non di ruolo postale e ferroviario. |
| 1° luglio 1942 | 1.293.328 | 18.128.390.698 | + 23.788 | + 332.779.766 | Aumento di personale militare, degli operai delle Amministrazioni militari e di personale civile non di ruolo, compreso quello postale e ferroviario. |
| 1° ottobre 1942 | 1.347.145 | 19.156.205.608 | + 53.817 | + 1.027.814.910 | Aumento di personale militare, degli operai delle Amministrazioni militari, di personale insegnante di ruolo e non di ruolo, nonché di personale civile non di ruolo, compreso quello postale e ferroviario. |
| 1° gennaio 1943 | 1.379.571 | 19.870.500.806 | + 32.426 | + 714.295.198 | Aumento di personale militare, degli operai delle Amministrazioni militari, nonché di personale non di ruolo, compreso quello postale e ferroviario. |
| 1° aprile 1943 | 1.430.061 | 20.875.154.787 | + 50.490 | + 1.004.653.981 | Aumento di personale militare, nonché di personale civile non di ruolo, compreso quello ferroviario. |
| 1° gennaio 1946 | 1.017.787 | 113.164.417.034 | - 412.274 | + 92.289.262.247 | Diminuzione in prevalenza di personale militare in dipendenza della smobilitazione nonché di personale operato, particolarmente di quello dipendente dalle Amministrazioni militari; aumento del personale civile non di ruolo. Aumento di spesa derivante dall' applicazione dei vari provvedimenti comportanti miglioramenti economici, adottati dopo il 1° aprile 1943. |
| 1° luglio 1946 | 1.054.884 | 146.129.303.903 | + 37.097 | + 32.904.886.869 | Aumento di maestri elementari di ruolo e non di ruolo nonché del personale militare (ufficiali, sottufficiali e militi) per reclutamenti straordinari nelle forze di polizia; aumento di personale civile non di ruolo dovuto in prevalenza all'attuazione di provvedimenti in favore dei reduci. Aumento di spesa dovuto anche a maggiorazione della indennità di carovita. |
| 1° luglio 1948 | 1.074.415 | 433.125.027.850 | + 19.531 | + 286.995.723.947 | Aumento di tutto il personale in genere ed in prevalenza di quello insegnante (di ruolo e non di ruolo), militare (forze di polizia) e salariato. Aumento di spesa dovuto anche alla applicazione dei vari provvedimenti comportanti miglioramenti economici adottati dopo il 1° luglio 1946. |