

APPENDICE n. 1

Stipendi iniziali annui lordi dei dipendenti delle Amministrazioni statali per categoria e qualifica

CATEGORIA	QUALIFICA	DESCRIZIONE	DESCRIZIONE	DESCRIZIONE	VALORE
					10.000,00
					12.000,00
					15.000,00
					18.000,00
					20.000,00
					22.000,00
					25.000,00
					28.000,00
					30.000,00
					32.000,00
					35.000,00
					38.000,00
					40.000,00
					42.000,00
					45.000,00
					48.000,00
					50.000,00
					52.000,00
					55.000,00
					58.000,00
					60.000,00
					62.000,00
					65.000,00
					68.000,00
					70.000,00
					72.000,00
					75.000,00
					78.000,00
					80.000,00
					82.000,00
					85.000,00
					88.000,00
					90.000,00
					92.000,00
					95.000,00
					98.000,00
					100.000,00

## Stipendi iniziali annui lordi dei dipendenti delle

STIPENDI INIZIALI ANNUI LORDI	MAGISTRATI	PERSONALE DEI MINISTERI		PERSONALE DELLA SCUOLA	
		Impiegatizio e operaio	Militare	Universita'	Altre scuole
61.428.721....	Primo presidente della Corte di cassazione	-	-	-	-
57.104.111....	Presidente aggiunto della Corte di cassazione Presidente del Consiglio di Stato ed equiparato	-	-	-	-
51.914.571....	Magistrato di Corte di cassazione nominato alle funzioni direttive superiori Presidente di Sezione del Consiglio di Stato ed equiparato	-	-	-	-
45.706.002....	-	-	-	Professore con 16 anni di servizio	-
45.388.646....	-	Ambasciatore	-	-	-
44.181.390....	Magistrato di Corte di cassazione Consigliere di Stato ed equiparato	-	-	-	-
40.626.238....	-	Ragioniere generale dello Stato	Generale di corpo d'armata ed equiparato	-	-
39.273.057....	Magistrato di Corte d'appello Primo referendario del Consiglio di Stato ed equiparato	-	-	-	-
34.364.724....	Magistrato di tribunale - dopo 3 anni Referendario del Consiglio di Stato ed equiparato	-	-	-	-
33.045.266....	-	Dirigente generale	Generale di divisione ed equiparato	-	-
28.411.840....	-	Dirigenti di ricerca ed equiparati	-	Professore ordinario e straordinario a tempo pieno	-
28.088.475....	-	-	Generale di brigata ed equiparato	-	-
25.593.883....	-	Dirigente superiore	-	Dirigente superiore	-
24.545.926....	Magistrato di tribunale Magistrato militare di tribunale ed equiparato	-	-	-	-
20.294.170....	-	-	-	Professore ordinario e straordinario a tempo definito	-
19.888.288....	-	-	-	Professore associato a tempo pieno	-
19.850.000....	-	Primi ricercatori	-	-	-
19.600.378....	-	-	Colonnello ed equiparato	-	-
17.275.032....	Uditore giudiziario - dopo 6 mesi Uditore giudiziario militare ed equiparato	-	-	-	-
16.846.607....	-	Primo dirigente	-	Primo dirigente	-
16.004.278....	-	Ispettore generale - ad esaurimento	-	Ispettore generale - ad esaurimento	-

PERSONALE DELLE AZIENDE AUTONOME

Monopoli	A.N.A.S.	Poste	Telefoni	A.I.M.A.	STIPENDI INIZIALI ANNUI LORDI
-	-	-	-	-	.... 61.428.721
-	-	-	-	-	.... 57.104.111
-	-	-	-	-	.... 51.914.571
-	-	-	-	-	.... 45.706.002
-	-	-	-	-	.... 45.388.646
-	-	-	-	-	.... 44.181.390
Direttore generale di azienda autonoma	Direttore generale di azienda autonoma	Direttore generale di azienda autonoma	-	Direttore generale di azienda autonoma	.... 40.626.238
-	-	-	-	-	.... 39.273.057
-	-	-	-	-	.... 34.364.724
Dirigente generale	Dirigente generale	Dirigente generale	Dirigente generale	Dirigente generale	.... 33.045.266
-	-	-	-	-	.... 28.411.840
-	-	-	-	-	.... 28.086.475
Dirigente superiore	Dirigente superiore	Dirigente superiore	Dirigente superiore	Dirigente superiore	.... 25.593.883
-	-	-	-	-	.... 24.545.926
-	-	-	-	-	.... 20.294.170
-	-	-	-	-	.... 19.886.288
-	-	-	-	-	.... 19.850.000
-	-	-	-	-	.... 19.600.378
-	-	-	-	-	.... 17.275.032
Primo dirigente	Primo dirigente	Primo dirigente	Primo dirigente	Primo dirigente	.... 16.846.607
Ispettore generale - ad esaurimento	Ispettore generale - ad esaurimento	Ispettore generale - ad esaurimento	Ispettore generale - ad esaurimento	Ispettore generale - ad esaurimento	.... 16.004.278

Segue Stipendi iniziali annui lordi dei dipendenti delle

STIPENDI INIZIALI ANNUI LORDI	MAGISTRATI	PERSONALE DEI MINISTERI		PERSONALE DELLA SCUOLA	
		Impiegatizio e operaio	Militare	Universita'	Altre scuole
15.132.393... (a)	-	-	-	Ricercatore confermato	-
14.808.081....	Uditore giudiziario	-	-	-	-
14.319.617....	-	Direttore di divisione - ad esaurimento	-	Direttore di divisione - ad esaurimento	-
14.205.920....	-	-	-	Professore associato a tempo definito	-
13.900.000....	-	-	-	Nono livello	-
13.850.000....	-	Sperimentatori e ricercatori	-	-	-
13.100.000....	-	Ispettori tecnici periferici	-	-	-
12.500.000....	-	-	-	-	Nono livello
12.300.000....	-	Nono livello	-	-	-
12.000.000....	-	-	-	-	Ottavo livello bis
11.440.000....	-	Ottavo livello bis	Ottavo livello bis	-	-
10.400.000....	-	Ottavo livello	Ottavo livello	Ottavo livello	Ottavo livello
9.944.145....	-	-	-	Ricercatore non confermato	-
8.900.000....	-	-	-	-	Settimo livello
8.550.000....	-	-	-	-	-
8.500.000....	-	-	-	Settimo livello	-
8.400.000....	-	Settimo livello	Settimo livello	-	-
7.800.000....	-	Sesto livello bis	Sesto livello bis	-	-
7.500.000....	-	-	-	-	Sesto livello
7.470.000....	-	-	-	-	-
7.450.000....	-	-	-	-	Quinto livello
7.400.000....	-	-	-	-	-
7.200.000....	-	Sesto livello	Sesto livello	Sesto livello	-
6.650.000....	-	-	-	-	-
6.500.000....	-	-	-	Quinto livello	-
6.480.000....	-	-	-	-	-
6.200.000....	-	Quinto livello	Quinto livello	-	-
5.870.000....	-	-	-	-	-
5.800.000....	-	-	-	Quarto livello	Quarto livello
5.700.000....	-	-	-	-	-
5.500.000....	-	Quarto livello	Quarto livello	-	-
5.190.000....	-	-	-	-	-
4.940.000....	-	-	-	-	-
4.800.000....	-	Terzo livello	-	Terzo livello	Terzo livello
4.400.000....	-	Secondo livello	-	Secondo livello	-
3.800.000....	-	Primo livello	-	Primo livello	-

(a) Lo stipendio si riferisce al ricercatore confermato che abbia optato per il regime di impegno a tempo pieno (al ricercatore confermato a tempo definito spetta lo stipendio di lire 10.808.852).





Qualifica	1973	1974	1975	1976	1977	Variazioni 1973-77
1	108	111	122	122	122	14
2	111	111	122	122	122	11
3	111	111	122	122	122	11
4	111	111	122	122	122	11
5	111	111	122	122	122	11
6	111	111	122	122	122	11
7	111	111	122	122	122	11
8	111	111	122	122	122	11
9	111	111	122	122	122	11
10	111	111	122	122	122	11
11	111	111	122	122	122	11
12	111	111	122	122	122	11
13	111	111	122	122	122	11
14	111	111	122	122	122	11
15	111	111	122	122	122	11
16	111	111	122	122	122	11
17	111	111	122	122	122	11
18	111	111	122	122	122	11
19	111	111	122	122	122	11
20	111	111	122	122	122	11
21	111	111	122	122	122	11
22	111	111	122	122	122	11
23	111	111	122	122	122	11
24	111	111	122	122	122	11
25	111	111	122	122	122	11
26	111	111	122	122	122	11
27	111	111	122	122	122	11
28	111	111	122	122	122	11
29	111	111	122	122	122	11
30	111	111	122	122	122	11
31	111	111	122	122	122	11
32	111	111	122	122	122	11
33	111	111	122	122	122	11
34	111	111	122	122	122	11
35	111	111	122	122	122	11
36	111	111	122	122	122	11
37	111	111	122	122	122	11
38	111	111	122	122	122	11
39	111	111	122	122	122	11
40	111	111	122	122	122	11
41	111	111	122	122	122	11
42	111	111	122	122	122	11
43	111	111	122	122	122	11
44	111	111	122	122	122	11
45	111	111	122	122	122	11
46	111	111	122	122	122	11
47	111	111	122	122	122	11
48	111	111	122	122	122	11
49	111	111	122	122	122	11
50	111	111	122	122	122	11
51	111	111	122	122	122	11
52	111	111	122	122	122	11
53	111	111	122	122	122	11
54	111	111	122	122	122	11
55	111	111	122	122	122	11
56	111	111	122	122	122	11
57	111	111	122	122	122	11
58	111	111	122	122	122	11
59	111	111	122	122	122	11
60	111	111	122	122	122	11
61	111	111	122	122	122	11
62	111	111	122	122	122	11
63	111	111	122	122	122	11
64	111	111	122	122	122	11
65	111	111	122	122	122	11
66	111	111	122	122	122	11
67	111	111	122	122	122	11
68	111	111	122	122	122	11
69	111	111	122	122	122	11
70	111	111	122	122	122	11
71	111	111	122	122	122	11
72	111	111	122	122	122	11
73	111	111	122	122	122	11
74	111	111	122	122	122	11
75	111	111	122	122	122	11
76	111	111	122	122	122	11
77	111	111	122	122	122	11
78	111	111	122	122	122	11
79	111	111	122	122	122	11
80	111	111	122	122	122	11
81	111	111	122	122	122	11
82	111	111	122	122	122	11
83	111	111	122	122	122	11
84	111	111	122	122	122	11
85	111	111	122	122	122	11
86	111	111	122	122	122	11
87	111	111	122	122	122	11
88	111	111	122	122	122	11
89	111	111	122	122	122	11
90	111	111	122	122	122	11
91	111	111	122	122	122	11
92	111	111	122	122	122	11
93	111	111	122	122	122	11
94	111	111	122	122	122	11
95	111	111	122	122	122	11
96	111	111	122	122	122	11
97	111	111	122	122	122	11
98	111	111	122	122	122	11
99	111	111	122	122	122	11
100	111	111	122	122	122	11

APPENDICE n. 2

Dirigenti, personale direttivo con qualifiche ad esaurimento od atipiche e militari con qualifiche di colonnello e superiori, per amministrazione, servizio, ruolo, qualifica, classe di età, residenza e sesso

APPENDICE A. 2

Classi di età, residenza e sesso  
Amministrazione, servizio, ruolo, qualifica  
e alligati con qualifica di colonnello e superiore, per  
distinguiti, personale direttivo con qualifica di capitano ed ufficiale



Tab. 1 - Dirigenti dei ministeri e delle aziende autonome  
per classi di eta', qualifica e sesso (dal 1975 al 1987)

CLASSI DI ETA'	QUALIFICA					TOTALE	Variazioni rispetto al 1975
	Ambasciatore	Prefetto di 1 <sup>a</sup> classe ed equiparato	Dirigente generale	Dirigente superiore	Primo dirigente		
<b>INFERIORE A 40</b>							
1975	-	-	-	-	8	102	110
1976	-	-	-	-	14	111	125
1977	-	-	-	-	7	76	83
1978	-	-	-	-	9	72	81
1979	-	-	-	2	8	115	125
1980	-	-	-	2	7	148	157
1981	-	-	-	2	10	100	112
1982	-	-	-	2	2	85	89
1983	-	-	-	3	-	56	59
1984	-	-	-	1	2	60	63
1985	-	-	-	1	2	84	87
1986	-	-	-	2	-	68	70
1987	-	-	-	5	2	90	97
<b>40 - 45</b>							
1975	-	-	-	1	114	465	580
1976	-	-	-	6	105	440	551
1977	-	-	-	1	94	342	437
1978	-	-	-	3	87	261	351
1979	-	-	-	4	70	441	515
1980	-	-	-	5	86	455	546
1981	-	-	-	3	81	510	594
1982	-	-	-	1	73	494	568
1983	-	-	-	2	84	512	598
1984	-	-	-	5	113	422	540
1985	-	-	-	4	128	425	557
1986	-	-	-	6	105	420	531
1987	-	-	-	7	94	413	514
<b>45 - 50</b>							
1975	-	-	1	22	225	924	1.172
1976	-	-	3	53	272	879	1.207
1977	-	-	2	44	242	800	1.088
1978	-	-	2	42	261	733	1.038
1979	-	-	5	30	271	699	1.005
1980	-	-	5	34	261	696	996
1981	-	-	3	54	200	671	928
1982	-	-	1	45	199	627	872
1983	-	-	-	27	161	617	805
1984	-	-	2	33	175	627	837
1985	-	-	2	35	195	703	935
1986	-	-	1	41	247	852	1.141
1987	-	-	1	38	220	877	1.136
<b>50 - 55</b>							
1975	-	1	12	101	599	1.276	1.989
1976	-	1	13	114	617	1.221	1.966
1977	-	-	14	112	606	1.095	1.827
1978	-	-	16	112	578	1.121	1.827
1979	-	-	13	116	482	1.040	1.651
1980	-	-	20	119	480	980	1.599
1981	-	1	18	114	431	914	1.478
1982	-	5	17	112	461	857	1.452
1983	-	2	11	98	433	866	1.410
1984	-	4	21	102	408	781	1.316
1985	-	4	19	100	377	828	1.328
1986	-	1	20	98	367	771	1.257
1987	-	1	24	93	360	814	1.292
<b>55 - 60</b>							
1975	-	2	24	100	506	591	1.223
1976	-	2	26	92	567	698	1.385
1977	-	2	19	99	623	830	1.573
1978	-	1	35	112	670	778	1.596
1979	-	1	43	143	765	954	1.906
1980	-	6	41	172	823	966	2.008



Tab. 2 - Dirigenti per amministrazione e qualifica

AMMINISTRAZIONE	POSTI			QUALIFICA				
	In ruolo	Occupati	Ambasciatore	Prefetto di 1 classe ed equiparato	Dirigente generale	Dirigente superiore	Primo dirigente	
<b>MINISTERI</b>								
Presidenza del Consiglio dei ministri .....	95	79	-	-	1	20	58	
Affari esteri .....	559	530	-	-	109	189	131	
Agricoltura e foreste .....	196	99	-	74	11	22	66	
Ambiente .....	6	5	-	-	5	-	-	
Beni culturali e ambientali .....	287	232	-	-	9	96	127	
Bilancio e programmazione economica .....	43	44	-	-	13	10	21	
Commercio con l'estero .....	45	46	-	-	7	12	27	
Difesa .....	245	210	-	-	14	71	125	
Finanze .....	1.148	713	-	-	12	251	450	
Grazia e giustizia .....	547	374	-	-	1	86	287	
Industria, commercio e artigianato .....	242	205	-	-	10	105	90	
Interno .....	1.841	1.704	-	64	159	556	925	
Lavori pubblici .....	231	203	-	1	33	49	120	
Lavoro e previdenza sociale .....	330	288	-	-	19	47	222	
Marina mercantile .....	46	36	-	-	8	9	19	
Partecipazioni statali .....	31	31	-	-	6	5	20	
Poste e telecomunicazioni .....	-	-	-	-	-	-	-	
Pubblica istruzione .....	658	462	-	-	13	262	187	
Sanità' .....	262	245	-	-	16	66	180	
Tesoro .....	1.038	857	-	1	45	316	495	
Trasporti .....	196	122	-	-	21	36	65	
Turismo e spettacolo .....	31	29	-	-	2	5	22	
<b>TOTALE .....</b>	<b>8.060</b>	<b>6.531</b>	<b>27</b>	<b>140</b>	<b>514</b>	<b>2.213</b>	<b>3.637</b>	
<b>AZIENDE AUTONOME</b>								
Amministrazione dei monopoli di Stato .....	100	68	-	1	9	27	31	
Azienda nazionale autonoma delle strade .....	104	45	-	1	5	25	14	
Azienda per gli interventi nel mercato agricolo .....	29	15	-	-	1	2	12	
Amministrazione delle poste e delle telecomunicazioni .....	513	271	-	1	34	137	99	
Azienda di Stato per i servizi telefonici .....	101	62	-	-	6	27	29	
<b>TOTALE .....</b>	<b>847</b>	<b>461</b>	<b>-</b>	<b>3</b>	<b>55</b>	<b>218</b>	<b>185</b>	
<b>TOTALE GENERALE .....</b>	<b>8.907</b>	<b>6.992</b>	<b>27</b>	<b>143</b>	<b>569</b>	<b>2.431</b>	<b>3.822</b>	

DIRIGENTI DEI MINISTERI PER QUALIFICA

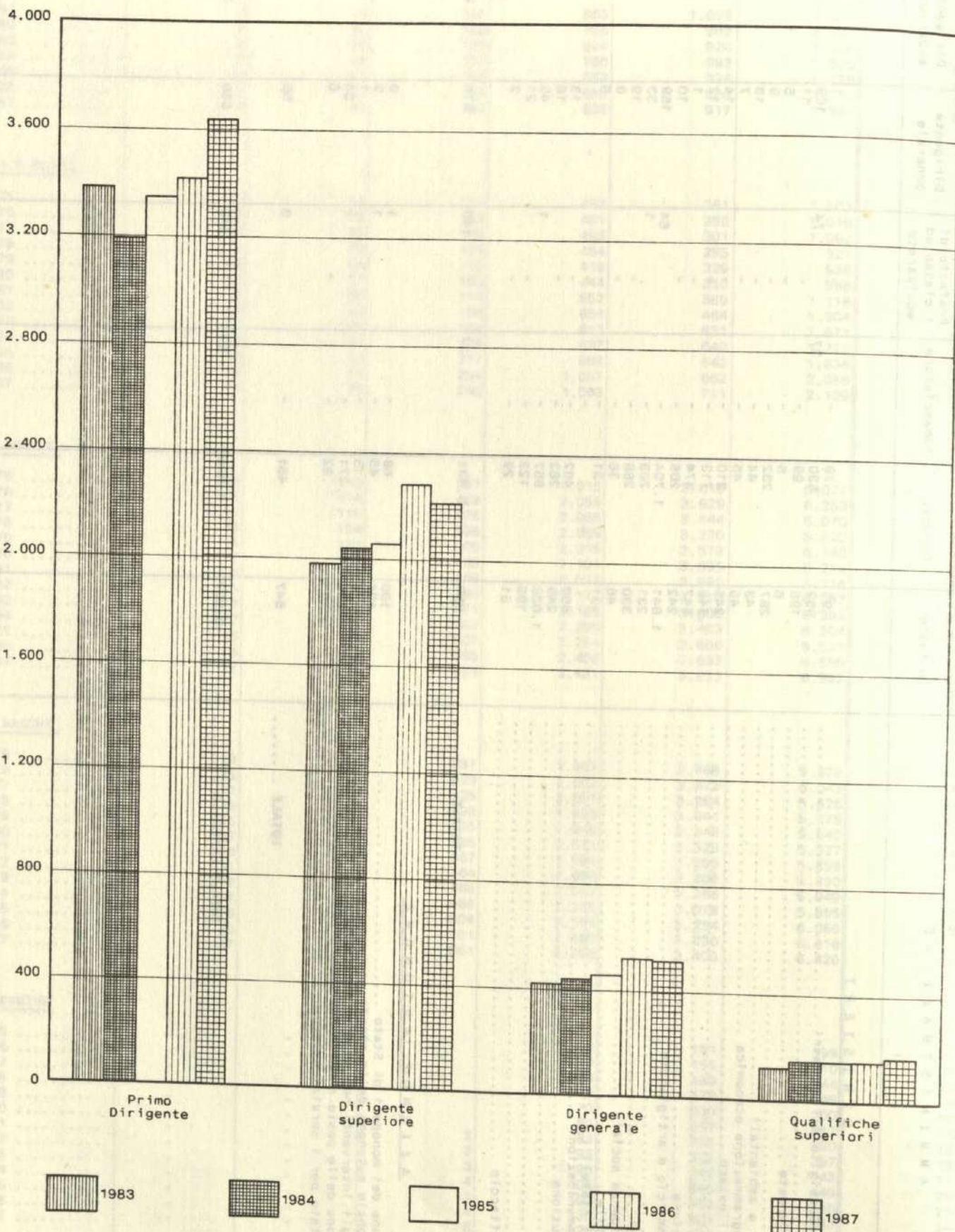

DIRIGENTI DELLE AZIENDE PER QUALIFICA

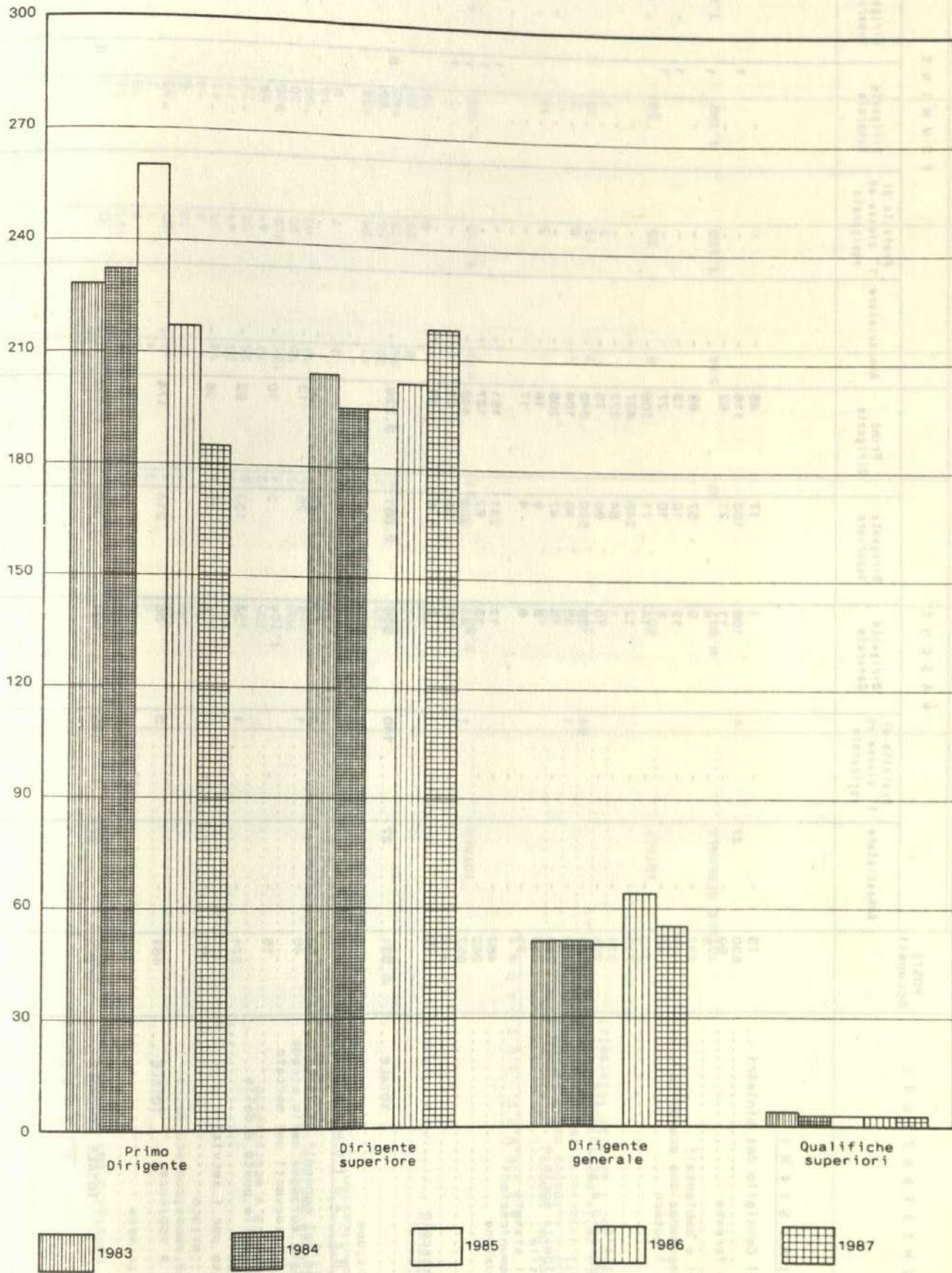



Tab. 4 - Dirigenti per amministrazione e classe di età

AMMINISTRAZIONE	CLASSE DI ETÀ (anni)					
	inferiore a 40	40 - 45	45 - 50	50 - 55	55 - 60	60 e oltre
<b>MINISTERI</b>						
Presidenza del Consiglio dei ministri .....	1	2	32	7	14	23
Affari esteri .....	25	132	121	99	92	61
Agricoltura e foreste .....	1	3	9	13	31	42
Ambiente .....	2	1	1	1	-	-
Beni culturali e ambientali .....	1	14	62	53	48	54
Bilancio e programmazione economica .....	1	11	10	6	9	7
Commercio con l'estero .....	-	-	6	14	11	15
Difesa .....	5	13	44	41	64	15
Finanze .....	5	27	41	77	43	43
Grazia e giustizia .....	8	25	34	73	200	363
Industria, commercio e artigianato .....	2	17	41	59	127	107
Interno .....	14	136	308	336	40	46
Lavori pubblici .....	5	15	28	30	71	461
Lavoro e previdenza sociale .....	3	19	43	55	80	54
Marina mercantile .....	-	-	-	14	9	88
Partecipazioni statali .....	1	2	7	8	8	13
Poste e telecomunicazioni .....	-	-	-	-	-	5
Pubblica istruzione .....	-	11	64	109	138	140
Sanità' .....	3	20	56	68	55	60
Tesoro .....	20	56	177	140	216	248
Trasporti .....	-	6	23	22	24	47
Turismo e spettacolo .....	-	-	6	13	3	7
<b>TOTALE</b> .....	<b>97</b>	<b>510</b>	<b>1.113</b>	<b>1.238</b>	<b>1.689</b>	<b>1.884</b>
<b>AZIENDE AUTONOME</b>						
Amministrazione dei monopoli di Stato .....	-	1	3	14	17	33
Azienda nazionale autonoma delle strade .....	-	-	-	3	17	25
Azienda per gli interventi nel mercato agricolo .....	-	1	6	2	2	4
Amministrazione delle poste e delle telecomunicazioni .....	-	2	12	32	102	123
Azienda di Stato per i servizi telefonici .....	-	-	2	3	17	40
<b>TOTALE</b> .....	<b>-</b>	<b>4</b>	<b>23</b>	<b>54</b>	<b>155</b>	<b>225</b>
<b>TOTALE GENERALE</b> .....	<b>97</b>	<b>514</b>	<b>1.136</b>	<b>1.292</b>	<b>1.844</b>	<b>2.109</b>

Tab. 5 - Dirigenti per amministrazione, classe di età e sesso

AMMINISTRAZIONE	POSTI Occupati	CLASSE DI ETÀ E SESSO													
		inferiore a 40		40 - 45		45 - 50		50 - 55		55 - 60		60 - e oltre			
		M.	F.	M.	F.	M.	F.	M.	F.	M.	F.	M.	F.		
<u>MINISTERI</u>															
Presidenza del Consiglio dei ministri .....	79	1	-	2	-	23	9	7	-	6	-	11	3	19	4
Affari esteri .....	530	21	4	126	6	115	6	93	-	9	-	92	3	61	-
Agricoltura e foreste .....	99	1	-	3	-	9	-	12	-	1	-	28	-	41	-
Ambiente .....	5	1	-	1	-	1	-	1	-	-	-	-	-	-	-
Beni culturali e ambientali .....	232	1	1	8	6	34	28	30	-	23	-	26	22	37	17
Bilancio e programmazione economica .....	44	-	-	7	4	7	3	6	-	-	-	9	-	5	2
Commercio con l'estero .....	46	-	-	-	-	6	-	14	-	-	-	11	-	12	3
Difesa .....	210	4	1	10	3	31	13	13	-	-	-	63	1	42	1
Finanze .....	713	4	1	27	-	41	-	73	-	4	-	197	3	353	10
Grazia e giustizia .....	374	7	1	24	1	32	2	69	4	4	-	124	3	106	1
Industria, commercio e artigianato .....	205	2	-	14	3	34	7	49	10	38	-	37	3	45	1
Interno .....	1.704	14	-	126	10	280	28	298	28	38	-	435	14	454	7
Lavori pubblici .....	203	5	-	14	1	22	6	28	2	2	-	65	6	52	2
Lavoro e previdenza sociale .....	288	2	-	17	2	41	2	52	3	3	-	76	4	86	2
Marina mercantile .....	36	-	-	-	-	-	-	13	-	1	-	9	-	13	-
Partecipazioni statali .....	31	-	-	1	1	7	-	6	-	2	-	8	-	5	-
Poste e telecomunicazioni .....	-	-	-	-	-	-	-	-	-	-	-	-	-	-	-
Pubblica istruzione .....	462	-	-	8	3	51	13	96	-	13	-	118	20	121	19
Sanità .....	262	3	-	14	6	38	18	47	21	21	-	45	10	57	3
Tesoro .....	857	18	2	49	7	163	14	130	10	10	-	200	16	242	6
Trasporti .....	122	-	-	5	1	21	2	21	1	1	-	23	1	47	-
Turismo e spettacolo .....	29	-	-	-	-	4	2	9	4	-	-	3	-	7	-
TOTALE .....	6.531	84	13	456	54	960	153	1.095	143	1.580	109	1.805	79	2.025	84
<u>AZIENDE AUTONOME</u>															
Amministrazione dei monopoli di Stato .....	68	-	-	1	-	3	-	14	-	17	-	17	-	33	-
Azienda nazionale autonoma delle strade .....	45	-	-	-	-	-	-	2	1	17	-	25	-	25	-
Ex Azienda di Stato per le foreste demaniali .....	-	-	-	-	-	-	-	-	-	-	-	-	-	-	-
Azienda per gli interventi nel mercato agricolo .....	15	-	-	1	-	5	1	2	-	1	-	4	-	4	-
Amministrazione delle poste e delle telecomunicazioni .....	271	-	-	2	-	12	-	32	-	95	-	119	7	119	4
Azienda di Stato per i servizi telefonici .....	62	-	-	-	-	2	-	3	-	17	-	39	-	39	1
TOTALE .....	461	-	-	4	-	22	1	53	1	147	8	220	5	220	5
TOTALE GENERALE .....	6.992	84	13	460	54	982	154	1.148	144	1.727	117	2.025	84	2.025	84



- Tav. 19 -

## DIRIGENTI DEI MINISTERI PER CLASSE DI ETÀ'

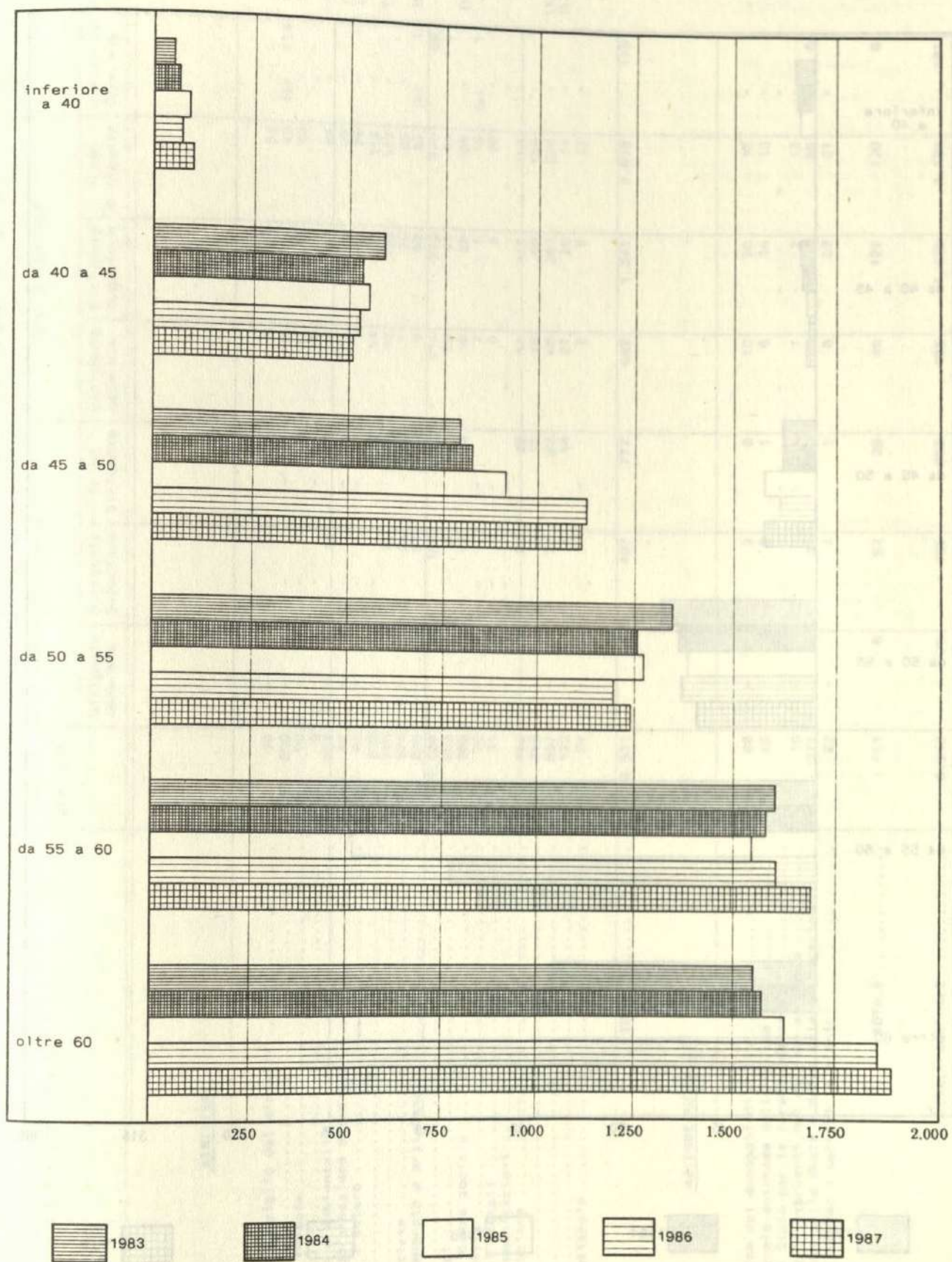

DIRIGENTI DELLE AZIENDE PER CLASSE DI ETÀ'

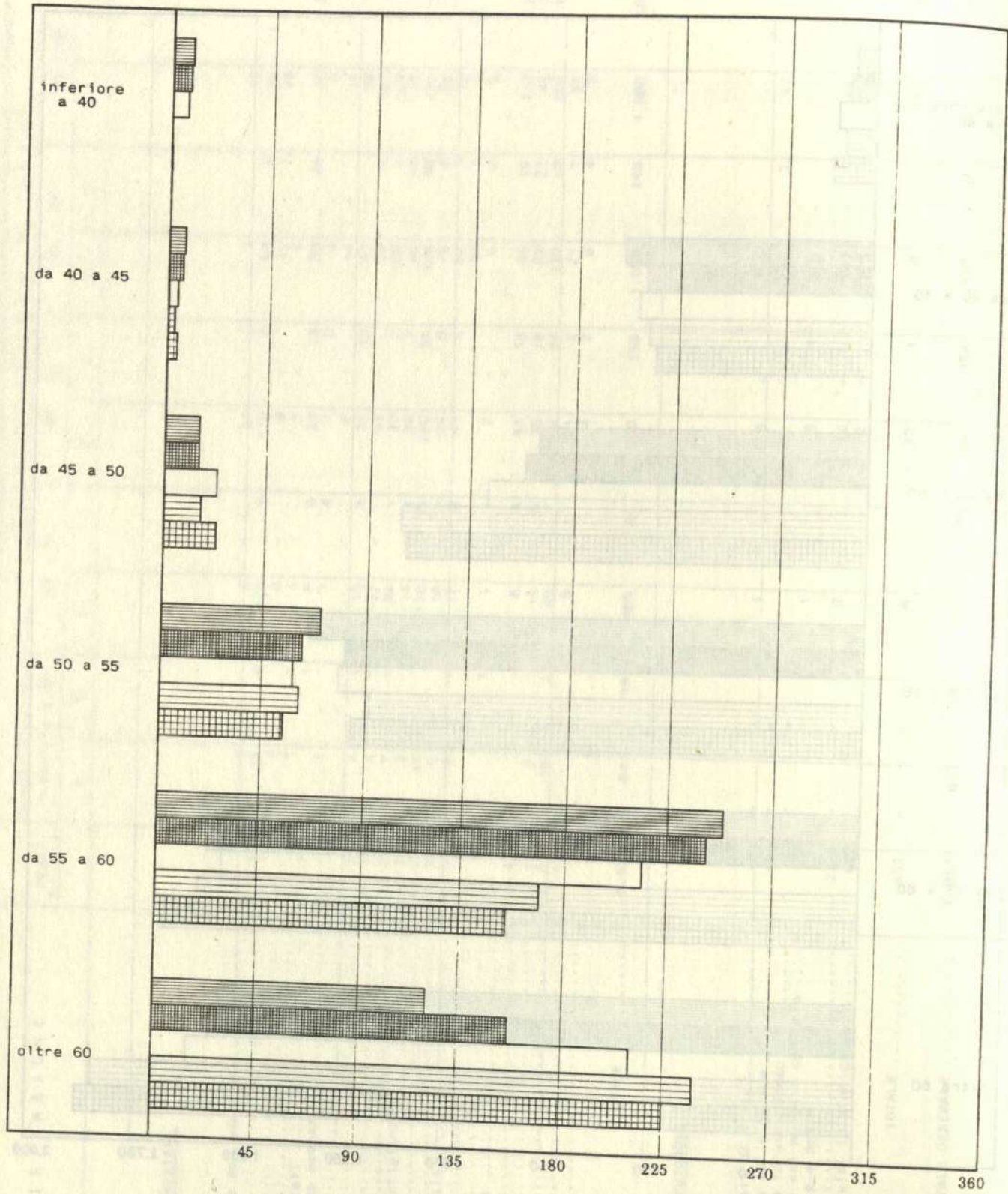

Tab. 6 - Dirigenti per amministrazione, residenza e qualifica

AMMINISTRAZIONE	RESIDENZA E QUALIFICA									
	ITALIA SETTENTRIONALE			ITALIA CENTRALE			ITALIA MERIDIONALE E INSULARE			
	Dirigente Generale	Dirigente Superiore	Primo Dirigente	Dirigente Generale	Dirigente Superiore	Primo Dirigente	Dirigente Generale	Dirigente Superiore	Primo Dirigente	Primo Dirigente
	POSTI Occupati									
<u>MINISTERI</u>										
Presidenza del Consiglio dei ministri .....	79	1	4	1	15	52	-	114	4	2
Affari esteri .....	530	-	-	96	68	48	-	(a)	121	(a)
Agricoltura e foreste .....	99	-	1	11	21	63	-	(a)	1	(a)
Ambiente .....	5	-	-	5	-	-	-	-	-	-
Beni culturali e ambientali .....	232	-	32	9	69	69	-	(b)	9	1
Bilancio e programmazione economica .....	44	-	-	13	9	20	-	(a)	1	(a)
Commercio con l'estero .....	46	-	-	7	11	26	-	(a)	1	(a)
Difesa .....	210	-	2	14	71	118	-	(b)	43	5
Finanze .....	713	73	161	12	135	197	-	-	32	92
Grazia e giustizia .....	374	24	83	1	30	89	-	-	22	115
Industria, commercio e artigianato .....	205	31	4	9	52	82	-	(a)	1	(c)
Interno .....	1.704	57	257	114	270	370	1	52	128	298
Lavori pubblici .....	203	7	31	20	41	63	7	7	3	26
Lavoro e previdenza sociale .....	288	5	64	19	28	109	-	(a)	7	49
Marina mercantile .....	36	-	-	7	9	19	-	-	-	-
Partecipazioni statali .....	31	-	-	6	5	20	-	-	-	-
Poste e telecomunicazioni .....	462	-	-	13	155	111	-	-	57	47
Pubblica istruzione .....	262	50	29	16	58	155	-	-	4	12
Sanita' .....	857	4	13	46	261	336	-	-	(b)	28
Tesoro .....	122	27	82	21	28	44	-	-	(b)	77
Trasporti .....	29	4	14	2	5	22	-	-	(b)	4
Turismo e spettacolo .....										
<b>TOTALE .....</b>	<b>6.531</b>	<b>407</b>	<b>777</b>	<b>442</b>	<b>1.341</b>	<b>2.013</b>	<b>175</b>	<b>465</b>	<b>847</b>	<b>847</b>
<u>AZIENDE AUTONOME</u>										
Amministrazione dei monopoli di Stato .....	68	3	6	10	20	18	-	-	4	7
Azienda nazionale autonoma delle strade .....	45	6	1	6	14	10	-	-	5	3
Ex Azienda di Stato per le foreste demaniali .....	-	-	-	-	-	-	-	-	-	-
Azienda per gli interventi nel mercato agricolo .....	15	-	-	1	2	12	-	-	-	-
Amministrazione delle poste e delle telecomunicazioni .....	271	39	20	23	68	59	6	6	30	20
Azienda di Stato per i servizi telefonici .....	62	4	2	6	23	21	-	-	-	6
<b>TOTALE .....</b>	<b>461</b>	<b>52</b>	<b>29</b>	<b>46</b>	<b>127</b>	<b>120</b>	<b>6</b>	<b>39</b>	<b>36</b>	<b>36</b>
<b>TOTALE GENERALE .....</b>	<b>6.992</b>	<b>459</b>	<b>806</b>	<b>488</b>	<b>1.468</b>	<b>2.133</b>	<b>181</b>	<b>504</b>	<b>863</b>	<b>863</b>

(a) Unite' in servizio all'estero. - (b) Di cui 1 unite' in servizio all'estero. - (c) Di cui 2 unite' in servizio all'estero. - (d) Di cui 6 unite' in servizio all'estero.

Tab. 7 - Dirigenti per classe di eta', qualifica ed amministrazione

CLASSI DI ETA' (anni)	QUALIFICA					TOTALE
	Ambasciatore	Prefetto di 1° classe ed equiparato	Dirigente generale	Dirigente superiore	Primo dirigente	
<b>MINISTERI</b>						
<b>Inferiore a 40</b>						
Presidenza del Consiglio dei ministri .....	-	-	5	2	90	97
Affari esteri .....	-	-	1	-	-	1
Agricoltura e foreste .....	-	-	-	2	23	25
Ambiente .....	-	-	2	-	1	1
Beni culturali e ambientali .....	-	-	-	-	-	2
Bilancio e programmazione economica .....	-	-	-	-	1	1
Commercio con l'estero .....	-	-	-	-	1	1
Difesa .....	-	-	-	-	-	-
Finanze .....	-	-	-	-	5	5
Grazia e giustizia .....	-	-	-	-	5	5
Industria, commercio e artigianato .....	-	-	-	-	8	8
Interno .....	-	-	-	-	2	2
Lavori pubblici .....	-	-	-	-	14	14
Lavoro e previdenza sociale .....	-	-	-	-	5	5
Marina mercantile .....	-	-	2	-	1	3
Partecipazioni statali .....	-	-	-	-	-	-
Poste e telecomunicazioni .....	-	-	-	-	1	1
Pubblica istruzione .....	-	-	-	-	-	-
Sanita' .....	-	-	-	-	3	3
Tesoro .....	-	-	-	-	20	20
Trasporti .....	-	-	-	-	-	-
Turismo e spettacolo .....	-	-	-	-	-	-
<b>40 - 45</b>						
Presidenza del Consiglio dei ministri .....	-	-	7	94	409	510
Affari esteri .....	-	-	-	-	2	2
Agricoltura e foreste .....	-	-	-	74	58	132
Ambiente .....	-	-	-	-	3	3
Beni culturali e ambientali .....	-	-	1	-	-	1
Bilancio e programmazione economica .....	-	-	1	1	12	14
Commercio con l'estero .....	-	-	2	-	9	11
Difesa .....	-	-	-	-	-	-
Finanze .....	-	-	-	-	13	13
Grazia e giustizia .....	-	-	-	-	27	27
Industria, commercio e artigianato .....	-	-	-	-	25	25
Interno .....	-	-	1	3	13	17
Lavori pubblici .....	-	-	-	11	125	136
Lavoro e previdenza sociale .....	-	-	-	-	15	15
Marina mercantile .....	-	-	-	-	19	19
Partecipazioni statali .....	-	-	-	-	-	-
Poste e telecomunicazioni .....	-	-	-	-	2	2
Pubblica istruzione .....	-	-	-	-	-	-
Sanita' .....	-	-	-	1	10	11
Tesoro .....	-	-	1	-	19	20
Trasporti .....	-	-	-	4	52	56
Turismo e spettacolo .....	-	-	1	-	5	6
<b>45 - 50</b>						
Presidenza del Consiglio dei ministri .....	-	1	38	220	854	1.113
Affari esteri .....	-	-	-	2	30	32
Agricoltura e foreste .....	-	1	22	67	31	121
Ambiente .....	-	-	-	-	9	9
Beni culturali e ambientali .....	-	-	1	-	-	1
Bilancio e programmazione economica .....	-	-	2	13	47	62
Commercio con l'estero .....	-	-	1	3	6	10
Difesa .....	-	-	-	-	6	6
Finanze .....	-	-	-	4	40	44
Grazia e giustizia .....	-	-	-	1	40	41
Industria, commercio e artigianato .....	-	-	-	-	34	34
Interno .....	-	-	1	14	26	41
Lavori pubblici .....	-	-	-	85	223	308
Lavoro e previdenza sociale .....	-	-	4	1	23	28
Marina mercantile .....	-	-	1	2	40	43
Partecipazioni statali .....	-	-	-	-	-	-
Poste e telecomunicazioni .....	-	-	-	-	7	7
Pubblica istruzione .....	-	-	-	-	-	-
Sanita' .....	-	-	-	-	-	-
Tesoro .....	-	-	1	8	56	64
Trasporti .....	-	-	3	1	54	56
Turismo e spettacolo .....	-	-	2	1	156	177
					20	23
					6	6

Segue Tab. 7 - Dirigenti per classe di eta', qualifica ed amministrazione

CLASSI DI ETA' (anni)	QUALIFICA					TOTALE
	Ambasciatore	Prefetto di 1° classe ed equiparato	Dirigente generale	Dirigente superiore	Primo dirigente	
<b>MINISTERI</b> (Segue)						
<b>50 - 55</b>						
Presidenza del Consiglio dei ministri .....	1	23	89	342	783	1.238
Affari esteri .....	-	-	-	1	6	7
Agricoltura e foreste .....	1	21	42	26	9	99
Ambiente .....	-	-	2	-	11	13
Beni culturali e ambientali .....	-	-	1	-	-	1
Bilancio e programmazione economica .....	-	-	1	18	34	53
Commercio con l'estero .....	-	-	1	2	3	6
Difesa .....	-	-	2	-	12	14
Finanze .....	-	-	1	17	23	41
Grazia e giustizia .....	-	-	3	13	61	77
Industria, commercio e artigianato .....	-	-	-	17	56	73
Interno .....	-	-	2	30	27	59
Lavori pubblici .....	-	2	14	94	226	336
Lavoro e previdenza sociale .....	-	-	2	9	19	30
Marina mercantile .....	-	-	2	4	49	55
Partecipazioni statali .....	-	-	1	4	9	14
Poste e telecomunicazioni .....	-	-	-	2	6	8
Pubblica istruzione .....	-	-	-	-	-	-
Sanita' .....	-	-	1	41	67	109
Tesoro .....	-	-	2	13	53	68
Trasporti .....	-	-	9	42	89	140
Turismo e spettacolo .....	-	-	3	8	11	22
				1	12	13
<b>55 - 60</b>						
Presidenza del Consiglio dei ministri .....	12	42	164	625	846	1.689
Affari esteri .....	-	-	-	1	13	14
Agricoltura e foreste .....	12	33	32	12	3	92
Ambiente .....	-	-	6	3	22	31
Beni culturali e ambientali .....	-	-	-	-	-	-
Bilancio e programmazione economica .....	-	-	2	27	19	48
Commercio con l'estero .....	-	-	5	3	1	9
Difesa .....	-	-	2	4	5	11
Finanze .....	-	-	7	29	28	64
Grazia e giustizia .....	-	-	2	57	141	200
Industria, commercio e artigianato .....	-	-	-	30	97	127
Interno .....	-	9	1	31	8	40
Lavori pubblici .....	-	-	58	179	203	449
Lavoro e previdenza sociale .....	-	-	10	20	41	71
Marina mercantile .....	-	-	2	12	66	80
Partecipazioni statali .....	-	-	4	-	5	9
Poste e telecomunicazioni .....	-	-	3	2	3	8
Pubblica istruzione .....	-	-	-	-	-	-
Sanita' .....	-	-	6	91	41	138
Tesoro .....	-	-	6	19	30	55
Trasporti .....	-	-	13	99	104	216
Turismo e spettacolo .....	-	-	5	5	14	24
				1	2	3
<b>60 e oltre</b>						
Presidenza del Consiglio dei ministri .....	14	74	211	930	655	1.884
Affari esteri .....	-	-	-	16	7	23
Agricoltura e foreste .....	14	19	13	8	7	61
Ambiente .....	-	-	3	19	20	42
Beni culturali e ambientali .....	-	-	-	-	-	-
Bilancio e programmazione economica .....	-	-	3	37	14	54
Commercio con l'estero .....	-	-	4	2	1	7
Difesa .....	-	-	3	8	4	15
Finanze .....	-	-	6	21	16	43
Grazia e giustizia .....	-	-	7	180	176	363
Industria, commercio e artigianato .....	-	-	1	39	67	107
Interno .....	-	53	5	27	14	46
Lavori pubblici .....	-	1	87	187	134	461
Lavoro e previdenza sociale .....	-	-	17	19	17	54
Marina mercantile .....	-	-	12	29	47	88
Partecipazioni statali .....	-	-	3	5	5	13
Poste e telecomunicazioni .....	-	-	3	1	1	5
Pubblica istruzione .....	-	-	-	-	-	-
Sanita' .....	-	-	6	121	13	140
Tesoro .....	-	1	6	33	21	60
Trasporti .....	-	-	20	153	74	248
Turismo e spettacolo .....	-	-	10	22	15	47
			2	3	2	7

Segue Tab. 7 - Dirigenti per classe di eta', qualifica ed amministrazione

CLASSI DI ETA' (anni)	QUALIFICA					TOTALE
	Ambasciatore	Prefetto di 1 <sup>a</sup> classe ed equiparato	Dirigente generale	Dirigente superiore	Primo dirigente	
<b>MINISTERI</b> (Segue)						
TOTALE .....	27	140	514	2.213	3.637	6.531
Inferiore a 40 .....	-	-	5	2	90	97
40 - 45 .....	-	-	7	94	409	510
45 - 50 .....	-	1	38	220	854	1.113
50 - 55 .....	1	23	89	342	783	1.238
55 - 60 .....	12	42	164	625	846	1.689
60 e oltre .....	14	74	211	930	655	1.884
<b>AZIENDE AUTONOME</b>						
<b>Inferiore a 40</b>						
Amministrazione dei monopoli di Stato .....	-	-	-	-	-	-
Azienda nazionale autonoma delle strade ...	-	-	-	-	-	-
Ex Azienda di Stato per le foreste demaniali .....	-	-	-	-	-	-
Azienda per gli interventi nel mercato agricolo .....	-	-	-	-	-	-
Amministrazione delle poste e delle telecomunicazioni .....	-	-	-	-	-	-
Azienda di Stato per i servizi telefonici .	-	-	-	-	-	-
<b>40 - 45</b>						
Amministrazione dei monopoli di Stato .....	-	-	-	-	4	4
Azienda nazionale autonoma delle strade ...	-	-	-	-	1	1
Ex Azienda di Stato per le foreste demaniali .....	-	-	-	-	-	-
Azienda per gli interventi nel mercato agricolo .....	-	-	-	-	-	-
Amministrazione delle poste e delle telecomunicazioni .....	-	-	-	-	1	1
Azienda di Stato per i servizi telefonici .	-	-	-	-	2	2
<b>45 - 50</b>						
Amministrazione dei monopoli di Stato .....	-	-	-	-	23	23
Azienda nazionale autonoma delle strade ...	-	-	-	-	3	3
Ex Azienda di Stato per le foreste demaniali .....	-	-	-	-	-	-
Azienda per gli interventi nel mercato agricolo .....	-	-	-	-	-	-
Amministrazione delle poste e delle telecomunicazioni .....	-	-	-	-	6	6
Azienda di Stato per i servizi telefonici .	-	-	-	-	12	12
					2	2

Segue Tab. 7 - Dirigenti per classe di eta', qualifica ed amministrazione

CLASSI DI ETA' (anni)	QUALIFICA					TOTALE
	Ambasciatore	Prefetto di 1° classe ed equiparato	Dirigente generale	Dirigente superiore	Primo dirigente	
<b>AZIENDE AUTONOME</b> (Segue)						
<b>50 - 55</b>						
Amministrazione dei monopoli di Stato .....	-	1	4	18	31	54
Azienda nazionale autonoma delle strade ...	-	1	2	3	8	14
Ex Azienda di Stato per le foreste demaniali .....	-	-	-	-	3	3
Azienda per gli interventi nel mercato agricolo .....	-	-	-	-	-	-
Amministrazione delle poste e delle telecomunicazioni .....	-	-	-	1	1	2
Azienda di Stato per i servizi telefonici .	-	-	2	14	16	32
					3	3
<b>55 - 60</b>						
Amministrazione dei monopoli di Stato .....	-	1	16	67	71	155
Azienda nazionale autonoma delle strade ...	-	-	3	5	9	17
Ex Azienda di Stato per le foreste demaniali .....	-	1	1	7	8	17
Azienda per gli interventi nel mercato agricolo .....	-	-	-	-	-	-
Amministrazione delle poste e delle telecomunicazioni .....	-	-	-	-	2	2
Azienda di Stato per i servizi telefonici .	-	-	12	50	40	102
				5	12	17
<b>60 e oltre</b>						
Amministrazione dei monopoli di Stato .....	-	1	35	133	56	225
Azienda nazionale autonoma delle strade ...	-	-	4	19	10	33
Ex Azienda di Stato per le foreste demaniali .....	-	-	4	18	3	25
Azienda per gli interventi nel mercato agricolo .....	-	-	-	-	-	-
Azienda per gli interventi nel mercato agricolo .....	-	-	1	1	2	4
Amministrazione delle poste e delle telecomunicazioni .....	-	1	20	73	29	123
Azienda di Stato per i servizi telefonici .	-	-	6	22	12	40
<b>TOTALE</b> .....						
	-	3	55	218	185	461
<b>Inferiore a 40</b> .....						
	-	-	-	-	-	-
40 - 45 .....	-	-	-	-	4	4
45 - 50 .....	-	-	-	-	23	23
50 - 55 .....	-	1	4	18	31	54
55 - 60 .....	-	1	16	67	71	155
60 e oltre .....	-	1	35	133	56	225
<b>TOTALE GENERALE</b> .....						
	27	143	569	2.431	3.822	6.992
<b>Inferiore a 40</b> .....						
	-	-	5	2	90	97
40 - 45 .....	-	-	7	94	413	514
45 - 50 .....	-	1	38	220	877	1.136
50 - 55 .....	1	24	93	360	814	1.292
55 - 60 .....	12	43	180	692	917	1.844
60 e oltre .....	14	75	246	1.063	711	2.109







Segue Tab. 8 - Dirigenti per amministrazione, ruolo, qualifica, classe di età e sesso

SERVIZIO RUOLO E QUALIFICA	POSTI		C L A S S E						E T A'		S E S S O				T O T A L I	
	Organiche	Occupati	inferiore a 40		40-45		45-50		50-55		55-60		60 e oltre		M.	F.
			M.	F.	M.	F.	M.	F.	M.	F.	M.	F.				
			M.	F.	M.	F.	M.	F.	M.	F.	M.	F.	M.	F.	M.	F.
<b>AGRICOLTURA E FORESTE</b> (Segue)																
Corpo forestale dello Stato .....	34	18	-	-	-	-	-	-	-	-	-	-	-	-	-	-
Dirigenti tecnici .....	34	18	-	-	-	-	-	-	-	-	-	-	-	-	-	-
Dirigente superiore .....	7	5	-	-	-	-	-	-	-	-	-	-	-	-	-	-
Primo dirigente .....	27	13	-	-	-	-	-	-	-	-	-	-	-	-	-	-
RIASSUNTO																
Dirigente generale .....	10	11	-	-	-	-	-	-	-	-	-	-	-	-	-	-
Dirigente superiore .....	57	22	-	-	-	-	-	-	-	-	-	-	-	-	-	-
Primo dirigente .....	129	66	1	3	9	9	10	2	1	20	2	19	19	1	1	4
TOTALE .....	196	99	1	3	9	9	12	1	1	28	3	41	41	1	1	5
<b>AMBIENTE</b>																
Amministrazione centrale .....	6	5	1	1	1	1	1	1	1	-	-	-	-	-	-	-
Dirigenti amministrativi .....	2	1	-	-	-	-	-	-	-	-	-	-	-	-	-	-
Dirigente generale .....	2	1	-	-	-	-	-	-	-	-	-	-	-	-	-	-
Dirigenti tecnici .....	4	4	1	1	1	1	1	1	1	-	-	-	-	-	-	-
Dirigente generale .....	4	4	1	1	1	1	1	1	1	-	-	-	-	-	-	-
RIASSUNTO																
Dirigente generale .....	6	5	1	1	1	1	1	1	1	-	-	-	-	-	-	-
TOTALE .....	6	5	1	1	1	1	1	1	1	-	-	-	-	-	-	-
<b>BENI CULTURALI E AMBIENTALI</b>																
Amministrazione centrale e periferica .....	287	232	1	8	34	28	30	23	26	22	17	37	37	135	97	2
Dirigenti amministrativi .....	7	6	-	-	1	1	1	1	-	-	-	2	2	4	2	4
Dirigente superiore .....	3	3	-	-	1	1	1	1	-	-	-	1	1	3	3	3
Primo dirigente .....	4	3	-	-	-	-	-	-	-	-	-	1	1	1	1	1
Dirigenti degli Archivi di stato .....	78	59	-	-	-	9	6	6	10	7	1	7	7	36	23	2
Dirigente generale .....	1	1	-	-	1	1	1	1	1	-	-	1	1	3	3	3
Dirigente superiore .....	27	20	-	-	-	-	-	-	-	-	-	-	-	6	6	6
Primo dirigente .....	50	38	-	-	12	9	5	4	5	2	1	6	6	12	8	8
Dirigenti dell'Amministrazione centrale .....	55	57	1	5	11	7	9	1	9	1	1	8	8	23	15	15
Dirigente generale .....	5	8	-	1	1	1	1	1	2	1	-	2	2	4	4	4
Dirigente superiore .....	18	20	-	1	6	4	4	1	4	-	-	3	3	8	8	8
Primo dirigente .....	32	29	1	4	3	3	4	4	2	1	1	2	2	14	14	14
Dirigenti delle Soprintendenze alle antichità e belle arti .....	110	82	-	3	8	8	13	11	6	8	8	16	16	46	36	36
Dirigente superiore .....	58	42	-	1	1	1	6	4	4	6	5	15	15	26	16	16
Primo dirigente .....	52	40	-	3	7	7	7	7	2	2	3	1	1	20	16	16
Dirigenti delle Biblioteche pubbliche statali .....	37	28	-	1	1	1	1	1	1	1	1	1	1	7	7	7
Dirigente superiore .....	17	11	-	-	-	-	-	-	-	-	-	-	-	4	4	4
Primo dirigente .....	20	17	-	1	1	1	1	1	1	1	1	2	2	2	2	2

Segue Tab. 8 - Dirigenti per amministrazione, ruolo, qualifica, classe di età e sesso

SERVIZIO RUOLO E QUALIFICA	POSTI		C L A S S E D I E T A'						E S S O						T O T A L I	
	Organiche	Occupati	inferiore a 40		40-45		45-50		50-55		55-60		60 e oltre		M.	F.
			M.	F.	M.	F.	M.	F.	M.	F.	M.	F.				
			M.	F.	M.	F.	M.	F.	M.	F.	M.	F.				
<b>BENI CULTURALI E AMBIENTALI</b> (Segue)																
<b>RIASSUNTO</b>																
Dirigente generale .....	6	9	-	1	-	2	-	-	1	-	2	-	3	-	9	-
Dirigente superiore .....	123	96	-	7	1	8	5	17	12	6	11	16	26	11	57	39
Primo dirigente .....	158	127	-	7	5	24	23	17	17	17	13	6	8	6	69	58
<b>TOTALE .....</b>	<b>287</b>	<b>232</b>	<b>1</b>	<b>8</b>	<b>6</b>	<b>34</b>	<b>28</b>	<b>30</b>	<b>30</b>	<b>23</b>	<b>26</b>	<b>22</b>	<b>37</b>	<b>17</b>	<b>135</b>	<b>97</b>
<b>BILANCIO E PROGRAMMAZIONE ECONOMICA</b>																
<b>Amministrazione centrale</b>																
Dirigenti amministrativi e consiglieri economici .....	43	44	1	7	4	7	3	6	6	-	9	-	5	2	35	9
Dirigente generale .....	43	44	1	7	4	7	3	6	6	-	9	-	5	2	35	9
Dirigente superiore .....	7	13	-	2	-	1	-	1	1	-	3	-	3	1	12	1
Primo dirigente .....	9	10	-	-	-	3	-	2	3	-	5	-	2	-	10	8
Primo dirigente .....	27	21	-	5	4	3	3	3	3	-	1	-	-	-	13	8
<b>RIASSUNTO</b>	<b>43</b>	<b>44</b>	<b>1</b>	<b>7</b>	<b>4</b>	<b>7</b>	<b>3</b>	<b>6</b>	<b>6</b>	<b>7</b>	<b>9</b>	<b>-</b>	<b>5</b>	<b>2</b>	<b>35</b>	<b>9</b>
Dirigente generale .....	7	13	-	2	-	1	-	1	1	-	3	-	3	1	12	1
Dirigente superiore .....	9	10	-	-	-	3	-	2	3	-	5	-	2	-	10	8
Primo dirigente .....	27	21	-	5	4	3	3	3	3	-	1	-	-	-	13	8
<b>TOTALE .....</b>	<b>43</b>	<b>44</b>	<b>1</b>	<b>7</b>	<b>4</b>	<b>7</b>	<b>3</b>	<b>6</b>	<b>6</b>	<b>7</b>	<b>9</b>	<b>-</b>	<b>5</b>	<b>2</b>	<b>35</b>	<b>9</b>
<b>COMMERCIO CON L'ESTERO</b>																
<b>Amministrazione centrale</b>																
Dirigenti .....	45	46	-	-	-	6	-	14	14	-	11	-	12	3	43	3
Dirigente generale .....	45	46	-	-	6	-	14	14	14	-	11	-	12	3	43	3
Dirigente superiore .....	5	7	-	-	-	-	-	2	2	-	1	-	2	1	6	1
Primo dirigente .....	12	12	-	-	-	-	-	4	4	-	4	-	6	2	10	2
Primo dirigente .....	28	27	-	-	6	-	-	12	12	-	5	-	4	4	27	2
<b>RIASSUNTO</b>	<b>5</b>	<b>7</b>	<b>-</b>	<b>-</b>	<b>-</b>	<b>6</b>	<b>-</b>	<b>14</b>	<b>14</b>	<b>-</b>	<b>11</b>	<b>-</b>	<b>12</b>	<b>3</b>	<b>43</b>	<b>3</b>
Dirigente generale .....	12	12	-	-	-	-	-	2	2	-	2	-	2	1	6	1
Dirigente superiore .....	28	27	-	-	6	-	-	12	12	-	4	-	6	2	10	2
Primo dirigente .....	45	46	-	-	6	-	-	14	14	-	11	-	12	3	43	3
<b>TOTALE .....</b>	<b>5</b>	<b>7</b>	<b>-</b>	<b>-</b>	<b>6</b>	<b>-</b>	<b>-</b>	<b>14</b>	<b>14</b>	<b>-</b>	<b>11</b>	<b>-</b>	<b>12</b>	<b>3</b>	<b>43</b>	<b>3</b>

Segue Tab. 8 - Dirigenti per amministrazione, ruolo, qualifica, classe di età e sesso

SERVIZIO RUOLO E QUALIFICA	POSTI		C L A S S E D I E T A'						E S S O						T O T A L I	
	Organico	Occupati	inferiore a 40		40-45		45-50		50-55		55-60		60 e oltre		M.	F.
			M.	F.	M.	F.	M.	F.	M.	F.	M.	F.				
													M.	F.		
<b>DIFESA</b>																
Amministrazione centrale e periferica .....	245	210	4	1	10	3	31	13	41	-	63	1	42	1	191	19
Dirigenti amministrativi .....	198	180	4	1	10	3	31	13	41	-	63	1	42	1	191	19
Dirigente generale .....	11	14	-	-	10	3	30	13	39	-	51	1	27	1	161	19
Dirigente superiore .....	75	64	-	-	-	-	-	-	1	-	7	-	6	-	14	-
Primo dirigente .....	112	102	4	1	10	3	4	17	17	-	27	1	16	1	64	19
Dirigenti dei servizi di ragioneria .....	15	12	-	-	-	-	26	13	21	-	17	-	5	-	83	-
Dirigente superiore .....	3	2	-	-	-	-	-	-	-	-	4	-	8	-	12	-
Primo dirigente .....	12	10	-	-	-	-	-	-	-	-	4	-	2	-	12	-
Dirigenti delle cancellerie militari .....	7	3	-	-	-	-	-	-	-	-	4	-	2	-	10	-
Dirigente superiore .....	3	3	-	-	-	-	-	-	-	-	2	-	1	-	3	-
Primo dirigente .....	4	3	-	-	-	-	-	-	-	-	2	-	1	-	3	-
Dirigenti tecnici .....	2	-	-	-	-	-	-	-	-	-	2	-	-	-	2	-
Dirigente generale .....	2	-	-	-	-	-	-	-	-	-	2	-	-	-	2	-
Dirigenti tecnici chimici della Marina .....	4	3	-	-	-	-	-	-	-	-	1	-	2	-	3	-
Dirigente superiore .....	1	-	-	-	-	-	-	-	-	-	1	-	-	-	1	-
Primo dirigente .....	3	3	-	-	-	-	-	-	-	-	1	-	2	-	3	-
Dirigenti tecnici chimici, fisici e biologi dell'Esercito .....	7	4	-	-	-	-	-	-	-	-	1	-	2	-	3	-
Dirigente superiore .....	3	2	-	-	-	-	-	-	-	-	1	-	3	-	4	-
Primo dirigente .....	4	2	-	-	-	-	-	-	-	-	1	-	2	-	2	-
Dirigenti tecnici fisici della Marina .....	3	2	-	-	-	-	-	-	-	-	1	-	2	-	2	-
Dirigente superiore .....	1	1	-	-	-	-	-	-	-	-	2	-	1	-	2	-
Primo dirigente .....	2	1	-	-	-	-	-	-	-	-	1	-	-	-	1	-
Dirigenti tecnici geografici dell'Istituto geografico militare .....	2	1	-	-	-	-	-	-	-	-	1	-	-	-	1	-
Dirigente superiore .....	1	-	-	-	-	-	-	-	-	-	1	-	-	-	1	-
Primo dirigente .....	1	1	-	-	-	-	-	-	-	-	1	-	-	-	1	-
Dirigenti tecnici ingegneri del Genio militare .....	2	1	-	-	-	-	-	-	-	-	1	-	-	-	1	-
Dirigente superiore .....	1	1	-	-	-	-	-	-	-	-	1	-	-	-	1	-
Primo dirigente .....	1	-	-	-	-	-	-	-	-	-	1	-	-	-	1	-
Dirigenti tecnici ingegneri della Marina .....	3	2	-	-	-	-	-	-	2	-	1	-	-	-	2	-
Dirigente superiore .....	1	-	-	-	-	-	-	-	-	-	2	-	-	-	2	-
Primo dirigente .....	2	2	-	-	-	-	-	-	-	-	1	-	1	-	2	-
Dirigenti tecnici per il servizio aerologico aeronautico (ad esaurimento) .....	2	1	-	-	-	-	-	-	-	-	1	-	1	-	2	-
Dirigente superiore .....	1	1	-	-	-	-	-	-	-	-	1	-	1	-	2	-
Primo dirigente .....	1	1	-	-	-	-	-	-	-	-	1	-	-	-	1	-
<b>RIASSUNTO</b>																
Dirigente generale .....	13	14	-	-	-	-	-	-	1	-	7	-	6	-	14	-
Dirigente superiore .....	90	71	-	-	10	3	27	13	17	-	29	-	21	-	71	-
Primo dirigente .....	142	125	4	1	10	3	4	23	23	-	27	1	15	1	106	19
<b>TOTALE .....</b>	<b>245</b>	<b>210</b>	<b>4</b>	<b>1</b>	<b>10</b>	<b>3</b>	<b>31</b>	<b>13</b>	<b>41</b>	<b>-</b>	<b>63</b>	<b>1</b>	<b>42</b>	<b>1</b>	<b>191</b>	<b>19</b>

Segue Tab. 8 - Dirigenti per amministrazione, ruolo, qualifica, classe di età e sesso

SERVIZIO RUOLO E QUALIFICA	POSTI		CLASSE DI ETÀ						E S E S S O		TOTALI			
	Organico	Occupati	inferiore a 40		40-45		45-50		50-55		55-60		60 e oltre	
			M.	F.	M.	F.	M.	F.	M.	F.	M.	F.		
<b>FINANZE</b>														
Amministrazione centrale e Intendenze di finanza														
Dirigenti	351	273	-	-	5	-	-	-	40	2	91	2	130	266
Primo dirigente	2	-	-	-	-	-	-	-	-	-	-	-	-	-
Dirigenti amministrativi	2	-	-	-	-	-	-	-	-	-	-	-	-	-
Primo dirigente	7	4	-	-	-	-	-	-	2	-	2	-	-	4
Dirigenti dell'Amministrazione centrale	7	4	-	-	-	-	-	-	2	-	2	-	-	4
Dirigente generale	179	153	-	-	-	-	-	-	29	2	53	1	60	147
Dirigente superiore	11	12	-	-	-	-	-	-	3	-	2	-	7	12
Primo dirigente	63	61	-	-	-	-	-	-	6	2	13	-	40	59
Dirigenti delle Intendenze di finanza	105	80	-	-	5	-	-	-	20	2	38	1	13	76
Dirigente superiore	159	112	-	-	-	-	-	-	9	-	35	1	67	111
Primo dirigente	99	85	-	-	-	-	-	-	3	-	26	-	56	85
Dirigenti per i servizi ispettivi della finanza locale	60	27	-	-	-	-	-	-	6	-	9	1	11	26
Dirigente superiore	4	4	-	-	-	-	-	-	-	-	1	-	3	4
Primo dirigente	2	2	-	-	-	-	-	-	-	-	-	-	2	2
Amministrazione periferica del catasto e dei servizi tecnici erariali														
Dirigenti	113	78	2	-	14	-	-	-	3	-	8	-	29	78
Dirigente superiore	113	78	2	-	14	-	-	-	3	-	8	-	29	78
Primo dirigente	28	21	-	-	1	-	-	-	1	-	2	-	17	21
Amministrazione periferica delle imposte dirette														
Dirigenti	85	57	-	-	13	-	-	-	2	-	6	-	12	57
Primo dirigente	227	125	1	-	9	-	-	-	17	1	39	-	58	124
Dirigente superiore	25	17	-	-	9	-	-	-	17	1	39	-	58	124
Primo dirigente	202	108	1	-	9	-	-	-	17	-	34	-	46	107
Direzione generale per l'organizzazione dei servizi tributari														
Dirigenti dei servizi meccanografici	20	8	-	-	1	-	-	-	1	1	2	-	2	7
Primo dirigente	20	8	-	-	1	-	-	-	1	1	2	-	2	7
Dirigente superiore	8	5	-	-	-	-	-	-	-	-	-	-	-	4
Primo dirigente	12	3	-	-	1	-	-	-	1	1	2	-	2	4
Amministrazione periferica delle dogane e imposte indirette														
Dogane	192	121	-	-	8	-	-	-	7	-	33	-	66	115
Dirigente superiore	119	59	-	-	-	-	-	-	4	-	20	-	35	59
Primo dirigente	19	13	-	-	-	-	-	-	-	-	2	-	11	13
Laboratori chimici delle dogane e imposte indirette	100	46	-	-	-	-	-	-	4	-	18	-	24	46
Dirigente superiore	28	24	-	-	1	-	-	-	2	-	2	-	13	18
Primo dirigente	8	7	-	-	-	-	-	-	-	-	-	-	6	6
Uffici tecnici delle imposte di fabbricazione	20	17	-	-	1	-	-	-	2	-	2	-	7	12
Dirigente superiore	45	38	-	-	7	-	-	-	1	-	11	-	18	38
Primo dirigente	11	10	-	-	-	-	-	-	-	-	-	-	10	10
Primo dirigente	34	28	-	-	7	-	-	-	1	-	11	-	8	28

Segue Tab. 8 - Dirigenti per amministrazione, ruolo, qualifica, classe di età e sesso

SERVIZIO RUOLO E QUALIFICA	POSTI		C L A S S E D I E T A'						E S S O							
	Organico	Occupati	inferiore a 40		40-45		45-50		50-55		55-60		60 e oltre		TOTALI	
			M.	F.	M.	F.	M.	F.	M.	F.	M.	F.	M.	F.	M.	F.
<b>FINANZE</b> (Segue)																
Amministrazione periferica delle tasse e imposte indirette sugli affari .....	245	108	1	1	3	-	4	-	5	-	24	1	68	1	105	3
Conservatorie dei registri immobiliari .....	28	18	-	-	1	-	3	-	5	-	4	1	4	-	17	1
Dirigente superiore .....	10	8	-	-	-	-	-	-	2	-	3	-	3	-	8	-
Primo dirigente .....	18	10	-	-	1	-	3	-	3	-	1	1	1	-	9	1
Uffici del registro e degli ispettorati compartimentali .....	217	90	1	1	2	-	1	-	-	-	20	-	64	1	88	2
Dirigente superiore .....	25	22	-	-	-	-	-	-	-	-	4	-	17	1	21	1
Primo dirigente .....	192	68	1	1	2	-	1	-	-	-	16	-	47	-	67	1
<b>RIASSUNTO</b>																
Dirigente generale .....	11	12	-	-	-	-	-	-	3	-	2	-	7	-	12	-
Dirigente superiore .....	298	251	-	-	-	-	1	-	12	1	57	-	176	-	246	5
Primo dirigente .....	839	450	4	1	27	-	40	-	58	3	138	-	170	6	437	13
<b>TOTALE</b> .....	<b>1.148</b>	<b>713</b>	<b>4</b>	<b>1</b>	<b>27</b>	<b>-</b>	<b>41</b>	<b>-</b>	<b>73</b>	<b>4</b>	<b>197</b>	<b>3</b>	<b>353</b>	<b>10</b>	<b>695</b>	<b>18</b>
<b>GRAZIA E GIUSTIZIA</b>																
Amministrazione centrale .....	1	1	-	-	-	-	-	-	-	-	1	-	-	-	1	-
Dirigenti dell'Ufficio traduzioni di leggi ed atti stranieri .....	1	1	-	-	-	-	-	-	-	-	1	-	-	-	1	-
Primo dirigente .....	1	1	-	-	-	-	-	-	-	-	1	-	-	-	1	-
Archivi notarili .....	24	20	-	-	-	-	2	-	3	1	5	2	7	-	17	3
Dirigenti .....	24	20	-	-	-	-	2	-	3	1	5	2	7	-	17	3
Dirigente generale .....	1	1	-	-	-	-	-	-	-	-	-	-	-	-	1	-
Dirigente superiore .....	9	7	-	-	-	-	-	-	-	-	1	-	1	-	6	-
Primo dirigente .....	14	12	-	-	-	-	2	-	3	1	4	1	5	-	10	2
Istituti di prevenzione e pena .....	82	48	-	-	-	-	3	-	7	3	19	1	14	1	43	5
Dirigenti amministrativi .....	57	36	-	-	-	-	3	-	6	-	14	-	13	-	36	11
Dirigente superiore .....	13	11	-	-	-	-	-	-	1	-	5	-	5	-	11	-
Primo dirigente .....	44	25	-	-	-	-	3	-	5	-	9	-	8	-	25	-
Dirigenti per il servizio sociale .....	18	10	-	-	-	-	-	-	-	-	4	-	1	-	5	-
Dirigente superiore .....	6	5	-	-	-	-	-	-	-	-	4	-	1	-	5	-
Primo dirigente .....	12	5	-	-	-	-	-	-	-	-	4	-	1	-	4	-
Dirigenti servizi sanitari .....	5	2	-	-	-	-	-	-	1	-	1	-	-	-	2	-
Dirigente superiore .....	1	1	-	-	-	-	-	-	-	-	1	-	-	-	2	-
Primo dirigente .....	4	2	-	-	-	-	-	-	-	-	1	-	-	-	2	-
Dirigenti tecnici .....	2	-	-	-	-	-	-	-	-	-	-	-	-	-	-	-
Primo dirigente .....	2	-	-	-	-	-	-	-	-	-	-	-	-	-	-	-
Uffici giudiziari .....	440	305	7	1	24	1	27	2	59	2	99	-	85	-	301	4
Dirigenti .....	440	305	7	1	24	1	27	2	59	2	99	-	85	-	301	4
Dirigente superiore .....	63	63	-	-	-	-	-	-	16	-	19	-	28	-	63	4
Primo dirigente .....	377	242	7	1	24	1	27	2	43	-	80	-	57	-	238	4

Segue Tab. 8 - Dirigenti per amministrazione, ruolo, qualifica, classe di età e sesso

SERVIZIO RUOLO E QUALIFICA	POSTI		C L A S S E D I E T A'						E S S O			TOTALI			
	Organico	Occupati	inferiore a 40		40-45		45-50		50-55		55-60		60 e oltre		
			M.	F.	M.	F.	M.	F.	M.	F.	M.		F.	M.	F.
<b>RIASSUNTO</b>															
Dirigente generale .....	1	1	-	-	-	-	-	-	-	-	-	-	1	-	
Dirigente superiore .....	92	86	-	-	-	-	-	-	17	-	-	1	38	1	
Primo dirigente .....	454	287	7	1	32	2	2	4	52	4	2	67	277	10	
<b>TOTALE .....</b>	<b>547</b>	<b>374</b>	<b>7</b>	<b>1</b>	<b>32</b>	<b>2</b>	<b>2</b>	<b>4</b>	<b>69</b>	<b>4</b>	<b>3</b>	<b>106</b>	<b>362</b>	<b>12</b>	
<b>INDUSTRIA, COMMERCIO E ARTIGIANATO</b>															
<b>Amministrazione centrale</b>															
Dirigenti amministrativi .....	88	83	2	-	20	2	2	6	20	6	2	16	71	12	
Dirigente generale .....	88	83	2	-	20	2	2	6	20	6	2	16	71	12	
Dirigente superiore .....	8	10	-	-	1	-	-	2	2	1	-	5	10	-	
Primo dirigente .....	20	17	-	-	1	-	-	4	4	2	1	7	14	3	
<b>Assicurazioni private e di interesse collettivo</b>															
Dirigenti tecnici ispettivi .....	60	56	2	-	18	2	3	4	14	3	-	4	47	9	
Dirigente superiore .....	7	6	-	-	-	-	-	-	-	-	-	-	3	3	
Primo dirigente .....	7	6	-	-	-	-	-	-	-	-	-	-	3	3	
<b>Camere di commercio, industria, artigianato ed agricoltura</b>															
Dirigenti .....	2	2	-	-	-	-	-	-	-	-	-	-	1	1	
Dirigente superiore .....	5	4	-	-	-	-	-	-	-	-	-	-	2	2	
<b>Dirigenti</b>															
Dirigente superiore .....	83	68	-	-	11	1	1	19	20	1	1	12	65	3	
Dirigente superiore .....	83	68	-	-	11	1	1	19	20	1	1	12	65	3	
Dirigente superiore .....	83	68	-	-	11	1	1	19	20	1	1	12	65	3	
Dirigente superiore .....	36	22	-	-	-	-	-	5	1	-	-	15	21	1	
<b>Dirigenti chimici</b>															
Dirigente superiore .....	1	1	-	-	-	-	-	-	-	-	-	-	1	1	
Primo dirigente .....	3	1	-	-	-	-	-	-	-	-	-	-	1	1	
<b>Dirigenti geologi</b>															
Dirigente superiore .....	2	1	-	-	-	-	-	-	-	-	-	-	2	2	
Primo dirigente .....	6	2	-	-	-	-	-	-	-	-	-	-	2	2	
<b>Dirigenti ingegneri</b>															
Dirigente superiore .....	26	18	-	-	-	-	-	-	1	-	-	5	2	2	
Primo dirigente .....	9	7	-	-	-	-	-	-	2	-	-	2	18	7	
<b>Energia nucleare</b>															
Dirigente superiore .....	17	11	-	-	-	-	-	-	1	-	-	3	11	3	
Primo dirigente .....	13	12	-	-	-	-	-	-	2	-	-	5	9	3	
<b>Dirigenti</b>															
Dirigente superiore .....	13	12	-	-	-	-	-	-	2	-	-	3	9	3	
Primo dirigente .....	5	5	-	-	-	-	-	-	1	-	-	4	4	1	
<b>Ispettorato tecnico</b>															
Dirigenti .....	8	7	-	-	-	-	-	-	1	-	-	-	5	2	
Primo dirigente .....	10	10	-	-	-	-	-	-	5	-	-	2	9	1	
<b>Dirigenti</b>															
Dirigente superiore .....	3	3	-	-	-	-	-	-	5	-	-	2	9	1	
Primo dirigente .....	7	7	-	-	-	-	-	-	4	-	-	2	3	6	

Segue Tab. 8 - Dirigenti per amministrazione, ruolo, qualifica, classe di eta' e sesso

SERVIZIO RUOLO E QUALIFICA	POSTI		C L A S S E						E T A'						S E S S O		TOTALI
	Organico	Occupati	inferiore a 40		40-45		45-50		50-55		55-60		60 e oltre		M.	F.	
			M.	F.	M.	F.	M.	F.	M.	F.	M.	F.					
<b>INDUSTRIA, COMMERCIO E ARTIGIANATO</b> (Segue)																	
Proprieta' intellettuale .....																	
Dirigenti .....	5	4	-	-	-	1	-	-	1	-	-	-	-	-	2	-	3
Dirigente superiore .....	5	4	-	-	-	-	-	-	-	-	-	-	-	-	2	-	3
Dirigente superiore .....	1	1	-	-	-	-	-	-	-	-	-	-	-	-	1	-	3
Primo dirigente .....	4	3	-	-	-	1	-	-	-	-	-	-	-	-	1	-	2
<b>RIASSUNTO</b>																	
Dirigente generale .....	8	10	-	1	-	1	-	-	2	-	1	-	-	5	-	-	10
Dirigente superiore .....	127	105	-	3	-	12	-	2	26	-	29	-	4	26	-	1	96
Primo dirigente .....	107	90	-	10	-	21	-	5	21	-	7	-	6	14	-	-	75
<b>TOTALE .....</b>	<b>242</b>	<b>205</b>	<b>2</b>	<b>14</b>	<b>3</b>	<b>34</b>	<b>7</b>	<b>49</b>	<b>10</b>	<b>37</b>	<b>3</b>	<b>45</b>	<b>1</b>	<b>181</b>	<b>1</b>	<b>24</b>	
<b>INTERNO</b>																	
Amministrazione civile .....	810	796	6	45	10	113	25	117	16	184	7	268	7	731	7	65	
Capo della Polizia e dirigenti .....	598	621	6	39	9	98	11	96	4	146	2	207	2	592	3	29	
Dirigente generale .....	88	142	-	-	-	-	-	13	-	55	-	74	-	64	-	-	
Dirigente superiore .....	218	301	-	9	2	73	9	68	3	63	1	71	1	142	2	17	
Primo dirigente .....	234	114	6	30	7	25	2	13	1	19	1	9	1	284	1	12	
Dirigenti dei servizi di ragioneria .....	212	175	-	6	1	15	14	21	12	38	5	59	5	102	4	36	
Dirigente generale .....	4	5	-	-	-	-	-	-	-	1	-	4	-	5	-	-	
Dirigente superiore .....	44	49	-	-	-	-	-	-	-	19	-	27	-	47	-	-	
Primo dirigente .....	164	121	-	6	1	15	13	20	12	18	4	28	4	87	4	34	
Polizia di Stato .....	889	768	6	53	-	131	3	146	22	223	7	177	7	736	7	32	
Dirigenti (con funzioni di polizia) .....	780	717	1	48	-	119	3	142	22	209	7	166	7	685	7	32	
Dirigente generale .....	10	10	-	-	-	-	-	-	-	-	-	-	-	10	-	-	
Dirigente superiore .....	170	181	-	-	-	-	-	-	-	18	-	8	-	180	-	1	
Primo dirigente .....	600	526	1	48	-	117	3	124	21	127	7	78	7	495	7	31	
Personale dirigente dei ruoli ad esaurimento .....	-	20	-	-	-	-	-	-	-	2	-	8	-	20	-	-	
Dirigente superiore .....	-	5	-	-	-	-	-	-	-	10	-	3	-	15	-	-	
Dirigenti medici .....	29	15	-	-	-	-	-	-	-	8	-	3	-	15	-	-	
Dirigente generale .....	1	29	5	5	-	12	-	2	-	8	5	5	3	29	1	-	
Dirigente superiore .....	3	3	-	-	-	-	-	-	-	3	-	3	-	15	-	-	
Primo dirigente .....	25	25	5	5	-	12	-	1	-	3	-	1	-	3	-	-	
Dirigenti medici ad esaurimento .....	-	2	-	-	-	-	-	-	-	-	-	-	-	2	-	-	
Primo dirigente .....	-	1	-	-	-	-	-	-	-	1	-	-	-	25	-	-	
Dirigenti medici-legali .....	3	1	-	-	-	-	-	-	-	1	-	-	-	1	-	-	
Dirigente superiore .....	1	1	-	-	-	-	-	-	-	1	-	-	-	1	-	-	
Primo dirigente .....	2	2	-	-	-	-	-	-	-	-	-	-	-	2	-	-	
Dirigenti selettori centro psicotecnico .....	2	2	-	-	-	-	-	-	-	-	-	-	-	2	-	-	
Dirigente superiore .....	1	1	-	-	-	-	-	-	-	-	-	-	-	1	-	-	
Primo dirigente .....	1	1	-	-	-	-	-	-	-	-	-	-	-	1	-	-	



Segue Tab. 8 - Dirigenti per amministrazione, ruolo, qualifica, classe di età e sesso

SERVIZIO RUOLO E QUALIFICA	POSTI		CLASSE DI ETÀ						E S E S S O		TOTALI				
	Organico	Occupati	inferiore a 40		40-45		45-50		50-55		55-60		60 e oltre		
			M.	F.	M.	F.	M.	F.	M.	F.	M.	F.	M.	F.	
<b>INTERNO</b> (Segue)															
Dirigenti chimici-biologi .....	3	-	-	-	-	-	-	-	-	-	-	-	-	-	-
Dirigente superiore .....	1	-	-	-	-	-	-	-	-	-	-	-	-	-	-
Primo dirigente .....	2	-	-	-	-	-	-	-	-	-	-	-	-	-	-
Dirigenti fisici .....	32	-	-	-	-	-	-	-	-	-	-	-	-	-	-
Dirigente superiore .....	12	-	-	-	-	-	-	-	-	-	-	-	-	-	-
Primo dirigente .....	20	-	-	-	-	-	-	-	-	-	-	-	-	-	-
Dirigenti ingegneri .....	40	-	-	-	-	-	-	-	-	-	-	-	-	-	-
Dirigente superiore .....	14	-	-	-	-	-	-	-	-	-	-	-	-	-	-
Primo dirigente .....	26	-	-	-	-	-	-	-	-	-	-	-	-	-	-
Corpo nazionale dei vigili del fuoco .....	142	140	2	28	36	36	35	35	35	28	11	11	140	-	
Dirigenti .....	142	140	2	28	36	36	35	35	35	28	11	11	140	-	
Dirigente generale .....	1	1	-	-	-	-	-	-	-	-	-	-	1	-	
Dirigente superiore .....	26	16	2	28	36	36	3	3	3	9	4	4	16	-	
Primo dirigente .....	115	123	2	28	36	36	31	31	31	19	7	7	123	-	
<b>RIASSUNTO</b>															
Capo della polizia e Prefetto di 1ª classe .....	58	64	-	-	-	-	2	2	2	9	53	53	64	-	
Dirigente generale .....	104	159	-	-	-	-	14	14	14	58	87	87	159	-	
Dirigente superiore .....	490	556	-	-	2	75	10	90	90	177	185	185	536	20	
Primo dirigente .....	1.189	925	14	117	8	205	18	192	34	191	129	129	848	77	
<b>TOTALE .....</b>	<b>1.841</b>	<b>1.704</b>	<b>14</b>	<b>126</b>	<b>10</b>	<b>280</b>	<b>28</b>	<b>298</b>	<b>38</b>	<b>435</b>	<b>454</b>	<b>454</b>	<b>1.607</b>	<b>97</b>	
<b>LAVORI PUBBLICI</b>															
Amministrazione centrale e periferica .....	231	203	5	14	1	22	6	28	2	65	52	52	186	17	
Dirigenti .....	1	-	-	-	-	-	-	-	-	-	-	-	-	-	
Primo dirigente .....	1	-	-	-	-	-	-	-	-	-	-	-	-	-	
Dirigenti amministrativi .....	76	66	-	4	1	10	5	11	2	12	14	14	51	15	
Dirigente generale .....	9	9	-	-	-	2	-	2	-	2	4	4	9	-	
Dirigente superiore .....	19	19	-	-	-	1	3	3	-	6	8	8	18	1	
Primo dirigente .....	48	38	-	4	1	7	5	7	2	4	2	2	24	14	
Dirigenti tecnici .....	134	119	5	10	1	10	1	16	2	47	29	29	117	2	
Presidente consiglio superiore lavori pubblici .....	1	1	-	-	-	-	-	-	-	-	-	-	1	-	
Dirigente generale .....	6	6	-	-	-	-	-	-	-	2	4	4	6	-	
Dirigente superiore .....	38	30	-	-	-	10	1	6	-	13	11	11	30	-	
Primo dirigente .....	89	82	5	10	-	10	1	10	-	32	13	13	80	2	
Presidenti del Magistrato delle acque e provveditori opere pubbliche .....	20	18	-	-	-	2	-	1	-	6	9	9	18	-	
Dirigente generale .....	20	18	-	-	-	2	-	1	-	6	9	9	18	-	
<b>RIASSUNTO</b>															
Presidente consiglio superiore lavori pubblici .....	1	1	-	-	-	-	-	-	-	-	-	-	1	-	
Dirigente generale .....	35	33	-	-	-	4	-	2	-	10	17	17	33	-	
Dirigente superiore .....	57	49	-	-	-	1	6	9	2	19	19	19	48	1	
Primo dirigente .....	138	120	5	14	1	17	6	17	5	36	15	15	104	16	
<b>TOTALE .....</b>	<b>231</b>	<b>203</b>	<b>5</b>	<b>14</b>	<b>1</b>	<b>22</b>	<b>6</b>	<b>28</b>	<b>2</b>	<b>65</b>	<b>52</b>	<b>52</b>	<b>186</b>	<b>17</b>	

Segue Tab. 8 - Dirigenti per amministrazione, ruolo, qualifica, classe di età e sesso

SERVIZIO RUOLO E QUALIFICA	POSTI		CLASSE DI ETÀ												E S E S S O		TOTALI
	Organico	Occupati	inferiore a 40		40-45		45-50		50-55		55-60		60 e oltre		M.	F.	
			M.	F.	M.	F.	M.	F.	M.	F.	M.	F.					
<b>LAVORO E PREVIDENZA SOCIALE</b>																	
Amministrazione centrale	84	90	2	2	17	2	22	2	1	17	1	22	2	2	82	8	
Dirigenti	84	90	2	2	17	2	22	2	1	17	1	22	2	2	82	8	
Dirigente generale	10	19	-	-	1	-	2	-	-	2	-	4	-	-	19	-	
Dirigente superiore	14	15	-	-	2	-	2	-	-	3	-	8	-	-	15	-	
Primo dirigente	60	56	-	2	14	2	18	2	1	12	1	12	2	2	48	8	
Ispettorato del lavoro	122	104	-	-	1	-	22	2	2	36	2	41	-	-	100	4	
Dirigenti	122	104	-	-	1	-	22	2	2	36	2	41	-	-	100	4	
Dirigente superiore	24	18	-	-	-	-	1	-	-	3	-	14	-	-	18	-	
Primo dirigente	98	86	-	-	-	-	21	2	2	33	2	27	-	-	82	4	
Uffici del lavoro e della massima occupazione	124	94	-	1	23	-	8	-	-	23	1	23	-	-	92	2	
Dirigenti	124	94	-	1	23	-	8	-	-	23	1	23	-	-	92	2	
Dirigente superiore	24	14	-	-	-	-	1	-	-	6	-	7	-	-	14	-	
Primo dirigente	100	80	-	1	23	-	7	-	-	17	1	16	-	-	78	2	
<b>RIASSUNTO</b>																	
Dirigente generale	10	19	2	-	1	-	2	-	-	2	-	4	-	-	19	-	
Dirigente superiore	62	47	-	-	2	-	2	-	-	12	-	29	-	-	47	-	
Primo dirigente	258	222	1	17	38	2	46	3	-	62	4	45	2	2	208	14	
<b>TOTALE</b>	<b>330</b>	<b>288</b>	<b>2</b>	<b>17</b>	<b>41</b>	<b>2</b>	<b>52</b>	<b>3</b>	<b>3</b>	<b>76</b>	<b>4</b>	<b>86</b>	<b>2</b>	<b>2</b>	<b>274</b>	<b>14</b>	
<b>MARINA MERCANTILE</b>																	
Amministrazione centrale e periferica	46	36	-	-	-	-	-	-	1	9	-	13	-	-	35	1	
Dirigenti amministrativi	42	34	-	-	-	-	-	-	1	8	-	12	-	-	33	1	
Dirigente generale	7	8	-	-	-	-	-	-	-	4	-	3	-	-	8	-	
Dirigente superiore	9	8	-	-	-	-	-	-	-	-	-	4	-	-	8	-	
Primo dirigente	26	18	-	-	-	-	-	-	1	4	-	5	-	-	17	1	
Dirigenti tecnici	4	2	-	-	-	-	-	-	-	1	-	1	-	-	2	-	
Dirigente superiore	2	1	-	-	-	-	-	-	-	-	-	1	-	-	1	-	
Primo dirigente	2	1	-	-	-	-	-	-	-	1	-	1	-	-	1	-	
<b>RIASSUNTO</b>																	
Dirigente generale	7	8	-	-	-	-	-	-	1	4	-	3	-	-	8	-	
Dirigente superiore	11	9	-	-	-	-	-	-	-	-	-	5	-	-	9	-	
Primo dirigente	28	19	-	-	-	-	-	-	1	5	-	5	-	-	18	1	
<b>TOTALE</b>	<b>46</b>	<b>36</b>	<b>-</b>	<b>-</b>	<b>-</b>	<b>-</b>	<b>-</b>	<b>-</b>	<b>1</b>	<b>9</b>	<b>-</b>	<b>13</b>	<b>-</b>	<b>-</b>	<b>35</b>	<b>1</b>	

Segue Tab. 8 - Dirigenti per amministrazione, ruolo, qualifica, classe di età e sesso

SERVIZIO RUOLO E QUALIFICA	POSTI		C L A S S E						E T A'		E S S O				TOTALI	
	Organico	Occupati	inferiore a 40		40-45		45-50		50-55		55-60		60 e oltre			
			M.	F.	M.	F.	M.	F.	M.	F.	M.	F.				
													M.	F.		M.
<b>PARTECIPAZIONI STATALI</b>																
Amministrazione centrale .....	31	31	-	1	1	7	-	-	6	2	8	-	5	-	27	4
Dirigenti .....	31	31	-	1	1	7	-	-	6	2	8	-	5	-	27	4
Dirigente generale .....	6	6	-	-	-	-	-	-	-	-	3	-	3	-	6	4
Dirigente superiore .....	5	5	-	-	-	-	-	-	-	-	3	-	3	-	6	1
Primo dirigente .....	20	20	-	1	1	7	-	-	5	1	3	-	1	-	17	3
RIASSUNTO																
Dirigente generale .....	6	6	-	-	-	-	-	-	-	-	3	-	3	-	6	-
Dirigente superiore .....	5	5	-	-	-	-	-	-	-	-	3	-	3	-	4	1
Primo dirigente .....	20	20	-	1	1	7	-	-	5	1	3	-	1	-	17	3
<b>TOTALE .....</b>	<b>31</b>	<b>31</b>	<b>-</b>	<b>1</b>	<b>1</b>	<b>7</b>	<b>-</b>	<b>-</b>	<b>6</b>	<b>2</b>	<b>8</b>	<b>-</b>	<b>5</b>	<b>-</b>	<b>27</b>	<b>4</b>
<b>PUBBLICA ISTRUZIONE</b>																
Amministrazione centrale ed Amministrazione scolastica periferica .....	499	401	-	8	2	43	11	-	82	12	102	18	106	17	341	60
Dirigenti .....	338	300	-	8	8	41	10	-	71	11	86	14	51	8	257	43
Dirigente generale .....	11	13	-	-	-	-	-	-	1	-	5	1	6	-	12	1
Dirigente superiore .....	135	134	-	-	-	7	-	-	24	-	52	7	39	5	122	12
Primo dirigente .....	192	153	-	8	-	34	10	-	46	11	29	6	6	3	123	30
Dirigenti con funzioni ispettive .....	10	-	-	-	-	-	-	-	-	-	-	-	-	-	-	-
Dirigente superiore .....	10	-	-	-	-	-	-	-	-	-	-	-	-	-	-	-
Dirigenti dei servizi di ragioneria .....	27	19	-	-	-	2	-	-	6	-	5	-	4	1	17	2
Dirigente superiore .....	6	6	-	-	-	-	-	-	2	-	1	-	2	1	5	1
Primo dirigente .....	21	13	-	-	-	2	-	-	4	-	4	-	2	-	12	1
Dirigenti statistici .....	5	3	-	-	-	-	-	-	1	-	-	-	-	-	1	2
Dirigente superiore .....	1	1	-	-	-	-	-	-	1	-	-	-	-	-	1	1
Primo dirigente .....	4	2	-	-	-	-	-	-	-	-	-	-	-	-	-	-
Ispettori centrali (Dirigente superiore) .....	119	79	-	-	-	-	-	-	1	1	1	-	-	-	1	1
Dirigente superiore .....	119	79	-	-	-	-	-	-	4	4	11	4	51	7	66	13
Amministrazione universitaria .....	159	61	-	-	-	8	-	-	4	1	11	4	51	7	66	13
Università e istituti di istruzione superiore .....	159	61	-	-	-	8	-	-	4	1	16	2	15	2	53	8
Dirigente superiore .....	49	42	-	-	-	8	2	-	14	1	16	2	15	2	53	8
Primo dirigente .....	110	19	-	-	-	8	1	-	10	1	14	2	14	1	38	4
RIASSUNTO																
Dirigente generale .....	11	13	-	-	-	7	1	-	1	-	5	1	6	-	12	1
Dirigente superiore .....	320	262	-	8	2	44	12	-	40	12	78	13	106	15	231	31
Primo dirigente .....	187	187	-	8	2	44	12	-	55	12	35	6	9	4	151	36
<b>TOTALE .....</b>	<b>658</b>	<b>462</b>	<b>-</b>	<b>8</b>	<b>3</b>	<b>51</b>	<b>13</b>	<b>-</b>	<b>96</b>	<b>13</b>	<b>118</b>	<b>20</b>	<b>121</b>	<b>19</b>	<b>394</b>	<b>66</b>

Segue Tab. 8 - Dirigenti per amministrazione, ruolo, qualifica, classe di eta' e sesso

SERVIZIO RUOLO E QUALIFICA	POSTI		CLASSE DI ETA'						SESSO						TOTALI	
	Organico	Occupati	inferiore a 40		40-45		45-50		50-55		55-60		60 e oltre		M.	F.
			M.	F.	M.	F.	M.	F.	M.	F.	M.	F.				
<b>SANITA'</b>																
Servizi centrali e periferici .....																
Dirigenti generali .....	230	217	2	11	6	32	17	35	19	38	6	48	3	166	51	
Dirigente generale .....	9	12	-	1	-	1	-	1	-	3	-	6	-	12	-	
Dirigenti .....	9	12	-	1	-	1	-	1	-	3	-	6	-	12	-	
Dirigente generale .....	-	73	-	1	-	6	7	14	11	11	4	17	2	49	24	
Dirigente generale .....	-	15	-	-	-	1	-	5	1	4	-	4	-	14	1	
Primo dirigente .....	-	57	-	1	-	5	7	9	9	7	4	13	2	35	22	
Dirigenti amministrativi .....	50	47	2	3	3	11	8	8	3	1	4	7	1	32	15	
Dirigente superiore .....	14	9	-	3	-	3	-	8	3	1	-	7	1	8	1	
Primo dirigente .....	36	38	2	3	3	11	8	8	3	1	-	7	1	24	14	
Dirigenti biologi .....	1	-	-	-	-	-	-	-	-	-	-	-	-	-	-	
Dirigenti chimici .....	1	-	-	-	-	-	-	-	-	-	-	-	-	-	-	
Dirigente superiore .....	7	5	-	-	-	-	-	1	-	2	2	-	-	3	2	
Primo dirigente .....	2	2	-	-	-	-	-	-	-	2	2	-	-	2	2	
Dirigenti di organizzazione e metodo .....	5	3	-	-	-	-	-	1	-	-	-	-	-	1	-	
Dirigente superiore .....	3	2	-	-	-	2	-	-	-	-	-	-	-	2	-	
Primo dirigente .....	1	2	-	-	-	-	-	-	-	-	-	-	-	-	-	
Dirigenti economisti .....	2	3	-	1	1	1	-	-	-	-	-	-	-	2	-	
Dirigente superiore .....	4	3	-	1	1	1	-	-	-	-	-	-	-	2	-	
Primo dirigente .....	1	3	-	1	1	-	-	-	-	-	-	-	-	2	-	
Dirigenti farmacisti .....	3	3	-	1	1	-	-	-	-	-	-	-	-	2	-	
Dirigente superiore .....	1	1	-	1	-	-	-	-	-	-	-	-	-	2	-	
Primo dirigente .....	3	1	-	-	-	-	-	-	1	-	-	-	-	2	-	
Dirigenti informatici .....	2	3	-	-	-	-	-	-	-	-	-	-	-	-	-	
Dirigente superiore .....	1	1	-	-	-	1	-	1	-	1	-	-	-	3	-	
Primo dirigente .....	1	2	-	-	-	1	-	-	-	-	-	-	-	1	-	
Dirigenti servizi sanitari .....	1	-	-	-	-	-	-	-	-	-	-	-	-	-	-	
Dirigente superiore .....	1	-	-	-	-	-	-	-	-	-	-	-	-	-	-	
Dirigenti statistici attuari .....	1	-	-	-	-	-	-	-	-	-	-	-	-	-	-	
Dirigente superiore .....	2	-	-	-	-	-	-	-	-	-	-	-	-	-	-	
Primo dirigente .....	1	-	-	-	-	-	-	-	-	-	-	-	-	-	-	
Dirigenti veterinari .....	1	-	-	-	-	-	-	-	-	-	-	-	-	-	-	
Dirigente superiore .....	58	33	-	4	-	7	-	5	-	8	-	9	-	33	8	
Primo dirigente .....	14	10	-	-	-	-	-	-	-	2	-	8	-	10	-	
Dirigenti medici .....	44	23	-	4	-	7	-	5	-	6	-	1	-	23	-	
Primo dirigente .....	85	35	-	1	2	2	2	3	4	12	2	9	-	27	2	
Dirigente generale .....	2	2	-	-	-	-	-	-	-	-	-	-	-	2	-	
Dirigente superiore .....	22	15	-	1	-	2	2	1	1	2	-	8	-	14	7	
Primo dirigente .....	61	18	-	1	2	2	2	2	3	5	-	1	-	11	3	
Dirigenti ingegneri .....	4	3	-	-	-	1	-	2	-	5	-	1	-	3	-	
Dirigente superiore .....	2	2	-	-	-	1	-	1	-	-	-	-	-	1	-	
Primo dirigente .....	2	2	-	-	-	1	-	1	-	-	-	-	-	1	-	
Istituto superiore di Sanita' .....	2	2	-	-	-	1	-	1	-	-	-	-	-	2	-	
Dirigenti amministrativi .....	15	15	1	2	1	2	1	2	1	2	2	3	-	12	3	
Dirigente generale .....	14	14	-	2	-	2	1	2	-	2	1	3	-	12	2	
Dirigente superiore .....	1	1	-	2	-	2	1	2	-	2	1	3	-	12	1	
Primo dirigente .....	3	3	-	-	-	-	-	-	-	1	-	-	-	1	-	
Totale .....	10	10	1	2	1	2	1	2	1	2	1	2	1	8	2	

Segue Tab. 8 - Dirigenti per amministrazione, ruolo, qualifica, classe di età e sesso

SERVIZIO RUOLO E QUALIFICA	POSTI		CLASSE DI ETÀ						SESSO						TOTALI
	Organico	Occupati	inferiore a 40		40-45		45-50		50-55		55-60		60 e oltre		
			M.	F.	M.	F.	M.	F.	M.	F.	M.	F.	M.	F.	
<b>SANITA' (Segue)</b>															
Dirigenti della biblioteca	1	1	-	-	-	-	-	-	-	-	-	-	-	-	-
Primo dirigente	1	1	-	-	-	-	-	-	-	-	-	-	-	-	-
Istituto superiore per la prevenzione e la sicurezza del lavoro	-	30	-	-	4	-	-	10	2	2	5	2	6	-	26
Dirigenti	-	30	-	-	4	-	-	10	2	2	5	2	6	-	26
Dirigente superiore	-	9	-	-	-	-	2	2	-	-	4	-	3	-	9
Primo dirigente	-	21	-	-	4	-	-	8	2	2	1	-	3	-	17
<b>RIASSUNTO</b>															
Dirigente generale	12	16	-	-	1	-	1	1	1	1	6	-	6	-	15
Dirigente superiore	64	66	-	-	1	-	10	3	17	19	32	-	32	1	62
Primo dirigente	169	180	3	6	36	18	36	17	20	20	19	10	19	2	127
<b>TOTALE</b>	<b>245</b>	<b>262</b>	<b>3</b>	<b>6</b>	<b>38</b>	<b>18</b>	<b>47</b>	<b>21</b>	<b>45</b>	<b>10</b>	<b>57</b>	<b>10</b>	<b>57</b>	<b>3</b>	<b>204</b>
<b>TESORO</b>															
Amministrazione centrale	221	190	3	2	13	3	37	4	61	3	55	3	55	1	176
Dirigenti generali	10	17	-	-	-	-	8	-	6	-	2	-	2	1	16
Dirigente generale	10	17	-	-	-	-	8	-	6	-	2	-	2	1	16
Dirigenti	3	2	-	-	-	-	1	-	1	-	1	-	1	-	2
Dirigente superiore	1	1	-	-	-	-	-	-	-	-	-	-	-	-	1
Primo dirigente	2	1	-	-	-	-	1	-	1	-	-	-	-	-	1
Dirigenti per i servizi amministrativi centrali	168	145	-	1	12	2	24	4	47	3	49	3	49	-	135
Dirigente superiore	62	63	-	-	1	-	5	-	25	1	31	1	31	-	62
Primo dirigente	106	82	-	1	11	2	19	4	22	2	18	2	18	-	73
Dirigenti per i servizi ispettivi centrali della Direzione generale del Tesoro	24	15	1	-	1	1	4	-	4	-	2	-	2	-	14
Dirigente superiore	12	10	-	-	-	-	4	-	4	-	2	-	2	-	10
Primo dirigente	12	5	-	-	1	-	4	-	4	-	2	-	2	-	10
Dirigenti per i servizi ispettivi centrali della Direzione generale degli Istituti di previdenza	16	11	2	1	-	-	-	-	4	-	1	-	1	-	9
Dirigente superiore	8	5	-	-	-	-	-	-	4	-	1	-	1	-	5
Primo dirigente	8	6	2	1	-	-	-	-	4	-	1	-	1	-	4
Direzione generale per i servizi periferici del Tesoro	169	131	5	1	13	2	14	-	36	6	44	6	44	2	120
Dirigenti	1	-	-	-	-	-	-	-	-	-	-	-	-	-	-
Primo dirigente	1	-	-	-	-	-	-	-	-	-	-	-	-	-	-
Dirigenti dei servizi periferici del Tesoro	168	131	5	1	13	2	14	-	36	6	44	6	44	2	120
Dirigente superiore	40	29	-	-	1	-	1	-	9	-	19	-	19	-	29
Primo dirigente	128	102	5	1	13	2	13	-	27	6	25	6	25	2	91

Segue Tab. 8 - Dirigenti per amministrazione, ruolo, qualifica, classe di età e sesso

SERVIZIO RUOLO E QUALIFICA	POSTI		C L A S S E						E T A'						S E S S O						TOTALI	
	Organico	Occupati	inferiore a 40		40-45		45-50		50-55		55-60		60 e oltre		M.	F.	M.	F.	M.	F.		
			M.	F.	M.	F.	M.	F.	M.	F.	M.	F.	M.	F.								
<b>TESORO</b> (Segue)																						
Ragioneria generale dello Stato	648	536	10	1	34	4	137	9	79	6	103	7	143	3	506	30						
Servizi centrali	360	355	9	-	23	3	117	8	50	5	46	3	88	3	333	22						
Ragioniere generale dello Stato	1	1	-	-	-	-	-	-	-	-	-	-	-	-	1	-						
Dirigente generale	10	28	-	-	-	-	-	-	1	-	7	-	17	-	28	-						
Dirigente superiore	107	106	-	-	-	-	-	-	9	-	24	3	60	3	100	6						
Primo dirigente	242	220	9	-	23	3	107	8	40	5	15	-	10	-	204	16						
Ispettorato generale di finanza	150	66	-	-	4	-	10	-	21	-	21	-	10	-	66	-						
Dirigente superiore	70	66	-	-	4	-	10	-	21	-	21	-	10	-	66	-						
Primo dirigente	80	-	-	-	-	-	-	-	8	-	36	-	45	-	107	8						
Ragioniere provinciali dello Stato	138	36	1	1	7	1	10	1	2	-	8	4	26	-	36	-						
Dirigente superiore	40	79	-	-	7	1	10	1	6	-	28	4	19	-	71	8						
Primo dirigente	98	-	1	1	7	1	10	1	6	-	28	4	19	-	71	8						
<b>RIASSUNTO</b>																						
Ragioniere generale dello Stato	1	1	-	-	-	-	-	-	-	-	-	-	-	-	1	-						
Dirigente generale	20	45	-	-	-	-	-	-	9	-	13	-	19	1	44	1						
Dirigente superiore	340	316	-	-	4	-	18	-	42	-	95	4	150	3	309	7						
Primo dirigente	677	495	18	2	45	7	142	14	79	10	92	12	72	2	448	47						
<b>TOTALE</b>	<b>1.038</b>	<b>857</b>	<b>18</b>	<b>2</b>	<b>49</b>	<b>7</b>	<b>163</b>	<b>14</b>	<b>130</b>	<b>10</b>	<b>200</b>	<b>16</b>	<b>242</b>	<b>6</b>	<b>802</b>	<b>55</b>						
<b>TRASPORTI</b>																						
Direzione generale dell'aviazione civile	69	62	-	-	3	-	19	1	14	-	14	-	11	-	61	1						
Dirigenti generali	5	7	-	-	-	-	2	-	-	-	3	-	2	-	7	-						
Dirigente generale	5	7	-	-	-	-	2	-	-	-	3	-	2	-	7	-						
Dirigenti amministrativi	18	17	-	-	3	-	6	1	3	-	3	-	1	-	16	1						
Dirigente superiore	5	5	-	-	-	-	-	-	1	-	2	-	1	-	4	-						
Primo dirigente	13	12	-	-	3	-	6	1	2	-	1	-	1	-	12	1						
Dirigenti della navigazione aerea	12	8	-	-	-	-	2	-	3	-	1	-	2	-	8	-						
Dirigente superiore	5	5	-	-	-	-	-	-	2	-	1	-	2	-	5	-						
Primo dirigente	7	3	-	-	-	-	2	-	1	-	1	-	2	-	8	-						
Dirigenti di aeroporto	26	22	-	-	-	-	5	-	6	-	6	-	5	-	33	3						
Dirigente superiore	6	5	-	-	-	-	-	-	2	-	2	-	3	-	17	-						
Primo dirigente	20	17	-	-	-	-	5	-	4	-	4	-	2	-	16	-						
Dirigenti tecnici	8	8	-	-	-	-	4	-	2	-	1	-	1	-	8	-						
Dirigente superiore	3	3	-	-	-	-	4	-	2	-	1	-	1	-	3	-						
Primo dirigente	5	5	-	-	-	-	-	-	2	-	2	-	1	-	5	-						
Direzione generale della motorizzazione civile e dei trasporti in concessione	126	59	-	-	2	1	2	1	7	1	8	1	36	-	55	4						
Direttore generale (Dirigente generale)	1	1	-	-	-	-	-	-	-	-	-	-	1	-	1	-						
Dirigente generale	1	1	-	-	-	-	-	-	-	-	-	-	1	-	1	-						
Dirigenti amministrativi	42	32	-	-	1	1	2	1	2	1	5	1	13	-	28	4						
Dirigente generale	3	7	-	-	-	-	-	-	1	-	1	-	3	-	6	-						
Dirigente superiore	9	10	-	-	-	-	-	-	1	-	1	-	8	-	10	1						
Primo dirigente	30	15	-	-	1	1	2	1	4	-	3	1	2	-	12	3						

Segue Tab. 8 - Dirigenti per amministrazione, ruolo, qualifica, classe di età' e sesso

SERVIZIO RUOLO E QUALIFICA	POSTI		CLASSE DI ETÀ'						SESSO						TOTALI		
	Organico	Occupati	inferiore a 40		40-45		45-50		50-55		55-60		60 e oltre		M.	F.	
			M.	F.	M.	F.	M.	F.	M.	F.	M.	F.					
<b>TRASPORTI</b> (Segue)																	
Dirigenti tecnici .....	83	26	-	-	-	-	-	-	-	-	-	-	-	-	-	-	-
Dirigente generale .....	3	5	-	1	-	-	-	-	-	-	-	-	-	22	-	-	26
Dirigente superiore .....	10	8	-	1	-	-	-	-	-	-	-	-	-	4	-	-	5
Primo dirigente .....	70	13	-	-	-	-	-	-	-	-	-	-	-	8	-	-	8
Direzione generale programmazione, organizzazione e coordinamento .....	1	1	-	-	-	-	-	-	-	-	-	-	-	10	-	-	13
Direttore generale (Dirigente generale) .....	1	1	-	-	-	-	-	-	-	-	-	-	-	-	-	-	1
Dirigente generale .....	1	1	-	-	-	-	-	-	-	-	-	-	-	-	-	-	1
<b>RIASSUNTO</b>																	
Dirigente generale .....	13	21	-	1	-	2	-	1	2	1	5	-	-	10	-	-	20
Dirigente superiore .....	38	36	-	4	-	19	1	11	8	13	5	-	-	22	-	-	35
Primo dirigente .....	145	65	-	-	-	21	2	21	1	23	1	1	1	15	-	-	62
<b>TOTALE .....</b>	<b>196</b>	<b>122</b>	<b>-</b>	<b>5</b>	<b>1</b>	<b>42</b>	<b>2</b>	<b>32</b>	<b>11</b>	<b>34</b>	<b>16</b>	<b>1</b>	<b>1</b>	<b>47</b>	<b>-</b>	<b>-</b>	<b>117</b>
<b>TURISMO E SPETTACOLO</b>																	
Amministrazione centrale .....	31	29	-	-	-	4	2	2	9	4	3	-	-	7	-	-	23
Dirigenti .....	31	29	-	-	-	4	2	2	9	4	3	-	-	7	-	-	23
Dirigente generale .....	2	2	-	-	-	-	-	-	-	-	-	-	-	-	-	-	2
Dirigente superiore .....	5	5	-	-	-	-	-	-	-	-	-	-	-	-	-	-	5
Primo dirigente .....	24	22	-	-	-	4	2	2	8	4	2	-	-	2	-	-	16
<b>RIASSUNTO</b>																	
Dirigente generale .....	2	2	-	-	-	-	-	-	-	-	-	-	-	2	-	-	2
Dirigente superiore .....	5	5	-	-	-	-	-	-	-	-	-	-	-	3	-	-	5
Primo dirigente .....	24	22	-	-	-	4	2	2	8	4	2	-	-	2	-	-	16
<b>TOTALE .....</b>	<b>31</b>	<b>29</b>	<b>-</b>	<b>-</b>	<b>-</b>	<b>4</b>	<b>2</b>	<b>2</b>	<b>8</b>	<b>4</b>	<b>3</b>	<b>-</b>	<b>-</b>	<b>7</b>	<b>-</b>	<b>-</b>	<b>23</b>





Segue Tab. 8 - Dirigenti per amministrazione, ruolo, qualifica, classe di età e sesso

SERVIZIO RUOLO E QUALIFICA	POSTI		CLASSE DI ETÀ						SESSO						TOTALI		
	Organico	Occupati	inferiore a 40		40-45		45-50		50-55		55-60		60 e oltre		M.	F.	
			M.	F.	M.	F.	M.	F.	M.	F.	M.	F.					
<b>AZIENDA PER GLI INTERVENTI NEL MERCATO AGRICOLO</b>																	
Dirigenti generali .....	1	1	-	-	-	-	-	-	-	-	-	-	-	-	-	-	1
Dirigente generale .....	1	1	-	-	-	-	-	-	-	-	-	-	-	-	-	-	1
Dirigenti superiori .....	5	2	-	-	-	-	-	-	-	-	-	-	-	-	-	-	2
Dirigente superiore .....	5	2	-	-	-	-	-	-	-	-	-	-	-	-	-	-	2
Primi dirigenti .....	23	12	-	-	5	1	-	-	-	-	-	-	-	-	-	-	10
Primo dirigente .....	23	12	-	-	5	1	-	-	-	-	-	-	-	-	-	-	10
<b>RIASSUNTO</b>																	
Dirigente generale .....	1	1	-	-	-	-	-	-	-	-	-	-	-	-	-	-	1
Dirigente superiore .....	5	2	-	-	-	-	-	-	-	-	-	-	-	-	-	-	2
Primo dirigente .....	23	12	-	-	5	1	-	-	-	-	-	-	-	-	-	-	10
<b>TOTALE .....</b>	<b>29</b>	<b>15</b>	<b>-</b>	<b>-</b>	<b>5</b>	<b>1</b>	<b>-</b>	<b>-</b>	<b>-</b>	<b>-</b>	<b>-</b>	<b>-</b>	<b>-</b>	<b>-</b>	<b>-</b>	<b>-</b>	<b>13</b>
<b>AMMINISTRAZIONE DELLE POSTE E DELLE TELECOMUNICAZIONI</b>																	
Direttore generale d'azienda .....	1	1	-	-	-	-	-	-	-	-	-	-	-	-	-	-	1
Direttore generale di azienda autonoma .....	1	1	-	-	-	-	-	-	-	-	-	-	-	-	-	-	1
Dirigenti generali .....	33	34	-	-	-	-	-	-	-	-	-	-	-	-	-	-	34
Dirigente generale .....	33	34	-	-	-	-	-	-	-	-	-	-	-	-	-	-	34
Dirigenti amministrativi .....	350	156	-	-	2	20	-	-	-	-	-	-	-	-	-	-	151
Dirigente superiore .....	139	107	-	-	-	12	-	-	-	-	-	-	-	-	-	-	104
Primo dirigente .....	211	49	-	-	-	8	-	-	-	-	-	-	-	-	-	-	47
Dirigenti tecnici dei trasporti .....	28	9	-	-	1	3	-	-	-	-	-	-	-	-	-	-	9
Dirigente superiore .....	4	2	-	-	-	-	-	-	-	-	-	-	-	-	-	-	2
Primo dirigente .....	24	7	-	-	-	-	-	-	-	-	-	-	-	-	-	-	7
Dirigenti tecnici delle costruzioni .....	30	30	-	-	1	3	-	-	-	-	-	-	-	-	-	-	30
Dirigente superiore .....	13	10	-	-	3	2	-	-	-	-	-	-	-	-	-	-	20
Primo dirigente .....	27	20	-	-	1	3	-	-	-	-	-	-	-	-	-	-	20
Dirigenti tecnici delle telecomunicazioni .....	61	41	-	-	3	6	-	-	-	-	-	-	-	-	-	-	35
Dirigente superiore .....	26	18	-	-	1	2	-	-	-	-	-	-	-	-	-	-	17
Primo dirigente .....	35	23	-	-	2	4	-	-	-	-	-	-	-	-	-	-	18
<b>RIASSUNTO</b>																	
Direttore generale di azienda autonoma .....	1	1	-	-	-	-	-	-	-	-	-	-	-	-	-	-	1
Dirigente generale .....	33	34	-	-	-	-	-	-	-	-	-	-	-	-	-	-	34
Dirigente superiore .....	182	137	-	-	12	14	-	-	-	-	-	-	-	-	-	-	133
Primo dirigente .....	297	99	-	-	2	16	-	-	-	-	-	-	-	-	-	-	92
<b>TOTALE .....</b>	<b>513</b>	<b>271</b>	<b>-</b>	<b>-</b>	<b>12</b>	<b>32</b>	<b>-</b>	<b>-</b>	<b>-</b>	<b>95</b>	<b>7</b>	<b>119</b>	<b>4</b>	<b>260</b>	<b>11</b>	<b>11</b>	

Segue Tab. 8 - Dirigenti per amministrazione, ruolo, qualifica, classe di età e sesso

SERVIZIO RUOLO E QUALIFICA	POSTI		CLASSE DI ETÀ						SESSO						TOTALI	
	Organice	Occupati	inferiore a 40		40-45		45-50		50-55		55-60		60 e oltre			
			M.	F.	M.	F.	M.	F.	M.	F.	M.	F.	M.	F.		
<b>AZIENDA DI STATO PER I SERVIZI TELEFONICI</b>																
Direttore generale d'azienda .....	1	-	-	-	-	-	-	-	-	-	-	-	-	-	-	-
Dirigente generale .....	1	-	-	-	-	-	-	-	-	-	-	-	-	-	-	-
Dirigenti amministrativi .....	46	28	-	-	-	-	-	-	-	-	-	-	-	-	-	-
Dirigente generale .....	4	3	-	-	-	-	-	-	-	-	-	-	-	-	-	-
Dirigente superiore .....	14	12	-	2	-	-	-	-	-	-	-	-	-	-	-	-
Primo dirigente .....	28	13	-	-	-	-	-	-	-	-	-	-	-	-	-	-
Dirigenti tecnici .....	54	34	-	-	-	-	-	-	-	-	-	-	-	-	-	-
Dirigente generale .....	4	3	-	-	-	-	-	-	-	-	-	-	-	-	-	-
Dirigente superiore .....	18	15	-	-	-	-	-	-	-	-	-	-	-	-	-	-
Primo dirigente .....	32	16	-	-	-	-	-	-	-	-	-	-	-	-	-	-
<b>RIASSUNTO</b>																
Dirigente generale .....	9	6	-	-	-	-	-	-	-	-	-	-	-	-	-	-
Dirigente superiore .....	32	27	-	-	-	-	-	-	-	-	-	-	-	-	-	-
Primo dirigente .....	60	29	-	-	2	-	-	3	-	5	-	-	-	1	-	-
<b>TOTALE .....</b>	<b>101</b>	<b>62</b>	<b>-</b>	<b>-</b>	<b>2</b>	<b>-</b>	<b>3</b>	<b>-</b>	<b>3</b>	<b>17</b>	<b>-</b>	<b>-</b>	<b>39</b>	<b>1</b>	<b>-</b>	<b>1</b>

UFFICIO STATISTICO  
ROMA - ITALIA

Tab. 9 - Dirigenti dei ministeri per amministrazione, servizio e qualifica

AMMINISTRAZIONE E SERVIZIO	POSTI occupati	QUALIFICA				
		Ambasciatore	Prefetto di 1° classe ed equiparato	Dirigente generale	Dirigente superiore	Primo dirigente
<b>Presidenza del Consiglio dei ministri.....</b>						
Consiglio di Stato .....	79	-	-	-	-	-
Corte dei Conti .....	11	-	-	1	20	58
Direzione generale delle informazioni letteraria, artistica e scientifica .....	49	-	-	-	7	4
					9	40
<b>Affari esteri.....</b>	19	-	-	1	4	14
Amministrazione centrale .....	530	-	-	-	-	-
Istituto agronomico per l'oltremare di Firenze .....	528	27	74	109	189	131
		27	74	108	188	131
<b>Agricoltura e foreste.....</b>	2	-	-	1	1	-
Amministrazione centrale e periferica .....	99	-	-	-	-	-
Ex Commissariato generale per la pesca .....	72	-	-	11	22	66
Servizio repressione frodi .....	2	-	-	10	15	47
Servizi di ecologia e difesa delle piante coltivate dalle avversità meteoriche .....	5	-	-	-	1	1
Corpo forestale dello Stato .....	2	-	-	1	-	4
	18	-	-	-	1	1
<b>Ambiente.....</b>					5	13
Amministrazione centrale .....	5	-	-	5	-	-
<b>Beni culturali e ambientali.....</b>					5	-
Amministrazione centrale e periferica .....	232	-	-	9	96	127
<b>Bilancio e programmazione economica.....</b>	232	-	-	9	96	127
Amministrazione centrale .....	44	-	-	13	10	21
<b>Commercio con l'estero.....</b>	44	-	-	13	10	21
Amministrazione centrale .....	46	-	-	7	12	27
<b>Difesa.....</b>	46	-	-	7	12	27
Amministrazione centrale e periferica .....	210	-	-	14	71	125
<b>Finanze.....</b>	210	-	-	14	71	125
Amministrazione centrale e Intendenze di finanza .....	713	-	-	12	251	450
Amministrazione periferica del catasto e dei servizi tecnici erariali .....	273	-	-	12	148	113
Amministrazione periferica delle imposte dirette .....	78	-	-	-	21	57
Direzione generale per l'organizzazione dei servizi tributari .....	125	-	-	-	17	108
Dogane .....	8	-	-	-	5	3
Laboratori chimici delle dogane e imposte indirette .....	59	-	-	-	13	46
Uffici tecnici delle imposte di fabbricazione .....	24	-	-	-	7	17
Conservatorie dei registri immobiliari .....	38	-	-	-	10	28
Uffici del registro e degli ispettorati compartimentali .....	18	-	-	-	8	10
	90	-	-	-	22	68
<b>Grazia e giustizia.....</b>	374	-	-	1	86	287
Amministrazione centrale .....	1	-	-	-	-	1
Archivi notarili .....	20	-	-	1	7	12
Istituti di prevenzione e pena .....	48	-	-	-	16	32
Uffici giudiziari .....	305	-	-	-	63	242
<b>Industria, commercio e artigianato.....</b>	205	-	-	10	105	90
Amministrazione centrale .....	83	-	-	10	17	56
Assicurazioni private e di interesse collettivo .....	6	-	-	-	2	4
Camere di commercio, industria, artigianato ed agricoltura .....	68	-	-	-	68	-
Corpo delle miniere .....	22	-	-	-	9	13
Energia nucleare .....	12	-	-	-	5	7
Ispettorato tecnico .....	10	-	-	-	3	7
Proprietà intellettuale .....	4	-	-	-	1	3

Segue Tab. 9 - Dirigenti dei ministeri per amministrazione, servizio e qualifica

AMMINISTRAZIONE E SERVIZIO	POSTI occupati	QUALIFICA				
		Ambasciatore	Prefetto di 1° classe ed equiparato	Dirigente generale	Dirigente superiore	Primo dirigente
<b>Interno.....</b>	<b>1.704</b>	-	64	159	556	925
Amministrazione civile .....	796	-	64	147	350	235
Polizia di Stato .....	768	-	-	11	190	567
Corpo nazionale dei vigili del fuoco .....	140	-	-	1	16	123
<b>Lavori pubblici.....</b>	<b>203</b>	-	1	33	49	120
Amministrazione centrale e periferica .....	203	-	1	33	49	120
<b>Lavoro e previdenza sociale.....</b>	<b>288</b>	-	-	19	47	222
Amministrazione centrale .....	90	-	-	19	15	56
Ispettorato del lavoro .....	104	-	-	-	18	86
Uffici del lavoro e della massima occupazione .....	94	-	-	-	14	80
<b>Marina mercantile.....</b>	<b>36</b>	-	-	8	9	19
Amministrazione centrale e periferica .....	36	-	-	8	9	19
<b>Partecipazioni statali.....</b>	<b>31</b>	-	-	6	5	20
Amministrazione centrale .....	31	-	-	6	5	20
<b>Pubblica istruzione.....</b>	<b>462</b>	-	-	13	262	187
Amministrazione centrale ed Amministrazione scolastica periferica .....	401	-	-	13	220	168
Università' e istituti di istruzione superiore .....	61	-	-	-	42	19
<b>Sanita'.....</b>	<b>262</b>	-	-	16	66	180
Servizi centrali e periferici .....	217	-	-	15	54	148
Istituto superiore di Sanita' .....	15	-	-	1	3	11
Istituto superiore per la prevenzione e la sicurezza del lavoro .....	30	-	-	-	9	21
<b>Tesoro.....</b>	<b>857</b>	-	1	45	316	495
Amministrazione centrale .....	190	-	-	17	79	94
Direzione generale per i servizi periferici del Tesoro .....	131	-	-	-	29	102
Servizi centrali .....	355	-	1	28	106	220
Ispettorato generale di finanza .....	66	-	-	-	66	-
Ragionerie provinciali dello Stato .....	115	-	-	-	36	79
<b>Trasporti.....</b>	<b>122</b>	-	-	21	36	65
Direzione generale dell'aviazione civile ..	62	-	-	7	18	37
Direzione generale della motorizzazione civile e dei trasporti in concessione .....	59	-	-	13	18	28
Direzione generale programmazione, organizzazione e coordinamento .....	1	-	-	1	-	-
<b>Turismo e spettacolo.....</b>	<b>29</b>	-	-	2	5	22
Amministrazione centrale .....	29	-	-	2	5	22
<b>TOTALE..</b>	<b>6.531</b>	<b>27</b>	<b>140</b>	<b>514</b>	<b>2.213</b>	<b>3.637</b>

No.	Description of Work	Budget	Actual	Variance	Percentage	Remarks	1954		1953
							Actual	Percentage	
1	Administrative expenses	100	100	0	100		100	100	100
2	Research expenses	200	180	-20	90		180	200	90
3	Equipment	50	50	0	100		50	50	100
4	Travel	30	30	0	100		30	30	100
5	Printing	20	20	0	100		20	20	100
6	Postage	10	10	0	100		10	10	100
7	Telephone	10	10	0	100		10	10	100
8	Lighting	10	10	0	100		10	10	100
9	Water	10	10	0	100		10	10	100
10	Gas	10	10	0	100		10	10	100
11	Food	10	10	0	100		10	10	100
12	Medical	10	10	0	100		10	10	100
13	Insurance	10	10	0	100		10	10	100
14	Legal	10	10	0	100		10	10	100
15	Other	10	10	0	100		10	10	100
16	TOTAL	1000	950	-50	95		950	1000	95