

Capitoli				Conto della competenza per l'esercizio 1924-25			
Numero			Denominazione	Rapporti fra le colonne	Somme		
del 1923-24	del 1924-25	del 1925-26			previste	accertate	
						pagate	rimaste da pagare
a	b	c	d	e = $\bar{h} \pm i$	f = $p - l$	g = $q - m$	h = $p + q - m$
SPESA.							
SPESE EFFETTIVE.							
1	1	1	Spese di personale e generali di amministrazione	(a) 885,080. »	690,954. 20	122,194. 30	813,145. 30
2	2	2	Imposte, tasse e contributi all'Erario	108,000. »	98,202. 83	5,248. 14	103,450. 97
3	3	3	Spese patrimoniali, contrattuali e di liti	(b) 28,500. »	24,528. 08	2,578. 45	27,101. 53
4	4	4	Censi, canoni, livelli, interessi di capitali ed altre annualità passive	(c) 7,845. »	3,360. 75	4,479. 12	7,839. 63
5	5	5	Pensioni, assegni, sussidi di cui all'articolo 10 del regolamento approvato col decreto luogotenenziale 23 maggio 1918, n. 978	(d) 116,950 »	65,710. 29	34,333. 93	100,044. 26
6	6	6	Spese diverse e casuali	(e) 9,115. 25	7,992. 20	36. 50	8,020. 55
7	7	7	Contributi ad altri economati generali nelle spese di amministrazione	per memoria	»	»	»
8	8	8	Residui passivi eliminati ai sensi dell'articolo 36 della legge sulla contabilità generale dello stato e reclamati dai creditori	per memoria	»	»	»
9	9	9	Fondo di riserva	(f) 22,509. 75	»	»	»
9 IV	9 bis	»	Saldo impegni di spese residue per « Spese di personale e generali di amministrazione » riferibili all'esercizio 1921-22 e retro (g)	»	»	»	»
Totale spese effettive				1,178,000. »	890,745. 35	168,865. 23	1,059,610. 12

- (a) Compresse lire 8,000 prelevate dal Fondo di riserva con decreto del ministro guardasigilli in data 25 giugno 1925.
 (b) Compresse lire 16,000 prelevate dal Fondo di riserva con decreto del ministro guardasigilli in data 3 gennaio e 30 marzo 1925.
 (c) Compresse lire 400 prelevate dal Fondo di riserva con decreto del ministro guardasigilli in data 25 giugno 1925.
 (d) Compresse lire 5,000 prelevate dal Fondo di riserva con decreto del ministro guardasigilli in data 15 novembre 1924.

(e) Compre
(f) Somma
Preleva

(g) Modifica

SPESA.

generale dei benefici vacanti di Napoli.

Somme		Economie		Conto dei residui degli esercizi precedenti					Pagamenti		Residui
accertate		o		Al 1° luglio 1924	Pagati	Rimasti da pagare	TOTALE	o eccedenze per assegnazioni speciali		passivi al 30 giugno 1925	
rimaste da pagare		maggiori spese		Colonna q del conto consuntivo 1923-24			Colonne l + m			(competenza e residui)	
g = q - m		i = h - e		k = n ± o	l = p - f	m = q - g	n = p + q - h	o = n - k		p = f + l	
h = p + q - n										q = g + m	
51. 20	122,104. 30	813,145. 59	71,934. 41	153,203. 34	146,543. 03	6,404. 05	152,647. 08	556. 23	837,494. 23	128,298. 44	
02. 83	5,248. 44	103,450. 97	4,549. 03	12,152. 44	6,190. 69	2,873. 85	9,064. 54	3,087. 90	104,333. 52	8,121. 99	
28. 08	2,573. 15	27,101. 23	1,398. 77	2,152. »	1,628. 30	25. »	1,653. 30	498. 70	26,156. 38	2,598. 15	
30. 75	4,479. 12	7,839. 87	5. 13	7,631. 60	2,609. 05	4,850. 85	7,459. 90	171. 70	5,969. 80	9,329. 97	
0. 29	34,333. 30	100,044. 22	16,905. 78	112,105. 38	23,613. 81	75,657. 07	99,270. 88	12,834. 50	89,324. 10	109,991. »	
2. 20	36. 30	8,028. 70	1,086. 55	603. 70	»	56. 70	56. 70	547. »	7,992. 20	93. 20	
	»	»	»	»	»	»	»	»	»	»	
	»	»	»	222. »	222. »	»	222. »	»	222. »	»	
	»	»	22,509. 75	»	»	»	»	»	»	»	
	»	»	»	213. 66	»	»	»	213. 66	»	»	
35	168,865. 23	1,059,610. 58	118,389. 42	288,284. 09	180,806. 88	89,567. 52	270,374. 40	17,909. 69	1,071,552. 23	253,432. 75	

(e) Comprese lire 2,615.25 prelevate dal Fondo di riserva con decreto del ministro guardasigilli in data 7 agosto 1924.

(f) Somma autorizzata dallo stato di previsione L. 54,525. »

Prelevamenti disposti come da elenco annesso alla nota preliminare » 32,015.25

Fondo che si porta in economia L. 22,509.75

(g) Modificata la denominazione del capitolo col Regio decreto 25 giugno 1925, n. 1128.

RENDICONTO GENERALE
PER L'ESERCIZIO FINANZIARIO
1924-25.

Economato generale del beneficiario

Capitoli			Conto della competenza per l'esercizio			TOTALE	
Numero			Denominazione	Somme			Colonne f + g
del 1923-24	del 1924-25	del 1925-26		previste	accertate		
a	b	c	d	e	f	g	h
			Rapporti fra le colonne	= h ± i	= p - l	= q - m	= p + q -
MOVIMENTO DI CAPITALI.							
10	10	10	Rinvestimento di capitali, estinzione di prestiti e di altre passività patrimoniali, prestiti ed anticipazioni	522,000. »	23,063. 25	85,734. 80	108,79
			Totale generale delle spese . . .	1,700,000. »	913,808. 60	254,000. 12	1,168,40

Visto e riconosciuto conforme alle scritture della Corte dei conti, giusta la deliberazione della Corte a Sezioni riunite di pari data.

Roma, addì 12 dicembre 1925.

IL PRESIDENTE
PEANO.

o generale dei benefici vacanti di Napoli.

SPESA.

Somme		Esercizio 1924-25		Conto dei residui degli esercizi precedenti				Pagamenti	Residui	
accertate		Economie o maggiori spese	Al 1° luglio 1924	Pagati	Rimasti da pagare	TOTALE	Economie o eccedenze per assegnazioni speciali	complessivi (competenza e residui)	passivi al 30 giugno 1925	
rimaste da pagare	TOTALE Colonne f + g		Colonna q del conto consuntivo 1923-24			Colonne l + m				
g = q - m	h = p + q - n	i = h - e	k = n - o	l = p - f	m = q - g	n = p + q - h	o = n - k	p = f + l	q = g + m	
063. 25	85,734. 80	108,798. 14	— 413,201. 86	220,479. 93	98,690. »	121,189. 93	219,879. 93	— 600. »	121,753. 25	206,924. 82
08. 60	254,000. 12	1,168,408. 72	— 531,591. 28	508,764. 02	279,496. 88	210,757. 45	490,254. 33	— 18,509. 69	1,193,305. 48	465,357. 57

Roma, addì 6 dicembre 1925.

IL MINISTRO
ROCCO.

Capitoli			Conto della competenza per l'esercizio 1924-25						
Numero			Denominazione	Somme				Maggiori o minori entrate	
del 1923-24	del 1924-25	del 1925-26		previste	accertate				
					riscosse	rimaste da risuotere	TOTALE — Colonne f + g		
a	b	c	d	e = h ± i	f = q + r - l - m	g = s - n	h = q + r + s - o	i = h - e	
ENTRATA.									
ENTRATE EFFETTIVE.									
1	1	1	Redditi patrimoniali	220,115. »	126,179. 74	95,822. 45	222,002. 16	+ 1,887. 16	154,5
2	2	2	Proventi dei benefici vacanti	213,000. » ^(a)	125,974. 99	22,617. 30	148,592. 29	- 64,407. 71	6,2
3	3	3	Ricupero di crediti verso funzionari o contabili e loro corresponsabili derivanti da condanne pronunciate dalla Corte dei conti	<i>per memoria</i>	»	»	»	»	»
4	4	4	Entrate diverse ed eventuali	104,000. »	58,362. 74	25,665. 89	84,028. 63	- 19,971. 57	54,3
5	5	5	Contributi di altri Economati generali nelle spese di ammi- nistrazione	65,000. »	»	100,000. »	100,000. »	+ 35,000. »	65,0
Totale entrate effettive . . .				602,115. »	310,517. 44	244,105. 64	554,623. 08	- 47,491. 92	280,1
MOVIMENTO DI CAPITALI.									
6	6	6	Esazione di capitali, di prestiti e di anticipazioni. . . .	11,000. »	57. 20	550. »	607. 20	- 10,392. 50	40,7
Totale generale delle entrate . . .				613,115. »	310,574. 64	244,655. 64	555,230. 28	- 57,884. 72	320,9

(a) Comprese lire 83,000 aumentate con decreto Reale in data 25 giugno 1925, n. 1128.

Visto e riconosciuto conforme alle scritture della Corte dei conti, giusta
la deliberazione della Corte a Sezioni riunite di pari data.

Roma, addì 12 dicembre 1925.

IL PRESIDENTE
PEANO.

ENTRATA.

o generale dei benefici vacanti di Palermo.

zio 1924-25

		Conto dei residui degli esercizi precedenti					Residui attivi al 30 giugno 1925			
Maggiori o minori entrate		Al 1° luglio 1924 Colonne r e s del conto consuntivo 1923-24	Riscossi		Rimasti da riscuotere	TOTALE Colonne l + m + n	Aumenti o diminuzioni	Versamenti (Competenza e residui)	Somme riscosse e non versate	Somme da riscuotere
h = r + s - o	i = h - e	k = o ± p	l = q + r - f - m	m = q + r - f - l	n = s - g	o = q + r + s - h	p = o - k	q = f + l + m - r	r = f + l + m - q	s = g + n
2,002. 16 +	1,887. 10	154,590. 61	6,817. 90	77,907. 53	69,865. 18	154,590. 61	»	206,802. 51	4,102. 63	165,687. 63
8,592. 29 -	64,407. 71	6,233. 87	6,233. 87	»	»	6,233. 87	»	114,078. 04	18,130. 82	22,617. 30
»	»	»	»	»	»	»	»	»	»	»
4,023. 63 -	19,971. 57	54,358. 09	150. 15	32,383. 65	21,846. 03	54,079. 53	278. 56	89,067. 49	1,528. 75	47,511. 92
0,000. » +	35,000. »	65,000. »	»	65,000. »	»	65,000. »	»	65,000. »	»	100,000. »
4,623. 08 -	47,491. 32	280,182. 57	12,901. 62	175,291. 18	91,711. 21	279,904. 01	278. 56	474,948. 04	23,762. 20	335,816. 85
607. 20 -	10,332. 80	40,789. 88	»	10,819. 71	19,638. 17	30,457. 88	10,332. »	10,876. 91	»	20,188. 17
5,230. 28 -	57,884. 72	320,972. 45	12,901. 62	186,110. 89	111,349. 38	310,361. 89	10,610. 56	485,824. 95	23,762. 20	356,005. 02

Roma, addì 6 dicembre 1925.

IL MINISTRO
ROCCO.

Capitoli			Conto della competenza per			Benefici l'esercizio	
Numero			Denominazione	Somme			
del 1923-24	del 1924-25	del 1925-26		previste	accertate		
					pagate		rimaste da pagare
a	b	c	d	e = h ± i	f = p - l	g = q - m	h = p + q
SPESA:							
SPESE EFFETTIVE.							
1	1	1	Spese di personale e generali di amministrazione	(a) 405,200. »	296,740. 02	75,958. 30	372,6
2	2	2	Imposte, tasse e contributi all'Erario.	(b) 54,600. »	31,847. 73	22,691. 84	54,5
3	3	3	Spese patrimoniali, contrattuali e di liti	3,000. »	519. 98	»	5
4	4	4	Censi, canoni, livelli, interessi di capitali ed altre annualità passive . . .	<i>per memoria</i>	»	»	»
5	5	5	Pensioni, assegni, sussidi di cui all'articolo 10 del regolamento approvato col decreto luogotenenziale 23 maggio 1918, n. 978	100,000. »	63,755. 09	41,907. 24	105,6
6	6	6	Spese diverse e casuali	(c) 14,500. »	500. »	10,481. 03	10,9
7	7	7	Contributi ad altri economati generali nelle spese di amministrazione . .	<i>per memoria</i>	»	»	»
8	8	8	Residui passivi eliminati ai sensi dell'articolo 36 della legge sulla contabilità generale dello Stato e reclamati dai creditori	<i>per memoria</i>	»	»	»
9	9	9	Fondo di riserva	(d) 9,815. »	»	»	»
Totale spese effettive . . .				596,115. »	393,362. 82	151,038. 42	544,

(a) Compresse lire 68,000 aumentate con decreto Reale 25 giugno 1925, n. 1128.

(b) Compresse lire 5,000 aumentate con decreto Reale 25 giugno 1925, n. 1128 e lire 600 prelevate dal Fondo di riserva con decreto del ministro guardasigilli in data 29 giugno 1925.

(c) Compresse lire 10,000 aumentate con decreto Reale 25 giugno 1925, n. 1128 e lire 500 prelevate dal Fondo di riserva con decreto del ministro guardasigilli in data 25 giugno 1925.

(d) Somme
Prelevate

o generale dei benefici vacanti di Palermo.

SPESA.

Somme		l'esercizio 1924-25		Conto dei residui degli esercizi precedenti				Pagamenti		Residui
accertate		Economie		Al 1° luglio 1924	Pagati	Rimasti da pagare	TOTALE	complessivi		passivi
rimaste da pagare		o maggiori spese		Colonna q del conto consuntivo 1923-24			Colonne l + m	(competenza e residui)		al 30 giugno 1925
g = q - m		i = h - e		k = n ± a	l = p - f	m = q - g	n = p + q - h	p = f + l		q = g + m
h = p + q - n								o = n - k		
0.02	75,958.33	372,698.33	— 32,501.67	64,744.55	60,829.46	3,913.72	64,743.18	— 1.37	357,569.48	79,872.03
7.73	22,691.84	54,539.57	— 60.43	26,946.70	17,667.95	9,278.75	26,946.70	»	49,515.68	31,970.59
9.98	»	519.98	— 2,480.02	1,315.99	922.83	393.16	1,315.99	»	1,442.81	393.16
»	»	»	»	»	»	»	»	»	»	»
5.09	41,907.24	105,662.33	— 3,337.67	90,721.18	57,551.90	29,025.24	86,577.14	— 4,144.04	121,306.99	70,932.48
0. »	10,481.03	10,981.03	— 3,518.97	1,174.25	»	1,174.25	1,174.25	»	500. »	11,655.28
»	»	»	»	»	»	»	»	»	»	»
»	»	»	»	»	»	»	»	»	»	»
»	»	»	— 9,815. »	»	»	»	»	»	»	»
2.82	151,038.42	544,401.24	— 51,713.76	184,902.67	136,972.14	43,785.12	180,757.26	— 4,145.41	530,334.96	194,823.54

riserva con decreto
ra con decreto del

(d) Somma autorizzata con lo stato di previsione L. 10,915
Prelevamenti disposti come da elenco annesso alla nota preliminare » 1,100
Fondo che si porta in economia L. 9,815

RENDICONTO GENERALE
PER L'ESERCIZIO FINANZIARIO
1924-25.

Economato generale dei benefici

Capitoli				Conto della competenza per l'esercizio			
Numero			Denominazione	previste	Somme accertate		
del 1923-24	del 1924-25	del 1925-26			Rapporti fra le colonne	pagate	rimaste da pagare
MOVIMENTO DI CAPITALI.							
10	10	10	Rinvestimento di capitali, estinzione di prestiti e di altre passività patrimoniali; prestiti ed anticipazioni	17,000. »	550. »	6,057. 20	
			Totale generale delle spese . . .	613,115. »	393,912. 82	157,005. 62	

Visto e riconosciuto conforme alle scritture della Corte dei conti, giusta la deliberazione della Corte a Sezioni riunite di pari data.

Roma, addì 12 dicembre 1925.

IL PRESIDENTE
PEANO.

Capitoli			Conto della competenza per l'esercizio 1924-25						
Numero			Denominazione	Somme				Maggiori o minori entrate	
del 1923-24	del 1924-25	del 1925-26		previste	accertate				
					riscosse	rimaste da risuotere	TOTALE — Colonne f + g		
a	b	c	d	e = h ± i	f = q + r - l - m	g = s - n	h = q + r + s - o	i = h - e	
ENTRATA.									
ENTRATE EFFETTIVE.									
1	1	1	Redditi patrimoniali	1,855,480. »	1,127,264. 93	777,359. 84	1,904,624. 77	+	49,144. 77
2	2	2	Proventi dei benefici vacanti	161,000. »	193,360. 11	»	193,360. 11	+	32,360. 11
3	3	3	Ricupero di crediti verso funzionari o contabili e loro corresponsabili derivanti da condanne pronunciate dalla Corte dei conti	<i>per memoria</i>	»	»	»	»	»
4	4	4	Entrate diverse ed eventuali	75,300. »	85,717. 58	4. 78	85,722. 36	+	10,422. 36
5	5	5	Contributi di altri economati generali nelle spese di ammi- nistrazione	<i>per memoria</i>	»	»	»	»	»
Totale entrate effettive . . .				2,091,780. »	1,406,342. 62	777,364. 62	2,183,707. 24	+	91,927. 24
MOVIMENTO DI CAPITALI.									
6	6	6	Esazione di capitali, di prestiti e di anticipazioni	1,020,000. »	122,926. 42	»	122,926. 42	-	897,073. 58
Totale generale delle entrate . . .				3,111,780. »	1,529,269. 04	777,364. 62	2,306,633. 66	-	805,146. 34

Visto e riconosciuto conforme alle scritture della Corte dei conti, giusta
la deliberazione della Corte a Sezioni riunite di pari data.

Roma, addì 12 dicembre 1925.

IL PRESIDENTE
PEANO.

o generale del

benefici vacanti di Torino.

ENTRATA.

izio 1924-25

		Conto dei residui degli esercizi precedenti					Residui attivi al 30 giugno 1925			
TOTALE — Colonne f + g	Maggiori o minori entrate i = h - e	Al 1° luglio 1924	Riscossi		Rimasti da riscuotere	TOTALE — Colonne l + m + n	Aumenti o diminuzioni	Versamenti (Competenza e residui)	Somme riscosse e non versate	Somme da riscuotere
		Colonne r e s del conto consuntivo 1923-24	negli esercizi precedenti e rimasti da versare al 30 giugno 1924	nel 1924-25	n	o	p	q	r	s
h	i	k	l	m	n	o	p	q	r	s
+ r + s - o	= h - e	= o ± p	= q + r - f - m	= q + r - f - l	= s - g	= q + r + s - h	= o - k	= f + l + m - r	= f + l + m - q	= g + n
4,624.77 +	49,144.77	47,441.61	61.22	9,440.24	37,940.15	47,441.61	»	1,136,766.39	»	815,299.99
3,360.11 +	32,360.11	6,222.52	6,222.52	»	»	6,222.52	»	217,674.61	30,537.02	»
»	»	»	»	»	»	»	»	»	»	»
5,722.36 +	10,422.36	5,471.48	»	4,616.95	854.53	5,471.48	»	90,334.53	»	859.31
»	»	»	»	»	»	»	»	»	»	»
3,707.24 +	91,927.24	46,690.57	6,161.30	14,057.19	38,794.68	46,690.57	»	1,444,775.53	30,537.02	816,159.30
2,926.42	897,073.58	10,386.89	»	400. »	15,986.89	16,386.89	»	123,326.42	»	15,986.89
6,633.66	805,146.34	63,077.46	6,161.30	14,457.19	54,781.57	63,077.46	»	1,568,101.95	30,537.02	832,146.19

Roma, addì 6 dicembre 1925.

IL MINISTRO
ROCCO.

RENDICONTO GENERALE
PER L'ESERCIZIO FINANZIARIO
1924-25.

Economato generale del benefici v
esercizio

Numero			Capitoli	Conto della competenza per esercizio			Rapporti fra le colonne	e = h ± i	f = p - l	g = q - m	h = p + q -
del 1923-24	del 1924-25	del 1925-26		Denominazione	previste	Somme accertate					
a	b	c	d			pagate	rimaste da pagare				TOTALE Colonne 1+2+3+4+5+6+7+8+9 h
SPESA.											
SPESE EFFETTIVE.											
1	1	1	Spese di personale e generali di amministrazione	(a)	699,000. »	593,983. 55	68,530. 88				662,514. 76
2	2	2	Imposte, tasse e contributi all'Erario		279,000. »	131,742. 15	146,715. 70				278,457. 85
3	3	3	Spese patrimoniali, contrattuali e di liti		43,000. »	6,699. 94	29,681. 64				36,381. 58
4	4	4	Censi, canoni, livelli, interessi di capitali ed altre annualità passive . . .		62,000. »	32,518. 42	29,310. 60				61,829. 18
5	5	5	Pensioni, assegni, sussidi di cui all'articolo 10 del regolamento approvato col decreto luogotenenziale 23 maggio 1918, n. 978		557,000. »	353,445. 48	177,933. 50				531,378. 02
6	6	6	Spese diverse e casuali		10,000. »	226. 69	»				226. 69
7	7	7	Contributi ad altri economati generali nelle spese di amministrazione . .		295,000. »	»	120,000. 00				120,000. 00
8	8	8	Residui passivi eliminati ai sensi dell'articolo 36 della legge sulla contabilità generale dello Stato e reclamati dai creditori		per memoria	»	»				»
9	9	9	Fondo di riserva		(b) 61,780. »	»	»				»
Totale delle spese effettive . . .					2,006,780. »	1,418,616. 23	572,474. 82				1,690,791. 11

(a) Comprese lire 50,000 prelevate dal Fondo di riserva con decreto del ministro guardasigilli in data 25 giugno 1925.

(b) Somma Prelevata

SPESA.

o generale dei benefici vacanti di Torino.

Somme		esercizio 1924-25		Conto dei residui degli esercizi precedenti					Pagamenti	Residui
accertate		Economie	Al 1° luglio 1924	Pagati	Rimasti da pagare	TOTALE	Economie o eccedenze per assegnazioni speciali	complessivi	passivi	
rimaste da pagare		o maggiori spese	Colonna q del conto consuntivo 1923-24			Colonne l + m		(competenza e residui)	al 30 giugno 1925	
g	h	i	k	l	m	n	o	p	q	
= q - m	= p + q - n	= h - e	= n ± o	= p -	= q - g	= p + q - h	= n - k	= j + l	= g + m	
983.55	68,530.88	602,514.43	36,485.57	104,716.78	103,097.48	1,438.27	104,235.45	481.33	697,080.73	69,669.15
742.45	146,745.74	278,457.89	542.11	160,713.91	160,713.91	»	160,713.91	»	292,456.06	146,715.74
699.94	29,084.62	36,384.58	6,615.42	24,075.05	4,367.50	15,530.05	19,897.55	4,177.50	11,067.44	45,214.69
518.42	29,310.66	61,829.08	170.92	37,474.34	30,019.37	7,454.97	37,474.34	»	62,537.79	36,765.63
445.48	177,933. »	531,378.48	25,621.52	306,579.90	157,544.42	132,714.18	290,258.60	16,321.30	510,989.90	310,647.18
226.69	»	226.69	9,773.31	500. »	»	500. »	500. »	»	226.69	500. »
»	120,000. »	120,000. »	175,000. »	100,000. »	100,000. »	»	100,000. »	»	100,000. »	120,000. »
»	»	»	»	»	»	»	»	»	»	»
»	»	»	61,780. »	»	»	»	»	»	»	»
616.23	572,174.82	1,690,791.15	315,988.85	734,059.98	555,742.38	157,337.47	713,079.85	20,980.13	1,674,358.61	729,512.39

(b) Somma autorizzata con lo stato di previsione L. 111,780
 Prelevamenti disposti come da elenco annesso alla nota preliminare » 50,000

Fondo che si porta in economia L. 61,780

RENDICONTO GENERALE
PER L'ESERCIZIO FINANZIARIO
1924-25.

Economato generale dei benefici

Capitoli				Conto della competenza per esercizio 1924-25			
Numero			Denominazione	previste	Somme		
del 1923-24	del 1924-25	del 1925-26			Rapporti fra le colonne	accettate	
						pagate	rimaste da pagare
a	b	c	d	e = h ± i	f = p - l	g = q - m	
MOVIMENTO DI CAPITALI.							
10	10	10	Rinvestimento di capitali, estinzione di prestiti e di altre passività patrimoniali; prestiti ed anticipazioni	1,105,000. »	1,003,643. 64	90,956. 12	1,094,599. 72
			Totale generale delle spese . . .	3,111,780. »	2,122,259. 87	663,131. 04	2,785,390. 83

Visto e riconosciuto conforme alle scritture della Corte dei conti, giusta la deliberazione della Corte a Sezioni riunite di pari data.

Roma, addì 12 dicembre 1925.

IL PRESIDENTE
PEANO.

SPESA.

to generale dei benefici vacanti di Torino.

Somme		Economie		Conto dei residui degli esercizi precedenti			Pagamenti		Residui	
accettate		o		Al 1° luglio 1924	Pagati	Rimasti da pagare	TOTALE	Economie o eccedenze per assegnazioni speciali	complessivi	passivi
rimaste da pagare		maggiori spese		Colonna q del conto consuntivo 1923-24			Colonne l + m		(competenza e residui)	al 30 giugno 1925
g	h	i	k	l	m	n	o	p	q	
= q - m	= p + q - n	= h - e	= n ± o	= p - f	= q - g	= p + q - h	= n - k	= f + l	= g + m	
643. 64	90,956. 12	1,094,599. 76	10,400. 24	118,094. 60	118,004. 60	90. »	118,094. 60	»	1,121,648. 24	91,046. 12
59. 87	663,131. 04	2,785,390. 91	326,389. 09	852,154. 58	673,746. 98	157,427. 47	831,174. 45	20,980. 13	2,796,006. 85	820,558. 51

Roma, 6 dicembre 1925.

IL MINISTRO
ROCCO.

Capitoli				Conto della competenza per l'esercizio 1924-25					
Numero			Denominazione	Somme				Maggiori o minori entrate	
del 1923-24	del 1924-25	del 1925-26		previste	accertate				
					riscosse	rimaste da riscuotere	TOTALE — Colonne f + g		
a	b	c	d	e = h ± i	f = q + r - l - m	g = s - n	h = q + r + s - o	i = h - e	
ENTRATA.									
ENTRATE EFFETTIVE.									
1	1	1	Redditi patrimoniali	41,319. »	28,880. 78	88. 04	28,968. 82	- 12,350. 18	2,090.
2	2	2	Proventi dei benefici vacanti	235,000. »	287,315. 67	»	287,315. 67	+ 52,315. 67	8,127.
3	3	3	Ricupero di crediti verso funzionari o contabili e loro corresponsabili derivanti da condanne pronunciate dalla Corte dei conti	<i>per memoria</i>	»	»	»	»	»
4	4	4	Entrate diverse ed eventuali	47,000. »	29,466. 58	23,111. 60	52,578. 18	+ 5,578. 18	89,967.
5	5	5	Contributi di altri economati generali nelle spese di ammi- nistrazione	60,000. »	»	20,000. »	20,000. »	- 40,000. »	35,000.
Totale entrate effettive . . .				383,319. »	345,663. 03	43,199. 64	388,862. 67	+ 5,543. 67	129,185.
MOVIMENTO DI CAPITALI.									
6	6	6	Esazione di capitali, di prestiti e di anticipazioni	16,000. »	»	500. »	500. »	- 15,500. »	15,188.
Totale generale delle entrate . . .				399,319. »	345,663. 03	43,699. 64	389,362. 67	- 9,956. 33	144,374.

Visto e riconosciuto conforme alle scritture della Corte dei conti, giusta
la deliberazione della Corte a Sezioni riunite di pari data.

Roma, addì 12 dicembre 1925.

IL PRESIDENTE
PEANO.

Conto generale dei benefici vacanti di Venezia.

ENTRATA.

Esercizio 1924-25		Conto dei residui degli esercizi precedenti					Residui attivi al 30 giugno 1925			
Maggiori o minori entrate	Al 1° luglio 1924 Colonne r e s del conto consuntivo 1923-24	Riscossi		Rimasti da riscuotere	TOTALE Colonne l + m + n	Aumenti o diminuzioni	Versamenti (Competenza e residui)	Residui attivi al 30 giugno 1925		
		negli esercizi precedenti e rimasti da versare al 30 giugno 1924	nel 1924-25					Somme riscosse e non versate	Somme da riscuotere	
h = q + r + s - o	k = o ± p	l = q + r - f - m	m = q + r - f - l	n = s - g	o = q + r + s - h	p = o - k	q = f + l + m - r	r = f + l + m - q	s = g + n	
28,968. 82 -	12,352. 18	2,090. 27	18. 38	211. 34	1,860. 55	2,090. 27	»	29,110. 50	»	1,948. 59
287,315. 67 +	52,315. 67	8,127. 47	8,127. 47	»	»	8,127. 47	»	291,791. 76	3,651. 38	»
»	»	»	»	»	»	»	»	»	»	»
52,578. 18 +	5,578. 18	83,967. 99	»	50,318. 21	33,648. 34	83,966. 55 -	1. 44	79,784. 79	»	56,759. 94
20,000. » -	40,000. »	35,000. »	»	35,000. »	»	35,000. »	»	35,000. »	»	20,000. »
388,862. 67 +	5,543. 67	129,185. 73	8,145. 85	85,529. 55	35,508. 89	129,184. 29 -	1. 44	435,687. 05	3,651. 38	78,708. 53
500. » -	15,500. »	15,188. 41	»	105. 10	15,083. 31	15,188. 41	»	105. 10	»	15,583. 31
389,362. 67 -	9,956. 33	144,374. 14	8,145. 85	85,634. 65	50,592. 20	144,372. 70 -	1. 44	435,792. 15	3,651. 38	94,291. 84

Roma, addì 6 dicembre 1925.

IL MINISTRO
ROCCO.

RENDICONTO GENERALE
PER L'ESERCIZIO FINANZIARIO
1924-25.

Economato generale e benefici

Capitoli			Conto della competenza				
Numero			Denominazione	Somme			
del 1923-24	del 1924-25	del 1925-26		previste	pagate		
					rimaste da pagare	TOTALE	
a	b	c	d	e = h ± i	f = p - l	g = q - n	h = p - q - n
SPESA.							
SPESE EFFETTIVE.							
1	1	1	Spese di personale e generali di amministrazione	(a) 306,381. »	240,303. 66	65,278. 40	305,582. 00
2	2	2	Imposte, tasse e contributi all'Erario	(b) 31,940. »	16,003. »	15,937. 00	31,930. 00
3	3	3	Spese patrimoniali, contrattuali e di liti	1,000. »	»	20. 00	20. 00
4	4	4	Censi, canoni, livelli, interessi di capitali ed altre annualità passive . .	432. »	172. 80	259. 20	432. 00
5	5	5	Pensioni, assegni, sussidi di cui all'articolo 10 del regolamento approvato col decreto luogotenenziale 23 maggio 1918, n. 978	35,480. »	14,303. 88	7,503. 88	21,823. 00
6	6	6	Spese diverse e casuali	1,500. »	60. »	»	60. 00
7	7	7	Contributi ad altri economati generali nelle spese di amministrazione . .	per memoria	»	»	»
8	8	8	Residui passivi eliminati ai sensi dell'articolo 36 della legge sulla contabilità generale dello Stato e reclamati dai creditori	per memoria	»	»	»
9	9	9	Fondo di riserva	(c) 3,886. »	»	»	»
Totale spese effettive				380,619. »	270,843. 34	80,016. 00	359,855. 00

(a) Compresa lire 20,281 prelevate dal Fondo di riserva con i decreti del ministro guardasigilli in data 25 e 28 giugno 1925.

(b) Compresa lire 2,240 prelevate dal Fondo di riserva con decreto del ministro guardasigilli 28 giugno 1925.

(c) Somma Prelevata

SPESA.

Conto generale dei benefici vacanti di Venezia.

Somme		Esercizio 1924-25		Conto dei residui degli esercizi precedenti				Pagamenti	Residui	
pagate	rimaste da pagare	TOTALE Colonne f + g	Economie o maggiori spese	Al 1° luglio 1924 — Colonna q del conto consuntivo 1923-24	Pagati	Rimasti da pagare	TOTALE — Colonne l + m	Economie o eccedenze per assegnazioni speciali	complessivi (competenza e residui)	passivi al 30 giugno 1925
f	g	h	i	k	l	m	n	o	p	q
p - l	g - n	= p + q - n	= h - e	= n - o	= p - f	= q - g	= p + q - h	= n - k	= f + i	= g + m
240,303.66	65,778.	305,582.28	798.72	71,058.95	69,737.64	52.62	69,790.26	1,268.69	310,041.30	65,331.24
16,003. »	15,333.	31,936.50	3.70	26,901.87	26,899.83	2. »	26,901.83	0.04	42,902.83	15,935.50
»	26.	26. »	974. »	»	»	»	»	»	»	26. »
172.80	250.	432. »	»	432. »	129.60	302.40	432. »	»	302.40	561.60
14,303.88	7,318.	21,822.76	13,657.24	21,432.23	5,218.88	14,966.55	20,185.43	1,246.80	19,522.76	22,485.43
60. »	»	60. »	1,440. »	»	»	»	»	»	60. »	»
»	»	»	»	»	»	»	»	»	»	»
»	»	»	»	»	»	»	»	»	»	»
»	»	»	3,886. »	»	»	»	»	»	»	»
70,843.34	80,016.	359,859.34	20,759.66	119,825.05	101,985.95	15,323.57	117,309.52	2,515.53	372,829.29	104,339.57

giugno 1925.

(c) Somma autorizzata allo stato di previsione L. 26,407
 Prelevamenti disposti come da elenco annesso alla nota preliminare » 22,521

Fondo che si porta in economia L. 3,886

RENDICONTO GENERALE
PER L'ESERCIZIO FINANZIARIO
1924-25.

Economato generale dei benefici

Capitoli				Conto della competenza per			
Numero			Denominazione d	Rapporti fra le colonne e = h + i	Somme		
del 1923-24 a	del 1924-25 b	del 1925-26 c			previste	accettate	
						pagate	rimaste da pagare
				f = p - l	g = q - m		
MOVIMENTO DI CAPITALI.							
10	10	10	Rinvestimento di capitali, estinzione di prestiti e di altre passività patrimoniali; prestiti ed anticipazioni.	18,700. »	500. »	2,700. »	
			Totale generale delle spese . . .	399,319. »	271,343. 34	91,716. »	

Visto e riconosciuto conforme alle scritture della Corte dei conti, giusta la deliberazione della Corte a Sezioni riunite di pari data.

Roma, addì 12 dicembre 1925.

IL PRESIDENTE
PEANO.

to generale dei

benefici vacanti di Venezia.

SPESA.

Somme		l'esercizio 1924-25		Conto dei residui degli esercizi precedenti				Pagamenti	Residui	
accertate		Economie	Al 1° luglio 1924	Pagati	Rimasti da pagare	TOTALE	Economie o eccedenze per assegnazioni speciali	complessivi	passivi	
rimaste da pagare		o maggiori spese	Colonna q del conto consuntivo 1923-24			Colonne l + m		(competenza e residui)	al 30 giugno 1925	
g	h	i	k	l	m	n	o	p	q	
= q - m	= p + q - n	= h - e	= n ± o	= p - f	= q - g	= p + q - h	= n - k	= f + l	= g + m	
00. >	2,700. >	3,200. > —	15,500. >	241. 63	>	241. 63	241. 63	>	500. >	2,941. 63
43. 34	91,716. >	363,059. 34 —	36,259. 66	120,066. 68	101,985. 95	15,565. 20	117,551. 15 —	2,515. 53	373,329. 29	107,281. 20

Roma, addì 6 dicembre 1925.

IL MINISTRO
ROCCO.

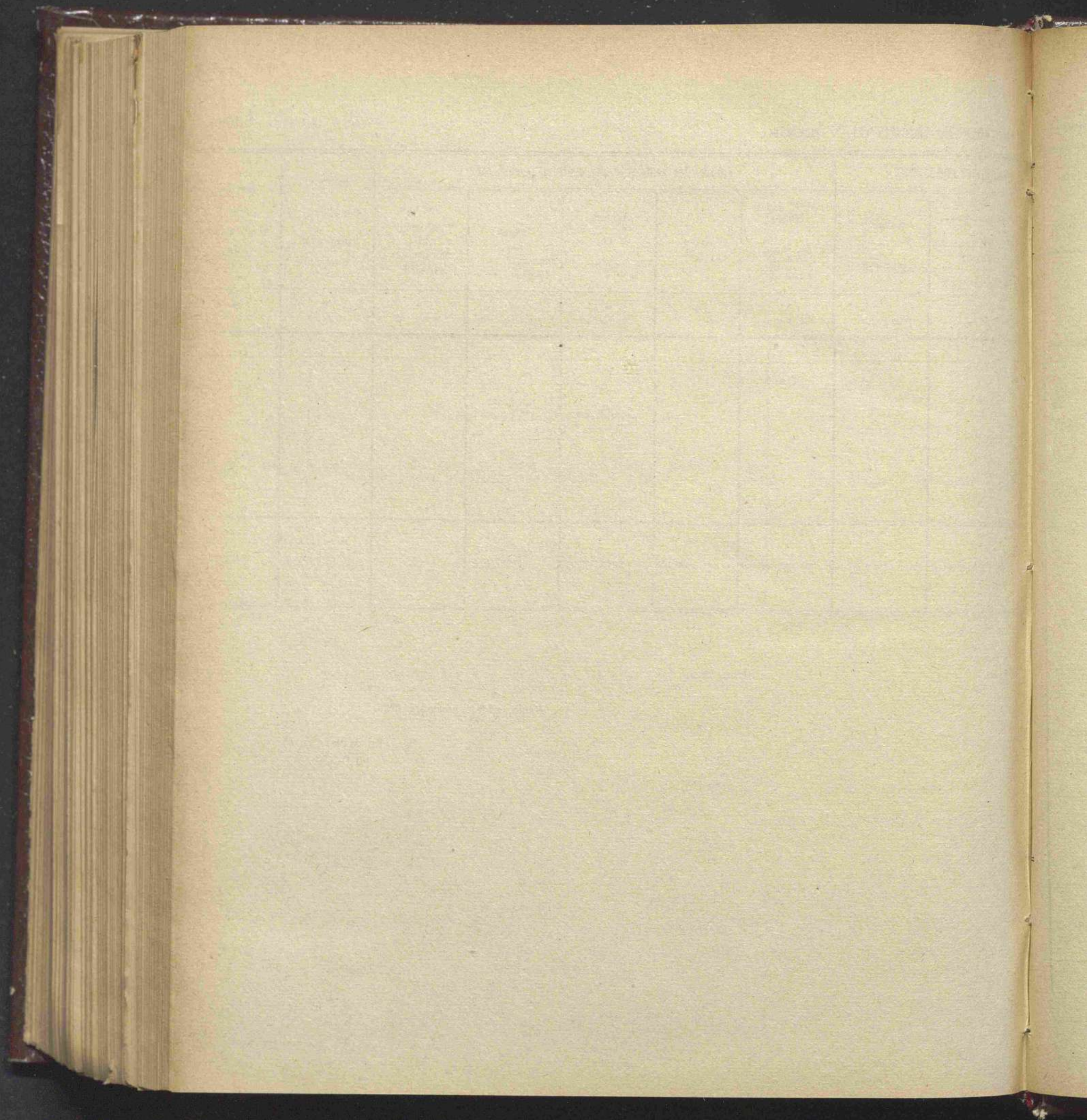

ALLEGATO N. 1

al Conto consuntivo degli Economati generali dei benefici vacanti

per l'esercizio finanziario 1924-25

ATTIVITÀ	Consistenza al 1° luglio 1924	Variazioni dell'esercizio 1924-25	Consistenza al 30 giugno 1925
I. — ATTIVITÀ FINANZIARIE.			
a) Fondo di cassa	631,840. 96	+ 251,580. 66	883,421. 62
b) Residui attivi:			
per somme riscosse dai Subeconomi e non versate all'Economato generale	— 35,046. 51	+ 50,106. 75	15,060. 24
per somme rimaste da riscuotere	169,304. 85	— 119,019. 35	50,285. 50
Totale attività finanziarie	766,099. 30	+ 182,668. 06	948,767. 36
II. — ATTIVITÀ PATRIMONIALI.			
c) Rendita pubblica ed altri titoli di credito.	4,798,866. 66	+ 100. »	4,798,966. 66
d) Beni immobili	»	»	»
e) Beni mobili (mobilio, crediti, ecc.)	17,919. 30	+ 1,460. 50	19,379. 80
f) Censi, canoni, livelli ed altre annualità attive	5,871. »	»	5,871. »
Totale attività patrimoniali	4,822,656. 96	+ 1,560. 50	4,824,217. 46
Totale generale	5,588,756. 26	+ 184,228. 56	5,772,984. 82

Consistenza al 30 giugno 1925	PASSIVITÀ	Consistenza al 1° luglio 1924	Variazioni dell'esercizio 1924-25	Consistenza al 30 giugno 1925
	I. — PASSIVITÀ FINANZIARIE.			
883,421.62	a) Residui passivi	137,789.13	— 7,983.12	129,806.01
15,060.24				
50,285.50	Totale passività finanziarie . . .	137,789.13	— 7,983.12	129,806.01
	II. — PASSIVITÀ PATRIMONIALI.			
948,767.36	b) Censi, canoni, livelli ed altre annualità passive	19,025.20	»	19,025.20
	c) Debiti vari	»	»	»
	Totale passività patrimoniali . . .	19,025.20	»	19,025.20
	III. — PATRIMONIO NETTO.			
4,798,966.66	d) Avanzo finanziario	628,310.17	+ 190,651.18	818,961.35
»	e) Avanzo patrimoniale	4,803,631.76	+ 1,560.50	4,805,192.26
19,379.80				
5,871. »	Totale patrimonio netto . . .	5,431,941.93	+ 192,211.68	5,624,153.61
4,824,217.46				
5,772,984.82	Totale generale . . .	5,588,756.26	+ 184,228.56	5,772,984.82

Roma, 6 dicembre 1925.

IL MINISTRO
ROCCO.

ATTIVITÀ	Consistenza al 1° luglio 1924	Variazioni dell'esercizio 1924-25	Consistenza al 30 giugno 1925	
I. — ATTIVITÀ FINANZIARIE.				
a) Fondo di cassa	1,515,960 02	+	113,635. 07	1,629,595. 09
b) Residui attivi:				
per somme riscosse dai Subeconomi e non versate all'Economato generale . . .	30,601. 69	+	24,266. 17	54,867. 86
per somme rimaste da riscuotere.	443,276. 20	+	23,728. 26	467,004. 46
Totale attività finanziarie	1,989,837. 91	+	161,629. 50	2,151,467. 41
II. — ATTIVITÀ PATRIMONIALI.				
c) Rendita pubblica ed altri titoli di credito.	6,222,605. 66	»		6,222,605. 66
d) Beni immobili	»	»		»
e) Beni mobili (mobilio, crediti, ecc.).	166,218. 10	—	2,093,91	164,124. 19
f) Censi, canoni, livelli ed altre annualità attive.	140,213. 40	—	1,528. 80	138,684. 60
Totale attività patrimoniali	6,529,037. 16	—	3,622. 71	6,525,414. 45
Totale generale	8,518,875. 07	+	158,006. 79	8,676,881. 86

Consistenza al 30 giugno 1925	PASSIVITÀ	Consistenza al 1° luglio 1924	Variazioni dell'esercizio 1924-25	Consistenza al 30 giugno 1925
	I. — PASSIVITÀ FINANZIARIE.			
1,629,595. 09	a) Residui passivi	673,245. 51	— 39,442. 10	633,803. 41
54,867. 86				
467,004. 46	Totale passività finanziarie . . .	673,245. 51	— 39,442. 10	633,803. 41
	II. — PASSIVITÀ PATRIMONIALI.			
2,151,467. 41	b) Censi, canoni, livelli ed altre annualità passive.	897,745. 20	»	897,745. 20
	c) Debiti vari	84. 16	»	84. 16
	Totale passività patrimoniali . . .	897,829. 36	»	897,829. 36
	III. — PATRIMONIO NETTO.			
6,222,605. 66	d) Avanzo finanziario	1,316,592. 40	+ 201,071. 60	1,517,664. »
»	e) Avanzo patrimoniale	5,631,207. 80	— 3,622. 74	5,627,585. 09
164,124. 19				
138,684. 60	Totale patrimonio netto . . .	6,947,800. 20	+ 197,448. 89	7,145,249. 09
6,525,414. 45				
	Totale generale . . .	8,518,875. 07	+ 158,006. 79	8,676,881. 86
8,676,881. 86				

ATTIVITÀ	Consistenza al 1° luglio 1924	Variazioni dell'esercizio 1924-25	Consistenza al 30 giugno 1925		
I. — ATTIVITÀ FINANZIARIE.					
a) Fondo di cassa	572,928. 09	+	180,961. 27	753,889. 36	a) Resid
b) Residui attivi:					
per somme riscosse dai Subeconomi e non versate all'Economato generale . . .	— 20,694. 26	+	27,226. 57	6,532. 31	
per somme rimaste da riscuotere	117,908. 24	—	15,973. 14	101,935. 10	
Totale attività finanziarie . . .	670,142. 07	+	192,214. 70	862,356. 77	b) Censi. c) Debit
II. — ATTIVITÀ PATRIMONIALI.					
c) Rendita pubblica ed altri titoli di credito	3,829,674. 66	»	»	3,829,674. 66	
d) Beni immobili	»	»	»	»	
e) Beni mobili (mobilio, crediti, ecc.)	21,068. »	+	255. 15	21,323. 15	d) Avan
f) Censi, canoni, livelli ed altre annualità attive	»	»	»	»	e) Avan
Totale attività patrimoniali . . .	3,850,742. 66	+	255. 15	3,850,997. 81	
Totale generale . . .	4,520,884. 73	+	192,469. 85	4,713,354. 58	

Consistenza al 30 giugno 1925	ATTIVITÀ	Consistenza al 1° luglio 1924	Variazioni dell'esercizio 1924-25	Consistenza al 30 giugno 1925
	I. — PASSIVITÀ FINANZIARIE.			
753,889.36	a) Residui passivi	161,905.67	— 2,417.60	159,488.07
6,532.31				
101,935.10	Totale passività finanziarie . . .	161,905.67	— 2,417.60	159,488.07
	II. — PASSIVITÀ PATRIMONIALI.			
862,356.77	b) Censi, canoni, livelli ed altre annualità passive.	»	»	»
	c) Debiti vari	»	»	»
	Totale passività patrimoniali . . .	»	»	»
3,829,674.66	III. — PATRIMONIO NETTO.			
»				
21,323.15	d) Avanzo finanziario	508,236.40	+ 194,632.30	702,868.70
»	e) Avanzo patrimoniale	3,850,742.66	+ 255.15	3,850,997.81
3,850,997.81	Totale patrimonio netto . . .	4,358,979.06	+ 194,887.45	4,553,866.51
4,713,354.58	Totale generale . . .	4,520,884.73	+ 192,469.85	4,713,354.58

Roma, 6 dicembre 1925.

IL MINISTRO
ROCCO.

ATTIVITÀ	Consistenza al 1° luglio 1924	Variazioni dell'esercizio 1924-25	Consistenza al 30 giugno 1925	
I. — ATTIVITÀ FINANZIARIE.				
a) Fondo di cassa	45,326. 68	— 115,730. 58	161,057. 26	a) Res
b) Residui attivi:				
per somme riscosse dai Subeconomi e non versate all'Economato generale . .	448,455. 51	+ 49,968. 72	498,424. 23	
per somme rimaste da riscuotere.	867,901. 76	+ 121,367. 09	989,268. 85	
Totale attività finanziarie . . .	1,271,030. 59	+ 55,605. 23	1,326,635. 82	b) Cen c) Deb
II. — ATTIVITÀ PATRIMONIALI.				
e) Rendita pubblica ed altri titoli di credito.	6,521,200. >	+ 110,700. >	6,631,900. >	
d) Beni immobili	224,629. 60	— 17,485. >	207,144. 60	
e) Beni mobili (mobilio, crediti, ecc.).	21,326. 03	+ 84. >	21,410. 03	d) Avar
f) Censi, canoni, livelli ed altre annualità attive.	671,805. >	+ 162,907. 60	834,712. 60	e) Avar
Totale attività patrimoniali . . .	7,438,960. 63	+ 256,206. 60	7,695,167. 23	
Totale generale . . .	8,709,991. 22	+ 311,811. 83	9,021,803. 05	

Consistenza al 30 giugno 1925	PASSIVITÀ	Consistenza al 1° luglio 1924	Variazioni dell'esercizio 1924-25	Consistenza al 30 giugno 1925
	I. — PASSIVITÀ FINANZIARIE.			
161,057. 26	a) Residui passivi	508,764. 02	— 43,406. 45	465,357. 57
498,424. 23				
989,268. 85	Totale passività finanziarie	508,764. 02	— 43,406. 45	465,357. 57
	II. — PASSIVITÀ PATRIMONIALI.			
1,326,635. 82	b) Censi, canoni, livelli ed altre annualità passive.	147,322. 60	+ 10,000. »	157,322. 60
	c) Debiti vari	»	»	»
	Totale passività patrimoniali	147,322. 60	+ 10,000. »	157,322. 60
	III. — PATRIMONIO NETTO.			
6,631,900. »	d) Avanzo finanziario	762,266. 57	+ 99,011. 68	861,278. 25
207,144. 60	e) Avanzo patrimoniale	7,291,638. 03	+ 246,206. 60	7,537,844. 63
21,410. 03				
834,712. 60	Totale patrimonio netto	8,053,904. 60	+ 345,218. 28	8,399,122. 88
7,695,167. 23				
	Totale generale	8,709,991. 22	+ 311,841. 83	9,021,803. 05
9,021,803. 05				

Roma, 6 dicembre 1925.

IL MINISTRO
ROCCO.

ATTIVITÀ	Consistenza al 1° luglio 1924	Variazioni dell'esercizio 1924-25	Consistenza al 30 giugno 1925
I. — ATTIVITÀ FINANZIARIE.			
a) Fondo di cassa	79,822. 35	—	45,272. 51
b) Residui attivi:			
per somme riscosse dai Subeconomi e non versate all'Economato generale . .	12,901. 62	+	10,860. 58
per somme rimaste da riscuotere	308,070. 83	+	47,934. 19
Totale attività finanziarie	400,794. 80	+	13,522. 26
II. — ATTIVITÀ PATRIMONIALI.			
e) Rendita pubblica ed altri titoli di credito	1,174,800. »	+	6,200. »
d) Beni immobili	2,295. »	»	2,295. »
e) Beni mobili (mobilio, crediti, ecc.)	11,638. 80	—	6,000. »
f) Censi, canoni, livelli ed altre annualità attive	2,159. 40	»	2,159. 40
Totale attività patrimoniali	1,190,893. 20	+	200. »
Totale generale	1,591,688. »	+	13,722. 26

Consistenza al 30 giugno 1925	PASSIVITÀ	Consistenza al 1° luglio 1924	Variazioni dell'esercizio 1924-25	Consistenza al 30 giugno 1925
	I. — PASSIVITÀ FINANZIARIE.			
34,549. 84	a) Residui passivi	185,115. 17	+ 15,765. 57	200,880. 74
23,762. 20				
356,005. 02	Totale passività finanziarie . . .	185,115. 17	+ 15,765. 57	200,880. 74
	II. — PASSIVITÀ PATRIMONIALI.			
414,317. 06	b) Censi, canoni, livelli ed altre annualità passive.	»	»	»
	c) Debiti vari	»	»	»
	Totale passività patrimoniali . . .	»	»	»
	III. — PATRIMONIO NETTO.			
1,181,000. »	d) Avanzo finanziario	215,679. 63	- 2,243. 31	213,436. 32
2,295. »				
5,638. 80	e) Avanzo patrimoniale	1,190,893. 20	+ 200. »	1,191,093. 20
2,159. 40				
1,191,093. 20	Totale patrimonio netto . . .	1,406,572. 83	- 2,043. 31	1,404,529. 52
	Totale generale . . .	1,591,688. »	+ 13,722. 26	1,605,410. 26

Roma, 6 dicembre 1925.

IL MINISTRO
ROCCO.

ATTIVITÀ	Consistenza al 1° luglio 1924	Variazioni dell'esercizio 1924-25	Consistenza al 30 giugno 1925
I. — ATTIVITÀ FINANZIARIE.			
a) Fondo di cassa	2,482,791. 45	— 1,227,904. 90	1,254,886. 55
b) Residui attivi:			
per somme riscosse dai Subeconomi e non versate all'Economato generale . . .	— 6,161. 30	— 24,375. 72	— 30,537. 02
per somme rimaste da riscuotere.	69,238. 76	+ 762,907. 43	832,146. 19
Totale attività finanziarie	2,545,868. 91	— 489,373. 19	2,056,495. 72
II — ATTIVITÀ PATRIMONIALI.			
c) Rendita pubblica ed altri titoli di credito	30,582,300. »	+ 621,300. »	31,203,600. »
d) Beni immobili	6,277,718. 25	»	6,277,718. 25
e) Beni mobili (mobilio, crediti, ecc.).	544,894. 40	+ 591,418. 26	1,136,312. 66
f) Censi, canoni, livelli ed altre annualità attive.	24,058. 52	— 1,642. 76	22,415. 76
Totale attività patrimoniali	37,428,971. 17	+ 1,211,075. 50	38,640,046. 67
Totale generale	39,974,840. 08	+ 721,702. 31	40,696,542. 39

Consistenza al 30 giugno 1925	PASSIVITÀ	Consistenza al 1° luglio 1924	Variazioni dell'esercizio 1924-25	Consistenza al 30 giugno 1925
	I. — PASSIVITÀ FINANZIARIE.			
1,254,886.55	a) Residui passivi	852,154.58	— 31,596.07	820,558.51
— 30,537.02				
832,146.19	Totale passività finanziarie . . .	852,154.58	— 31,596.07	820,558.51
	II. — PASSIVITÀ PATRIMONIALI.			
2,056,495.72	b) Censi, canoni, livelli ed altre annualità passive.	1,459,195.88	»	1,459,195.88
	c) Debiti vari	»	»	»
	Totale passività patrimoniali . . .	1,459,195.88	»	1,459,195.88
	III. — PATRIMONIO NETTO.			
31,203,600. »	d) Avanzo finanziario	1,693,714.33	— 457,777.12	1,235,937.21
6,277,718.25				
1,136,312.66	e) Avanzo patrimoniale	35,969,775.29	+ 1,211,075.50	37,180,850.79
22,415.76				
	Totale patrimonio netto . . .	37,663,489.62	+ 753,298.38	38,416,788. »
38,640,016.67				
	Totale generale . . .	39,974,840.08	+ 721,702.31	40,696,542.39
40,696,542.39				

Roma, 6 dicembre 1925.

IL MINISTRO
ROCCO.

ATTIVITÀ	Consistenza al 1° luglio 1924	Variazioni dell'esercizio 1924-25	Consistenza al 30 giugno 1925
I. — ATTIVITÀ FINANZIARIE.			
a) Fondo di cassa	6,734. 58	+	62,462. 86
b) Residui attivi:			
per somme riscosse dai Subeconomi e non versate all'Economato generale . .	8,145. 85	—	4,494. 47
per somme rimaste da riscuotere	136,228. 29	—	41,936. 45
Totale attività finanziarie	151,108. 72	+	16,031. 94
II. — ATTIVITÀ PATRIMONIALI.			
e) Rendita pubblica ed altri titoli di credito	553,800. »	»	553,800. »
d) Beni immobili	»	»	»
e) Beni mobili (mobilio, crediti, ecc.)	6,727. 75	»	6,727. 75
f) Censi, canoni, livelli ed altre annualità attive	975. 80	»	975. 80
Totale attività patrimoniali	561,503. 55	»	561,503. 55
Totale generale	712,612. 27	+	16,031. 94
			728,644. 21

Consistenza al 30 giugno 1925	PASSIVITÀ	Consistenza al 1° luglio 1924	Variazioni dell'esercizio 1924-25	Consistenza al 30 giugno 1925
	I. — PASSIVITÀ FINANZIARIE.			
69,197.44	a) Residui passivi	120,066.68	— 12,785.48	107,281.20
3,651.38				
94,291.84	Totale passività finanziarie . . .	120,066.68	— 12,785.48	107,281.20
	II. — PASSIVITÀ PATRIMONIALI.			
167,140.66	b) Censi, canoni, livelli ed altre annualità passive.	8,640. »	»	8,640. »
	c) Debiti vari	»	»	»
	Totale passività patrimoniali . . .	8,640. »	»	8,640. »
	III. — PATRIMONIO NETTO.			
553,800. »	d) Avanzo finanziario	31,042.04	+ 28,817.42	59,859.46
»	e) Avanzo patrimoniale	552,863.55	»	552,863.55
6,727.75				
975.80				
561,503.55	Totale patrimonio netto . . .	583,905.59	+ 28,817.42	612,723.01
	Totale generale . . .	712,612.27	+ 16,031.94	728,644.21

Roma, 6 dicembre 1925.

IL MINISTRO
ROCCO.

APPENDICE N. 4

al conto consuntivo del Ministero della giustizia e degli affari di culto
per l'esercizio finanziario dal 1° luglio 1924 al 30 giugno 1925

(Art. 97 della legge 16 febbraio 1913, n. 89,
e art. 176, 177 e 215 del regolamento approvato col Regio decreto 10 settembre 1914, n. 1326,
modificati con l'articolo 3 del decreto luogotenenziale 27 febbraio 1919, n. 402)

CONTO CONSUNTIVO

dell'ENTRATA e della SPESA degli Archivi notarili del Regno

per l'esercizio finanziario

dal 1° luglio 1924 al 30 giugno 1925

THE UNIVERSITY OF CHICAGO
PRESS

Archivi notarili.

ENTRATA.

TABELLA G.

ARTICOLI DEL BILANCIO		SOMME	
Num.	Denominazione	previste	riscosse
PARTE PRIMA. — ENTRATA			
GESTIONE DEGLI ARCHIVI.			
ENTRATE EFFETTIVE.			
<i>Contributo dello Stato e prelevamenti.</i>			
1	Contributo dello Stato per le spese di esercizio	5,000,000. »	5,000,000. »
2	Prelevamenti dal Fondo sopravvanzi:		
	a) per integrazione del contributo dello Stato	8,230,000. » ^(a)	8,230,000. »
	b) per concorsi, rimborsi e contributi di previdenza	680,868. 87 ^(b)	680,868. 87
		13,910,868. 87	13,910,868. 87
<i>Entrate ordinarie degli archivi.</i>			
3	Entrate patrimoniali — Rendite ed altre entrate patrimoniali	15,000. »	30,595. 06
4	Proventi ordinari degli archivi: Diritti e tasse di archivio	1,900,800. »	3,831,317. 27 ^(c)
5	Entrate e recuperi diversi:		
	a) Ritenute in conto pensioni ad impiegati già governativi	700. »	75. 90
	b) Recuperi di contributi di previdenza e di assicurazione obbligatoria già anticipati	70,000. »	637,980. 86 ^(d)
	c) Recuperi del prezzo dei fogli di repertorio e registro protesti	100,000. »	» ^(e)
	d) Recuperi di quote di stipendio cedute e prestito di guerra.	29,300. »	31,729. 40
	e) Entrate e recuperi diversi	45,000. »	37,061. 66
		2,160,800. »	4,568,760. 15

(a) Prelevamenti autorizzati coi decreti del ministro della giustizia e degli affari di culto 23 luglio 1924, n. 13017, per lire 3,000,000; 29 novembre 1924, per lire 5,000,000; 26 marzo 1925, per lire 30,000. 28 aprile 1925, per lire 200,000. Questi due ultimi decreti riguardano le spese di cui all'articolo 134 della legge 16 febbraio 1913, n. 89.

(b) Prelevamenti disposti coi decreti del ministro della giustizia e degli affari di culto 24 luglio 1924 per lire 101,800; 2 settembre 1924, per lire 363,113.52; 31 dicembre 1924, per lire 184,299.35, e 5 gennaio 1925, per lire 31,656, e comprese le ritenute sui pagamenti, versate direttamente allo Stato con prelevamento dal Fondo sopravvanzi, giusta l'articolo 18 del Regio decreto 23 ottobre 1924, n. 1737.

(c) Maggiore somma riscossa in confronto della prevista per effetto dell'aumento di tariffa nei diritti e nelle tasse di archivio.

(d) Maggiore somma riscossa in confronto della prevista per effetto dell'aumento degli stipendi al personale.

(e) Soppressa la voce per effetto dell'articolo 22 del Regio decreto 31 dicembre 1923, n. 3138.