

Capitoli				Conto della competenza per			Somme accertate	TOTALE — Colonne f + g h = p + q - n
Numero			Denominazione d	previste e = h ± i	pagate f = p - l	rimaste da pagare g = q - m		
del 1923-24	del 1924-25	del 1925-26						
a	b	c						
			<i>Riporto . . . . .</i>	93,369,461. 98	66,493,427. 13	25,712,525. 00	92,205,952. 17	
			Spese per la sanità pubblica . . . . .	15,186,258. »	1,109,015. 64	14,074,663. 28	15,183,678. 88	
			Spese per la pubblica sicurezza . . . . .	65,000. »	»	64,998. »	64,998. »	
			Spese per l'Aeronautica . . . . .	6,025,000. »	5,557,171. 83	316,658. 30	5,873,830. 18	
			Spese diverse . . . . .	807,600. »	»	807,600. »	807,600. »	
			Capitoli aggiunti . . . . .	1,600,000. »	600,000. »	1,000,000. »	1,600,000. »	
			Totale della categoria I (Parte straordinaria) . . .	117,053,319. 98	73,759,614. 60	41,976,444. 60	115,736,059. 23	
			CATEGORIA III. — MOVIMENTO DI CAPITALI.					
			Estinzione dei debiti . . . . .	71,611. 57	71,611. 57	»	71,611. 57	
			Capitoli aggiunti . . . . .	»	»	»	»	
			Totale della categoria III (Parte straordinaria) . . .	71,611. 57	71,611. 57	»	71,611. 57	
			Totale del titolo II (Spesa straordinaria) . . .	117,124,931. 55	73,831,226. 17	41,976,444. 60	115,807,670. 80	
			CATEGORIA IV. — PARTITE DI GIRO . . . . .	»	»	»	»	

SPESA.

Ministero dell'interno.		Conto dei residui degli esercizi precedenti					Economie o eccedenze per assegnazioni speciali	Pagamenti complessivi (competenza e residui)	Residui passivi al 30 giugno 1925
l'esercizio 1924-25		Al 1° luglio 1924	Pagati	Rimasti da pagare	TOTALE	Colonne l + m			
Somme accertate rimaste da pagare	Economie o maggiori spese	Colonna q del conto consuntivo 1923-24							
g = q - m	i = h -	k = n ± o	l = p - f	m = q - g	n = p + q - h	o = n - k	p = f + l	q = g + m	
h = p + q - n									
3 25,712,525. 01	92,205,952. 17 — 1,163,509. 81	14,018,976. 90	8,785,116. 82	5,418,620. 28	13,903,737. 10	— 115,239. 80	75,278,543. 95	30,831,145. 32	
4 14,074,663. 28	15,183,678. 88 — 2,579. 12	17,051,293. 73	8,377,849. 26	8,672,541. 66	17,050,390. 92	— 902. 81	9,486,864. 90	22,747,204. 90	
64,998. »	64,998. » — 2. »	»	»	»	»	»	»	64,998. »	
33 316,658. 33	5,873,830. 18 — 151,169. 82	81,315. 70	35,630. »	23,144. 90	58,774. 90	— 22,540. 80	5,592,801. 83	339,803. 25	
807,600. »	807,600. » — »	»	»	»	»	»	»	807,600. »	
» 1,000,000. »	1,600,000. » — »	211,277,546. 57	67,187,699. 34	112,341,141. 76	179,528,841. 10	— 31,748,705. 47	67,787,699. 34	113,341,141. 76	
30 41,976,444. 63	115,736,059. 23 — 1,317,260. 75	242,429,132. 90	84,386,295. 42	126,155,448. 60	210,541,744. 02	— 31,887,388. 88	158,145,910. 02	168,131,893. 23	
57 »	71,611. 57 — »	»	»	»	»	»	71,611. 57	»	
»	» — »	53,533,239. 47	3,116,898. 36	50,416,341. 11	53,533,239. 47	»	3,116,898. 36	50,416,341. 11	
57 »	71,611. 57 — »	53,533,239. 47	3,116,898. 36	50,416,341. 11	53,533,239. 47	»	3,188,509. 93	50,416,341. 11	
17 41,976,444. 63	115,807,670. 80 — 1,317,260. 75	295,962,372. 37	87,503,193. 78	176,571,789. 71	264,074,983. 49	— 31,887,388. 88	161,334,419. 95	218,548,234. 34	
»	» — »	»	»	»	»	»	»	»	

Capitoli				Conto della competenza per l'esercizio 1924-25			Econ C maggior = k
Numero			Denominazione d	Somme			
del 1923-24 a	del 1924-25 b	del 1925-26 c		previste e = h ± i	accertate		
					pagate f = p - l	rimaste da pagare g = q - m	
			Rapporti fra le colonne			TOTALE - Colonne f + g h = q + q - n	
<b>RIASSUNTO PER CATEGORIE</b>							
			CATEGORIA I. — Spese effettive (parte ordinaria e straordinaria) . . . . .	887,236,413. 41	469,243,417. 39	406,297,590. 71	875,541,008. 10 — 11,6
			CATEGORIA III. — Movimento di capitali . . . . .	71,611. 57	71,611. 57	»	71,611. 57
			Totale delle spese reali (Ordinarie e straordinarie) . . . . .	887,308,024. 98	469,315,028. 96	406,297,590. 71	875,612,619. 67 — 11,6
			CATEGORIA IV. — Partite di giro. . . . .	»	»	»	»
			Totale generale . . . . .	887,308,024. 98 <sup>(a)</sup>	469,315,028. 96	406,297,590. 71	875,612,619. 67 — 11,6

(a) Somma prevista con lo stato di previsione approvato con la legge 21 dicembre 1924, n. 2074. . . . .	L.	749,888,941.55	(b) Tenuto conto che
Variazioni apportate con decreti speciali (veggasi prospetto n. 3 della parte generale). . . . .	»	135,585,975.47	sono comprese:
Somme prelevate dal Fondo di riserva per le spese obbligatorie e d'ordine (veggasi prospetto n. 4 della parte generale) . . . . .	»	1,128,107.96	1°) le som
Somme prelevate dal Fondo di riserva per le spese impreviste (veggasi prospetto n. 5 della parte generale). . . . .	»	705,000. »	2°) le som
	L.	887,308,024.98	risulta che le c

Visto e riconosciuto conforme alle scritture della Corte dei conti, giusta la deliberazione della Corte a sezioni riunite di pari data.

Roma, addì 12 dicembre 1925.

IL PRESIDENTE  
PEANO.

Ricon  
d

SPESA.

Ministero dell'interno.

competenza per somme accertate rimaste da pagare g = q - m	l'esercizio 1924-25		Conto dei residui degli esercizi precedenti				Economie o eccedenze per assegnazioni speciali o = n - k	Pagamenti complessivi (competenza e residui) p = f + l	Residui passivi al 30 giugno 1925 q = g + m
	TOTALE - Colonne f + g h = q + q - n	Economie o maggiori spese i = k - e	Al 1° luglio 1924 -	Pagati l = p - f	Rimasti da pagare m = q - g	TOTALE - Colonne l + m n = p + q - h			
			Colonna q del conto consuntivo 1923-24 k = n ± o						
406,297,590.71	875,541,008.10	11,695,405.31	530,256,751.21	269,173,164.04	219,937,005.36	489,110,169.40	41,146,581.81	738,416,581.43	626,234,596.07
»	71,611.57	»	53,533,239.47	3,116,898.36	50,416,341.11	53,533,239.47	»	3,488,509.93	50,416,341.11
406,297,590.71	875,612,619.67	11,695,405.31	583,789,990.68	272,290,062.40	270,353,346.47	542,643,408.87	41,146,581.81	741,605,091.36	676,650,937.18
»	»	»	»	»	»	»	»	»	»
406,297,590.71	875,612,619.67	11,695,405.31	583,789,990.68	272,290,062.40	270,353,346.47	542,643,408.87	(b) 41,146,581.81	741,605,091.36	676,650,937.18

749,888,941.55	(b) Tenuto conto che nella somma di . . . . .	L. 41,146,581.81
135,585,975.47	sono comprese:	
1,128,107.96	1°) le somme trasportate al bilancio del Ministero delle finanze per . . . . .	L. 24,770,957.09
705,000. »	2°) le somme trasportate al bilancio del Ministero dei lavori pubblici per . . . . .	» 1,108,462.36
		» 25,879,419.45
887,308,024.98	risulta che le economie effettive ammontano a . . . . .	L. 15,267,162.36

Riconosciuto esatto e conforme alle scritture  
della Ragioneria generale dello Stato.

Roma, addì 7 dicembre 1925.

Il Ragioniere Generale dello Stato  
DE BELLIS.

Roma, addì 6 dicembre 1925.

IL MINISTRO  
FEDERZONI.

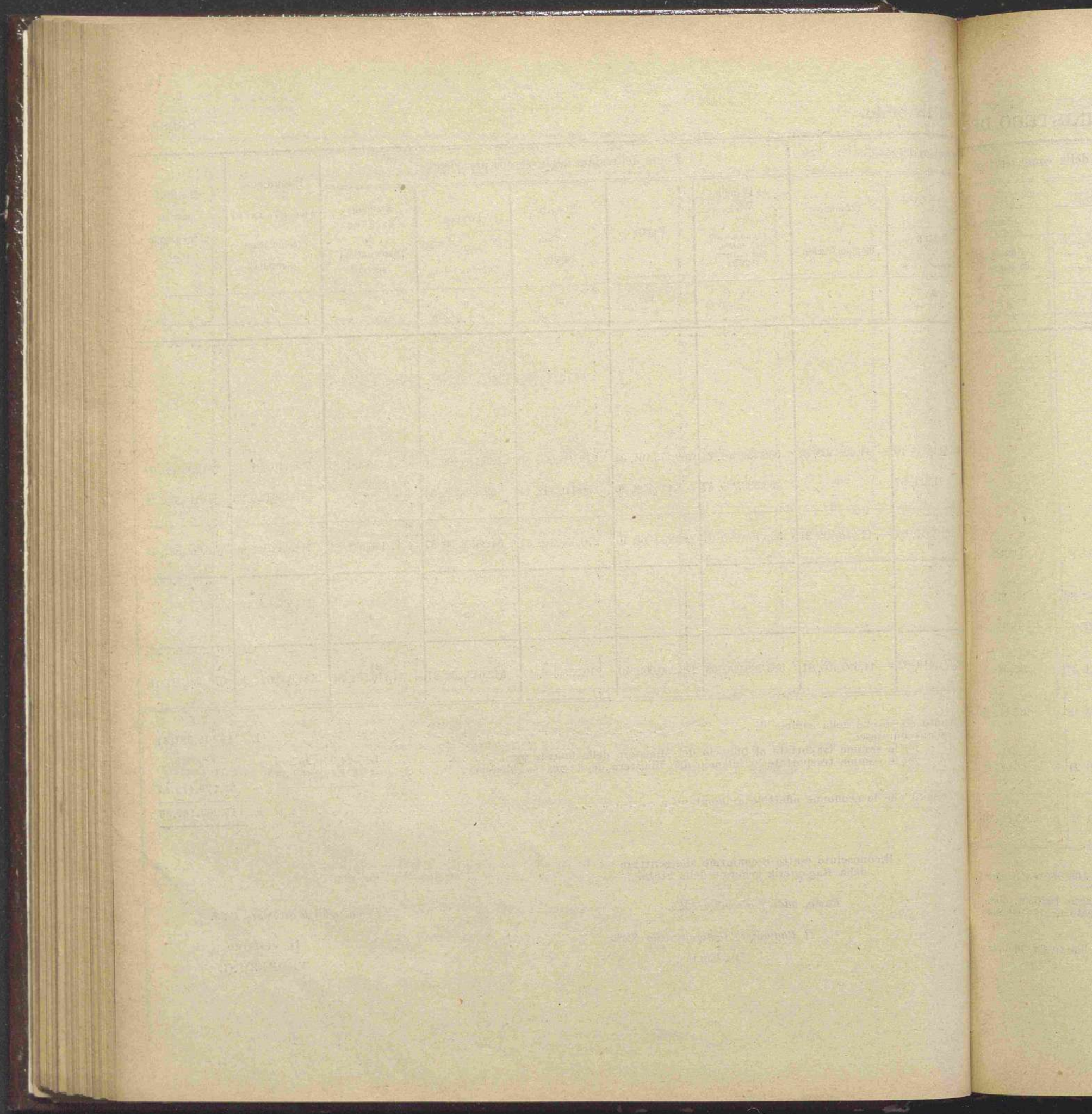

# CONTO CONSUNTIVO

per l'esercizio finanziario

dal 1° luglio 1924 al 30 giugno 1925

---

**Spesa del Ministero dei lavori pubblici.**

Capitoli			Conto della competenza per			
Numero			Somme			
del 1923-24	del 1924-25	del 1925-26	Denominazione	previste	accertate	
a	b	c		e	pagate	rimaste da pagare
			Rapporti fra le colonne	$= h \pm i$	$= p - l$	$= q - m$
<b>TITOLO I. — SPESA ORDINARIA</b>						
<b>CATEGORIA I. — SPESE EFFETTIVE.</b>						
<b>SPESE GENERALI.</b>						
1	1	1	Amministrazione centrale — Personale di ruolo — Stipendi e supplementi di servizio attivo ( <i>Spese fisse</i> ) . . . . .	(a) 7,635,000. »	6,258,141. 69	309,352. 50
2	2	2	Personale di ruolo del Ministero dei lavori pubblici e di altre Amministrazioni — Indennità di trasferte e diverse . . . . .	(b) 445,000. »	268,992. 88	175,843. 33
3	3	3	Assegni e indennità di missione per gli addetti ai Gabinetti . . . . .	(d) 105,000. »	76,527. 43	19,940. »
4	4	4	Genio civile — Personale di ruolo — Stipendi e supplementi di servizio attivo ( <i>Spese fisse</i> ) . . . . .	(f) 31,400,000. »	25,374,501. 37	1,725,521. 33
5	5	5	Genio civile — Personale di ruolo — Indennità di trasferta e di traslocazione . . . . .	(h) 3,120,000. »	2,139,426. 48	915,442. 68
18 parte	6	6	Spese per il Consiglio superiore dei lavori pubblici, per il Comitato tecnico del Magistrato alle acque per le provincie venete e di Mantova e per la segreteria . . . . .	400,000. »	76,620. 94	96,985. 08
<i>Da riportarsi . . .</i>				43,105,000. »	34,194,210. 79	3,243,115. 01

- (a) Compresse lire 935,000 iscritte col decreto del ministro delle finanze 4 maggio 1925, n. 7213 e dedotte, poi, lire 100,000 col Regio decreto 25 giugno 1925, n. 1120.  
 (b) Dedotte lire 45,000 col Regio decreto 25 settembre 1924, n. 1552 ed iscritte lire 60,000 col Regio decreto 10 maggio 1925, n. 608.  
 (c) Economia dipendente per lire 4,255.54 da radiazione di partite perentive agli effetti amministrativi, giusta il disposto del 2° comma dell'articolo 36 della legge per la contabilità generale dello Stato e per lire 41,513.62 da cause varie.  
 (d) Compresse lire 45,000 iscritte col Regio decreto 25 settembre 1924, n. 1552.  
 (e) Economia dipendente da radiazione di partite perentive agli effetti amministrativi, giusta il disposto del 2° comma dell'articolo 36 della legge per la contabilità generale dello Stato.

- (f) Compresse lire 4, decreto 25 giugno 1925, n. 608.  
 (g) Economia dipendente perentive agli effetti amministrativi, giusta il disposto del 2° comma dell'articolo 36 della legge per la contabilità generale dello Stato.  
 (h) Compresse lire 12, decreto 25 giugno 1925, n. 608.  
 (i) Economia dipendente da radiazione di partite perentive agli effetti amministrativi, giusta il disposto del 2° comma dell'articolo 36 della legge per la contabilità generale dello Stato.

SPESA.

## LAVORI PUBBLICI.

competenza per Somme	l'esercizio 1924-25		Conto dei residui degli esercizi precedenti					Pagamenti complessivi (competenza e residui)	Residui passivi al 30 giugno 1925
	TOTALE — Colonne f + g	Economie o maggiore spese	Al 1° luglio 1924 — Colonna q del conto consuntivo 1923-24	Pagati	Rimasti da pagare	TOTALE — Colonne l + m	Economie o eccedenze per assegnazioni speciali		
accertate	h = p + q - n	i = h - e	k = n ± o	l = p - f	m = q - g	n = p + q - h	o = n - k	p = j + l	q = g + m
rimaste da pagare									
g = q - m									
X			X	X					
309,382.50	6,567,524.28	1,067,475.72	1,091,376.64	191,945.55	899,431.09	1,091,376.64	»	6,450,087.24	1,208,813.68
175,843.33	444,836.21	163.79	126,440.04	69,196.85	11,474.03	80,670.88	(g) 45,769.16	338,189.73	187,317.36
19,940. »	96,467.43	8,532.57	4,353.02	3,053.25	1,200. »	4,253.25	(e) 99.77	79,580.68	21,140. »
1,725,521.33	27,100,022.70	4,299,977.30	4,403,458.37	1,591,459.78	2,806,612.96	4,398,072.74	(g) 5,385.63	26,965,961.15	4,532,134.29
915,442.68	3,054,869.16	65,130.84	664,660.86	279,601.29	5,330.87	284,932.16	(i) 379,728.70	2,419,027.77	920,773.55
96,985.08	173,606.02	226,393.98	161,172.31	33,961.35	127,210.96	161,172.31	»	110,582.29	224,196.04
3,243,115.00	37,437,325.80	5,667,674.20	6,451,461.24	2,169,218.07	3,851,259.91	6,020,477.98	430,983.26	36,363,428.86	7,094,374.92

(f) Comprese lire 4,100,000 iscritte col decreto del ministro delle finanze 4 maggio 1925, n. 7213 e dedotte lire 700,000 col Regio decreto 25 giugno 1925, n. 1120.

(g) Economia dipendente da radiazione di partite prescritte, giusta il disposto dell'articolo 380 del regolamento per la contabilità generale dello Stato.

(h) Comprese lire 120,000 iscritte col Regio decreto 10 maggio 1925, n. 608.

(i) Economia dipendente per lire 6,570.75 da radiazione di partite perente agli effetti amministrativi, giusta il disposto del 2° comma dell'articolo 36 della legge per la contabilità generale dello Stato e per lire 373,157.95 da cause varie.

articolo 36 della



Capitoli			Conto della competenza per l'esercizio 1924-25				
Numero			Somme				
del 1923-24	del 1924-25	del 1925-26	previste	pagate	rinaste da pagare	TOTALE Colonne f + g h p + q - n	
a	b	c					e = h ± i
Denominazione			Rapporti fra le colonne			Economia dipendente	
d						maggiorazione	
			Riporto . . .	43,105,000. »	34,194,210. 79	3,243,115. 15	37,437,325. 80 — 5,6
18 parte 73	7 03	7	Spese per gli studi e le ricerche sperimentali relative alla coordinazione e metodizzazione degli studi afferenti i vari rami della tecnica dei lavori pubblici . . . . .	(m) 325,000. »	237,078. »	81,922. 00	319,000. » —
7	8 01	8	Trasferte e competenze al personale di sorveglianza addetto ai lavori di manutenzione e di riparazione di ponti e strade nazionali ed al servizio delle Regie Trazzere . . . . .	(n) 100,000. »	548. »	45,000. 00	45,548. » —
8	9 01	9	Salario ai capi cantonieri e cantonieri delle strade nazionali - Indennità di percorrenza, di malaria e di alloggio (articoli 2 e 3 del decreto Reale 21 dicembre 1919, n. 2662, e del decreto Reale 28 maggio 1922, n. 1189) (Spese fisse) . . . . .	11,796,000. »	5,200,302. 46	5,528,157. 15	10,728,460. 18 — 1,0
9	10 01	10	Capi cantonieri e cantonieri delle strade nazionali - Indennità varie per sorveglianza ai lavori - Fornitura di attrezzi da lavoro, libretti di servizio e regolamenti (Regio decreto 28 maggio 1922, n. 1189) . . . . .	500,000. »	283,835. 10	204,728. 00	488,563. 75 —
10	11 08	11	Assegno alla Cassa di mutuo soccorso fra i capi cantonieri e cantonieri delle strade nazionali . . . . .	10,000. »	10,000. »	»	10,000. » —
11	12 73	12	Assegni al personale idraulico subalterno addetto al servizio delle vie navigabili e delle opere idrauliche di 1ª e 2ª categoria (Spese fisse) . . . . .	(p) 6,524,000. »	3,638,587. 41	1,784,502. 80	5,423,089. 72 — 1,0
12	13 73	13	Competenze diverse al personale idraulico subalterno addetto al servizio delle vie navigabili e delle opere idrauliche di 1ª e 2ª categoria . . . . .	(q) 950,000. »	397,934. 47	520,040. 00	917,974. 96 —
			Da riportarsi . . . . .	63,310,000. »	43,962,496. 23	11,407,466. 15	55,369,962. 41 — 7

(a) Compresse lire 25,000 inserite col Regio decreto 25 giugno 1925, n. 1120.

(b) Dedotte lire 100,000 col Regio decreto 10 maggio 1925, n. 608.

(c) Economia dipendente per lire 828,20 da radiazione di partite perente agli effetti amministrativi, giusta il disposto del 2º comma dell'articolo 36 della legge per la contabilità generale dello Stato e per lire 2,437 da cause varie.

(d) Compresse lire 990,000 inserite col decreto del ministro delle finanze 4 maggio 1925, n. 7213, lire 4,000,000 inserite col Regio decreto 10 maggio 1925, n. 633; dedotte lire 94,000 col Regio decreto 25 giugno 1925, n. 1120.

(e) Economia dipendente da radiazione di partite prescritte, giusta il disposto dell'articolo 380 del regolamento per la contabilità generale dello Stato.

(f) Economia dipendente per la legge per la contabilità generale dello Stato.

(g) Compresse lire 700,000 col Regio decreto 10 maggio 1925, n. 608.

(h) Dedotte lire 100,000 col Regio decreto 10 maggio 1925, n. 608.

(i) Economia dipendente per la legge per la contabilità generale dello Stato (2º comma).

## SPESA.

Ministero dei lavori pubblici.

Esercizio 1924-25		Conto dei residui degli esercizi precedenti					Pagamenti	Residui		
Somme		Economie o maggiori spese	Al 1° luglio 1924	Pagati	Rimasti da pagare	TOTALE	Economie o eccedenze per assegnazioni speciali	complessivi (competenza e residui)	passivi al 30 giugno 1925	
accertate	rimaste da pagare		Colonna q del conto consuntivo 1923-24			Colonne l + m				o eccedenze per assegnazioni speciali
g = q - m	h p + q - n	i = h - e	k = n - o	l = p - f	m = q - g	n = p + q - h	o = n - k	p = f + l	q = g + m	
79	3,243,115.	37,437,325. 80	5,667,674. 20	6,451,461. 24	2,169,218. 07	3,851,259. 91	6,020,477. 98	430,983. 26	36,363,428. 86	7,094,374. 92
»	81,922.	319,000. »	6,000. »	191,119. 45	168,475. 80	22,643. 65	191,119. 45	»	405,553. 80	104,565. 65
»	45,000.	45,548. »	54,452. »	4,251. 20	432. »	554. »	986. »	(c) 3,265. 20	980. »	45,554. »
46	5,528,157.	10,728,460. 18	1,067,539. 82	3,764,539. 72	1,823,901. 19	1,940,237. 59	3,764,138. 78	(e) 400. 94	7,024,203. 65	7,468,395. 31
10	204,728.	488,563. 75	11,436. 25	497,520. 65	94,640. 25	41,467. 10	136,107. 35	(f) 361,413. 30	378,475. 35	246,195. 75
»	»	10,000. »	»	»	»	»	»	»	10,000. »	»
41	1,784,502.	5,423,089. 72	1,100,910. 28	1,084,103. 87	503,136. 04	580,967. 83	1,084,103. 87	»	4,141,723. 45	2,365,470. 14
47	520,040.	917,974. 96	32,025. 04	378,448. 04	52,311. 38	27,526. 35	79,837. 73	(i) 298,610. 31	450,245. 85	547,566. 84
23	11,407,466.	55,369,962. 41	7,940,037. 59	12,371,444. 17	4,812,114. 73	6,464,656. 43	11,276,771. 16	1,094,673. 01	48,774,610. 96	17,872,122. 61

(f) Economia dipendente da radiazione di partite perente agli effetti amministrativi, giusta il disposto dell'articolo 36 (2° comma) della legge per la contabilità generale dello Stato.

(g) Comprese lire 704,000 iscritte col decreto del ministro delle finanze 4 maggio 1925, n. 7213, lire 1,700,000 iscritte col Regio decreto 10 maggio 1925, n. 633; dedotte lire 80,000 col Regio decreto 25 giugno 1925, n. 1120.

(h) Dedotte lire 100,000 col Regio decreto 10 maggio 1925, n. 608.

(i) Economia dipendente per lire 3,552.97 da radiazione di partite perente agli effetti amministrativi, giusta il disposto dell'articolo 36 (2° comma) della legge per la contabilità generale dello Stato e per lire 295,057.34 da cause varie.

Capitoli				Conto della competenza per l'esercizio 1924-25			ECONOMIA maggiore			
Numero			Denominazione d	Rapporti fra le colonne e	Somme			TOTALE — Colonne f + g h = p + q - n		
del 1923-24 a	del 1924-25 b	del 1925-26 c			previste e = h ± i	accertate			= p - l	
						pagate f = p - l				rimaste da pagare g = q - m
			Riporto . . .	63.310.000. »	43.962.496. 23	11.407.406. 11	55.369.962. 41	7.9		
71	01	14	Personale addetto alla custodia, alla sorveglianza dei lavori di manutenzione delle bonifiche. Stipendi, indennità di alloggio, di custodia dei magazzini, di foraggio e di malaria ( <i>Spese fisse</i> ) . . . . .	(a) 1.601.000. »	826.239. 40	635.766. 11	1.462.006. 33	—		
71	01	15	Personale addetto alla custodia, alla sorveglianza della manutenzione delle bonifiche - Competenze . . . . .	(c) 12.125. »	»	12.000. 00	12.000. »	—		
75	01	16	Personale subalterno ordinario pel servizio dei porti - Stipendi ed indennità fisse. Assegni, competenze e indennità per servizi di manutenzione, escavazione ed illuminazione . . . . .	30.500. »	1.443. 45	2.421. 50	3.865. »	—		
73	01	17	Premi di operosità e di rendimento agli impiegati ed agenti meritevoli della Amministrazione centrale e del Genio civile (articolo 63 del Regio decreto 30 settembre 1922, n. 1290) . . . . .	(d) 805.000. »	707.825. 75	96.761. 11	804.587. 50	—		
73	09	18	Sussidi al personale dell'Amministrazione centrale e del Genio civile ed a quello già appartenente all'Amministrazione dei lavori pubblici ed alle relative famiglie . . . . .	(e) 289.000. »	281.172. 80	7.406. 11	288.578. 90	—		
73	03	19	Premi di operosità e di rendimento per incarichi e studi diversi a funzionari dello Stato non dipendenti dall'Amministrazione dei lavori pubblici - Compensi ad estranei all'Amministrazione dello Stato . . . . .	195.000. »	71.172. 23	54.916. 50	126.088. 73	—		
73	03	20	Spese per il servizio di copiatura a macchina . . . . .	(h) 310.000. »	284.260. 85	25.738. 90	309.999. 75	—		
73	01	21	Spese per l'acquisto delle marche di contributo per l'assicurazione obbligatoria contro l'invalidità e la vecchiaia degli stipendiati e salariati dipendenti dall'Amministrazione dei lavori pubblici ( <i>Spesa obbligatoria</i> ) . . . . .	230.000. »	206.089. 57	22.088. 90	228.177. 57	—		
			Da riportarsi . . .	66.722.625. »	46.340.700. 28	12.264.565. 90	58.605.266. 19	8		

- (a) Compresse lire 161,000 iscritte col decreto del ministro delle finanze 4 maggio 1925, n. 7213, e lire 390,000 iscritte col Regio decreto 10 maggio 1925, n. 633.  
 (b) Economia dipendente da radiazione di partite prescritte, giusta il disposto dell'articolo 380 del regolamento per la contabilità generale dello Stato.  
 (c) Dedotte lire 5,000 col Regio decreto 10 maggio 1925, n. 808.  
 (d) Compresse lire 350,000 iscritte col Regio decreto 4 gennaio 1925, n. 22, lire 100,000 col Regio decreto 10 maggio 1925, n. 608 e lire 30,000 col Regio decreto 25 giugno 1925, n. 1120.

- (e) Compresse lire 800,000  
 (f) Economia dipendente da radiazione di partite prescritte (2° comma)  
 (g) Economia dipendente da radiazione di partite prescritte (2° comma)  
 (h) Compresse lire 100,000

## SPESA.

Ministero dei lavori pubblici.

Somme accertate rimaste da pagare	l'esercizio 1924-25		Conto dei residui degli esercizi precedenti					Pagamenti complessivi (competenza e residui)	Residui passivi al 30 giugno 1925
	TOTALE — Colonne f + g	Economie o maggiori spese	Al 1° luglio 1924	Pagati	Rimasti da pagare	TOTALE — Colonne l + m	Economie o eccedenze per assegnazioni speciali		
			Colonna q del conto consuntivo 1923-24						
g = q - m	h = p + q - n	i = h - e	k = n ± o	l = p - f	m = q - g	n = p + q - h	o = n - k	p = f + l	q = g + m
23 11,407,406.1	55,369,962.41	7,940,037.59	12,371,444.17	4,812,114.73	6,464,656.43	11,276,771.16	1,094,673.01	48,774,610.96	17,872,122.61
40 635,766.1	1,462,006.33	138,993.67	336,491.93	42,555.68	293,870.40	336,426.08	(b) 65.85	868,795.08	929,637.33
12,000.	12,000. »	125. »	1,477.92	»	»	»	1,477.92	»	12,000. »
45 2,421.5	3,865. »	26,635. »	8,609.74	373.35	8,236.39	8,609.74	»	1,816.80	10,657.94
75 96,761.7	804,587.50	412.50	38,057. »	37,982. »	»	37,982. »	75. »	745,807.75	96,761.75
80 7,406.1	288,578.90	421.10	43,242.99	29,555. »	3,225. »	32,780. »	(f) 10,462.99	310,727.80	10,631.10
23 54,916.5	126,088.73	8,911.27	24,190. »	18,953.41	1,700.75	20,654.16	(g) 3,535.84	90,125.64	56,617.25
85 25,738.9	309,999.75	0.25	67,956.30	67,956.30	»	67,956.30	»	352,217.15	25,738.90
57 22,088.	228,177.57	1,822.43	50,514.65	12,594. »	8,710.90	21,304.90	29,209.75	218,683.57	30,798.90
28 12,264,565.9	58,605,266.19	8,117,358.81	12,941,934.70	5,022,084.47	6,780,399.87	11,802,484.34	1,139,500.36	51,362,784.75	19,044,965.78

(e) Comprese lire 80,000 inserite col Regio decreto 25 gennaio 1925, n. 112.

(f) Economia dipendente per lire 10,458.94 da radiazione di partite perente agli effetti amministrativi, giusta il disposto dell'articolo 36 (2° comma) della legge per la contabilità generale dello Stato e per lire 4.05 da cause varie.

(g) Economia dipendente per lire 2,100 da radiazione di partite perente agli effetti amministrativi, giusta il disposto dell'articolo 36 (2° comma) della legge per la contabilità generale dello Stato e per lire 1,435.84 da cause varie.

(h) Comprese lire 160,000 inserite col Regio decreto 10 maggio 1925, n. 608.

col Regio decreto  
per la contabilità

1925, n. 608 e lire

Capitoli				Conto della competenza per l'esercizio 1924-25					
Numero			Denominazione	Rapporti fra le colonne	Somme			Economico o maggior i = h	
del 1923-24 a	del 1924-25 b	del 1925-26 c			previste e = h ± i	accertate			TOTALE - Colonne f + g h = p + q - n
						pagate f = p - l	rimaste da pagare g = q - m		
			Riporto . . .	66,722,625. »	46,340,700. 28	12,264,565. 9	58,605,266. 19	8,117	
33 bis	22 01	22	Premi da corrispondersi alla Cassa Nazionale di assicurazione contro gli infortuni, per gli operai che prestano l'opera propria alle dipendenze dell'Amministrazione dei lavori pubblici, in lavori soggetti all'obbligo della assicurazione contro gli infortuni sul lavoro (Regio decreto 8 marzo 1923, n. 633) ( <i>Spesa obbligatoria</i> ) . . . . .	(a) 400,000. »	»	392,849. 5	392,849. 59	—	
25 29	23 04	23	Fitto di locali di proprietà privata ( <i>Spese fisse</i> ) . . . . .	(b) 1,200,000. »	732,644. 57	338,659. 3	1,071,303. 94	128	
26	24	24	Manutenzione, riparazione ed adattamento dei locali . . . . .	(d) 131,000. »	97,763. 05	31,800. 1	129,563. 05	—	
27	24 bis	25	Genio civile - Spese di ufficio ( <i>Spese fisse</i> ) . . . . .	(e) 410,000. »	343,206. 20	66,135. 0	409,341. 80	—	
28	24 ter	26	Genio civile e Magistrato alle acque per le provincie Venete e di Mantova. Provvista, riparazione, e trasporto di mobili ed istrumenti geodetici, restauro e adattamento di locali e spese casuali . . . . .	(f) 293,000. »	190,038. 72	102,177. 38	292,216. 10	—	
30 31	25 04	27	Fitti e canoni per le opere idrauliche di 1 <sup>a</sup> e 2 <sup>a</sup> categoria e pel servizio dei porti ( <i>Spese fisse</i> ) . . . . .	40,000. »	40,000. »	»	40,000. »	—	
31 bis	26 03	28	Spese relative al servizio delle automobili per la direzione e sorveglianza delle opere pubbliche di carattere ordinario . . . . .	(g) 2,200,000. »	1,842,515. 93	357,355. 8	2,199,871. 75	—	
32	27 03	29	Spese telegrafiche per l'interno e per l'estero e telefoniche . . . . .	(h) 180,000. »	112,320. 80	61,475. 1	173,795. 80	—	
34	28 03	30	Spese di liti e per arbitraggi ( <i>Spesa obbligatoria</i> ) . . . . .	(i) 120,000. »	93,401. 58	20,140. 7	113,542. 32	—	
35	29 03	31	Spese casuali . . . . .	(l) 79,375. »	54,667. 50	24,600. »	79,267. 50	—	
			Da riportarsi . . .	71,776,000. »	49,847,258. 63	13,659,759. 4	63,507,018. 04	8,26	

(a) Dedotte lire 100,000 col Regio decreto 10 maggio 1925, n. 608.

(b) Modificata la denominazione del capitolo e inserite lire 200,000 col Regio decreto 10 maggio 1925, n. 608.

(c) Economia dipendente da radiazione di partite perentive agli effetti amministrativi, giusta il disposto dell'articolo 36 (comma 2°) della legge per la contabilità generale dello Stato.

(d) Compresse lire 30,000 inserite col Regio decreto 10 maggio 1925, n. 608, e lire 20,000 col Regio decreto 25 giugno 1925, n. 1120.

(e) Compresse lire 60,000 inserite col Regio decreto 10 maggio 1925, n. 608.

(f) Compresse lire 150,000 inserite col Regio decreto 10 maggio 1925, n. 608, e lire 60,000 col Regio decreto 25 giugno 1925, n. 1120.

(g) Compresse lire 200,000 inserite col Regio decreto 25 giugno 1925, n. 1120.

(h) Compresse lire 60,000

(i) Compresse lire 20,000

(k) Economia dipendente (2° comma) della

(l) Compresse lire 25,000

(m) Economia dipendente legge per la con

## SPESA.

Ministero dei lavori pubblici.

competenza per l'esercizio 1924-25		Conto dei residui degli esercizi precedenti						Pagamenti	Residui
Somme		Economie	Al 1° luglio 1924	Pagati	Rimasti da pagare	TOTALE	Economie o eccedenze per assegnazioni speciali	complessivi	passivi
accertate		o	—			—		(competenza e residui)	al 30 giugno 1925
rimaste da pagare	TOTALE — Colonne f + g	maggiori spese	Colonna q del conto consuntivo 1923-24			Colonne l + m			
g = q - m	h = p + q - n	i = h - e	k = n ± o	l = p - j	m = q - g	n = p + q - h	o = n - k	p = f + l	q = g + m
12,264,565. 9	58,605,266. 19	8,117,358. 81	12,941,984. 70	5,022,084. 47	6,780,399. 87	11,802,484. 34	1,139,500. 36	51,362,784. 75	19,044,965. 78
392,849. 5	392,849. 59	7,150. 41	69,938. 85	»	69,938. 85	69,938. 85	»	»	462,788. 44
338,659. 3	1,071,303. 94	128,696. 06	841,951. 82	400,715. 30	441,116. 52	841,831. 82	(c) 120. »	1,133,359. 87	779,775. 89
31,800. »	129,563. 05	1,436. 95	3,687. 12	2,567. 75	»	2,567. 75	(c) 1,119. 37	100,330. 80	31,800. »
66,135. 0	409,341. 80	658. 20	200,515. 88	72,287. 44	128,228. 44	200,515. 88	»	415,493. 64	194,364. 04
102,177. 3	292,216. 10	783. 90	144,965. 14	84,054. 57	60,502. 55	144,557. 12	(c) 408. 02	274,093. 29	162,679. 93
»	40,000. »	»	12,106. 50	6,405. 92	5,265. 92	11,671. 84	(c) 434. 66	46,405. 92	5,265. 92
357,355. 8	2,199,871. 75	128. 25	369,559. 19	154,979. 07	97,148. 80	252,127. 87	117,431. 32	1,997,495. »	454,504. 62
61,475. »	173,795. 80	6,204. 20	27,990. 45	16,339. 25	1,250. »	17,589. 25	10,401. 20	128,660. 05	62,725. »
20,140. 7	113,542. 32	6,457. 68	94,118. 46	54,354. 27	20,201. 46	83,555. 73	(k) 10,562. 73	147,755. 85	49,342. 20
24,600. »	79,267. 50	107. 50	1,090. »	140. »	»	140. »	(m) 950. »	54,807. 50	24,600. »
13,659,759. 4	63,507,018. 04	8,268,981. 96	14,707,908. 11	5,813,928. 04	7,613,052. 41	13,426,980. 45	1,280,927. 66	55,661,186. 67	21,272,811. 82

(h) Compresse lire 60,000 inserite col Regio decreto 10 maggio 1925, n. 608.

(i) Compresse lire 20,000 inserite col decreto del ministro delle finanze 25 aprile 1925, n. 6727.

(k) Economia dipendente per lire 7,822.45 da radiazione di partite perente agli effetti amministrativi giusta il disposto dell'articolo 36 (2° comma) della legge per la contabilità generale dello Stato e per lire 2,740.28 da cause varie.

(l) Compresse lire 25,000 inserite col Regio decreto 10 maggio 1925, n. 608, e lire 19,000 col Regio decreto 25 giugno 1925, n. 1120.

(m) Economia dipendente da radiazione di partite perente agli effetti amministrativi giusta il disposto dell'articolo 36 (2° comma) della legge per la contabilità generale dello Stato.

Capitoli				Conto della competenza			
Numero			Denominazione	Rapporti fra le colonne	Somme		
del 1923-24	del 1924-25	del 1925-26			previste	accertate	
a	b	c	d	e = h ± i	f = p - l	g = q - m	
			<i>Riporto . . .</i>	71,776,000. »	49,847,258. 63	13,659,750.	
73	30	32	Contributo dello Stato nella spesa dell'associazione internazionale di navigazione con sede a Bruxelles . . . . .	12,500. »	2,500. »	10,000.	
73	31	33	Residui passivi eliminati a senso dell'articolo 36 del Regio decreto 18 novembre 1923, n. 2440, sulla contabilità generale e reclamati dai creditori ( <i>Spesa obbligatoria</i> ) . . . . .	<i>per memoria</i>	»	»	
				71,788,500. »	49,849,758. 63	13,669,750.	
DEBITO VITALIZIO.							
73	32	34	Pensioni ordinarie ( <i>Spese fisse</i> ) . . . . .	(a) 6,500,000. »	4,621,571. 57	710,200.	
73	33	35	Indennità per una sola volta invece di pensione a termine degli articoli 3, 4 e 10 del Regio decreto-legge 23 ottobre 1919, n. 1970, sulle pensioni civili, modificati dall'articolo 11 del Regio decreto 21 novembre 1923, n. 2480, ed altri assegni congeneri legalmente dovuti ( <i>Spesa obbligatoria</i> ) . . . . .	(c) 300,000. »	96,251. 97	10,092.	
				6,800,000. »	4,717,823. 54	720,300.	
OPERE NELL'ITALIA SETTENTRIONALE.							
76	34	36	Spese per manutenzione ordinaria e straordinaria delle strade di 1 <sup>a</sup> e 2 <sup>a</sup> classe nell'Italia settentrionale (articoli 2, 3, 7 e 8 del Regio decreto 15 novembre 1923, n. 2506). Indennità ai comuni per il mantenimento delle traverse (articolo 41 della legge 20 marzo 1865, n. 2248, allegato F e articolo 19 del Regio decreto 15 novembre 1923, n. 2506). . . . .	(d) 31,200,000. »	7,624,317. 48	22,643,972.	
76	35	37	Concorsi per rinnovazioni del pavimento dei tronchi di strade di 1 <sup>a</sup> classe dell'Italia settentrionale compresi entro gli abitati ai termini dell'articolo 42 della legge 20 marzo 1865, n. 2248, allegato F, e del Regio decreto 15 novembre 1923, n. 2506 . . . . .	35,000. »	»	»	
			<i>Da riportarsi . . .</i>	31,235,000. »	7,624,317. 48	22,643,972.	

(a) Comprese lire 1,500,000 inserite col Regio decreto 10 maggio 1925, n. 633 e lire 500,000 col Regio decreto 25 giugno 1925, n. 1111.

(b) Economia dipendente da radiazione di partite prescritte, giusta il disposto dell'articolo 380 del regolamento per la contabilità generale dello Stato.

(c) Comprese lire 150,000 inserite col decreto del ministro delle finanze 25 aprile 1925, n. 6727 mediante prelevamento dal Fondo riserva per le spese obbligatorie e d'ordine e lire 100,000 col Regio decreto 25 giugno 1925, n. 1120.

(d) Comprese lire 5.

(e) Economia dipendente dall'articolo 36 (2° c)

l'esercizio 1924-25

Eco

TOTALE

Colonne f + g

h

= p + q - n

63,507,018. 04 — 8,2

12,500. »

63,519,518. 04 — 8,3

5,331,784. 16 — 1,

106,344. 30 —

5,438,125. 46 — 1,

30,268,289. 80 —

30,268,289. 80 —

Ministero de

SPESA.

## lavori pubblici.

Somme		Conto dei residui degli esercizi precedenti					Pagamenti		Residui	
Esercizio 1924-25		Al 1° luglio 1924	Pagati	Rimasti da pagare	TOTALE	Economie o eccedenze per assegnazioni speciali	complessivi (competenza e residui)		passivi al 30 giugno 1925	
Economie o maggiori spese		Colonna q del conto consuntivo 1923-24			Colonne l+m					
TOTALE										
Colonne f+g										
h	i	k	l	m	n	o	p	q		
= p+q-n	= h-e	= n±o	= p-f	= q-g	= p+q-h	= n-l	= j+l	= g+m		
63	13,659,750	63,507,018. 04	8,268,981. 96	14,707,908. 11	5,813,928. 04	7,613,052. 41	13,426,980. 45	1,280,927. 66	55,661,186. 67	21,272,811. 82
»	10,000	12,500. »	»	»	»	»	»	»	2,500. »	10,000. »
»	»	»	»	37,600. »	37,600. »	»	37,600. »	»	37,600. »	»
63	13,669,750	63,519,518. 04	8,268,981. 96	14,745,508. 11	5,851,528. 04	7,613,052. 41	13,464,580. 45	1,280,927. 66	55,701,286. 67	21,282,811. 82
1. 57	710,200	5,331,781. 16	1,168,218. 84	1,029,801. 85	858,660. 29	163,332. 31	1,021,992. 60	(b) 7,809. 25	5,480,231. 86	873,541. 90
1. 97	10,000	106,344. 30	193,655. 70	31,498. 31	12,133. 32	19,364. 99	31,498. 31	»	108,385. 29	29,457. 32
3. 54	720,300	5,438,125. 46	1,361,874. 54	1,061,300. 16	870,793. 61	182,697. 30	1,053,490. 91	7,809. 25	5,588,617. 15	902,999. 22
17. 48	22,643,972	30,268,289. 80	931,710. 20	13,507,284. 45	6,453,948. 63	6,459,052. 30	12,918,000. 93	(e) 594,283. 52	14,078,266. 11	29,103,024. 62
»	»	»	35,000. »	160,058. 79	»	160,058. 79	160,058. 79	»	»	160,058. 79
17. 48	22,643,972	30,268,289. 80	966,710. 20	13,667,343. 24	6,453,948. 63	6,619,111. 09	13,073,059. 72	594,283. 52	14,078,266. 11	29,263,083. 41

(d) Compresse lire 5,200,000 inserite col Regio decreto 25 giugno 1925, n. 1120.

giugno 1925, n. 1120  
a contabilità generale  
mento dal Fondo

(e) Economia dipendente per lire 272,796.14 da radiazione di partite perente agli effetti amministrativi, giusta il disposto dell'articolo 36 (2° comma) della legge per la contabilità generale dello Stato e per lire 321,487.28 da cause varie.



Capitoli				Conto della competenza per l'esercizio 1924-25					
Numero			Denominazione	Somme			TOTALE Colonne f + g h = p + q - n	Econ n. aggi	
del 1923-24	del 1924-25	del 1925-26		previste	accettate				
					pagate <sup>e</sup>	rimaste da pagare			
a	b	c	d	e = h ± i	f = p - l	g = q - m			
			Riporto . . .	31,235,000. »	7,624,317. 48	22,643,972. 32	30,268,289. 80	—	9
42	36	38	Lavori eventuali in conseguenza di contravvenzioni alla polizia delle strade dell'Italia settentrionale ( <i>Spesa d'ordine</i> ) . . . . .	300. »	»	»	»	—	
43	37	39	Manutenzione delle vie navigabili di 1 <sup>a</sup> e 2 <sup>a</sup> classe ed illuminazione della rete dei porti lacuali compresi nelle vie navigabili dell'Italia settentrionale, escluse le provincie venete e di Mantova . . . . .	(a) 2,900,000. »	1,708,805. 19	1.109,203. 41	2,818,008. 60	—	
43	37	40	Manutenzione delle vie navigabili di 1 <sup>a</sup> e 2 <sup>a</sup> classe ed illuminazione della rete dei porti lacuali compresi nelle vie navigabili nelle provincie venete e di Mantova . . . . .	4,300,000. »	1,885,517. 55	2,390,453. 48	4,275,971. 03	—	
44	38	41	Servizio di segnalazione di rotta lungo il Po agli scopi della grande navigazione . . . . .	200,000. »	200,000. »	»	200,000. »	—	
45	39	42	Sovvenzione annua a carico dello Stato per concessione di opere e mezzi di navigazione a norma del capo V del testo unico 11 luglio 1913, n. 959 (Italia settentrionale) . . . . .	40,000. »	»	»	»	—	
46	40	43	Manutenzione e riparazione delle opere idrauliche di 1 <sup>a</sup> e 2 <sup>a</sup> categoria nell'Italia settentrionale, escluse le provincie venete e di Mantova . . . . .	(c) 3,337,000. »	333,577. 97	898,141. 58	1,231,719. 25	—	2
46	40	44	Manutenzione e riparazione delle opere idrauliche di 1 <sup>a</sup> e 2 <sup>a</sup> categoria nelle provincie venete e di Mantova . . . . .	4,700,000. »	1,432,776. 55	3,194,902. 38	4,627,678. 88	—	
47	41	45	Spese per il servizio idrografico fluviale e mareografico e per misure e rilievi relativi all'utilizzazione dei corsi di acqua dell'Italia settentrionale, escluse le provincie venete e di Mantova . . . . .	(b) 650,000. »	550,444. 75	650. 00	551,094. 75	—	
47	41	46	Spese per il servizio idrografico fluviale e mareografico e per misure e rilievi relativi all'utilizzazione dei corsi di acqua nelle provincie venete e di Mantova . . . . .	(i) 940,000. »	840,045. »	98,000. 00	938,045. »	—	
			Da riportarsi . . .	48,302,300. »	14,575,484. 49	30,335,322. 32	44,910,807. 31	—	3

- (a) Compresse lire 270,000 iscritte col Regio decreto 10 maggio 1925, n. 608 e lire 30,000 col Regio decreto 25 giugno 1925, n. 1120.  
 (b) Economia dipendente per lire 149,976.28 da radiazione di partite perente agli effetti amministrativi giusta il disposto dell'articolo 36 (2° comma) della legge per la contabilità generale dello Stato e per lire 6,668.62 da cause varie.  
 (c) Economia dipendente per lire 235,402.40 da radiazione di partite perente agli effetti amministrativi, giusta al disposto dell'articolo 36 (2° comma) della legge per la contabilità generale dello Stato.  
 (d) Economia dipendente da radiazione di partite perente agli effetti amministrativi, giusta il disposto dell'articolo 36 (2° comma) della legge per la contabilità generale dello Stato.  
 (e) Dedotte lire 430,000 col Regio decreto 10 maggio 1925, n. 608 e lire 233,000 col Regio decreto 25 giugno 1925, n. 1120.

- (f) Economia dipendente per lire 149,976.28 da radiazione di partite perente agli effetti amministrativi giusta il disposto dell'articolo 36 (2° comma) della legge per la contabilità generale dello Stato e per lire 6,668.62 da cause varie.  
 (g) Economia dipendente per lire 235,402.40 da radiazione di partite perente agli effetti amministrativi, giusta al disposto dell'articolo 36 (2° comma) della legge per la contabilità generale dello Stato.  
 (h) Compresse lire 551,094.75  
 (i) Compresse lire 1,432,776.55

Ministero dei lavori pubblici.

Somme	l'esercizio 1924-25		Conto dei residui degli esercizi precedenti					Pagamenti complessivi (competenza e residui)	Residui passivi al 30 giugno 1925
	Economie		Al 1° luglio 1924	Pagati	Rimasti da pagare	TOTALE	Economie o eccedenze per assegnazioni speciali		
accettate	o maggiori spese		Colonna q del conto consuntivo 1923-24			Colonne l + m			
rimaste da pagare	TOTALE Colonne f + g								
g = q - m	h = p + q - n	i = h - e	k = n ± o	l = p - f	m = q - g	n = p + q - h	o = n - k	p = f + l	q = g + m
22,643,972.30	30,268,289.80	966,710.20	13,667,343.24	6,453,948.63	6,619,111.09	13,073,059.72	594,283.52	14,078,266.11	29,263,083.41
»	»	300. »	»	»	»	»	»	»	»
1,109,203.41	2,818,008.60	81,991.40	1,651,426.97	1,085,907.24	408,874.83	1,494,782.07	<sup>(b)</sup> 156,644.90	2,794,712.43	1,518,078.24
2,390,453.85	4,275,971.03	24,028.97	1,980,546.60	1,424,215.10	317,580.20	1,741,795.30	<sup>(c)</sup> 238,751.30	3,309,732.65	2,703,033.68
»	200,000. »	»	50,000. »	»	»	»	<sup>(d)</sup> 50,000. »	200,000. »	»
»	»	40,000. »	»	»	»	»	»	»	»
898,141.35	1,231,719.25	2,105,280.75	2,719,617.47	1,543,896.82	1,129,017.03	2,672,913.85	<sup>(f)</sup> 46,703.62	1,877,474.79	2,027,158.31
3,194,902.35	4,627,678.88	72,321.12	3,640,865.30	2,668,477. »	392,373.94	3,060,850.94	<sup>(g)</sup> 580,014.36	4,401,253.55	3,587,276.27
650. »	551,094.75	98,905.25	3,492.50	33.60	200. »	233.60	<sup>(i)</sup> 3,258.90	550,478.35	850. »
98,000. »	938,045. »	1,955. »	117,556.12	92,053. »	24,040.30	116,093.30	<sup>(d)</sup> 1,462.82	932,098. »	122,040.30
30,335,322.85	44,910,807.31	3,391,492.69	23,830,848.20	13,268,531.39	8,891,197.39	22,159,728.78	1,671,119.42	27,844,015.88	39,226,520.21

- (f) Economia dipendente per lire 45,917.02 da radiazione di partite perente agli effetti amministrativi, giusta il disposto dell'articolo 36 (2° comma) della legge per la contabilità generale dello Stato e per lire 786.60 da cause varie.
- (g) Economia dipendente per lire 580,005.46 da radiazione di partite perente agli effetti amministrativi, giusta il disposto dell'articolo 36 (2° comma) della legge per la contabilità generale dello Stato e per lire 8.90 da altra causa.
- (h) Compresse lire 50,000 iscritte col Regio decreto 25 giugno 1925, n. 1120.
- (i) Compresse lire 100,000 iscritte col Regio decreto 10 maggio 1925, n. 608.

no 1925, n. 1120  
sto dell'articolo 36  
sto dell'articolo 36  
(2° comma) della  
n. 1120.

Capitoli			Conto della competenza per l'esercizio 1924-25					
Numero			Denominazione	Somme				
del 1923-24	del 1924-25	del 1925-26		previste	accertate			
a	b	c	Rapporti fra le colonne	pagate	rimaste da pagare	TOTALE — Colonne f + g		
				e = h ± i	f = p - l	g = q - m	h = p + q - n	
			Riporto . . .	48,302,300. »	14,575,484. 49	30,335,322. 80	44,910,807. 31	— 3,
48 parte	42 74 03	47	Spese per il servizio di piena e spese casuali pel servizio delle vie navigabili e delle opere idrauliche di 1 <sup>a</sup> e 2 <sup>a</sup> categoria e di altre categorie per la parte a quelle attinente nell'Italia settentrionale, escluse le provincie venete e di Mantova . . . . .	(a) 588,000. »	113,586. 40	275,933. 00	389,519. 45	—
48 parte	42 bis 74 03	48	Spese per il servizio di piena e spese casuali pel servizio delle vie navigabili e delle opere idrauliche di 1 <sup>a</sup> e 2 <sup>a</sup> categoria e di altre categorie per la parte a quelle attinente nelle provincie venete e di Mantova . . . . .	(c) 780,000. »	704,140. »	43,925. »	748,065. »	—
49	43 73 03	49	Spese eventuali in conseguenza di contravvenzioni alle disposizioni di polizia idraulica nell'Italia settentrionale ( <i>Spesa d'ordine</i> ) . . . . .	4,000. »	»	»	»	—
50 parte	44 73 03	50	Manutenzione e riparazione dei porti dell'Italia settentrionale, esclusi quelli delle provincie venete . . . . .	4,000,000. »	1,732,428. 12	1,158,219. 38	2,890,647. 50	— 1,
50 parte	44 bis 73 03	51	Manutenzione e riparazione dei porti nelle provincie venete . . . . .	(e) 1,550,000. »	772,080. 95	561,493. 41	1,333,574. 36	—
51 parte	45 73 03	52	Escavazione dei porti dell'Italia settentrionale, esclusi quelli delle provincie venete . . . . .	(f) 3,745,000. »	1,769,824. 20	192,003. 80	1,961,828. »	— 1,
51 parte	45 bis 73 03	53	Escavazione dei porti nelle provincie venete . . . . .	(h) 4,800,000. »	1,267,623. 25	3,532,376. 75	4,800,000. »	—
52	46 73 03	54	Illuminazione delle aree portuali dell'Italia settentrionale e manutenzione dei relativi impianti . . . . .	450,000. »	51,593. 10	214,086. 90	265,680. »	—
53	47 73 21	55	Lavori eventuali in conseguenza di contravvenzione alla polizia dei porti dell'Italia settentrionale ( <i>Spesa d'ordine</i> ) . . . . .	7,000. »	»	2,000. »	2,000. »	—
54	48 73 26	56	Contributo annuo dello Stato a favore del consorzio autonomo per l'esecuzione delle opere e per l'esercizio del porto di Genova. ( <i>Spesa obbligatoria</i> ) . . . . .	1,470,000. »	1,260,000. »	»	1,260,000. »	—
				65,696,300. »	22,246,760. 51	36,315,361. 11	58,562,121. 62	— 7,

(a) Comprese lire 88,000 iscritte col Regio decreto 25 giugno 1925, n. 1120.

(b) Economia dipendente per lire 59,176.31 da radiazione di partite perente agli effetti amministrativi, giusta il disposto dell'articolo 36 (2° comma) della legge per la contabilità generale dello Stato e per lire 75,519.88 da cause varie.

(c) Comprese lire 30,000 iscritte col Regio decreto 10 maggio 1925, n. 608.

(d) Economia dipendente da radiazione di partite perente agli effetti amministrativi, giusta il disposto dell'articolo 36 (2° comma) della legge per la contabilità generale dello Stato.

(e) Comprese lire 200,000.

(f) Dedotte lire 905,000.

(g) Economia dipendente per lire 200,000 (2° comma) della legge per la contabilità generale dello Stato.

(h) Dedotte lire 200,000.

(i) Economia dipendente per lire 200,000 (2° comma) della legge per la contabilità generale dello Stato.

(j) Dedotte lire 200,000.

Ministero dei lavori pubblici.

SPESA.

Somme accertate rimaste da pagare g = q - m	l'esercizio 1924-25		Conto dei residui degli esercizi precedenti					Economie o eccedenze per assegnazioni speciali o = n - k	Pagamenti complessivi (competenza e residui) p = f + l	Residui passivi al 30 giugno 1925 q = g + m
	Economie o maggiori spese i = h - e	TOTALE — Colonne f + g h = p + q - n	Al 1° luglio 1924 — Colonna q del conto consuntivo 1923-24	Pagati l = p - f	Rimasti da pagare m = q - g	TOTALE — Colonne l + m n = p + q - h	Economie o eccedenze per assegnazioni speciali o = n - k			
			k = n ± o							
30,335,322.38	44,910,807.31 —	3,391,492.69	23,830,848.20	13,268,531.39	8,891,197.39	22,159,728.78	—	1,671,119.42	27,844,015.88	39,226,520.21
275,933.00	389,519.45 —	198,480.55	766,042.09	26,607.55	604,738.35	631,345.90	—	(b) 134,696.19	140,193.95	880,671.40
43,925.00	748,065.00 »	31,935.00 »	420,847.08	88,323.30	95,740.80	484,064.10	—	(c) 236,782.98	792,463.30	139,665.80
»	» —	4,000.00 »	»	»	»	»	—	»	»	»
1,158,219.38	2,890,647.50 —	1,109,352.50	1,435,784.94	945,871.88	440,942.20	1,386,814.08	—	48,970.86	2,678,300.00 »	1,599,161.58
561,493.41	1,333,574.36 —	216,425.64	2,251,770.36	1,656,868.35	594,902.01	2,251,770.36	—	»	2,428,949.30	1,156,395.42
192,003.80	1,961,828.00 »	1,783,172.00 »	1,502,527.40	982,012.70	324,796.45	1,306,809.15	—	(g) 195,718.25	2,751,836.90	516,800.25
3,532,376.75	4,800,000.00 »	»	6,035,377.45	4,247,125.30	1,788,252.15	6,035,377.45	—	»	5,514,748.55	5,320,628.90
214,086.00	265,680.00 »	184,320.00 »	193,210.60	92,021.95	47,344.43	139,366.38	—	(h) 53,844.22	143,615.05	261,431.33
2,000.00	2,000.00 »	5,000.00 »	34,999.90	»	31,700.00 »	31,700.00 »	—	3,299.90	»	33,700.00 »
»	1,260,000.00 »	210,000.00 »	»	»	»	»	—	»	1,260,000.00 »	»
36,315,361.41	58,562,121.62 —	7,134,178.38	36,471,408.02	21,307,362.42	12,819,613.78	34,126,976.20	—	2,344,431.82	43,554,122.93	49,134,974.89

(e) Compresse lire 200,000 iscritte col Regio decreto 25 giugno 1925, n. 1120.

(f) Dedotte lire 905,000 col Regio decreto 10 maggio 1925, n. 608 e lire 350,000 col Regio decreto 25 giugno 1925, n. 1121.

(g) Economia dipendente per lire 195,653.85 da radiazione di partite perente agli effetti amministrativi, giusta il disposto dell'articolo 36 (2° comma) della legge per la contabilità generale dello Stato e per lire 64.40 da cause varie.

(h) Dedotte lire 200,000 col Regio decreto 25 giugno 1925, n. 1120.

(i) Economia dipendente per lire 10,500 da radiazione di partite perente agli effetti amministrativi, giusta il disposto dell'articolo 36 (2° comma) della legge per la contabilità generale dello Stato e per lire 43,344.22 da cause varie.

Capitoli			Conto della competenza per l'esercizio 1924-25						
Numero			Denominazione	Rapporti fra le colonne	Somme			Eco maggi	
del 1923-24	del 1924-25	del 1925-26			previste	accertate			TOTALE - Colonne f + g
						pagate	rimaste da pagare		
a	b	c	e = h ± i	f = p - l	g = q - m				
OPERE NELL'ITALIA CENTRALE.									
55	49	57	Spese per la manutenzione ordinaria e straordinaria delle strade di 1 <sup>a</sup> e 2 <sup>a</sup> classe nell'Italia centrale (articoli 2, 3, 7 e 8 del Regio decreto 15 novembre 1923, n. 2506). Indennità ai comuni per il mantenimento delle traverse (articolo 41 della legge 20 marzo 1865, n. 2248, allegato F, e articolo 19 del Regio decreto 15 novembre 1923, n. 2506) . . . . .	(a) 22,000,000 »	2,091,467. 97	16,534,054. 30	18,625,522. 47	— 3,	
76	56	50	Concorsi per rinnovazione del pavimento dei tronchi di strade di 1 <sup>a</sup> classe dell'Italia centrale compresi entro gli abitati, ai termini dell'articolo 42 della legge 20 marzo 1865, n. 2248, allegato F, e del Regio decreto 15 novembre 1923, n. 2506 . . . . .	10,000. »	»	»	»	—	
	57	51	Lavori eventuali in conseguenza di contravvenzioni alla polizia delle strade dell'Italia centrale. (Spesa d'ordine) . . . . .	300. »	»	»	»	—	
	58	52	Manutenzione delle vie navigabili di 1 <sup>a</sup> e 2 <sup>a</sup> classe ed illuminazione delle aree dei porti lacuali compresi nelle vie navigabili dell'Italia centrale . .	(c) 1,300,000. »	855,272. 98	284,987. 00	1,140,260. »	—	
	59	53	Sovvenzione annua a carico dello Stato per concessione di opere e mezzi di navigazione a norma del capo V del testo unico 11 luglio 1913, n. 939 (Italia centrale) . . . . .	10,000. »	»	»	»	—	
	60	54	Manutenzione e riparazione delle opere idrauliche di 1 <sup>a</sup> e 2 <sup>a</sup> categoria nell'Italia centrale. . . . .	2,400,000. »	893,168. 64	620,869. 80	1,514,038. 51	—	
	61	55	Spese per il servizio idrografico fluviale e per misure e rilievi relativi all'utilizzazione dei corsi d'acqua nell'Italia centrale . . . . .	(f) 650,000. »	590,000. »	10,000. »	600,000. »	—	
	62	56	Spese per il servizio di piena e spese casuali per il servizio delle vie navigabili e delle opere idrauliche di 1 <sup>a</sup> e 2 <sup>a</sup> categoria e di altre categorie per la parte a quella attinente nell'Italia centrale . . . . .	400,000. »	225,956. 79	98,990. 70	324,947. 49	—	
	63	57	Spese eventuali in conseguenza di contravvenzioni alle disposizioni di polizia idraulica nell'Italia centrale (Spesa d'ordine) . . . . .	3,000. »	»	»	»	—	
Da riportarsi . . . . .				26,773,300. »	4,655,866. 38	17,548,902. 00	22,204,768. 47	— 4	

(a) Compresse lire 10,800,000 iscritte col Regio decreto 25 giugno 1925, n. 1120.

(b) Economia dipendente per lire 68,289.13 da radiazione di partite perente agli effetti amministrativi, giusta il disposto dell'articolo 30 (2° comma) della legge per la contabilità generale dello Stato e per lire 525,924.13 da cause varie.

(c) Compresse lire 250,000 iscritte col Regio decreto 10 maggio 1925, n. 608 e lire 50,000 col Regio decreto 25 giugno 1925, n. 1120.

(d) Economia dipendente per lire 210,302.60 da radiazione di partite perente agli effetti amministrativi, giusta il disposto dell'articolo 30 (2° comma) della legge per la contabilità generale dello Stato e per lire 329.25 da cause varie.

(e) Economia dipendente (2° comma) della legge per la contabilità generale dello Stato.

(f) Compresse lire 200,000 iscritte col Regio decreto 10 maggio 1925, n. 608.

(g) Economia dipendente (2° comma) della legge per la contabilità generale dello Stato.

(h) Economia dipendente (2° comma) della legge per la contabilità generale dello Stato.

## SPESA.

Ministero dei lavori pubblici.

competenza per l'esercizio 1924-25		Conto dei residui degli esercizi precedenti						Pagamenti	Residui
Somme accertate	Economie o maggiori spese	Al 1° luglio 1924	Pagati	Rinasti da pagare	TOTALE	Economie o eccedenze per assegnazioni speciali	complessivi (competenza e residui)	passivi al 30 giugno 1925	
rimaste da pagare	TOTALE	Colonna q del conto consuntivo 1923-24			Colonne l + m		(competenza e residui)		
g = q - m	h = p + q - n	i = h - e	k = n ± o	l = p - f	m = q - g	n = p + q - h	o = n - k	p = f + t	q = g + m
16,534,054.33	18,625,522.47 — 3,374,477.53	5,636,458.57	2,934,005.77	2,108,239.54	5,042,245.31	594,213.26	5,025,473.74	18,642,294.04	
»	» — 10,000. »	10,599.99	7,008.35	3,591.64	10,599.99	»	7,008.35	3,591.64	
»	» — 300. »	24,480. »	»	24,480. »	24,480. »	»	»	24,480. »	
284,987.03	1,140,260. » — 159,740. »	896,911.45	352,169.95	334,109.65	686,279.60	210,631.85	1,207,442.93	619,096.67	
»	» — 10,000. »	»	»	»	»	»	»	»	
620,869.87	1,514,038.51 — 885,961.49	3,327,723.86	1,861,729.99	1,093,542.84	2,955,272.83	372,451.03	2,754,898.63	1,714,412.71	
»	» — 50,000. »	81,846.50	73,000. »	8,700. »	81,700. »	146.50	663,000. »	18,700. »	
98,990.71	324,947.49 — 75,052.51	560,839.94	6,309.44	215,380.27	221,689.71	339,150.23	232,266.23	314,370.97	
»	» — 3,000. »	800. »	»	800. »	800. »	»	»	800. »	
17,548,902.03	22,204,768.47 — 4,568,531.53	10,539,660.31	5,234,223.50	3,788,843.94	9,023,067.44	1,516,592.87	9,890,089.88	21,337,746.03	

- (e) Economia dipendente per lire 372,137.26 da radiazione di partite perente agli effetti amministrativi, giusta il disposto dell'articolo 36 (2° comma) della legge per la contabilità generale dello Stato e per lire 313.77 da cause varie.
- (f) Comprese lire 25,000 inserite col Regio decreto 10 maggio 1925, n. 608 e lire 25,000 col Regio decreto 25 giugno 1925, n. 1120.
- (g) Economia dipendente da radiazione di partite perente agli effetti amministrativi, giusta il disposto dell'articolo 36 (2° comma) della legge per la contabilità generale dello Stato.
- (h) Economia dipendente per lire 337,912.08 da radiazione di partite perente agli effetti amministrativi, giusta il disposto dell'articolo 36 (2° comma) della legge per la contabilità generale dello Stato e per lire 1,238.15 da cause varie.

Capitoli			Conto della competenza per				
Numero			Somme				
del 1923-24	del 1924-25	del 1925-26	Denominazione	previste	accertate		
a	b	c			pagate	rimaste da pagare	
				e = h ± i	f = p - l	g = q - m	
			Rapporti fra le colonne				
			Riporto . . .	26,773,300. »	4,655,866. 38	17,548,902. 00	
			(a)	2,400,000. »	783,518. 76	1,169,253. 50	
64	58	66	Manutenzione e riparazione dei porti dell'Italia centrale . . . . .	(b)	4,340,000. »	3,033,995. 92	
65	59	67	Escavazione dei porti dell'Italia centrale . . . . .	(c)	750,000. »	157,016. 31	
66	60	68	Illuminazione delle aree portuali dell'Italia centrale e manutenzione dei relativi impianti . . . . .		5,000. »	»	
67	61	69	Lavori eventuali in conseguenza di contravvenzioni alla polizia dei porti dell'Italia centrale ( <i>Spesa d'ordine</i> ) . . . . .		34,268,300. »	8,630,397. 37	
						20,464,179. 99	
			OPERE NELL'ITALIA MERIDIONALE E INSULARE.				
68	62	70	Spese per manutenzione ordinaria e straordinaria delle strade di 1 <sup>a</sup> e 2 <sup>a</sup> classe nell'Italia meridionale e insulare (art. 2, 3, 7 e 8 del Regio decreto 15 novembre 1923, n. 2506). Indennità ai comuni per il mantenimento delle traverse (articolo 41 della legge 20 marzo 1865, n. 2248, allegato F, e articolo 19 del Regio decreto 15 novembre 1923, n. 2506) . . . . .	34,800,000. »	1,603,308. 31	25,261,994. 00	
69	63	71	Concorsi per rinnovazione del pavimento dei tronchi di strade di 1 <sup>a</sup> classe nell'Italia meridionale e insulare compresi entro gli abitati, ai termini dell'articolo 42 della legge 20 marzo 1865, n. 2248, allegato F, e del Regio decreto 15 novembre 1923, n. 2506 . . . . .	17,000. »	»	»	
70	64	72	Lavori eventuali in conseguenza di contravvenzioni alla polizia delle strade dell'Italia meridionale ed insulare ( <i>Spesa d'ordine</i> ) . . . . .	400. »	»	»	
71	65	73	Manutenzione e riparazione delle opere idrauliche di 1 <sup>a</sup> e 2 <sup>a</sup> categoria nell'Italia meridionale ed insulare . . . . .	200,000. »	15,663. 80	22,418. 80	
			Da riportarsi . . .	35,017,400. »	1,618,972. 11	25,284,412. 99	

- (a) Dedotte lire 600,000 col Regio decreto 10 maggio 1925, n. 608.  
 (b) Compresse lire 600,000 iscritte col Regio decreto 10 maggio 1925, n. 608.  
 (c) Compresse lire 350,000 iscritte col Regio decreto 25 giugno 1925, n. 1121.

(d) Economia dip.  
(2° comma)  
 (e) Economia dip.  
(2° comma)

## SPESA.

## lavori pubblici.

Somme accertate rimaste da pagare	l'esercizio 1924-25		Conto dei residui degli esercizi precedenti					Pagamenti complessivi (competenza e residui)	Residui passivi al 30 giugno 1925	
	TOTALE Colonne l + g	Economie	Al 1° luglio 1924	Pagati	Rimasti da pagare	TOTALE — Colonne l + m	Economie o eccedenze per assegnazioni speciali			
		o	—							
		maggiori spese	Colonna q del conto consuntivo 1923-24							
h = p + q - n	i = h - e	k = n ± o	l = p - f	m = q - g	n = p + q - h	o = n - k	p = f + i	q = g + m		
22,204,768. 47	—	4,568,531. 53	10,539,660. 31	5,234,223. 50	3,788,843. 94	9,023,067. 44	—	1,516,592. 87	9,890,089. 88	21,337,746. 03
17,548,902. 00	—	447,227. 74	4,481,629. 47	2,223,195. 83	1,889,066. 85	4,112,262. 68	—	369,366. 79	3,006,714. 59	3,058,320. 35
1,169,253. 50	—	59,306. 50	2,595,809. 22	858,582. 71	1,306,988. 53	2,165,571. 24	—	430,237. 98	3,892,578. 63	2,553,686. 11
1,246,697. 30	—	93,656. 95	229,401. »	143,054. 53	64,160. 04	207,224. 57	—	22,176. 43	300,080. 84	563,486. 78
490,326. 70	—	5,000. »	484. »	»	»	»	—	484. »	»	»
29,094,577. 28	—	5,173,722. 72	17,846,984. »	8,459,066. 57	7,049,059. 36	15,508,125. 93	—	2,338,858. 07	17,089,463. 94	27,513,239. 27
20,464,179. 90	—	7,934,697. 63	24,174,171. 40	9,252,005. 22	14,133,591. 69	23,385,596. 91	—	<sup>(d)</sup> 788,574. 49	10,855,313. 53	39,395,585. 75
25,261,994. 00	—	17,000. »	77,724. 18	12,818. 25	64,905. 93	77,724. 18	—	»	12,818. 25	64,905. 93
»	—	400. »	»	»	»	»	—	»	»	»
»	—	161,918. »	58,191. 75	11,441. 43	17,705. 35	29,146. 78	—	<sup>(e)</sup> 29,044. 97	27,105. 23	40,123. 55
22,418. 30	—	8,114,015. 63	24,310,087. 33	9,276,264. 90	14,216,202. 97	23,492,467. 87	—	817,619. 46	10,895,237. 01	39,500,615. 23
25,284,412. 30	—						—			

(d) Economia dipendente per lire 48,099.18 da radiazione di partite perente agli effetti amministrativi, giusta il disposto dell'articolo 36 (2° comma) della legge per la contabilità generale dello Stato e per lire 740,475.31 da cause varie.

(e) Economia dipendente per lire 2,544.97 da radiazione di partite perente agli effetti amministrativi, giusta il disposto dell'articolo 36 (2° comma) della legge per la contabilità generale dello Stato e per lire 26,500 da cause varie.



Capitoli				Conto della competenza per l'esercizio 1924-25			Econ maggio	
Numero			Denominazione d	Somme				TOTALE - Colonne f + g h = p + q - n
del 1923-24 a	del 1924-25 b	del 1925-26 c		previste e = h ± i	accertate			
					pagate f = p - l	rimaste da pagare g = q - m		
			Riporto . . .	35,017,400. »	1,618,972. 11	25,284,412. 26	26,903,384. 37 — 8,1	
72	66	74	Spese pel servizio idrografico fluviale e per misure e rilievi relativi all'utilizzazione dei corsi d'acqua nell'Italia meridionale ed insulare . . . . .	(a) 870,000. »	630,000. »	218,000. »	848,000. » —	
73	67	75	Spese pel servizio di piena e spese casuali pel servizio delle vie navigabili e delle opere idrauliche di 1 <sup>a</sup> e 2 <sup>a</sup> categoria per la parte a quelle attinente nell'Italia meridionale ed insulare . . . . .	250,000. »	11,529. 25	15,470. 75	27,000. » — 2	
74	68	76	Spese eventuali in conseguenza di contravvenzioni alle disposizioni di polizia idraulica nell'Italia meridionale ed insulare ( <i>Spesa d'ordine</i> ) . . . . .	(d) 8,000. »	»	3,300. »	3,300. » —	
75	69	77	Manutenzione e riparazione dei porti dell'Italia meridionale ed insulare . .	(e) 7,000,000. »	1,695,849. 45	3,996,562. 93	5,692,412. 38 — 1,3	
76	70	78	Escavazione dei porti dell'Italia meridionale ed insulare . . . . .	(g) 4,740,000. »	2,646,100. »	270,403. 10	2,916,503. 10 — 1,8	
77	71	79	Illuminazione delle aree portuali dell'Italia meridionale ed insulare e manutenzione dei relativi impianti . . . . .	(i) 1,500,000. »	222,505. 03	1,080,540. 45	1,303,045. 48 — 1	
78	72	80	Lavori eventuali in conseguenza di contravvenzioni alla polizia dei porti dell'Italia meridionale ed insulare ( <i>Spesa d'ordine</i> ). . . . .	5,000. »	»	»	» —	
				49,390,400. »	6,824,955. 84	30,868,689. 49	37,693,645. 33 — 11,6	
			AUTOMOBILI, STRADE FERRATE E SERVIZI DI NAVIGAZIONE LACUALE.					
79	73	81	Spese per le Commissioni arbitrali interprovinciali per le questioni sorgenti dall'applicazione dei concordati di lavoro stipulati tra aziende di trasporto a trazione meccanica e personale (Regio decreto 19 ottobre 1923, n. 2311) . . . . .	50,000. »	18,350. 60	3,300. »	21,650. 60 —	
81 bis	74	82	Ispettorato generale delle ferrovie, tramvie e automobili - Personale di ruolo - Indennità di trasferta . . . . .	(l) 1,000,000. »	669,855. 69	314,106. 77	980,962. 46 —	
			Da riportarsi . . .	1,050,000. »	688,206. 29	314,406. 77	1,002,613. 06 —	

- (a) Compresa lire 10,000 iscritte col Regio decreto 10 maggio 1925, n. 608, e lire 10,000 col Regio decreto 25 giugno 1925, n. 1120.  
 (b) Economia dipendente per lire 4,800.60 da radiazione di partite perente agli effetti amministrativi, giusta il disposto dell'articolo 36 (2° comma) della legge per la contabilità generale dello Stato e per lire 14.50 da cause varie.  
 (c) Economia dipendente da radiazione di partite perente agli effetti amministrativi, giusta il disposto dell'articolo 36 (2° comma) della legge per la contabilità generale dello Stato.  
 (d) Compresa lire 5,000 iscritte col decreto del ministro delle finanze 25 aprile 1925, n. 6727, mediante prelevamento dal Fondo di riserva per le spese obbligatorie e d'ordine.  
 (e) Compresa lire 1,000,000 iscritte col Regio decreto 25 gennaio 1925, n. 112.

- (f) Economia dipendente (2° comma) de  
 (g) Dedotte lire 1,500  
 (h) Economia dipendente (2° comma) de  
 (i) Compresa lire 500  
 (l) Compresa lire 300

Ministero dei lavori pubblici.

competenza per somme	l'esercizio 1924-25		Conto dei residui degli esercizi precedenti					Economie o eccedenze per assegnazioni speciali	Pagamenti complessivi (competenza e residui)	Residui passivi al 30 giugno 1925
	accertate	Economie o maggiore spese	Al 1° luglio 1924 — Colonna q del conto consuntivo 1923-24	Pagati	Rimasti da pagare	TOTALE — Colonne l + m	o eccedenze per assegnazioni speciali			
rimaste da pagare	TOTALE — Colonne f + g	i = h - e	k = n + o	l = p - f	m = q - g	n = p + q - h	o = n - k	p = f + l	q = g + m	
g = q - m	h = p + q - n	i = h - e	k = n + o	l = p - f	m = q - g	n = p + q - h	o = n - k	p = f + l	q = g + m	
25,284,412.26	26,903,384.37	8,114,015.63	24,310,087.33	9,276,264.90	14,216,202.97	23,492,467.87	817,619.46	10,895,237.01	39,500,615.23	
218,000. »	848,000. »	22,000. »	354,051.60	241,850.05	137,386.45	349,236.50	<sup>(b)</sup> 4,815.10	841,850.05	355,386.45	
15,470.75	27,000. »	223,000. »	23,101.10	»	»	»	<sup>(c)</sup> 23,101.10	11,529.25	15,470.75	
3,300. »	3,300. »	4,700. »	6,750. »	700. »	350. »	1,050. »	<sup>(d)</sup> 5,700. »	700. »	3,650. »	
3,996,562.93	5,092,412.38	1,307,587.62	7,851,040.85	3,366,918.17	3,743,109.65	7,110,027.82	<sup>(f)</sup> 741,013.03	5,062,767.62	7,739,672.58	
270,403.10	2,916,503.10	1,823,496.90	6,848,006.14	3,340,906.15	2,657,418.93	5,998,325.08	<sup>(h)</sup> 849,681.06	5,987,006.15	2,927,322.03	
1,080,540.45	1,303,045.48	196,954.52	1,799,561.58	608,098.53	1,113,504.57	1,721,603.10	77,958.48	830,603.56	2,194,045.02	
»	»	5,000. »	»	»	»	»	»	»	»	
30,868,689.49	37,693,645.33	11,696,754.67	41,192,598.60	16,804,737.80	21,867,972.57	38,672,710.37	2,519,888.23	23,629,693.64	52,736,662.06	
3,300. »	21,650.60	23,349.40	35,264.87	12,794.85	4,490.30	17,285.15	17,979.72	31,145.45	7,790.30	
311,106.77	980,962.46	19,037.54	287,918.03	94,167.43	22,830.87	116,998.30	170,919.73	764,023.12	333,937.64	
314,406.77	1,002,613.06	47,386.94	323,182.90	106,962.28	27,321.17	134,283.45	188,899.45	795,168.57	341,727.94	

1925, n. 1120.  
dell'articolo 36

36 (2° comma)

o dal Fondo di

- (f) Economia dipendente per lire 138,377.58, da radiazione di partite perente agli effetti amministrativi, giusta il disposto dell'articolo 36 (2° comma) della legge per la contabilità generale dello Stato e per lire 602,635.45 da cause varie.
- (g) Dedotte lire 1,500,000 col Regio decreto 25 gennaio 1925, n. 112, e lire 560,000 col Regio decreto 10 maggio 1925, n. 608.
- (h) Economia dipendente per lire 45,985.66 da radiazione di partite perente agli effetti amministrativi, giusta il disposto dell'articolo 36 (2° comma) della legge per la contabilità generale dello Stato e per lire 803,695.40 da cause varie.
- (i) Compresse lire 500,000 iscritte col Regio decreto 25 gennaio 1925, n. 112 e lire 550,000 col Regio decreto 10 maggio 1925, n. 608.
- (l) Compresse lire 300,000 iscritte col Regio decreto 15 febbraio 1925, n. 298, e lire 200,000 col Regio decreto 10 maggio 1925, n. 608.

Capitoli				Conto della competenza per				
Numero			Denominazione	Rapporti fra le colonne	Somme			
del 1923-24 a	del 1924-25 b	del 1925-26 c			d	previste e = h ± i	accertate	
							pagate f = p - l	rimaste da pagare g = q - m
			Riparto . . .		1,050,000. »	688,206. 29	314,406. 77	1,002,613. 06
75	03	80 75	83 Quota a carico dello Stato italiano della spesa riguardante la Delegazione italo-svizzera per il Sempione (legge 21 gennaio 1904, n. 15) ( <i>Spesa obbligatoria</i> ) . . . . .		(a) 49,700. »	»	49,698. 55	49,698. 55
75	09	81 76	84 Concorso dello Stato a favore del Comitato permanente del Congresso internazionale ferroviario residente in Bruxelles . . . . .		3,200. »	»	3,200. »	3,200. »
75	26	82 77	85 Sovvenzioni chilometriche per la costruzione e per l'esercizio di ferrovie concesse all'industria privata posteriormente alla legge 30 aprile 1899, n. 168 (articoli 7, 27, 32 e 220 del testo unico di legge approvato con Regio decreto 9 maggio 1912, n. 1447, e decreto luogotenenziale 23 febbraio 1919, n. 303 ( <i>Spesa obbligatoria</i> )). . . . .		65,961,500. »	42,198,362. 90	9,063,798. 40	51,262,161. 37
75	26	83 78	86 Sovvenzioni per concessioni di sola costruzione di ferrovie (articolo 235 del testo unico di legge approvato con Regio decreto 9 maggio 1912, n. 1447) ( <i>Spesa obbligatoria</i> )). . . . .		7,833,500. »	4,341,107. 70	»	4,341,107. 70
74	09	84 79	87 Sovvenzioni per pubblici servizi di navigazione lacuale (leggi 5 marzo 1893, n. 125, 21 luglio 1911, n. 852, 23 giugno 1912, n. 659, e 8 giugno 1913, n. 631) ( <i>Spesa obbligatoria</i> )). . . . .		2,180,000. »	1,238,842. 11	208,678. 11	1,447,520. 21
74	09	85 80	88 Sovvenzioni alle tramvie extra-urbane a trazione meccanica in servizio pubblico (articoli 258 e 262 del testo unico di legge approvato con Regio decreto 9 maggio 1912, n. 1447) ed alle tramvie di cui al testo unico di legge approvato con Regio decreto 12 ottobre 1913, n. 1261 . . . . .		2,000,000. »	617,817. 58	143,831. 11	761,649. 20
76	26	86 81	89 Sussidi per l'impianto e l'esercizio in servizio pubblico di automobili o di altri mezzi di trazione meccanica sulle strade ordinarie fra località non congiunte da ferrovie o da tramvie e per l'istituzione e l'esercizio di nuovi servizi automobilistici provvisori determinati da necessità di ordine pubblico (articoli 276, 277 e 278 del testo unico di legge approvato con Regio decreto 9 maggio 1912, n. 1447, e decreto Reale 15 febbraio 1920, n. 210). . . . .		(b) 14,550,000 »	7,094,248. 99	4,501,784. 00	11,596,033. 03
					93,627,900. »	56,178,585. 57	14,285,397. 57	70,463,983. 12

(a) Comprese lire 46,000 iscritte con decreto del ministro delle finanze 18 maggio 1925, n. 8749, e lire 700 con l'altro decreto 27 giugno 1925, n. 11149, mediante prelevamento dal Fondo di riserva per le spese obbligatorie e d'ordine.

(b) Comprese lire  
1925, n. 6

## lavori pubblici.

Somme accertate rimaste da pagare	l'esercizio 1924-25		Conto dei residui degli esercizi precedenti				Economie o eccedenze per assegnazioni speciali	Pagamenti complessivi (competenza e residui)	Residui passivi al 30 giugno 1925
	Economie o maggiori spese	Al 1° luglio 1924 — Colonna q del conto consuntivo 1923-24	Pagati	Rimasti da pagare	TOTALE — Colonne l + m	Economie o eccedenze per assegnazioni speciali			
g = q - m	i = h - e	k = n ± o	l = p - f	m = q - g	n = p + q - h	o = n - k	p = f + l	q = g + m	
314,408.70	47,386.94	323,182.90	106,962.28	27,321.17	134,283.45	188,899.45	795,168.57	341,727.94	
49,698.55	1.45	9,000. »	»	9,000. »	9,000. »	»	»	58,698.55	
3,200. »	»	1,055. »	1,055. »	»	1,055. »	»	1,055. »	3,200. »	
9,063,798.90	14,699,338.63	11,689,855.26	5,645,416.99	2,566,644.07	8,212,061.06	3,477,794.20	47,843,779.89	11,630,442.54	
»	3,492,392.30	268,900.25	268,900.25	»	268,900.25	»	4,610,007.95	»	
208,678.11	732,479.79	619,810.85	60,828.60	500,050. »	560,878.60	58,932.25	1,299,670.71	708,728.10	
143,831.58	1,238,350.80	345,750.26	105,028.67	240,614.38	345,643.05	107.21	722,846.25	384,446. »	
4,501,784.00	2,953,966.97	5,387,193.75	3,517,927.60	1,181,480.28	4,699,407.88	687,785.87	10,612,176.59	5,683,264.32	
14,285,397.57	23,163,916.88	18,644,748.27	9,706,119.39	4,525,109.90	14,231,229.29	4,413,518.98	65,884,704.96	18,810,507.45	

(b) Comprese lire 2,000,000 iscritte col Regio decreto 10 novembre 1924, n. 1827, e dedotte lire 200,000 col Regio decreto 10 maggio 1925, n. 608.

Capitoli			Conto della competenza per			
Numero			Denominazione	Somme		
del 1923-24	del 1924-25	del 1925-26		previste	accertate	
a	b	c	d	e	f	g
				= h + i	= p - l	= q - m
			Rapporti fra le colonne			
<b>TITOLO II. — SPESA STRAORDINARIA</b>						
<b>CATEGORIA I. — SPESE EFFETTIVE.</b>						
<b>SPESE GENERALI.</b>						
91	82	90	Indennità di trasferta al personale di ruolo del Genio civile, in dipendenza delle opere straordinarie . . . . .	9,000,000. »	5,678,060. 31	3,321,939. 69
96	83	91	Indennità di trasferta al personale dipendente dal Genio civile giusta l'articolo 19 del testo unico di legge 23 settembre 1906, n. 522, addetto alle opere straordinarie . . . . .	1,500,000. »	316,575. 38	1,183,424. 62
97	84	92	Indennità temporanea mensile ai funzionari civili di ruolo (decreto luogotenenziale 14 settembre 1918, n. 1314, e Regio decreto 3 giugno 1920 n. 737) . . . . .	9,000,000. »	7,574,068. 65	1,425,931. 35
95	85	93	Assegni ed indennità temporanea mensile al personale straordinario, avventizio ed assimilato . . . . .	510,500. »	113,082. 67	397,417. 33
90	86	94	Indennità di trasferta e competenze al personale straordinario, avventizio ed assimilato . . . . .	168,000. »	115,437. 81	52,562. 19
»	86	94	Personale straordinario per la esecuzione di opere pubbliche (Regio decreto 9 aprile 1925, n. 416) (a) . . . . .	6,000,000. »	»	6,000,000. »
»	86	94	Retribuzioni a tecnici privati e compensi speciali a funzionari del Genio civile (articolo 5 del Regio decreto 9 aprile 1925, n. 583) (b) . . . . .	1,000,000. »	»	1,000,000. »
99	87	95	Indennità temporanea al personale salariato delle Amministrazioni dello Stato, indicato nella tabella annessa al decreto luogotenenziale 7 aprile 1918, n. 444 (Regi decreti 4 settembre 1919, n. 1738, 27 novembre 1919, n. 2335, 28 dicembre 1919, n. 2485, e 3 giugno 1920, n. 737) . . . . .	13,000,000. »	10,261,759. 44	2,738,240. 56
<i>Da riportarsi . . .</i>				40,178,500. »	24,058,984. 26	16,119,515. 74

(a) Capitolo e stanziamento inseriti col Regio decreto 4 giugno 1925, n. 889.

(b) Capitolo e stanziamento inseriti col Regio decreto 4 giugno 1925, n. 889.

## SPESA.

## lavori pubblici.

Somme accertate rimaste da pagare g = q - m	l'esercizio 1924-25		Conto dei residui degli esercizi precedenti				Economie o eccedenze per assegnazioni speciali	Pagamenti complessivi (competenza e residui)	Residui passivi al 30 giugno 1925
	Economie o maggiore spese	Al 1° luglio 1924 — Colonna q del conto consuntivo 1923-24	Pagati	Rimasti da pagare	TOTALE — Colonne l + m	o = n - k			
	TOTALE — Colonne f + g h = p + q - n	k = n ± o	l = p -	m = q - g	n = p + q - h	p = f + l			
3,321,939. 00	9,000,000. »	»	4,550,072. 76	1,720,674. 67	2,829,398. 09	4,550,072. 76	»	7,398,734. 98	6,151,337. 78
1,183,424. 00	1,500,000. »	»	1,758,278. 37	143,434. 72	1,614,843. 65	1,758,278. 37	»	460,010. 10	2,798,268. 27
1,425,931. 50	9,000,000. »	»	1,825,664. 42	225,933. 52	1,599,730. 90	1,825,664. 42	»	7,800,002. 17	3,025,662. 25
397,417. 30	510,500. »	»	1,398,365. 70	29,555. 74	1,368,809. 96	1,398,365. 70	»	142,638. 41	1,766,227. 29
52,562. 10	168,000. »	»	983,374. 24	42,507. 25	940,866. 99	983,374. 24	»	157,945. 06	993,429. 18
6,000,000. »	6,000,000. »	»	»	»	»	»	»	»	6,000,000. »
1,000,000. »	1,000,000. »	»	»	»	»	»	»	»	1,000,000. »
2,738,240. 50	13,000,000. »	»	3,289,594. 06	2,019,289. 40	1,270,304. 66	3,289,594. 06	»	12,281,048. 84	4,008,545. 22
16,119,515. 74	40,178,500. »	»	13,805,349. 55	4,481,395. 30	9,623,954. 25	13,805,349. 55	»	28,240,379. 56	25,743,469. 99

(b) Capitolo e stanziamento iscritti col decreto ministeriale 27 giugno 1925, n. 10656.

Capitoli				Conto della competenza per			
Numero			Denominazione	Somme			
del 1923-24	del 1924-25	del 1925-26		Rapporti fra le colonn	previste	accertate	
						pagate	rimaste da pagare
a	b	c	d	e = h ± i	f = p - l	g = q - m	
			<i>Riporto . . .</i>	40,178,500. »	24,058,984. 26	16,119,515. 74	
42	87 bis	95 bis	Spese pel funzionamento dell'Ufficio di statistica istituito per la raccolta, classificazione e pubblicazione dei dati tecnici, amministrativi, economici e finanziari relativi allo svolgimento delle opere pubbliche in Italia (a).	(a) 250,000. »	46,450. »	203,550. »	
	88	96	Stipendi ed altri assegni fissi al personale di ruolo in servizio nelle nuove provincie e proveniente dal cessato regime . . . . .	(b) 3,500,000. »	2,259,955. 59	1,240,044. 41	
	89	97	Indennità temporanea mensile al personale in servizio nelle nuove provincie e proveniente dal cessato regime . . . . .	1,000,000. »	599,952. 91	400,047. 09	
	90	98	Indennità di trasferta e di traslocazione al personale in servizio nelle nuove provincie e proveniente dal cessato regime . . . . .	1,500,000. »	268,858. 46	1,231,141. 54	
	91	99	Assegni, competenze e indennità al personale avventizio e salariato in servizio nelle nuove provincie . . . . .	(c) 4,500,000. »	1,418,777. 40	3,081,222. 60	
	91 bis	99 bis	Spese casuali ed impreviste per opere idrauliche, di bonifica ed utilizzazione di acque pubbliche (d) . . . . .	(d) 400,000. »	50,000. »	350,000. »	
100	92	100	Spesa di affitto e di arredamento di locali ad uso del Genio civile in dipendenza della esecuzione di opere pubbliche straordinarie . . . . .	391,500. »	13,058. 85	378,441. 15	
	92 bis	100 ter	Spese per acquisto, affitto, sistemazione o arredamento di locali ad uso alloggio di funzionari dello Stato in località disagiate, in dipendenza dell'esecuzione di opere pubbliche straordinarie (e) . . . . .	(e) 500,000. »	»	500,000. »	
				52,220,000. »	28,716,037. 47	23,503,962. 58	
			OPERE NELL'ITALIA SETTENTRIONALE.				
101	93	101	Opere stradali nell'Italia settentrionale . . . . .	20,000,000 »	4,334,819. 99	15,665,180. 01	
102	94	102	Opere idrauliche nell'Italia settentrionale . . . . .	(f) 52,300,000. »	13,081,542. 79	39,218,457. 21	
103	95	103	Utilizzazione di acque pubbliche e di combustibili nazionali nell'Italia settentrionale . . . . .	2,500,000. »	»	2,500,000. »	
			<i>Da riportarsi . . .</i>	74,800,000. »	17,416,362. 78	57,383,637. 22	

(a) Capitolo e stanziamento iscritti col Regio decreto 5 aprile 1925, n. 458.

(b) Comprese lire 500,000 iscritte con decreto del ministro delle finanze 9 maggio 1925, n. 8242.

(c) Dedotte lire 1,000,000 con decreto ministeriale 9 maggio 1925, n. 8242.

lavori pubblici

l'esercizio 1924-25

 TOTALE  
 —  
 Colonne f + g

 h  
 = p + q - n

40,178,500. »

250,000. »

3,500,000. »

1,000,000. »

1,500,000. »

4,500,000. »

400,000. »

391,500. »

500,000. »

52,220,000. »

20,000,000. »

20,000,000. »

52,300,000. »

2,500,000. »

74,800,000. »

(d) Capitolo e stanziamento

(e) Capitolo e stanziamento

(f) Comprese lire

SPESA.

## lavori pubblici.

Somme accertate rimaste da pagare g = q - m	l'esercizio 1924-25		Conto dei residui degli esercizi precedenti				Economie o eccedenze per assegnazioni speciali o = n - k	Pagamenti complessivi (competenza e residui) p = i + l	Residui passivi al 30 giugno 1925 q = g + m
	Economie o maggiori spese o i = h - e	TOTALE - Colonne f + g h = p + q - n	Al 1° luglio 1924	Pagati	Rimasti da pagare m = p - g	TOTALE - Colonne l + m n = p + q - h			
			Colonna q del conto consuntivo 1923-24 k = n ± o						
16,119,515.70									
40,178,500. »	»	13,805,349. 55	4,181,395. 30	9,623,954. 25	13,805,349. 55	»	28,240,379. 56	25,743,469. 99	
203,550. »	»	»	»	»	»	»	46,450. »	203,550. »	
1,240,044. 44	»	»	»	»	»	»	2,259,955. 59	1,240,044. 44	
400,047. 00	»	»	»	»	»	»	599,952. 91	400,047. 09	
1,231,141. 50	»	»	»	»	»	»	268,858. 46	1,231,141. 54	
3,081,222. 00	»	»	»	»	»	»	1,418,777. 40	3,081,222. 60	
350,000. »	»	»	»	»	»	»	50,000. »	350,000. »	
378,441. 15	»	»	»	»	»	»	158,606. 05	310,693. 92	
500,000. »	»	»	»	»	»	»	»	500,000. »	
23,503,962. 58	»	»	»	»	»	»	»	»	
52,220,000. »	»	14,383,149. 52	4,326,942. 50	10,056,207. 02	14,383,149. 52	»	33,042,979. 97	33,560,169. 55	
15,665,180. 01	»	»	»	»	»	»	»	»	
39,218,457. 21	»	10,341,705. 28	6,726,023. 09	3,615,682. 19	10,341,705. 28	»	11,060,843. 08	19,280,862. 20	
2,500,000. »	»	45,631,303. 36	25,062,939. 66	20,568,363. 70	45,631,303. 36	»	38,144,482. 45	59,786,820. 91	
57,383,637. 22	»	3,716,347. 40	2,967,565. 35	748,782. 05	3,716,347. 40	»	2,967,565. 35	3,248,782. 05	
74,800,000. »	»	59,689,356. 04	34,756,528. 10	24,932,827. 94	59,689,356. 04	»	52,172,890. 88	82,316,465. 16	

(d) Capitolo e stanziamento inseriti col decreto ministeriale 18 giugno 1925, n. 9821.  
 (e) Capitolo e stanziamento inseriti col decreto ministeriale 9 maggio 1925, n. 8242.  
 (f) Compresse lire 2,300,000 inserite con decreto ministeriale 9 maggio 1925, n. 8242.



RENDICONTO GENERALE  
PER L'ESERCIZIO FINANZIARIO  
1924-25.

Ministero dei

lavori pubblici

Capitoli				Conto della competenza per			
Numero			Denominazione	Somme			
del 1923-24	del 1924-25	del 1925-26		previste	accertate		
					pagate	rimaste da pagare	
a	b	c	d	e = h + i	f = p - l	g = q - m	
			Riporto . . . . .	74,800,000. »	17,416,362. 78	57,383,637. 22	
104	96	104	Opere di bonificazione nell'Italia settentrionale . . . . .	(a) 23,500,000. »	10,423,115. 47	13,076,884. 53	
105	97	106	Opere marittime nell'Italia settentrionale . . . . .	(b) 41,000,000. »	9,550,762. 40	31,449,237. 60	
106	98	107	Edifici pubblici governativi nell'Italia settentrionale . . . . .	(c) 3,200,000. »	»	3,200,000. »	
107	99	108	Spese dipendenti da alluvioni, piene, frane ed esplosioni nell'Italia settentrionale . . . . .	(e) 17,000,000. »	438,237. 31	16,561,762. 69	
108	100	109	Spese in dipendenza della guerra nell'Italia settentrionale - Lavori di completamento e di sistemazione di strade costruite dall'Autorità militare - Indennità di espropriazioni relative (f) . . . . .	5,000,000. »	»	5,000,000. »	
»	100 bis	110	Opere marittime e stradali da eseguire nella città di Fiume e nella provincia del Carnaro, ai sensi del Regio decreto 19 luglio 1924, n. 1438 (g). . . . .	(g) 4,500,000. »	58,830. »	4,441,170. »	
109	101	111	Ricostruzione nelle terre liberate e redente . . . . .	(h) 10,000,000. »	»	10,000,000. »	
				179,000,000. »	37,887,307. 96	141,112,692. 04	
			OPERE NELL'ITALIA CENTRALE.				
110	102	112	Opere stradali nell'Italia centrale . . . . .	17,500,000. »	8,265,415. 56	9,234,584. 44	
111	103	113	Opere idrauliche nell'Italia centrale . . . . .	(i) 22,200,000. »	12,151,790. 96	10,048,209. 04	
112	104	114	Utilizzazione di acque pubbliche e di combustibili nazionali nell'Italia centrale . . . . .	4,700,000. »	3,003,587. 29	1,696,412. 71	
			Da riportarsi . . . . .	44,400,000. »	23,420,793. 81	20,979,206. 19	

(a) Compresse lire 500,000 inserite con decreto ministeriale 9 maggio 1925, n. 8242.

(b) Dedotte lire 6,000,000 con Regio decreto 4 giugno 1925, n. 889, e reinscritte, poi, con decreto ministeriale 9 maggio 1925, n. 8242.

(c) Compresse lire 200,000 inserite con decreto ministeriale 9 maggio 1925, n. 8242.

(d) Somma inserita per lire 4,000,000 con Regio decreto 19 luglio 1924, n. 1416, e per lire 263,000 con decreto del ministro delle finanze 26 marzo 1925, n. 3057.

(e) Compresse lire 9,000,000 inserite con decreto ministeriale 9 maggio 1925, n. 8242.

l'esercizio 1924-25

Ec

TOTALE

Colonne f + g

n  
= p + q - r

magg

74,800,000. »

23,500,000. »

41,000,000. »

3,200,000. »

17,000,000. »

5,000,000. »

4,500,000. »

10,000,000. »

179,000,000. »

17,500,000. »

22,200,000. »

4,700,000. »

44,400,000. »

(f) Modificata la de

(g) Capitolo e stan

(h) Stanziamento in

(i) Dedotte con R

(l) Compresse lire 2

## lavori pubblici.

Esercizio 1924-25		Conto dei residui degli esercizi precedenti					Pagamenti	Residui
		Al 1° luglio 1924	Pagati	Rimasti da pagare	TOTALE	Economie o eccedenze per assegnazioni speciali	complessivi (competenza e residui)	passivi al 30 giugno 1925
Economie o maggiori spese		Colonna q del conto consuntivo 1923-24			Colonne l + m			
TOTALE Colonne f + g	o	k	l	m	n	o	p	q
h = p + q - n	i = h - e	= n ± o	= p - f	= g - g	= p + q - h	= n - k	= f + t	= g + m
57,333,637.22	»	59,689,356.04	34,756,528.10	24,932,827.94	59,689,356.04	»	52,172,890.88	82,316,465.16
13,076,884.33	»	10,985,213.05	1,075,732.92	9,909,480.13	10,985,213.05	»	11,498,848.39	22,986,364.66
31,449,237.07	»	34,472,742.71	15,547,891.98	18,924,850.73	34,472,742.71	»	25,098,654.38	50,374,088.33
3,200,000. »	»	10,523,534.17	2,598,584.25	12,187,949.92	14,786,534.17	+ 4,263,000. »	2,598,584.25	15,387,949.92
16,561,762.00	»	6,879,246.96	5,451,735. »	1,427,511.96	6,879,246.96	»	5,889,972.31	17,989,274.65
5,000,000. »	»	8,812,745.66	1,482,668.58	7,330,077.08	8,812,745.66	»	1,482,668.58	12,330,077.08
4,441,170. »	»	»	»	»	»	»	58,830. »	4,441,170. »
10,000,000. »	»	717,232,042.22	82,582,529.01	626,649,513.21	709,232,042.22	- 8,000,000. »	82,582,529.01	636,649,513.21
141,112,692.04	»	848,594,880.81	143,495,669.84	701,362,210.97	844,857,880.81	- 3,737,000. »	181,382,977.80	842,474,903.01
9,234,584.44	»	6,337,148.04	3,261,526.21	3,075,621.83	6,337,148.04	»	11,526,941.77	12,310,206.27
10,048,209.04	»	14,969,964.86	10,788,964.39	4,181,000.47	14,969,964.86	»	22,940,755.35	14,229,209.51
1,696,412.71	»	2,934,613.60	1,389,249. »	1,545,364.60	2,934,613.60	»	4,392,836.29	3,241,777.31
20,979,206.19	»	24,241,726.50	15,439,739.60	8,801,986.90	24,241,726.50	»	38,860,533.41	29,781,193.09

(f) Modificata la denominazione col decreto ministeriale 9 maggio 1925, n. 8242.

(g) Capitolo e stanziamento iscritti con decreto ministeriale 26 ottobre 1924, n. 16961.

(h) Stanziamento iscritto con decreto ministeriale 9 maggio 1925, n. 8242.

(i) Dedotte con Regio decreto 19 luglio 1924, n. 1416.

(l) Compresse lire 2,200,000 iscritte con decreto ministeriale 9 maggio 1925, n. 8242.

Capitoli			Conto della competenza per			
Numero			Somme			
del 1923-24	del 1924-25	del 1925-26	Denominazione	previste	pagate	rimaste da pagare
a	b	c		e = h + i	f = p - l	g = q - m
			Rapporti fra le colonne			
			<i>Riporto</i> . . .	44,400,000. »	23,420,793. 81	20,979,206. 11
				(a)		
113	105	115	Opere di bonificazione nell'Italia centrale . . . . .	40,860,000. »	27,394,148. 41	13,465,851. 59
71	21			(b)		
114	106	117	Opere marittime nell'Italia centrale . . . . .	26,000,000. »	15,614,006. 07	10,385,993. 93
72	21			(c)		
115	107	118	Edifici pubblici governativi nell'Italia centrale . . . . .	6,700,000. »	2,515,034. »	4,184,966. »
116				(e)		
bis	21					
119						
bis						
116	108	119	Opere speciali in Roma . . . . .	3,200,000. »	500,000. »	2,700,000. »
42	21					
117	109	120	Spese dipendenti da alluvioni, piene e frane nell'Italia centrale . . . . .	5,000,000. »	477,566. 25	4,522,433. 75
73	21			(f)		
118	110	121	Spese dipendenti da danni di terremoti nell'Italia centrale . . . . .	47,000,000. »	10,211,442. 08	6,788,557. 92
73	21					
119	111	122	Spese dipendenti dalla guerra nell'Italia centrale . . . . .	300,000. »	61,097. 15	238,902. 85
85	21					
				143,460,000. »	80,194,087. 77	63,265,912. 23
OPERE NELL'ITALIA MERIDIONALE E INSULARE.						
				(h)		
120	112	123	Opere stradali nell'Italia meridionale e insulare esclusa la Sardegna (g).	109,700,000. »	55,374,976. 80	54,325,023. 20
76	21			(i)		
120	112	124	Opere stradali da classificare nelle provincie calabresi (Regio decreto 3 marzo 1924, n. 286, e 28 agosto 1924, n. 1432) . . . . .	70,000,000. »	1,261,693. 90	68,738,306. 10
bis	bis					
121	113	125	Opere idrauliche nell'Italia meridionale ed insulare esclusa la Sardegna (g).	10,000,000. »	4,573,869. 69	5,426,130. 31
73	21					
			<i>Da riportarsi</i> . . .	189,700,000. »	61,210,540. 39	128,489,459. 61

(a) Compresse lire 360,000 iscritte con decreto ministeriale 9 maggio 1925, n. 8242.

(b) Dedotte lire 2,000,000 con decreto ministeriale 9 maggio 1925, n. 8242.

(c) Compresse lire 2,200,000 iscritte con decreto ministeriale 9 maggio 1925, n. 8242.

(d) Inscritte lire 2,884,240.32 col decreto del ministro delle finanze 7 febbraio 1925, n. 20448 a dedotte lire 1,000,000 con Regio decreto 19 luglio 1924, n. 1416.

(e) Compresse lire 200,000 iscritte con decreto ministeriale 9 maggio 1925, n. 8242.

(f) Compresse lire 6,000,000 iscritte con decreto ministeriale 9 maggio 1925, n. 8242.

(g) Modificata la c

(h) Compresse lire

9 maggio 1

(i) Ridotte con d

(l) Modificata la d

con Regio

## lavori pubblici.

Somme accertate rinaste da pagare g = q - m	l'esercizio 1924-25		Conto dei residui degli esercizi precedenti				Pagamenti complessivi (competenza e residui) p = f + l	Residui passivi al 30 giugno 1925 q = g + m	
	Economie o maggiori spese o i = h - e	Al 1° luglio 1924 — Colonna q del conto consuntivo 1923-24 k = n ± o	Pagati i = p - f	Rimasti da pagare m = q - g	TOTALE — Colonne l + m n = p + q - h	Economie o eccedenze per assegnazioni speciali o = n - k			
									TOTALE — Colonne f + g h = p + - n
		44,400,000. »	24,241,726. 50	15,439,739. 60	8,801,986. 90	24,241,726. 50	»	38,800,533. 41	29,781,193. 09
1 20,979,206. 1		40,860,000. »	2,983,804. 12	1,779,545. 53	1,204,258. 59	2,983,804. 12	»	29,173,693. 94	14,670,110. 18
1 13,465,851. 5		26,000,000. »	3,140,818. 82	2,530,934. 44	609,884. 38	3,140,818. 82	»	18,144,940. 51	10,995,878. 31
7 10,385,993. 9		6,700,000. »	65,468,897. 01	13,496,463. 83	53,856,673. 50	67,353,137. 33	(d) + 1,884,240. 32	16,011,497. 83	58,041,639. 50
» 4,184,966. »		3,200,000. »	2,108,375. 21	582,972. 99	1,525,402. 22	2,108,375. 21	»	1,082,972. 99	4,225,402. 22
» 2,700,000. »		5,000,000. »	4,378,451. 36	2,476,826. 30	1,901,625. 06	4,378,451. 36	»	2,954,392. 55	6,424,058. 81
5 4,522,433. 7		17,000,000. »	9,252,955. 62	7,565,145. 71	1,687,809. 91	9,252,955. 62	»	17,776,587. 79	8,476,367. 83
8 6,788,557. 9		300,000. »	1,076,989. 65	174,893. 55	902,096. 10	1,076,989. 65	»	235,990. 70	1,140,998. 95
5 238,902. 8		143,460,000. »	112,652,018. 29	44,046,521. 95	70,489,736. 66	114,536,258. 61	+ 1,884,240. 32	124,240,609. 72	133,755,648. 89
7 63,265,912. 2		109,700,000. »	13,995,571. 58	4,704,086. 99	6,683,348. 61	11,387,435. 60	(i) - 2,608,135. 98	60,079,063. 79	61,008,371. 81
0 54,325,023. 3		70,000,000. »	25,000,000. »	371,669. 05	24,628,330. 95	25,000,000. »	»	1,633,362. 95	93,366,637. 05
0 68,738,306. 1		10,000,000. »	10,488,015. 95	4,683,196. 06	5,804,819. 89	10,488,015. 95	»	9,257,065. 75	11,230,950. 20
9 5,426,130. 3		189,700,000. »	49,483,587. 53	9,758,952. 10	37,116,499. 45	46,875,451. 55	- 2,608,135. 98	70,969,492. 49	165,605,959. 06
9 128,489,459. 0									

(g) Modificata la denominazione col decreto ministeriale 9 maggio 1925, n. 8242.

(h) Comprese lire 30,000,000 inserite con Regio decreto 10 novembre 1924, n. 1951, e lire 24,700,000 inserite con decreto ministeriale 9 maggio 1925, n. 8242.

(i) Ridotte con decreto ministeriale 9 maggio 1925, n. 8242.

(l) Modificata la denominazione e inserite lire 50,000,000 con decreto ministeriale 26 ottobre 1924, n. 16963, e dedotte, poi, lire 30,000,000 con Regio decreto 10 novembre 1924, n. 1951.

Capitoli				Conto della competenza per			l'esercizio 1924-25	
Numero			Denominazione	Somme				
del 1923-24	del 1924-25	del 1925-26		Rapporti fra le colonne	previste	accertate		
						pagate		rimaste da pagare
							e = h ± i	
							TOTALE Colonne f + g	
							h = p + q - n	
			Riporto . . .	189,700,000. »	61,210,540. 39	128,489,459. 01	189,700,000. »	
				(b)			3,200,000. »	
73	03	126	Utilizzazione di acque pubbliche e di combustibili nazionali nell'Italia meridionale ed insulare esclusa la Sardegna (a) . . . . .	3,200,000. »	41,000. »	3,159,000. »	17,840,000. »	
73	21	127	Acquedotto pugliese e silvicoltura del Sele . . . . .	17,840,000. »	16,835,897. 34	1,004,102. 66	11,950,000. »	
67	21	128	Conduttura di acqua potabile in provincia di Potenza . . . . .	11,950,000. »	1,366,377. 85	10,583,622. 15	21,910,000. »	
71	21	129	Opere di bonificazione nell'Italia meridionale ed insulare esclusa la Sardegna (a) . . . . .	(e)			60,400,000. »	
73	21	131	Opere marittime nell'Italia meridionale ed insulare esclusa la Sardegna (a).	(g)			1,000,000. »	
127	119	132	Edifici pubblici governativi nell'Italia meridionale ed insulare esclusa la Sardegna (a) . . . . .	(h)			18,000,000. »	
127	21	133	Spese dipendenti da alluvioni, piene e frane nell'Italia meridionale ed insulare esclusa la Sardegna (a) . . . . .	(i)			50,000,000. »	
73	21	134	Opere pubbliche nella Sardegna (Regio decreto 6 novembre 1924, n. 1931) (n) . . . . .	(n)			54,190,000. »	
73	bis	135	Spese dipendenti da danni di terremoti e di eruzioni vulcaniche nell'Italia meridionale e insulare. . . . .	(o)			200,000. »	
73	21	136	Spese dipendenti dalla guerra nell'Italia meridionale ed insulare esclusa la Sardegna (a) . . . . .				428,390,000. »	
73	21			200,000. »		200,000. »	138,099,909. 97	
				428,390,000. »	138,099,909. 97	290,290,090. 00	290,290,090. 00	

- (a) Modificata la denominazione col decreto ministeriale 9 maggio 1925, n. 8242.  
 (b) Dedotte lire 4,800,000 con decreto ministeriale 9 maggio 1925, n. 8242.  
 (c) Ridotte con decreto ministeriale 9 maggio 1925, n. 8242.  
 (d) Compresse lire 7,000,000 iscritte con decreto ministeriale 9 maggio 1925, n. 8242.  
 (e) Compresse lire 1,910,000 iscritte con decreto ministeriale 9 maggio 1925, n. 8242.  
 (f) Ridotte con decreto ministeriale 9 maggio 1925, n. 8242.  
 (g) Dedotte lire 7,400,000 con decreto ministeriale 9 maggio 1925, n. 8242.  
 (h) Compresse lire 300,000 iscritte con decreto ministeriale 9 maggio 1925, n. 8242.

- (i) Ridotte lire 3,000,000 con decreto ministeriale 26 marzo 1925.  
 (l) Compresse lire 1,000,000 iscritte con decreto ministeriale n. 8242.  
 (m) Inscritte lire 8,000,000 con decreto ministeriale n. 8242.  
 (n) Capitolo e stanziamenti n. 8242.  
 (o) Compresse lire 3,000,000 iscritte con decreto ministeriale 1925, n. 8843.

## lavori pubblici.

Somme accertate rimaste da pagare g = q - m	l'esercizio 1924-25		Conto dei residui degli esercizi precedenti				Pagamenti	Residui
	Economie o maggiori spese	Al 1° luglio 1924	Pagati	Rimasti da pagare	TOTALE	Economie o eccedenze per assegnazioni speciali	complessivi (competenza e residui)	passivi al 30 giugno 1925
		Colonne f + g h = p + q - n			Colonna q del conto consuntivo 1923-24 k = n - o			
128,489,459.00	»	49,483,587.53	9,758,952.10	37,116,499.45	46,875,451.55	- 2,608,135.98	70,969,492.49	165,605,959.06
3,159,000. »	»	4,314,796.37	136,510.05	4,178,286.32	4,314,796.37	- 3,000,000. »	177,510.05	4,337,286.32
17,840,000. »	»	982,284.59	876,927.35	105,357.24	982,284.59	»	17,712,824.69	1,109,459.90
10,583,622.15	»	4,736,983.48	1,124,972.85	3,612,010.63	4,736,983.48	»	2,491,350.70	14,195,632.78
7,093,626.33	»	3,512,671.15	2,301,035.49	1,064,296.26	3,365,331.75	- 147,339.40	17,117,409.16	8,157,922.59
37,929,770.33	»	28,681,317.49	18,476,851.63	9,122,612.26	27,599,463.89	- 1,081,853.60	40,947,081.10	47,052,382.79
1,000,000. »	»	36,161,253.62	5,333,153.71	28,673,562.27	34,006,715.98	- 2,154,537.64	5,333,153.71	29,673,562.27
16,961,815.05	»	37,613,411.65	14,407,076.24	30,491,335.41	44,898,411.65	+ 7,285,000. »	15,445,261.19	47,453,150.46
37,827,572.71	»	»	7,352,244.69	8,847,755.31	16,200,000. »	+ 16,200,000. »	19,524,671.98	46,675,328.02
46,041,120.90	»	39,178,922.94	28,338,978.33	10,839,944.61	39,178,922.94	»	36,487,857.34	56,881,065.60
200,000. »	»	236,053.81	1,230. »	234,823.81	236,053.81	»	1,230. »	434,823.81
290,290,090.00	»	204,961,282.63	88,107,932.44	131,286,483.57	219,394,416.01	+ 14,493,133.38	226,207,842.41	421,576,573.60

(i) Ridotte lire 3,000,000 con Regio decreto 19 luglio 1924, n. 1416, ed iscritte lire 845,462.36 con decreto del ministro delle finanze 26 marzo 1925, n. 3057.

(l) Comprese lire 1,000,000 iscritte con decreto ministeriale 19 maggio 1925, n. 8242.

(m) Inscritte lire 8,000,000 con Regio decreto 19 luglio 1924, n. 1416, ridotte, poi, di lire 715,000 con decreto ministeriale 9 maggio 1925, n. 8242.

(n) Capitolo e stanziamento iscritti con decreto ministeriale 9 maggio 1925, n. 8242.

(o) Comprese lire 35,000,000 iscritte con decreto ministeriale 5 novembre 1924, n. 16962, lire 400,000 con decreto ministeriale 5 giugno 1925, n. 8843, e lire 850,000 con decreto ministeriale 23 giugno 1925, n. 6514.

Capitoli				Conto della competenza per			
Numero			Denominazione	Rapporti fra le colonne	Somme		
del 1923-24	del 1924-25	del 1925-26			previste	accertate	
a	b	c	d	e	f	g	
				= h ± i	= p - l	= q - m	
ACQUEDOTTI ED OPERE DI IRRIGAZIONE.							
71	122 bis	136 bis	Sussidi e concorsi di competenza del Ministero dei lavori pubblici per opere di irrigazione (testo unico di legge 2 ottobre 1922, n. 1747, e Regio decreto 31 dicembre 1922, n. 1809) (Esclusa la Sardegna) (a) . . . . .	per memoria	»	»	
73	122 ter	136 ter	Contributo dello Stato nel servizio degli interessi di ammortamento dei mutui contratti da enti locali con la Cassa depositi e prestiti per la costruzione di acquedotti. (Legge 25 giugno 1911, n. 586, e successive modificazioni) (Esclusa la Sardegna) (a) . . . . .	per memoria	»	»	
SPESA PER LA COSTRUZIONE DI CASE ECONOMICHE E POPOLARI.							
65	132 bis	137	Concorsi e contributi per la costruzione di case economiche e popolari e spese concernenti il funzionamento dei relativi servizi . . . . .	per memoria	»	»	
FERROVIE, TRAMVIE, SERVIZI AUTOMOBILISTICI E DI NAVIGAZIONE.							
74	131	124 09	138	Sussidi straordinari di esercizio, somministrazione di fondi per gestioni dirette a cura dello Stato, anticipazioni di spese per provvedimenti di ufficio e spese diverse per ferrovie, tramvie, servizi automobilistici e di navigazione interna . . . . .	per memoria	»	
FONDO DI RISERVA.							
73	132	125 21	139	Fondo di riserva per le spese della Categoria I (c) . . . . .	7,531,182.54 <sup>(d)</sup>	7,531,182.54	

(a) Capitolo istituito col decreto ministeriale 9 maggio 1925, n. 822.

(b) Inscritte con decreto ministeriale 9 maggio 1925, n. 8242.

(c) Modificata la denominazione con decreto ministeriale 9 maggio 1925, n. 8242.

(d) Dedotte lire 850  
Dedotte lire 4  
Dedotte lire 2  
Dedotte lire 1  
Inscritte lire

SPESA.

lavori pubblici.

Ministero del a competenza per Somme accertate rimaste da pagare g = q - m	Esercizio 1924-25		Conto dei residui degli esercizi precedenti				Pagamenti	Residui
	Economie o maggiori spese	Al 1° luglio 1924	Pagati	Rimasti da pagare	TOTALE — Colonne l + m	Economie o eccedenze per assegnazioni speciali	complessivi (competenza e residui)	passivi al 30 giugno 1925
		Colonna q del conto consuntivo 1923-24						
»	»	»	»	»	»	»	»	»
»	»	»	»	»	»	»	»	»
»	»	»	»	»	»	»	»	»
»	»	148,249,933. 61	33,706,246. 43	114,543,687. 18	148,249,933. 61	»	33,706,246. 43	114,543,687. 18
»	»	374,358,115. 33	63,576,370. 48	310,993,629. 52	374,570,000. » +	(b) 211,884. 67	63,576,370. 48	310,993,629. 52
»	»	5,000,000. »	»	5,000,000. »	5,000,000. »	»	»	12,531,182. 54
7,531,182. 54	»	»	»	»	»	»	»	»

7,531,182. 54

(d) Dedotte lire 850,000 con decreto ministeriale 23 giugno 1925, n. 6514.  
 Dedotte lire 400,000 con decreto ministeriale 18 giugno 1925, n. 9821.  
 Dedotte lire 250,000 con decreto ministeriale 5 aprile 1925, n. 458.  
 Dedotte lire 1,000,000 con decreto ministeriale 27 giugno 1925, n. 10656.  
 Inscritte lire 31,182.54 con decreto ministeriale 9 maggio 1925, n. 8242.



Numero			Capitoli	Conto della competenza per l'esercizio 1924-25			Econ.
del 1923-24 a	del 1924-25 b	del 1925-26 c		Denominazione d	previste e = h ± i	Somme accertate	
			pagate f = p - l			rimaste da pagare g = q - m	maggior
CATEGORIA II.							
SPESE DI COSTRUZIONE DI STRADE FERRATE.							
133	126	140	Costruzione di strade ferrate . . . . .	(a) 249,871,824. 02	205,862,961. 31	44,008,862. 71	249,871,824. 02
»	126 bis	140 bis	Fondo di riserva per le spese della Categoria II (b) . . . . .	(b) per memoria	»	»	»
				249,871,824. 02	205,862,961. 31	44,008,862. 71	249,871,824. 02
CATEGORIA III. — MOVIMENTO DI CAPITALI.							
PARTITE CHE SI COMPENSANO NELL'ENTRATA.							
134	127	141	Anticipazione di spese contrattuali a carico degli appaltatori . . . . .	10,000. »	10,000. »	»	10,000. »
<p><i>Capitoli aggiunti per spese residue dell'esercizio 1923-24 e degli esercizi precedenti, non aventi riferimento con alcuno di quelli inseriti nello stato di previsione per l'esercizio finanziario 1924-25 (Articolo 144 del regolamento per la contabilità generale dello Stato).</i></p>							
CATEGORIA I. — SPESE EFFETTIVE.							
AFFARI GENERALI.							
SPESE AFFERENTI A CAPITOLI GIÀ INSCRITTI NELLA PARTE ORDINARIA DEL BILANCIO.							
139	128	142	Amministrazione centrale - Spese di ufficio . . . . .	»	»	»	»
141	129	»	Amministrazione centrale - Fitto di locali per uso d'ufficio ( <i>Spese fisse</i> ). . . . .	»	»	»	»
144	130	143	Spese di stampa e per la pubblicazione del <i>Bollettino ufficiale</i> del Ministero. . . . .	»	»	»	»
			<i>Da riportarsi . . . . .</i>	»	»	»	»

(a) Comprese lire 100,000,000 iscritte con Regio decreto 28 agosto 1924, n. 1412; dedotte lire 100,128,175.98 con decreto ministeriale 9 maggio 1925, n. 8242.

(b) Capitolo iscritto

SPESA.

lavori pubblici.

Ministero del

competenza per

Somme

accertate

rimaste  
da pagareg  
= q - m

1

»

»

»

»

»

»

»

»

»

»

»

»

»

»

»

»

»

»

»

»

»

»

»

»

»

l'esercizio 1924-25

Conto dei residui degli esercizi precedenti

Pagamenti

Residui  
passivi  
al 30 giugno  
1925Economie  
o  
maggiori speseAl 1° luglio  
1924  
Colonna q  
del conto  
consuntivo  
1923-24

Pagati

Rimasti  
da  
pagareTOTALE  
Colonna l + mEconomie  
o eccedenze  
per  
assegnazioni  
specialicomplessivi  
(competenza  
e residui)TOTALE  
Colonne f + gh  
= p + q - ni  
= h - ek  
= n ± ol  
= p - fm  
= q - gn  
= p + q - ho  
= n - kp  
= f + lq  
= g + m

44,008,862. 71

»

44,008,862. 71

»

»

»

»

»

»

»

»

»

»

249,871,824. 02

»

249,871,824. 02

10,000. »

»

»

»

»

»

»

»

»

»

270,128,175. 98

»

270,128,175. 98

»

126,295. 11

»

115,873. 15

242,168. 26

126,113,449. 77

»

126,113,449. 77

»

56,796. 95

»

6,173. 80

62,970. 75

144,014,726. 21

»

144,014,726. 21

»

69,498. 16

»

109,699. 35

179,197. 51

270,128,175. 98

»

270,128,175. 98

»

126,295. 11

»

115,873. 15

242,168. 26

»

»

»

»

»

»

»

»

»

»

»

»

»

»

»

»

»

»

»

»

»

»

»

»

331,976,411. 08

»

331,976,411. 08

10,000. »

56,796. 95

»

6,173. 80

62,970. 75

188,023,588. 92

»

188,023,588. 92

»

69,498. 16

»

109,699. 35

179,197. 51

»

»

»

»

(b) Capitolo iscritto con decreto ministeriale 9 maggio 1925, n. 8242.

eto ministeriale