

RENDICONTO GENERALE
PER L'ESERCIZIO FINANZIARIO
1924-25.

Ministero della guerra

Capitoli			Conto della competenza per l'esercizio 1924-25			Somme	TOTALE — Colonne f + g h = p + q - n
Numero			Denominazione	previste	accertate		
del 1923-24	del 1924-25	del 1925-26			Rapporti fra le colonne	pagate	rimaste da pagare
a	b	c	d	e = h ± i	f = p - l	g = q - m	h = p + q - n
SPESE PER L'ESERCITO ESCLUSE QUELLE PER I CARABINIERI REALI.							
18	16	17	Ufficiali del Regio esercito - Stipendi ed assegni fissi	(a) 251,864,800. »	240,784,911. 04	10,987,134. 80	251,772,045. 49
19	17	18	Sottufficiali, caporali e soldati - Stipendi ed assegni fissi ai marescialli, assegni fissi ai sergenti maggiori, sergenti, caporali e soldati; indennità straordinaria ai caporali e soldati, indennità di ferma e di rafferma e di riassoldamento, razioni pane e viveri in contanti	(b) 117,398,400. »	113,855,162. 45	3,542,280. 00	117,397,442. 61
20	18	19	Indennità militare agli ufficiali ed ai sottufficiali del Regio esercito	(c) 70,547,600. »	68,993,457. »	1,032,075. 85	70,025,532. 85
21	19	20	Spese per la preparazione della leva e per l'arruolamento degli inseriti, indennità e spese di viaggio per le visite e per l'arruolamento, spese per la leva all'estero	(d) 3,597,500. »	3,555,840. 20	41,470. »	3,597,310. 20
22	20	21	Ufficiali in aspettativa, in disponibilità, in congedo provvisorio - Assegni fissi - Indennità agli ufficiali in posizione di servizio ausiliario	(e) 15,344,800. »	13,349,672. 14	503,077. 90	13,852,750. 04
23	21	22	Personali civili delle amministrazioni militari dipendenti - Stipendi ed assegni fissi	(f) 38,558,800. »	37,121,844. 29	1,436,371. 02	38,558,215. 31
24	22	23	Indennità e spese di viaggio nei movimenti collettivi di corpi e reparti - Indennità di tramutamento e indennità di viaggio agli ufficiali, sottufficiali e militari di truppa e agli impiegati civili delle amministrazioni militari dipendenti nei viaggi e servizi isolati	(g) 51,966,500. »	46,725,048. 55	»	46,725,048. 55
Da riportarsi				549,278,400. »	524,385,935. 67	17,542,409. 33	541,928,345. 05

(a) Comprese lire 14,000,000 per effetto del Regio decreto 10 maggio 1925, n. 610; lire 8,112,400 per effetto del decreto ministeriale del 21 maggio 1925, n. 7877, in dipendenza del Regio decreto del 31 marzo 1925, n. 363; lire 2,000,000 per effetto del Regio decreto dell'11 giugno 1925, n. 994; lire 126,200 per effetto dei decreti ministeriali: del 6 maggio 1925, n. 6488 (lire 3,700); del 12 maggio 1925, n. 7992 (lire 72,500); e del 27 giugno 1925, n. 10830 (lire 50,000) in applicazione dell'articolo 19 della legge 17 luglio 1910, n. 511, per altrettante versate in tesoreria.

(b) Comprese lire 10,000,000 per effetto del Regio decreto 10 maggio 1925, n. 610; lire 2,029,800 per effetto del decreto ministeriale del 21 maggio 1925, n. 7877, in dipendenza del Regio decreto 31 marzo 1925, n. 363; lire 2,000,000 per effetto del Regio decreto dell'11 giugno 1925, n. 994; e lire 80,000 per effetto dei decreti ministeriali: del 12 maggio 1925, n. 7992 (lire 30,000); e del 27 giugno 1925, n. 10830 (lire 50,000) in applicazione dell'articolo 19 della legge 17 luglio 1910, n. 511, per altrettante versate in tesoreria.

(c) Comprese lire 3,000,000 per effetto del Regio decreto del 10 maggio 1925, n. 610; lire 1,500,000 per effetto del Regio decreto dell'11 giugno 1925, n. 994; e lire 10,000 per effetto del decreto ministeriale del 12 maggio 1925, n. 7992, in applicazione dell'articolo 19 della legge 17 luglio 1910, n. 511, per altrettante versate in tesoreria.

(d) Comprese lire 21 maggio dell'11 giugno 1925, n.

(e) Comprese lire 1925, n.

(f) Somma tras

(g) Comprese lire 1925, n.

SPESA.

Ministero della guerra.

Somme		Conto dei residui degli esercizi precedenti						Pagamenti	Residui	
accertate		Al 1° luglio 1924						complessivi		
rimaste da pagare		Colonna q del conto consuntivo 1923-24						(competenza e residui)		
g = q - m		Economie o maggiori spese						passivi al 30 giugno 1925		
h = p + q - n		i = h - e						p = f + l		
k = n ± o		l = p - f						q = g + m		
m = q - g		n = p + q - h						o = n - k		
n = p + q - h		o = n - k						p = f + l		
o = n - k		p = f + l						q = g + m		
1.04	10,987,134.14	251,772,045.49	92,754.51	29,654,150. »	18,000,000. »	11,654,150. »	29,654,150. »	»	258,784,911.04	22,641,284.45
2.45	3,542,380.10	117,397,442.61	957.39	14,757,620. »	4,000,000. »	10,757,620. »	14,757,620. »	»	117,855,162.45	14,299,900.16
7. »	1,032,075.85	70,025,532.85	522,067.15	3,912,848. »	»	3,912,848. »	3,912,848. »	»	68,993,457. »	4,944,923.85
9.20	44,470. »	3,597,310.20	189.80	60,325. »	60,325. »	»	60,325. »	»	3,616,165.20	44,470. »
2.14	508,077.90	13,852,750.04	1,492,049.96	3,758,568. »	2,500,000. »	1,258,568. »	3,758,568. »	»	15,849,672.14	1,761,645.90
4.29	1,436,371.02	38,558,215.31	584.69	2,597,865. »	1,000,000. »	1,227,865. »	2,227,865. »	(f) 370,000. »	38,121,844.29	2,664,236.02
8.55	»	46,725,048.55	5,241,451.45	20,162,738.90	14,002,874.55	6,159,864.35	20,162,738.90	»	60,727,923.10	6,159,864.35
5.67	17,542,400. »	541,928,345.05	7,350,054.95	74,904,114.90	39,563,199.55	34,970,915.35	74,534,114.90	370,000. »	563,949,135.22	52,513,324.73

- (d) Comprese lire 2,000,000 per effetto del Regio decreto 10 maggio 1925, n. 610; lire 204,700 per effetto del decreto ministeriale del 21 maggio 1925, n. 7877, in dipendenza del Regio decreto 31 marzo 1925, n. 363; lire 1,500,000 per effetto del Regio decreto 700) del 12 maggio 1925, n. 994; e lire 425,000 per effetto del Regio decreto del 25 giugno 1925, n. 1141.
- (e) Comprese lire 1,260,600 per effetto del decreto ministeriale del 21 maggio 1925, n. 7877, in dipendenza del Regio decreto 31 marzo 1925, n. 363; e lire 600,000 prelevate dal fondo a disposizione di cui al capitolo n. 63 con decreto ministeriale del 17 settembre 1925, n. 15274, in applicazione della legge 17 luglio 1910, n. 511.
- (f) Somma trasportata al conto residui del capitolo n. 6 per effetto del Regio decreto del 19 luglio 1924, n. 1214.
- (g) Comprese lire 250,000 per effetto del Regio decreto 28 dicembre 1924, n. 2189; lire 3,000,000 per effetto del Regio decreto 10 maggio 1925, n. 610; e lire 600,000 per effetto del Regio decreto 11 giugno 1925, n. 989.

del Regio decreto
in applicazione de

RENDICONTO GENERALE
PER L'ESERCIZIO FINANZIARIO
1924-25.

Ministero

della guerra

Capitoli				Conto della competenza per			
Numero			Denominazione	Somme			
del 1923-24	del 1924-25	del 1925-26		Rapporti tra le colonne	previste	accertate	
						pagate	rimaste da pagare
a	b	c	d	e = k ± i	f = q - l	g = q - m	
			Riporto . . .	549,278,400. »	524,385,935. 67	17,542,400. 33	
25	23 01	24	Indennità e soprassoldi vari stabiliti per gli ufficiali, gli impiegati civili delle amministrazioni militari dipendenti, i sottufficiali e i militari di truppa in posizioni speciali o adibiti a speciali servizi - Gratificazioni ai congedati in seguito a rassegna - Indennità in luogo d'alloggio ad ufficiali generali addetti a comandi territoriali o a cariche corrispondenti	(a) 4,328,000. »	3,513,715. »	814,285. 00	
26	24 03	25	Spese per le manovre ed esercitazioni militari e cioè: indennità di viaggio e spese di trasporto per le truppe e i servizi; spese di cancelleria, di stampa, di posta, telegrafi e telefoni ed altre degli Stati maggiori dei comandi ai campi e alle manovre e spese di materiali e lavori occorrenti per le manovre e le esercitazioni.	(b) 12,344,500. »	11,672,992. »	492,000. 00	
27	25 01	26	Premi di operosità e di rendimento ai personali per servizi delle amministrazioni militari dipendenti.	(c) 650,000. »	379,770. 65	268,563. 50	
28	26 03	27	Spese di mantenimento degli ammalati e degli inviati in osservazione negli ospedali militari e negli altri stabilimenti sanitari, militari e civili, competenze agli ecclesiastici, alle suore, al personale borghese addetto a cure o servizi speciali; materiale sanitario; spese di funzionamento dell'Istituto chimico-farmaceutico militare e di gabinetti scientifici sanitari	(d) 34,404,063. 80	4,560,450. 05	29,843,613. 75	
29	27 03	28	Spese pel funzionamento delle scuole e dei collegi militari: assegni agli insegnanti ed al personale di governo; spese pel mantenimento, l'igiene e l'educazione fisica degli allievi; biblioteche e pubblicazioni per l'insegnamento; illuminazione e riscaldamento dei locali; arredamento e mense; gite e campagne degli allievi - Spese e contributi per corsi di istruzione e di perfezionamento, premi per concorsi e per corse militari ed altre attinenti ai fini speciali delle scuole militari ed all'istruzione degli ufficiali	(e) 10,404,151. 70	9,081,650. 50	1,249,278. 80	
			Da riportarsi . . .	611,409,115. 50	553,594,513. 87	50,206,914. 70	

(a) Dedotte lire 1,200,000 per effetto del Regio decreto 11 giugno 1925, n. 989, a parziale compenso delle maggiori spese approvate col Regio decreto stesso; e comprese lire 700,000 per effetto del decreto ministeriale del 27 giugno 1925, n. 10830, in applicazione dell'articolo 19 della legge 17 luglio 1910, n. 511, per altrettante versate in tesoreria.

(b) Dedotte lire 350,000 per effetto del Regio decreto 11 giugno 1925, n. 989 a parziale compenso delle maggiori spese approvate col Regio decreto stesso.

(c) Compresse lire 100,000 per effetto del Regio decreto 4 gennaio 1925, n. 35.

(d) Compresse lire 28,800 per effetto del decreto ministeriale del 21 maggio 1925, n. 7877, in dipendenza del Regio decreto 31 marzo 1925, n. 363; lire 200,000 prelevate dal fondo a disposizione di cui al capitolo n. 63 con decreto ministeriale del 17 settembre 1925, n. 15274, in applicazione della legge 17 luglio 1910, n. 511; e lire 3,748,663.80 per effetto dei decreti ministeriali: del 15 ottobre 1924, n. 16169 (lire 866,363); del 26 dicembre 1924, n. 19108 (lire 386,268.15); del 24 febbraio 1925, n. 2752 (lire 39,025.24) e n. 2755 (lire 306,705.25); del 31 marzo 1925, n. 4508 (lire 32,686.35); del 6 maggio 1925, n. 6488 (lire 100,517.61); del 7 maggio 1925, n. 7328 (lire 59,158.10); del 12 maggio 1925, n. 7992 (lire 780,000); del 16 maggio 1925, n. 8247 (lire 590,000); del 5 giugno 1925, n. 9196 (lire 66,099.02); del 12 giugno 1925, n. 9965 (lire 250,720); e del 27 giugno 1925, n. 10830 (lire 271,121.08) in applicazione dell'articolo 19 della legge 17 luglio 1910, n. 511, per altrettante versate in tesoreria.

l'esercizio 1925

TOTALE

Colonne r + g

h
= p + q - n

541,928,345. 05

4,324,764. 34

12,164,992. »

648,334. 15

34,404,063. 80

10,336,929. 32

603,801,428. 66

(e) Dedotte lire
n. 611;
con i R
del Reg
(lire 33
n. 6287
n. 511,

Ministero

della guerra.

l'esercizio 1924-25		Conto dei residui degli esercizi precedenti					Pagamenti	Residui		
Economie		Al 1° luglio 1924	Pagati	Rimasti da pagare	TOTALE	Economie o eccedenze per reintegri ed assegnazioni speciali	complessivi (competenza e residui)	passivi al 30 giugno 1925		
o maggiori spese		Colonna q del conto consuntivo 1923-24			—					
TOTALE										
Colonne f + g		Colonna q			Colonne l + m					
h	i	k	l	m	n	o	p	q		
= p + q - n	= h - e	= n ± o	= p - f	= q - g	= p + q - h	= n - k	= f + l	= g + m		
67	17,542,409.38	541,928,345.05	7,350,054.95	74,904,114.90	39,563,199.55	34,970,915.35	74,534,114.90	370,000. »	563,949,135.22	52,513,324.73
»	811,049.30	4,324,764.34	3,235.66	222,665. »	»	222,665. »	222,665. »	»	3,513,715. »	1,033,714.34
»	492,000. »	12,164,992. »	179,508. »	»	»	»	»	»	11,672,992. »	492,000. »
65	268,563.30	648,334.15	1,665.85	251,000.65	235,858.25	15,100. »	250,958.25	42.40	615,628.90	283,663.50
05	29,843,613.75	34,404,063.80	»	19,357,433.80	19,357,433.80	»	19,357,433.80	»	23,917,883.85	29,843,613.75
50	1,249,278.82	10,330,929.32	73,222.38	4,125.80	4,125.80	»	4,125.80	»	9,085,776.30	1,249,278.82
87	50,206,914.70	603,801,428.66	7,607,686.84	94,739,340.15	59,160,617.40	35,208,680.35	94,369,297.75	370,042.40	612,755,131.27	85,415,595.14

(c) Dedotte lire 200,000 per effetto del Regio decreto 5 aprile 1925, n. 424; lire 40,000 per effetto del Regio decreto 10 maggio 1925, n. 611; e lire 415,000 per effetto del Regio decreto 11 giugno 1925, n. 989 a parziale compenso delle maggiori spese approvate con i Regi decreti stessi; e comprese lire 15,100 per effetto del decreto ministeriale del 21 maggio 1925, n. 7877, in dipendenza del Regio decreto 31 marzo 1925, n. 363; e lire 1,690,651.70 per effetto dei decreti ministeriali: del 26 dicembre 1924, n. 19109 (lire 339,100.50), del 24 febbraio 1925, n. 2753 (lire 495,450); del 16 aprile 1925, n. 6048 (lire 461,615.70); del 6 maggio 1925, n. 6287 (lire 181,332.20); e 9 giugno 1925, n. 9655 (lire 213,153.30), in applicazione dell'articolo 19 della legge 17 luglio 1910, n. 511, per altrettante versate in tesoreria.

Capitoli				Conto della competenza per l'esercizio 1924-25			
Numero			Denominazione	Somme			
del 1923-24	del 1924-25	del 1925-26		previste	accertate		
a	b	c	d	e	f	g	
				= h ± i	= p - l	= q - m	
				Rapporti tra le colonne			
						TOTALE - Colonne f + g h = p + q - n	
			<i>Riporto</i>	611,409,115. 50	553,594,513. 87	50,206,914. 79	603,801,428. 66
30	28 03	29	Istituto geografico militare - Spese per costruzioni e pubblicazione di carte ed opere scientifiche e per l'esecuzione dei lavori vari dell'Istituto; per strumenti astronomici, geodetici e topografici; per lavori geodetici e topografici in campagna e per le relative indennità e spese di viaggio; per l'addestramento pratico del personale	(a) 3,046,394. 15	2,479,000. »	561,997. 05	3,040,997. 05
31	29 03	30	Spese generali dei corpi, istituti e stabilimenti militari e cioè: spese di assistenza sanitaria presso i corpi, d'igiene, pulizia, istruzione, educazione, ed assistenza morale del soldato; manutenzione e piccole riparazioni di oggetti di cucina, di mobili per caserme, di armi, carreggio, e biciclette; illuminazione, riscaldamento e pulizia delle caserme, servizio telegrafico, telefonico e vaglia di servizio; assegni per spese di ufficio e riservate; musiche, biblioteche centrali e di presidio, musei militari; reintegrazione al fondo scorta dei corpi di somme anticipate e non recuperabili; soprassoldo di medaglie alle bandiere	(b) 29,943,000. »	16,042,535. 75	13,900,464. 25	29,943,000. »
32	30 03	32	Spese per l'esercizio della tipografia e dei laboratori annessi al reclusorio militare	(d) 805,200. »	433,000. »	167,697. 11	600,697. 11
33	31 03	33	Corredo alle truppe - Spese di prima vestizione, di manutenzione e di rinnovazione del corredo e dell'equipaggiamento dei sottufficiali e dei militari di truppa e dei materiali pel servizio generale comune dei corpi - Mano d'opera, macchinari e minute spese per il funzionamento dei magazzini centrali, degli opifici militari, e della Commissione permanente per i collaudi in appello	(e) 117,085,244. 16	»	117,085,244. 16	117,085,244. 16
			<i>Da riportarsi</i>	762,288,953. 81	572,549,049. 62	181,922,317. 36	754,471,366. 98

(a) Compresa lire 40,000 per effetto del Regio decreto 5 aprile 1925, n. 423; e lire 527,394.15 per effetto dei decreti ministeriali: del 26 dicembre 1924, n. 19225 (lire 162,615); del 13 febbraio 1925, n. 1999 (lire 94,653.70); del 4 maggio 1925, n. 6442 (lire 121,075.35); del 12 maggio 1925, n. 7878 (lire 71,598.90); e del 5 giugno 1925, n. 9428 (lire 77,451.20), in applicazione dell'articolo 19 della legge 17 luglio 1910, n. 511, per altrettante versate in tesoreria.

(b) Dedotte lire 1.105,000 per effetto del Regio decreto 11 giugno 1925, n. 989, a parziale compenso delle maggiori spese approvate col Regio decreto legge stesso; e comprese lire 5,000,000 per effetto del Regio decreto 10 maggio 1925, n. 610; e lire 150,000 per effetto del decreto ministeriale del 27 giugno 1925, n. 10830, in applicazione dell'articolo 19 della legge 17 luglio 1910, n. 511, per altrettante versate in tesoreria.

(c) Di tale somma lire 65,000 sono da trasportare al capitolo n. 31 dell'esercizio 1925-26, in seguito alle modificazioni apportate alla struttura del bilancio stesso.

(d) Compresa lire 2,000 per effetto del Regio decreto 5 aprile 1925, n. 423; lire 3,200 per effetto del decreto ministeriale del 21 maggio 1925, n. 7877, in dipendenza del Regio decreto del 31 marzo 1925, n. 363 e lire 200,000 per effetto del Regio decreto 11 giugno 1925, n. 989.

(e) Compresa lire 1925, n. di cui al n. 511; l. n. 19465 1925, n. del 7 ma del 17 m 4,306,000 della leg

SPESA.

Ministero della guerra.

competenza per l'esercizio 1924-25	Conto dei residui degli esercizi precedenti						Pagamenti complessivi (competenza e residui)	Residui passivi al 30 giugno 1925	
	Economie o maggiori spese	Al 1° luglio 1924 — Colonna q del conto consuntivo 1923-24	Pagati	Rinasti da pagare	TOTALE — Colonne l + m	Economie o eccedenze per assegnazioni speciali			
Somme accertate rimaste da pagare	TOTALE — Colonne f + g	Colonna q del conto consuntivo 1923-24	Pagati	Rinasti da pagare	TOTALE — Colonne l + m	Economie o eccedenze per assegnazioni speciali	Pagamenti complessivi (competenza e residui)	Residui passivi al 30 giugno 1925	
g = q - m	h = p + q - n	k = n ± o	l = p - f	m = q - g	n = p + q - h	o = n - k	p = f + l	q = g + m	
50,206,914. 70	608,801,428. 66	7,607,686. 84	94,739,340. 15	59,160,617. 40	35,208,680. 35	94,369,297. 75	370,042. 40	612,755,131. 27	85,415,595. 14
561,997. 05	3,040,997. 05	5,397. 10	»	»	»	»	»	2,479,000. »	561,997. 05
13,900,464. 25	29,943,000. »	»	20,101,127. 96	20,101,127. 96	»	20,101,127. 96	»	36,143,663. 71	13,900,464. 25
167,697. 11	600,697. 11	204,502. 89	214,471. 85	213,400. »	»	213,400. »	1,071. 85	646,400. »	167,697. 11
117,085,244. 16	117,085,244. 16	»	175,369,247. 20	159,383,057. 93	15,986,189. 27	175,369,247. 20	»	159,383,057. 93	133,071,433. 43
181,922,317. 36	754,471,366. 98	7,817,586. 83	290,424,187. 16	238,858,203. 29	51,194,869. 62	290,053,072. 91	371,114. 25	811,407,252. 91	233,117,186. 98

(e) Comprese lire 110,000 per effetto del Regio decreto 5 aprile 1925, n. 423; lire 18,000,000 per effetto del Regio decreto 10 maggio 1925, n. 610; lire 4,000,000 per effetto del Regio decreto 11 giugno 1925, n. 989; lire 7,000,000 prelevate dal fondo a disposizione di cui al capitolo n. 63, con decreto ministeriale del 17 settembre 1925, n. 15274, in applicazione della legge 17 luglio 1910, n. 511; lire 26,838,144.16 per effetto dei decreti ministeriali: del 15 ottobre 1924, n. 16169 (lire 3,438,285); del 26 dicembre 1924, n. 19465 (lire 5,749,840); del 24 febbraio 1925, n. 2752 (lire 781,140); del 24 febbraio 1925, n. 2755 (lire 32,411.70); del 20 marzo 1925, n. 4056-bis (lire 2,993,140.84); del 31 marzo 1925, n. 4508 (lire 536,910); del 6 maggio 1925, n. 6488 (lire 712,012.20); del 7 maggio 1925, n. 7328 (lire 677,439.83); del 12 maggio 1925, n. 7992 (lire 357,600); del 16 maggio 1925, n. 8247 (lire 290,000); del 17 maggio 1925, n. 8244 (lire 801,759.66); del 5 giugno 1925, n. 9196 (lire 332,964.63); del 9 giugno 1925, n. 9655 (lire 4,306,000); del 12 giugno 1925, n. 9965 (lire 5,751,000); e 27 giugno 1925, n. 10830 (lire 77,640.30), in applicazione dell'articolo 19 della legge 17 luglio 1910, n. 511, per altrettante versate in tesoreria.

RENDICONTO GENERALE
PER L'ESERCIZIO FINANZIARIO
1924-25.

Ministero

della guerra

l'esercizio 1924

Numero			Capitoli	Conto della competenza per		
del 1923-24	del 1924-25	del 1925-26		Somme		
a	b	c	Denominazione	previste	pagate	rimaste da pagare
			d	= h + i	= p - t	= q - m
				Rapporti fra le colonne		
			<i>Riporto . . .</i>	762,288,953. 81	572,549,049. 62	181,922,317. 30
34	03	34	Pane e viveri per le truppe - Acquisto di grano, macinazione, fabbricazione di pane e galletta; acquisto dal commercio di pane, viveri ordinari e viveri di riserva - Mano d'opera, macchinario e minute spese per i panifici e gli altri stabilimenti di sussistenza	(a) 262,266,408. 52	218,386,987. 76	43,879,420. 76
35	03	35	Foraggi per i quadrupedi dell'esercito; razioni foraggio in contanti; manutenzione e rinnovazione delle bardature; paglia da lettiera, ferratura, medicinali ed altre spese di mantenimento dei quadrupedi	(b) 108,053,489. 96	58,657,375. 96	49,396,114. 00
36	03	36	Casermaggio e combustibile per le truppe; manutenzione e rinnovazione del materiale di casermaggio; mano d'opera, macchinario ed altre spese di esercizio dei magazzini; combustibile per il rancio e per il riscaldamento; paglia per giacitura della truppa; illuminazione, pulizia ed ammobiliamento di alcuni locali cui non provvedono i corpi, istituti stabilimenti; compensi per alloggi forniti dai comuni	(c) 36,239,922. 90	13,167,666. 07	23,072,256. 83
37	03	37	Servizi di Stato maggiore: spese d'informazioni e riservate, per telegrammi e radiotelegrammi all'estero; preparazione e spedizione di documenti di mobilitazione, acquisto di carte e di pubblicazioni, di modelli e campioni di materiali, spese per esperimenti ed altre per la preparazione della mobilitazione	(d) 1,541,300. »	1,336,000. »	37,488. 75
38 e 69 bis	03	38	Servizi di rimonta - Acquisto di quadrupedi e di puledri e relative spese di trasporto; mantenimento di cavalle fattrici, premi per l'allevamento e la produzione equina; affitto di terreni, manutenzione di fabbricati e di manufatti, acquisto di derrate, mano d'opera, macchine ed attrezzi, spese di coltivazione e di raccolta e minute spese per i depositi di allevamento cavalli; spese per rivista e precettazione quadrupedi; indennità di prima provvista cavalli e per perdita cavalli in servizio agli ufficiali	(e) 14,862,845. »	12,254,891. 60	2,607,953. 40
			<i>Da riportarsi . . .</i>	1,185,252,920. 19	876,351,971. 01	300,915,551. 11

(a) Compresse lire 40,000 per effetto del Regio decreto 5 aprile 1925, n. 423; lire 50,000,000 per effetto del Regio decreto 10 maggio 1925, n. 610; lire 15,000,000 per effetto del Regio decreto 11 giugno 1925, n. 989; lire 18,637,708.52 per effetto dei decreti ministeriali: del 15 ottobre 1924, n. 16169 (lire 4,658,600); del 26 dicembre 1924, n. 19465 (lire 759,000); del 24 febbraio 1925, n. 2755 (lire 5,928.55); del 31 marzo 1925, n. 4508 (lire 29,717.83); del 16 aprile 1925, n. 5791 (lire 1,041,000); del 6 maggio 1925, n. 6488 (lire 94,663.22); del 7 maggio 1925, n. 7328 (lire 27,301.71); del 12 maggio 1925, n. 7992 (lire 4,170,000); del 16 maggio 1925, n. 8247 (lire 15,000); del 17 maggio 1925, n. 8244 (lire 1,761,366.88); del 5 giugno 1925, n. 9196 (lire 43,168.73); del 9 giugno 1925, n. 9655 (lire 3,694,000); del 12 giugno 1925, n. 9965 (lire 1,920,920); e 27 giugno 1925, n. 10830 (lire 417,041.60), in applicazione dell'articolo 19 della legge 17 luglio 1910, n. 511, per altrettante versate in tesoreria.

(b) Compresse lire 4,000,000 per effetto del Regio decreto 10 maggio 1925, n. 610; lire 7,989.96 per effetto dei decreti ministeriali: del 15 ottobre 1924, n. 16169 (lire 2,229.50); del 31 marzo 1925, n. 4508 (lire 3,485.96); del 6 maggio 1925, n. 6488 (lire 939.83); e 27 giugno 1925, n. 10830 (lire 1,334.67), in applicazione dell'articolo 19 della legge 17 luglio 1910, n. 511, per altrettante versate in tesoreria.

TOTALE
-
Colonne f + g

h
= f + q - n

754,471,366. 98

262,266,408. 52

108,053,489. 96

36,239,922. 90

1,373,488. 75

14,862,845. »

1,177,267,522. 11

(c) Compresse lire 40,000 per effetto del Regio decreto 5 aprile 1925, n. 423; lire 50,000,000 per effetto del Regio decreto 10 maggio 1925, n. 610; lire 15,000,000 per effetto del Regio decreto 11 giugno 1925, n. 989; lire 18,637,708.52 per effetto dei decreti ministeriali: del 15 ottobre 1924, n. 16169 (lire 4,658,600); del 26 dicembre 1924, n. 19465 (lire 759,000); del 24 febbraio 1925, n. 2755 (lire 5,928.55); del 31 marzo 1925, n. 4508 (lire 29,717.83); del 16 aprile 1925, n. 5791 (lire 1,041,000); del 6 maggio 1925, n. 6488 (lire 94,663.22); del 7 maggio 1925, n. 7328 (lire 27,301.71); del 12 maggio 1925, n. 7992 (lire 4,170,000); del 16 maggio 1925, n. 8247 (lire 15,000); del 17 maggio 1925, n. 8244 (lire 1,761,366.88); del 5 giugno 1925, n. 9196 (lire 43,168.73); del 9 giugno 1925, n. 9655 (lire 3,694,000); del 12 giugno 1925, n. 9965 (lire 1,920,920); e 27 giugno 1925, n. 10830 (lire 417,041.60), in applicazione dell'articolo 19 della legge 17 luglio 1910, n. 511, per altrettante versate in tesoreria.

(d) Compresse lire 4,000,000 per effetto del Regio decreto 10 maggio 1925, n. 610; lire 7,989.96 per effetto dei decreti ministeriali: del 15 ottobre 1924, n. 16169 (lire 2,229.50); del 31 marzo 1925, n. 4508 (lire 3,485.96); del 6 maggio 1925, n. 6488 (lire 939.83); e 27 giugno 1925, n. 10830 (lire 1,334.67), in applicazione dell'articolo 19 della legge 17 luglio 1910, n. 511, per altrettante versate in tesoreria.

(e) Compresse lire 40,000 per effetto del Regio decreto 5 aprile 1925, n. 423; lire 50,000,000 per effetto del Regio decreto 10 maggio 1925, n. 610; lire 15,000,000 per effetto del Regio decreto 11 giugno 1925, n. 989; lire 18,637,708.52 per effetto dei decreti ministeriali: del 15 ottobre 1924, n. 16169 (lire 4,658,600); del 26 dicembre 1924, n. 19465 (lire 759,000); del 24 febbraio 1925, n. 2755 (lire 5,928.55); del 31 marzo 1925, n. 4508 (lire 29,717.83); del 16 aprile 1925, n. 5791 (lire 1,041,000); del 6 maggio 1925, n. 6488 (lire 94,663.22); del 7 maggio 1925, n. 7328 (lire 27,301.71); del 12 maggio 1925, n. 7992 (lire 4,170,000); del 16 maggio 1925, n. 8247 (lire 15,000); del 17 maggio 1925, n. 8244 (lire 1,761,366.88); del 5 giugno 1925, n. 9196 (lire 43,168.73); del 9 giugno 1925, n. 9655 (lire 3,694,000); del 12 giugno 1925, n. 9965 (lire 1,920,920); e 27 giugno 1925, n. 10830 (lire 417,041.60), in applicazione dell'articolo 19 della legge 17 luglio 1910, n. 511, per altrettante versate in tesoreria.

SPESA.

della guerra.

Ministero

la competenza per

Somme

accertate

rimaste
da pagareg
= q - m

l'esercizio 1924-25		Conto dei residui degli esercizi precedenti					Pagamenti	Residui
TOTALE — Colonne f + g	Economie o maggiori spese	Al 1° luglio 1924 — Colonna q del conto consuntivo 1923-24	Pagati	Rimasti da pagare	TOTALE — Colonne l + m	Economie o eccedenze per assegnazioni speciali	complessivi (competenza e residui)	passivi al 30 giugno 1925
	h = p + q - n	i = k - e	k = n ± o	l = p - f	m = q - g	n = p + q - h	o = n - k	p = f + l
181,922,317. 02	754,471,366. 98 — 7,817,586. 83	290,424,187. 16	238,853,203. 29	51,194,869. 62	290,053,072. 91	371,114. 25	811,407,252. 91	233,117,186. 98
43,879,420. 76	262,266,408. 52 »	134,277,069. 46	134,277,069. 46	»	134,277,069. 46	»	352,664,057. 22	43,879,420. 76
49,396,114. »	108,053,489. 96 »	37,658,423. 40	37,658,423. 40	»	37,658,423. 40	»	96,315,799. 36	49,396,114. »
23,072,256. 83	36,239,922. 90 »	21,931,195. 39	21,931,195. 39	»	21,931,195. 39	»	35,098,861. 46	23,072,256. 83
37,488. 75	1,373,488. 75 — 167,811. 25	410,837. »	»	410,837. »	410,837. »	»	1,336,000. »	448,325. 75
2,607,953. 40	14,862,845. »	2,992,640. 50	2,992,640. 50	»	2,992,640. 50	»	15,247,532. 10	2,607,953. 40
300,915,551. 01	1,177,267,522. 11 — 7,985,398. 08	487,694,352. 91	435,717,532. 04	51,605,706. 62	487,323,238. 66	371,114. 25	1,312,069,503. 05	352,521,257. 72

(e) Comprese lire 40,000 per effetto del Regio decreto 5 aprile 1925, n. 423; lire 8,000,000 per effetto del Regio decreto 10 maggio 1925, n. 610; lire 1,600,000 per effetto del Regio decreto 11 giugno 1925, n. 989; lire 765,522.90 per effetto dei decreti ministeriali: del 26 dicembre 1924, n. 19465 (lire 568,900); del 24 febbraio 1925, n. 2755 (lire 33,790); del 31 marzo 1925, n. 4508 (lire 29,046.25); del 12 maggio 1925, n. 7992 (lire 20,000); del 16 maggio 1925, n. 8247 (lire 30,000); del 17 maggio 1925, n. 8244 (lire 26,550); del 12 giugno 1925, n. 9965 (lire 46,200); e 27 giugno 1925, n. 10830 (lire 11,036.65) in applicazione dell'articolo 19 della legge 17 luglio 1910, n. 511, per altrettante versate in tesoreria.

(d) Comprese lire 50,000 prelevate dal fondo a disposizione di cui al capitolo n. 63, con decreto ministeriale del 31 gennaio 1925, n. 640; e lire 4,000 con decreto ministeriale del 17 settembre 1925, n. 15274, in applicazione della legge 17 luglio 1910, n. 511.

(e) Comprese lire 15,000 per effetto del Regio decreto 5 aprile 1925, n. 423; lire 1,150,000 prelevate dal fondo a disposizione di cui al capitolo n. 63 con i decreti ministeriali: del 16 aprile 1925, n. 5924 (lire 650,000) e del 17 settembre 1925, n. 15274 (lire 500,000) in applicazione della legge 17 luglio 1910, n. 511 e lire 688,245 per effetto dei decreti ministeriali: del 24 febbraio 1925, n. 2754 (lire 288,400); dell'8 maggio 1925, n. 7327 (lire 110,500); del 17 maggio 1925, n. 8244 (lire 175,845); del 5 giugno 1925, n. 9196 (lire 111,000); e del 27 giugno 1925, n. 10830 (lire 2,500) in applicazione dell'articolo 19 della legge 17 luglio 1910, n. 511, per altrettante versate in tesoreria.

Capitoli				Conto della competenza per			Somme	accertate	TOTALE — Colonne f + g h = p + q - n
Numero			Denominazione	previste	pagate	rimaste da pagare			
del 1923-24	del 1924-25	del 1925-26					Rapporti fra le colonne	e = h ± i	f = p - l
a	b	c	d						
			<i>Riporto . . .</i>	1,185,252,920. 19	876,351,971. 01	300,915,551. 10	1,177,267,522. 1		
39	37 03	39	Allestimento, manutenzione e rinnovazione di armi, munizioni e materiali vari d'artiglieria, studi ed esperienze relative; materie prime, mano d'opera, macchinari e minute spese per gli stabilimenti, direzioni e reggimenti d'artiglieria; musei e biblioteche di artiglieria; indennità di trasferta per i servizi del materiale d'artiglieria	(a) 93,218,464. 14	15,610,885. 14	77,607,579. >	93,218,464. 1		
40	38 03	40	Spese per manutenzione e rinnovazione del materiale del genio: materie prime, mano d'opera, macchinario e minute spese degli stabilimenti, delle direzioni e dei laboratori del genio; mantenimento e funzionamento delle colombaie militari; rete radiotelegrafica nazionale; musei e biblioteche del genio; indennità di trasferta per i servizi del materiale del genio; servizi acrostieri, servizi dei trasporti lagunari ed altri trasporti speciali affidati al genio militare	(b) 21,258,720. 80	7,184,638. 95	14,074,081. 85	21,258,720. 8		
41	39 03	41	Lavori di mantenimento, restauri, ampliamenti e miglioramenti degli immobili destinati ad uso militare, dei campi di tiro, delle strade militari, delle linee telegrafiche e telefoniche; retribuzione ad ingegneri civili, paghe operai, indennità di trasferta e minute spese per i servizi ordinari degli immobili militari	(c) 39,125,344. 04	4,589,295. 80	34,536,048. 24	39,125,344. 0		
42	40 03	42	Spese per il funzionamento, il mantenimento e la rinnovazione degli autoveicoli per servizi militari; materie prime, mano d'opera, macchinari e minute spese per l'officina ed i laboratori; per riviste e censimento autoveicoli; per esperienze, concorsi e gare concernenti i servizi automobilistici; per i depositi carburanti e lubrificanti; indennità di trasferta per i servizi automobilistici	(d) 40,129,102. 75	>	40,129,102. 75	40,129,102. 7		
			<i>Da riportarsi . . .</i>	1,378,984,551. 92	903,736,790. 90	467,262,362. 94	1,370,999,153. 8		

- (a) Comprese lire 880,000 per effetto del Regio decreto 28 dicembre 1924, n. 2189, lire 2,370,000 per effetto del Regio decreto 5 aprile 1925, n. 423, lire 3,000,000 per effetto del Regio decreto 5 aprile 1925, n. 424; lire 89,300 per effetto del decreto ministeriale del 21 maggio 1925, n. 7877, in applicazione del Regio decreto 31 marzo 1925, n. 363; lire 3,210,000 per effetto del Regio decreto 11 giugno 1925, n. 989; lire 12,300,000 prelevate dal fondo a disposizione di cui al capitolo n. 63 con decreto ministeriale del 17 settembre 1925, n. 15274, in applicazione della legge 17 luglio 1910, n. 511; e lire 7,419,664.14 per effetto dei decreti ministeriali: del 15 ottobre 1924, n. 16169 (lire 931.861); del 26 dicembre 1924, n. 19108 (lire 52,000); del 24 febbraio 1925, n. 2752 (lire 249,747.95) e 2755 (lire 7,112.60); del 31 marzo 1925, n. 4508 (lire 21,759.95); del 6 maggio 1925, n. 6488 (lire 584,064.29); del 7 maggio 1925, n. 7328 (lire 24,355.31); del 16 maggio 1925, n. 8247 (lire 420,000); del 17 maggio 1925, n. 8244 (lire 71,610); del 5 giugno 1925, n. 9196 (lire 1,642,358.60); del 12 giugno 1925, n. 9965 (lire 3,272,355.25); e del 27 giugno 1925, n. 10830 (lire 142,439.19), in applicazione dell'articolo 19 della legge 17 luglio 1910, n. 511, per altrettante versate in tesoreria.
- (b) Comprese lire 50,000 per effetto del Regio decreto 28 dicembre 1924, n. 2189; lire 160,000 per effetto del Regio decreto 5 aprile 1925, n. 423; lire 20,400 per effetto del decreto ministeriale del 21 maggio 1925, n. 7877, in dipendenza del Regio decreto del 31 marzo 1925, n. 363; lire 1,100,000 prelevate dal fondo a disposizione di cui al capitolo n. 63 con decreto ministeriale del 17 settembre 1925, n. 15274, in applicazione della legge 17 luglio 1910, n. 511; e lire 5,746,020.80 per effetto dei decreti ministeriali: del 15 ottobre 1924, n. 16169 (lire 2,719,033); del 24 febbraio 1925, n. 2752 (lire 605,000); e n. 2755 (lire 25,750); del 31 marzo 1925, n. 4508 (lire 29,000); del 6 maggio 1925, n. 6488 (lire 310,554.30); dell'8 maggio 1925, n. 7327 (lire 800,290); del 16 maggio 1925, n. 8247 (lire 995,000); del 17 maggio 1925, n. 8244 (lire 40,000); del 12 giugno 1925, n. 9965 (lire 200,000); e del 27 giugno 1925, n. 10830 (lire 21,393.50), in applicazione dell'articolo 19 della legge 17 luglio 1910, n. 511, per altrettante versate in tesoreria.

- (c) Comprese per effetto per effetto dipendenza prelevazione ccazioni
(d) Dedotte col Re dei de 1925, (lire 1 (lire 7 (lire 6

Ministero della guerra.

Somme accertate rimaste da pagare g = q - m	l'esercizio 1924-25		Conto dei residui degli esercizi precedenti					Pagamenti	Residui
	Economie o maggiore spese	Al 1° luglio 1924	Pagati	Rimasti da pagare	TOTALE	Economie o eccedenze per assegnazioni speciali	complessivi (competenza e residui)	passivi al 30 giugno 1925	
		Colonna q del conto consuntivo 1923-24							Colonne l + m
	h = p + q - n	i = h - e	k = n ± o	l = p - f	m = q - g	n = p + q - h	o = n - k	p = f + l	q = g + m
TOTALE — Colonne f + g									
300,915,551. 10	1,177,267,522. 11	7,985,398. 08	487,694,352. 91	435,717,532. 04	51,605,706. 62	487,323,238. 66	371,114. 25	1,312,069,503. 05	352,521,257. 72
77,607,579. »	93,218,464. 14	»	64,644,077. 92	64,644,077. 92	»	64,644,077. 92	»	80,254,963. 06	77,607,579. »
14,074,081. 85	21,258,720. 80	»	6,402,619. 08	6,402,619. 08	»	6,402,619. 08	»	13,587,258. 03	14,074,081. 85
34,536,048. 24	39,125,344. 04	»	44,724,819. 07	44,724,819. 07	»	44,724,819. 07	»	49,314,114. 87	34,536,048. 24
40,129,102. 75	40,129,102. 75	»	50,443,291. 70	21,939,347. 90	28,503,943. 80	50,443,291. 70	»	21,939,347. 90	68,633,046. 55
467,262,362. 94	1,370,999,153. 84	7,985,398. 08	653,909,160. 68	573,428,396. 01	80,109,650. 42	653,538,046. 43	371,114. 25	1,477,165,186. 91	547,372,013. 36

decreto 5 aprile
decreto ministeriale
del Regio decreto
ministeriale del
dei decreti mini-
1925, n. 2752
(lire 584,064.29);
5, n. 8244 (lire
27 giugno 1925,
sate in tesoreria.
to 5 aprile 1925,
decreto del 31
eriale del 17 set-
reti ministeriali:
il 31 marzo 1925,
16 maggio 1925,
27 giugno 1925,
ate in tesoreria.

- (c) Comprese lire 26,400 prelevate dal *Fondo di riserva per le spese impreviste* con Regio decreto del 16 ottobre 1924, n. 1730; lire 320,000 per effetto del Regio decreto 28 dicembre 1924, n. 2189; lire 110,000 per effetto del Regio decreto 5 aprile 1924, n. 423; lire 200,000 per effetto del Regio decreto 10 maggio 1925, n. 610; lire 30,400 per effetto del decreto ministeriale del 21 maggio 1925, n. 7877, in dipendenza del Regio decreto 31 marzo 1925, n. 363; lire 500,000 per effetto del Regio decreto 11 giugno 1925, n. 989; lire 1,074,112.40 prelevate dal fondo a disposizione di cui al capitolo n. 63 con decreto ministeriale del 17 settembre 1925, n. 15274, in applicazione della legge 17 luglio 1910, n. 511; e lire 17,431.64 per effetto del decreto ministeriale del 7 maggio 1925, n. 7328, in applicazione dell'articolo 19 della legge 17 luglio 1910, n. 511, per altrettante versate in tesoreria.
- (d) Dedotte lire 1,000,000 per effetto del Regio decreto 11 giugno 1925, n. 989, a parziale compenso delle maggiori spese approvate col Regio decreto stesso; e comprese lire 33,000 per effetto del Regio decreto 5 aprile 1925, n. 423; e lire 2,832,402.75 per effetto dei decreti ministeriali: del 26 dicembre 1924, n. 19108 (lire 844,202); del 24 febbraio 1925, n. 2752 (lire 35,855.40); del 20 marzo 1925, n. 4055, modificato con decreto ministeriale del 30 giugno 1925, n. 11740 (lire 954,900); del 6 maggio 1925, n. 6488, (lire 13,651.40); dell'8 maggio 1925, n. 7327 (lire 150,100); del 16 maggio 1925, n. 8247 (lire 160,000); del 17 maggio 1925, n. 8244 (lire 7,000); del 5 giugno 1925, n. 9196 (lire 14,371.80); del 12 giugno 1925, n. 9965 (lire 17,745); e 27 giugno 1925, n. 10830 (lire 634,577.15) in applicazione dell'articolo 19 della legge 17 luglio 1910, n. 511, per altrettante versate in tesoreria.

RENDICONTO GENERALE
PER L'ESERCIZIO FINANZIARIO
1924-25.

Ministero della guerra

Numero			Capitoli	Denominazione	Rapporti fra le colonne	Conto della competenza per		
del 1923-24	del 1924-25	del 1925-26				previste	Somme	
a	b	c	d	e	f		g	h
				= k ± i	= p - l	= q - m	= p + q - n	
							TOTALE	
							Colonne f + g	
							h	
							= p + q - n	
				Ripporto . . .	1,378,984,551.92	903,736,791.90	467,262,362.94	1,370,999,153.84
43	41	43	03	Servizio chimico militare - Spese per studi, esperimenti e applicazioni pratiche sui servizi chimici di guerra; assegni a personali tecnici destinati al servizio chimico militare (b)	(a) 700,000. »	580,050. »	99,327.39	679,377.39
44	42	44	03	Spese di trasporto di materiali per i servizi ordinari dell'Amministrazione militare e per acquisto dei mezzi relativi	(c) 29,074,968.45	24,670,760.50	3,137,000.30	27,807,760.80
45	43	45	03	Fitti d'immobili ad uso militare e canoni d'acqua; indennità per occupazioni temporanee d'immobili; rimborso d'imposte su immobili ceduti in uso gratuito; provvista d'acqua potabile (Spese fisse)	(d) 10,166,000. »	6,567,445.14	2,927,647.25	9,495,092.39
46	44	46	03	Spese di giustizia penale militare (Spesa obbligatoria)	(e) 390,000. »	251,410.55	39,728.65	291,139.20
47	45	47	46 03	Pensioni dell'Ordine militare di Savoia - Soprassoldi di medaglia al valore militare ad enti che non fanno parte dell'esercito - Spese d'ufficio del Consiglio dell'Ordine - Acquisto di decorazioni. (Spese fisse).	(f) 225,000. »	151,065.47	73,934.53	225,000. »
48	46	48	03	Spese per l'educazione fisica e sportiva nell'esercito; impianto e sistemazione di campi sportivi e palestre; acquisto di attrezzi; premi, medaglie e diplomi ed altre spese per concorsi, gare ed esercitazioni	1,050,000. »	1,005,726.30	43,781.20	1,049,507.50
49	47	49	03	Spese per l'istruzione premilitare e per l'incremento dell'educazione fisica in rapporto agli scopi dell'esercito; sussidi, contributi e rimborsi a sodalizi, istituti, scuole, società di tiro a segno ed altri enti, medaglie e premi; spese pel funzionamento dei corpi nazionali volontari	1,450,000. »	1,008,817.10	441,142.81	1,449,959.91
50 parte	48	50	09	Spese per risarcimento di danni alle persone e alle proprietà mobiliari cagionati in servizio per circostanze di forza maggiore; di spese di giustizia agli agenti dell'Amministrazione per fatti di servizio; sussidi in luogo dei titoli anzidetti. (Spesa obbligatoria)	(g) 3,150,000. »	2,599,785.25	290,102.10	2,889,887.35
50 parte	49	51	09	Spese per risarcimento di danni a proprietà immobiliari causate in servizio per circostanze di forza maggiore e in dipendenza di esercitazioni militari (Spesa obbligatoria)	(h) 2,320,000. »	1,451,721.90	595,630.45	2,047,352.35
				Da riportarsi . . .	1,427,510,520.37	942,023,573.11	474,910,657.62	1,416,934,230.73

(a) Comprese lire 100,000 per effetto del Regio decreto 11 giugno 1925, n. 989.

(b) Modificata la denominazione del capitolo con Regio decreto del 5 aprile 1925, n. 424.

(c) Comprese lire 1,084,968.45 per effetto dei decreti ministeriali: del 15 ottobre 1924, n. 16169 (lire 776,968.50); del 17 maggio 1925, n. 8244 (lire 300,000); e 27 giugno 1925, n. 10830 (lire 7,999.95) in applicazione dell'articolo 19 della legge 17 luglio 1910, n. 511, per altrettante versate in tesoreria.

(d) Dedotte lire 1,300,000 per effetto del Regio decreto 11 giugno 1925, n. 989, a parziale compenso delle maggiori spese approvate col Regio decreto stesso.

(e) Comprese lire numero 11

(f) Comprese lire

(g) Comprese lire n. 6727 (l)

(h) Comprese lire 1925, n. 6

della guerra.

Ministero

competenza per Somme accertate rimaste da pagare g = q - m	l'esercizio 1924-25		Conto dei residui degli esercizi precedenti				Pagamenti complessivi (competenza e residui) p = f + l	Residui passivi al 30 giugno 1925 q = g + m	
	TOTALE — Colonne f + g h = p + q - n	Economie o maggiori spese i = h - e	Al 1° luglio 1923	Pagati l = p - f	Rimasti da pagare m = q - g	TOTALE			Economie o eccedenze per assegnazioni speciali o = n - k
			Colonna q del conto consuntivo 1923-24			—			
			k = n ± o			n = p + q - h			
467,262,362.94	1,370,999,153.84 — 7,985,398.08	653,909,160.68	573,423,396.01	80,109,650.42	653,538,016.43 — 371,114.25	1,477,165,186.91	547,372,013.36		
» 99,327.38	679,377.39 — 20,622.61	35,768. »	»	35,768. »	35,768. » — »	580,050. »	135,095.39		
» 3,137,000.30	27,807,760.80 — 1,267,207.65	9,052,909.85	3,393,737.50	5,658,827.70	9,052,565.20 — 344.65	28,064,498. »	8,795,828. »		
» 2,927,647.25	9,495,092.39 — 670,907.61	6,546,517.93	2,755,355.41	2,643,169.61	5,398,525.02 — 1,148,022.91	9,322,800.55	5,570,816.86		
» 39,728.65	291,139.20 — 98,860.80	85,645.35	77,893. »	29.70	77,922.70 — 7,722.65	329,303.55	39,758.35		
» 73,934.53	225,000. » — »	94,562.79	39,629.77	54,933.02	94,562.79 — »	190,695.24	128,867.55		
» 43,781.20	1,049,507.50 — 492.50	26,846. »	6,500.20	20,345.80	26,846. » — »	1,012,226.50	64,127. »		
» 441,142.81	1,449,959.91 — 40.09	233,230.05	201,959.90	31,181. »	233,140.90 — 89.15	1,210,777. »	472,323.81		
» 290,102.10	2,889,887.35 — 260,112.65	422,124.63	422,119.47	»	422,119.47 — 5.16	3,021,904.72	290,102.10		
» 595,630.45	2,047,352.35 — 272,647.65	1,069,757.80	121,586.30	924,205. »	1,045,791.30 — 23,966.50	1,573,308.20	1,519,835.45		
» 474,910,657.62	1,416,334,230.73 — 10,576,289.64	671,476,553.08	580,447,177.56	89,478,110.25	669,925,287.81 — 1,551,265.27	1,522,470,750.67	564,388,767.87		

(e) Comprese lire 140,000 prelevate dal *Fondo di riserva per le spese obbligatorie e d'ordine* con decreto ministeriale del 6 settembre 1925, numero 11149.

(f) Comprese lire 50,000 per effetto del Regio decreto 11 giugno 1925, n. 989.

(g) Comprese lire 950,000 prelevate dal *Fondo di riserva per le spese obbligatorie e d'ordine* con decreti ministeriali: del 25 aprile 1925, n. 6727 (lire 500,000); e 19 maggio 1925, n. 8243 (lire 450,000).

(h) Comprese lire 1,020,000 prelevate dal *Fondo di riserva per le spese obbligatorie e d'ordine* con i decreti ministeriali: del 25 aprile 1925, n. 6727 (lire 600,000); e 27 giugno 1925, n. 10882 (lire 420,000).

7 maggio 1925,
10 giugno 1910, n. 511,

se approvate col

Capitoli				Conto della competenza per		
Numero			Denominazione	Somme		
del 1923-24	del 1924-25	del 1925-26		previste	accertate	
					pagate	rimaste da pagare
a	b	c	d	e = h ± i	f = p - l	g = q - m
			Riporto	1,427,510,520. 37	942,023,573. 11	474,910,657. 26
51	50	52	Eventuali deficienze di cassa dipendenti da forza maggiore, da dolo o negligenza di agenti dell'Amministrazione (legge 17 luglio 1910, n. 511).	(a) 180,587. 60	146,900. »	33,687. 60
52	51	53	Tiro a segno nazionale - Concorso nella costruzione e sistemazione di poligoni di tiro; sussidi ordinari e straordinari alle società ed istituti di tiro a segno; spese per gare, per concorsi internazionali, per ispezioni e per gli uffici degli ispettori, per la Commissione centrale per il tiro a segno nazionale	(b) 1,885,000. »	833,697. 15	1,050,922. 85
53	52	54	Sussidi da concedersi alle famiglie bisognose dei richiamati alle armi ed in casi analoghi	50,000. »	»	»
54	53	55	Sovvenzioni alla Casa Umberto I in Turate per i veterani ed invalidi delle guerre nazionali e ad altri istituti di beneficenza di carattere militare	(c) 331,000. »	296,893. 20	19,092. 80
				1,429,957,107. 97	943,301,063. 46	476,014,359. 76
			SPESA PER L'ARMA DEI CARABINIERI REALI.			
55	54	57	Carabinieri Reali - Ufficiali - Stipendi ed assegni fissi	(d) 24,852,600. »	24,725,991. 52	125,411. 48
56	55	58	Impiegati civili addetti alle legioni dei Reali carabinieri - Stipendi ed assegni fissi	(e) 575,000. »	569,540. 05	1,489. 95
			Da riportarsi	25,427,600. »	25,295,531. 57	126,901. 43

- (a) Somma iscritta mediante prelevamenti dal fondo a disposizione di cui al capitolo n. 63 con i decreti ministeriali: del 23 febbraio 1925, n. 2368 (lire 145,900); dell'8 maggio 1925, n. 7746 (lire 1,000); del 22 maggio 1925, n. 8679 (lire 1,000); del 5 giugno 1925, n. 9452 (lire 20,677.60); e 14 giugno 1925, n. 9988 (lire 12,010), in applicazione della legge 17 luglio 1910, n. 511.
- (b) Compresa lire 400,000 per effetto del Regio decreto 5 aprile 1925, n. 424.
- (c) Dedotte lire 40,000 per effetto del Regio decreto 11 giugno 1925, n. 989, a parziale compenso delle maggiori spese approvate dal Regio decreto stesso.

- (d) Compresa del 31 dicembre 1925, n. 9452 (lire 20,677.60); e 14 giugno 1925, n. 9988 (lire 12,010), in applicazione della legge 17 luglio 1910, n. 511.
- (e) Dedotte lire 40,000 per effetto del Regio decreto 11 giugno 1925, n. 989, a parziale compenso delle maggiori spese approvate dal Regio decreto stesso.

Ministero

della guerra.

SPESA.

Somme		l'esercizio 1924-25		Conto dei residui degli esercizi precedenti				Pagamenti	Residui	
accettate		Economie	Al 1° luglio 1924	Pagati	Rimasti	TOTALE	Economie	complessivi	passivi	
rimaste da pagare		o	Colonna q del c. n.° consuntivo 1923-24		da	—	o eccedenze per assegnazioni speciali	(competenza e residui)	al 30 giugno 1925	
g = q - m		maggiori spese	Colonna q del c. n.° consuntivo 1923-24		pagare	Colonne l + m				
= p + q - n		i	k	l	m	n	o	p	q	
		= h - e	= n ± o	= p - f	= q - g	= p + q - h	= n - k	= f + i	= g + m	
3. 11	474.910,657. 00	1.416,934,230. 73	— 10,576,289. 64	671,476,553. 08	580,447,177. 56	89,478,110. 25	669,925,287. 81	— 1,551,265. 27	1,522,470,750. 67	564,388,767. 87
10. »	33,687. 60	180,587. 00	»	»	»	»	»	»	146,900. »	33,687. 60
17. 15	1,050,922. 30	1,884,619. 53	— 380. 47	1,616,037. 46	602,382. 70	1,013,261. 59	1,615,644. 29	— 393. 17	1,436,079. 85	2,064,183. 97
»	»	»	— 50,000. »	»	»	»	»	»	»	»
19. 20	19,092. 15	315,985. 35	— 15,014. 65	500. »	500. »	»	500. »	»	297,393. 20	19,092. 15
33. 46	476,014,359. 70	1,419,315,423. 21	— 10,641,684. 76	673,093,090. 54	581,050,060. 26	90,491,371. 84	671,541,432. 10	— 1,551,658. 44	1,524,351,123. 72	566,505,731. 59
31. 52	125,441. 30	24,851,432. 91	— 1,167. 09	4,014,790. »	500,000. »	3,514,790. »	4,014,790. »	»	25,225,991. 52	3,640,231. 39
40. 05	1,489. 30	571,029. 40	— 3,970. 60	8,412. »	»	8,412. »	8,412. »	»	569,540. 05	9,901. 35
31. 57	126,980. 00	25,422,462. 31	— 5,137. 69	4,023,202. »	500,000. »	3,523,202. »	4,023,202. »	»	25,795,531. 57	3,650,132. 74

- (d) Comprese lire 645,900 per effetto del decreto ministeriale del 21 maggio 1925, n. 7877, emanato in dipendenza del Regio decreto del 31 marzo 1925, n. 363; e lire 70,000 per effetto del decreto ministeriale del 12 maggio 1925, n. 7992, emanato in applicazione dell'articolo 19 della legge 17 luglio 1910, n. 511, per altrettante versate in tesoreria.
- (e) Dedotte lire 150,000 per effetto del Regio decreto 11 giugno 1925, n. 989, a parziale compenso delle maggiori spese approvate col Regio decreto stesso.

Numero			Capitoli	Conto della competenza per			
del 1923-24	del 1924-25	del 1925-26		Denominazione	Somme		
			previste		accertate		
a	b	c	d	e	f	g	
				Rapporti fra e colonne	= h ± i	= p - l	= q - m
			<i>Riporto . . .</i>	25,427,600. »	25,295,531. 57	126,930. 74	
57	56	59	Carabinieri Reali - Sottufficiali, appuntati, carabinieri ed allievi carabinieri - Assegni fissi, premi di arruolamento, indennità di rafferma . . .	(a) 362,373,300. »	357,463,033. 78	»	
58	57	60	Indennità militare agli ufficiali ed ai sottufficiali dei Reali carabinieri . . .	(b) 25,550,300. »	23,747,470. »	725,896. 56	
59	58	61	Indennità e spese di viaggio nei movimenti collettivi dei Reali carabinieri - Indennità di tramutamento e indennità di viaggio agli ufficiali, ai sottufficiali ed ai militi ed agli impiegati civili addetti alle legioni nei viaggi e servizi isolati	(c) 18,635,900. »	16,247,296. 05	2,361,041. 57	
60	59	62	Indennità e soprassoldi vari stabiliti per gli ufficiali, i sottufficiali ed i militi dei Reali carabinieri in posizioni speciali o adibiti a speciali servizi - Gratificazioni ai congedati in seguito a rassegna - Indennità di prima provvista cavalli e per perdita cavalli in servizio	(d) 1,348,900. »	1,074,579. 05	4. 30	
61	60	63	Carabinieri Reali - Corredo: spese di prima vestizione, di manutenzione e di rinnovazione del corredo dei sottufficiali, appuntati, carabinieri ed allievi - Indennità vestiario ai militari del ruolo specializzato	(e) 31,562,250. »	565,791. 58	30,996,458. 42	
			<i>Da riportarsi . . .</i>	464,898,250. »	424,393,702. 03	34,210,331. 59	

- (a) Comprese lire 1,335,000 per effetto del Regio decreto 4 gennaio 1925, n. 35; lire 6,000,000 per effetto del Regio decreto 10 maggio 1925, n. 610; lire 6,844,500 per effetto del decreto ministeriale del 21 maggio 1925, n. 7877, in dipendenza del Regio decreto del 31 marzo 1925, n. 363; e lire 1,290,000 per effetto del decreto ministeriale del 12 maggio 1925, n. 7992, in applicazione dell'articolo 19 della legge 17 luglio 1925, n. 511, per altrettante versate in tesoreria.
- (b) Comprese lire 135,000 per effetto del Regio decreto 4 gennaio 1925, n. 35; lire 2,000,000 per effetto del Regio decreto dell'11 giugno 1925, n. 994; e lire 70,000 per effetto del decreto ministeriale del 12 maggio 1925, n. 7992, in applicazione dell'articolo 19 della legge 17 luglio 1925, n. 511, per altrettante versate in tesoreria.
- (c) Comprese lire 38,000 per effetto del Regio decreto 4 gennaio 1925, n. 35; lire 2,500,000 per effetto del Regio decreto 11 giugno 1925, n. 989; lire 650,000 prelevate dal fondo a disposizione di cui al capitolo n. 63 con decreto ministeriale del 17 settembre 1925, n. 15274, in applicazione della legge 17 luglio 1910, n. 511; e lire 40,000 per effetto del decreto ministeriale del 12 maggio 1925, n. 7992, in applicazione dell'articolo 19 della legge 17 luglio 1910, n. 511, per altrettante versate in tesoreria.

TOTALE

Colonne f + g

h

= p + q - n

25,422,462. 31

357,463,033. 78

24,473,366. 56

18,608,337. 62

1,074,583. 35

31,562,250. »

458,604,033. 62

(d) Dedotte lire Regio decreto Particolo

(e) Comprese lire capitolo n. lire 334,7 in applica

Ministero

della guerra.

Somme accertate		Conto dei residui degli esercizi precedenti					Pagamenti complessivi	Residui passivi	
l'esercizio 1924-25		Al 1° luglio 1924	Pagati	Rimasti da pagare	TOTALE	Economie o eccedenze per assegnazioni speciali	(competenza e residui)	al 30 giugno 1925	
Economie o maggiori spese		Colonna q del conto costante 1923-24			Colonne l + g				
TOTALE									
Colonne f + g		Colonna q			Colonne l + m				
g		Al 1° luglio 1924	l	m	n	o	p	q	
= q - m		Colonna q del conto costante 1923-24	= p -	= p - q	= p + q - h	= n - k	= l + l'	= g + m	
h		k							
= p + q - n		= n ± o							
i									
= h - e									
126,930.74	25,422,462.31	5,137.69	4,023,202. »	500,000. »	3,523,202. »	4,023,202. »	»	25,795,531.57	3,650,132.74
»	357,463,033.78	4,910,266.22	51,675,455. »	28,500,000. »	23,175,455. »	51,675,455. »	»	385,963,033.78	23,175,455. »
725,896.56	24,473,366.56	1,076,933.44	1,773,876. »	»	1,773,876. »	1,773,876. »	»	23,747,470. »	2,499,772.56
2,361,041.57	18,608,337.62	27,562.38	5,613,120. »	3,500,000. »	2,113,120. »	5,613,120. »	»	19,747,296.05	4,474,161.57
4.30	1,074,583.35	274,316.65	»	»	»	»	»	1,074,579.05	4.30
30,996,458.42	31,562,250. »	»	55,369,242.27	55,369,242.27	»	55,369,242.27	»	55,935,033.85	30,996,458.42
34,210,331.53	458,604,033.62	6,294,216.38	118,454,895.27	87,869,242.27	30,585,653. »	118,454,895.27	»	512,262,944.30	64,795,984.50

- Regio decreto 10 maggio 1925, per effetto del Regio decreto del 27 giugno 1925, n. 10830, in applicazione dell'articolo 19 della legge 17 luglio 1910, n. 511, per altrettante versate in tesoreria.
- (d) Dedotte lire 1.500,000 per effetto del Regio decreto 11 giugno 1925, n. 989, a parziale compenso delle maggiori spese approvate col Regio decreto stesso; e comprese lire 5,000 per effetto del decreto ministeriale del 27 giugno 1925, n. 10830, in applicazione dell'articolo 19 della legge 17 luglio 1910, n. 511, per altrettante versate in tesoreria.
- (e) Comprese lire 25,000 per effetto del Regio decreto 4 gennaio 1925, n. 35, lire 1.000,000 prelevate dal fondo a disposizione di cui al capitolo n. 63 con decreto ministeriale del 17 settembre 1925, n. 15274, in applicazione della legge 17 luglio 1910, n. 511; e lire 334,750 per effetto dei decreti ministeriali: del 26 dicembre 1924, n. 19465 (lire 244,750); e del 12 maggio 1925, n. 7992 (lire 90,000) in applicazione dell'articolo 19 della legge 17 luglio 1910, n. 511, per altrettante versate in tesoreria.

RENDICONTO GENERALE
 PER L'ESERCIZIO FINANZIARIO
 1924-25.

Ministero della guerra

Capitoli			Conto della competenza per l'esercizio 1924-25						
Numero			Denominazione	Rapporti tra le colonne e = h ± i	Somme			TOTALE — Colonne f + g h = p + q - n	
del 1923-24 a	del 1924-25 b	del 1925-26 c			previste e = h ± i	accertate			rimaste da pagare g = q - n
						pagate f = p - l			
			<i>Riporto . . .</i>	464,898,250. »	424,393,702. 03	34,210,331. 50	458,604,033. 62		
53	61 03	64	Spese generali delle legioni carabinieri Reali: assegni per spese d'ufficio e di riscaldamento e per spese riservate; pane e viveri per gli allievi carabinieri; rette d'ospedale, per la parte a carico dello Stato; rimonta foraggi, ferratura, bardatura ed altre spese di mantenimento dei quadrupedi; spese di funzionamento delle scuole allievi ufficiali e sottufficiali dei carabinieri e della scuola tecnica di polizia, indennità di manutenzione biciclette ai carabinieri del ruolo specializzato (a). . .	(b) 23,390,200 »	14,369,637. 68	9,020,562. 32	23,390,200. »		
53	62 03	65	Spese per il funzionamento, il mantenimento e la rinnovazione degli automezzi in servizio dei Reali carabinieri	(c) 11,200. »	»	11,200. »	11,200. »		
				488,299,650. »	438,763,339. 71	43,242,093. 91	482,005,433. 62		
			FONDO A DISPOSIZIONE.						
46	63 13	66	Fondo a disposizione per eventuali deficienze dei capitoli relativi a spese per l'esercito e per l'Arma dei carabinieri Reali	(d) »	»	»	»		

(a) Modificata la denominazione del capitolo con Regio decreto 5 aprile 1925, n. 424.

(b) Dedotte lire 7,000,000 per effetto del Regio decreto 10 maggio 1925, n. 610; e lire 3,000,000 per effetto del Regio decreto 11 giugno 1925, n. 989, a parziale compenso delle maggiori spese approvate con i citati Regi decreti; comprese lire 30,000 per effetto del Regio decreto 4 gennaio 1925, n. 35; lire 13,900 per effetto del decreto ministeriale del 21 maggio 1925, n. 7877, in dipendenza del Regio decreto del 31 marzo 1925, n. 363; e lire 40,000 per effetto del decreto ministeriale del 12 maggio 1925, n. 7992, in applicazione dell'articolo 19 della legge 17 luglio 1910, n. 511, per altrettante versate in tesoreria.

(c) Dedotte lire 1,000,000 per effetto del Regio decreto 10 maggio 1925, n. 610; e lire 3,000,000 per effetto del Regio decreto 11 giugno 1925, n. 989, a parziale compenso delle maggiori spese approvate con i citati Regi decreti; e comprese lire 1,000,000 per effetto del decreto ministeriale del 20 marzo 1925, n. 4055, modificato col decreto ministeriale del 30 giugno 1925, n. 11740, in applicazione dell'articolo 19 della legge 17 luglio 1910, n. 511, per altrettante versate in tesoreria.

(d) Dedotte lire

17 luglio

Decr

Decr

Decr

Decr

Decr

Decr

Decr

Decr

Decr

Decr

Decr

Decr

Decr

Decr

Decr

Decr

Decr

Decr

Decr

Decr

Decr

Decr

Decr

Decr

Decr

Decr

Decr

Decr

Ministero della guerra.

Somme accertate		TOTALE — Colonne f + g h = p + q - n	Conto dei residui degli esercizi precedenti				Economie o eccedenze per assegnazioni speciali o = n - k	Pagamenti complessivi (competenza e residui) p = f + l	Residui passivi al 30 giugno 1925 q = g + m	
			Al 1° luglio 1924 — Colonna q del conto consuntivo 1923-24	Pagati l = p - f	Rimasti da pagare m = q - g	TOTALE — Colonne l + m n = p + q - h				
Somme	rimaste da pagare g = q - m	Economie o maggiori spese i = h - e	Al 1° luglio 1924 — Colonna q del conto consuntivo 1923-24 k = n ± o	Pagati l = p - f	Rimasti da pagare m = q - g	TOTALE — Colonne l + m n = p + q - h	Economie o eccedenze per assegnazioni speciali o = n - k	Pagamenti complessivi (competenza e residui) p = f + l	Residui passivi al 30 giugno 1925 q = g + m	
										03
68	9,020,562.38	23,390,200. »	»	12,067,050.89	12,067,050.89	»	12,067,050.89	»	26,436,688.57	9,020,562.32
	11,200. »	11,200. »	»	2,316,678.35	253,120.25	2,063,558.10	2,316,678.35	»	253,120.25	2,074,758.10
71	43,242,093.91	482,005,433.62	6,294,216.38	132,838,624.51	100,189,413.41	32,649,211.10	132,838,624.51	»	538,952,753.12	75,891,305.01
	»	»	»	»	»	»	»	»	»	»

(d) Dedotte lire 25,608,700 per prelievi fatti con i sotto descritti decreti ministeriali a' sensi degli articoli 15 e 37 della legge 17 luglio 1910, n. 511, e portati in aumento alla competenza dei capitoli indicati a fianco di ciascun decreto:

Decreto ministeriale del 11 giugno 1925, n. 7992, in dipendenza		—	L.	50,000. »
Decreto ministeriale del 31 gennaio 1925, n. 640, al capitolo n. 35		—	»	145,900. »
Decreto ministeriale del 23 febbraio 1925, n. 2368, al capitolo n. 50		—	»	650,000. »
Decreto ministeriale del 16 aprile 1925, n. 5924, al capitolo n. 36		—	»	1,000. »
Decreto ministeriale dell'8 maggio 1925, n. 7746, al capitolo n. 50		—	»	1,000. »
Decreto ministeriale del 22 maggio 1925, n. 8679, al capitolo n. 50		—	»	20,677.60
Decreto ministeriale del 5 giugno 1925, n. 9452, al capitolo n. 50		—	»	12,010. »
Decreto ministeriale del 14 giugno 1925, n. 9988, al capitolo n. 50		—	»	»
Decreto ministeriale del 17 settembre 1925, n. 15274, ai capitoli: n. 21 (lire 600,000); n. 26 (lire 200 mila); n. 31 (lire 7,000,000); n. 35 (lire 4,000); n. 36 (lire 500,000); n. 37 (lire 12,300,000); n. 38 (lire un milione e 100,000); n. 39 (lire 1,074,112.40); n. 58 (lire 550,000) e n. 60 (lire 1,000,000)		—	»	24,428,112.40
Regio decreto 5 aprile 1925, n. 424, a parziale compenso delle maggiori spese approvate col Regio decreto stesso		—	»	300,000. »
			Totale . . .	— L. 25,608,700. »

Capitoli				Conto della competenza per			
Numero			Denominazione	Rapporti fra le colonne	Somme		
del 1923-24	del 1924-25	del 1925-26			previste	accertate	
						pagate	rimaste da pagare
a	b	c	d	e = h ± t	f = p - l	g = q - m	TOTALE Colonne f + g h = p + q - n
TITOLO II. — SPESA STRAORDINARIA							
—							
CATEGORIA I. — SPESE EFFETTIVE.							
SPESE GENERALI.							
66	64	67	Indennità temporanea al personale civile di ruolo, agli ufficiali ed ai sottufficiali (decreti luogotenenziali 14 settembre 1918, n. 1314; 6 ottobre 1918, n. 1593; 5 gennaio 1919, n. 18 e Regi decreti n. 737 del 3 giugno 1920; n. 853 del 5 aprile 1923 e n. 2395 dell'11 novembre 1923) esclusi gli ufficiali e militari dei carabinieri Reali ed i personali in servizio presso le legioni dei carabinieri Reali.	(a) 58,622,000. »	55,018,188. 46	3,603,811. 54	58,622,000. »
67	65	68	Indennità temporanea agli ufficiali, sottufficiali e militari dell'Arma dei carabinieri Reali ed ai personali in servizio presso le legioni dei carabinieri Reali (decreti luogotenenziali 14 settembre 1918, n. 1314; 6 ottobre 1918, n. 1593, e 5 gennaio 1919, n. 18, e Regi decreti n. 737 del 3 giugno 1920, n. 853 del 5 aprile 1923 e n. 2395 dell'11 novembre 1923)	(b) 62,935,200. »	59,512,730. »	3,422,470. »	62,935,200. »
46				121,557,200. »	114,530,918. 46	7,026,281. 54	121,557,200. »
SPESE PER LA GUERRA.							
70	66	72	Spese per truppe e servizi all'estero	3,000,000. »	2,269,963. »	730,037. »	3,000,000. »
71	67	73	Spese per la cura, assistenza e per assegni di convalescenza ai feriti, ai tubercolosi ed agli altri malati in dipendenza della guerra (decreto luogotenenziale 30 giugno 1919, n. 1193; Regi decreti 9 maggio 1920, n. 653, e 28 novembre 1920, n. 1800)	2,500,000. »	176,400. »	2,323,600. »	2,500,000. »
72	68	74	Spese per il trasporto delle salme dei militari del Regio esercito e della Regia marina che in conseguenza dell'ultima guerra mondiale cessarono di vivere per ferite e di quelli morti per malattie e sepolti nel territorio già dichiarato zona di guerra (Legge 11 agosto 1921, numero 1074)	»	»	»	»
				5,500,000. »	2,446,363. »	3,053,637. »	5,500,000. »

(a) Compresse lire 3,000,000 per effetto del Regio decreto 10 maggio 1925, n. 610; e lire 800,000 per effetto del Regio decreto 11 giugno 1925, n. 994.

(b) Compresse lire 137,000 per effetto del Regio decreto 4 gennaio 1925, n. 35; lire 12,000,000 per effetto del Regio decreto 10 maggio 1925, n. 610; e lire 9,000,000 per effetto del Regio decreto dell'11 giugno 1925, n. 994.

(c) Somma p
compe

Ministero della guerra.

Somme		l'esercizio 1924-25		Conto dei residui degli esercizi precedenti				Pagamenti	Residui	
accertate		Economie	Al 1° luglio 1924	Pagati	Rimasti da pagare	TOTALE	Economie o eccedenze per assegnazioni speciali	complessivi	passivi	
rimaste da pagare		o maggiori spese	Colonna q del conto consuntivo 1923-24			—		(competenza e residui)	al 30 giugno 1925	
g = q - m			k = n ± o	l = p - f	m = q - g	n = p + q - h	o = n - k	p = f + l	q = g + m	
h = p + q - n		i = h - e								
Colonne f + g						Colonne l + m				
46	3,603,811.54	58,622,000. »	»	9,930,933.73	183,607.23	9,747,326.50	9,930,933.73	»	55,201,795.69	13,351,138.04
»	3,422,470. »	62,935,200. »	»	14,513,884.48	»	14,513,884.48	14,513,884.48	»	59,512,730. »	17,936,354.48
46	7,026,281.54	121,557,200. »	»	24,444,818.21	183,607.23	24,261,210.98	24,444,818.21	»	114,714,525.69	31,287,492.52
»	730,037. »	3,000,000. »	»	6,278,428.22	2,808,118.30	3,470,309.92	6,278,428.22	»	5,078,081.30	4,200,346.92
»	2,323,600. »	2,500,000. »	»	5,255,037. »	1,798,000. »	3,457,037. »	5,255,037. »	»	1,974,400. »	5,780,637. »
»	»	»	»	29,412,175.85	8,137,982.22	20,536,193.63	28,674,175.85	(c) 738,000. »	8,137,982.22	20,536,193.63
»	3,053,637. »	5,500,000. »	»	40,945,641.07	12,744,100.52	27,463,540.55	40,207,641.07	738,000. »	15,190,463.52	30,517,177.55

Decreto 11 giugno
Decreto 10 maggio

(c) Somma portata in diminuzione al conto residui di questo capitolo per effetto del Regio decreto 11 giugno 1925, n. 989, a parziale compenso delle maggiori spese approvate col decreto stesso.

Capitoli				Conto della competenza per			Totale — Colonne f + g h = p + q - n	
Numero			Denominazione d	Rapporti fra le colonne e = h ± i	Somme			
del 1923-24 a	del 1924-25 b	del 1925-26 c			previste	accertate		
						pagate		rimaste da pagare
SPESA PER COSTRUZIONI VARIE PER USI MILITARI.								
74	69	75	Contributo dell'uno per cento al pagamento degli interessi sulla metà del prestito concesso dalla Cassa depositi e prestiti al municipio di Torino per la sistemazione dei servizi militari della città	27,746. 88	27,746. 88	»	27,746. 88	
	69 bis	75 bis	Provviste di generi e materiali, lavorazioni, acquisti di immobili, spese varie per la costruzione dei depositi e la sistemazione delle munizioni e degli esplosivi dell'Amministrazione militare	(a) 5,000,000. »	»	5,000,000. »	5,000,000. »	
				5,027,746. 88	27,746. 88	5,000,000. »	5,027,746. 88	
CATEGORIA III. — MOVIMENTO DI CAPITALI.								
ACCENSIONE DI CREDITI								
75	70	76	Anticipazioni agli ufficiali per l'acquisto di cavalli di servizio (art. 33 della legge 17 luglio 1910, n. 511)	2,400,000. »	1,031,871. 02	1,368,128. 98	2,400,000. »	

(a) Capitolo istituito e somma iscritta col Regio decreto 5 aprile 1925, n. 425.

Capitoli			Conto della competenza per							
Numero			Denominazione	Somme						
del 1923-24	del 1924-25	del 1925-26		previste	accertate					
					pagate	rimaste da pagare				
a	b	c	d	e = h ± i	f = p - l	g = q - m				
<p>Capitoli aggiunti per spese residue dell'esercizio 1923-24 e degli esercizi precedenti, non aventi riferimento con alcuno di quelli iscritti nello stato di previsione per l'esercizio finanziario 1924-25 (3° comma dell'art. 144 del regolamento per la contabilità generale dello Stato).</p> <p>CATEGORIA I. — SPESE EFFETTIVE.</p>										
			77	71	77	Spese per la guerra	»	»	»	»
			78	72	78	Spese per la guerra concernenti le armi e munizioni	»	»	»	»
			79	73	79	Spese per la guerra concernenti l'aeronautica	»	»	»	»
			80	74	80	Spese per la solenne sepoltura in Roma, sull'Altare della Patria, della salma non riconosciuta di un soldato caduto in combattimento nella guerra 1915-1918, da effettuarsi in occasione del terzo anniversario della vittoria (Legge 11 agosto 1921, n. 1075)	»	»	»	»
			82	75	»	Fondo per assegni di cointeressenza al personale delle varie categorie (Regi decreti-legge 23 ottobre 1919, n. 1971, 24 agosto 1921, n. 1185, e 19 novembre 1922, n. 1511).	»	»	»	»
			83	76	81	Armi portatili, relative munizioni, accessori e buffetterie e trasporti relativi (<i>Spesa ripartita</i>)	»	»	»	»
			84	77	82	Approvvigionamenti di mobilitazione, riparazione e trasporto dei medesimi (<i>Spesa ripartita</i>)	»	»	»	»
			85	78	83	Fabbricazione di materiali d'artiglierie campali, studi, provviste e trasporti relativi (<i>Spesa ripartita</i>)	»	»	»	»
			86	79	84	Artiglierie a difesa delle coste, studi, provviste e trasporti relativi (<i>Spesa ripartita</i>)	»	»	»	»
						Da riportarsi	»	»	»	»

 TOTALE
 —
 Colonne f + g

 h
 = p + q - n

della guerra.

Ministero

a competenza per

Somme

accertate

rimaste
da pagareg
= q - m

l'esercizio 1924-25

Conto dei residui degli esercizi precedenti

Pagamenti

Residui
passivi
al 30 giugno
1925complessivi
(competenza
e residui)Al 1° luglio
1924Economie
o
maggiori spese

Pagati

Rimasti
da
pagare

TOTALE

Economie
o eccedenze
per
assegnazioni
specialiTOTALE
—
Colonne f + gColonna q
del conto
consuntivo
1923-24

Colonne l + m

h
= p + q - ni
= h - ek
= n ± ol
= p - fm
= q - gn
= p + q - ho
= n - kp
= r + lq
= g + m

»	»	67,598,372. 18	20,548,323. 20	47,050,048. 98	67,598,372. 18	»	20,548,323. 20	47,050,048. 98
»	»	190,476,366. 13	45,891,552. 51	144,584,813. 62	190,476,366. 13	»	45,891,552. 51	144,584,813. 62
»	»	51,678,163. 56	3,965,655. 18	47,712,508. 38	51,678,163. 56	»	3,965,655. 18	47,712,508. 38
»	»	267,726. »	»	267,726. »	267,726. »	»	»	267,726. »
»	»	656,493. »	7,087. 70	»	7,087. 70	— 649,405. 30	7,087. 70	»
»	»	4,602,889. 47	4,444,511. 35	158,378. 12	4,602,889. 47	»	4,444,511. 35	158,378. 12
»	»	5,873,458. 57	3,931,293. 30	1,942,165. 27	5,873,458. 57	»	3,931,293. 30	1,942,165. 27
»	»	7,440,985. »	2,160,000. »	5,280,985. »	7,440,985. »	»	2,160,000. »	5,280,985. »
»	»	3,412,715. 16	1,515,108. 15	1,897,607. 01	3,412,715. 16	»	1,515,108. 15	1,897,607. 01
»	»	332,007,169. 07	82,463,531. 39	248,894,232. 38	331,357,763. 77	— 649,405. 30	82,463,531. 39	248,894,232. 38

Capitoli				Conto della competenza per			
Numero			Denominazione	Rapporti fra le colonne	Somme		
del 1923-24	del 1924-25	del 1925-26			previste	accertate	
						pagate	rimaste da pagare
a	b	c	d	e = h ± i	f = p - l	g = q - m	h = p + q - n
			Riporto . . .	»	»	»	»
87	80	85	Lavori a difesa delle coste e spese di trasporto per materiali all'uopo occorrenti (<i>Spesa ripartita</i>)	»	»	»	»
88	81	86	Forti di sbarramento e lavori a difesa dello Stato e spese di trasporto per i materiali all'uopo occorrenti (<i>Spesa ripartita</i>)	»	»	»	»
89	82	87	Armamento delle fortificazioni - Materiali per artiglieria da fortezza e d'assedio - Studi provviste e trasporti relativi - Spese per il tiro preparato (<i>Spesa ripartita</i>)	»	»	»	»
90	83	88	Riparazione, ricostruzione o nuova costruzione degli edifici pubblici da servire per uso militare e per la costruzione di case per l'abitazione degli ufficiali, dei sottufficiali ed altri militari di truppa e degli impiegati civili dell'amministrazione militare in Messina, Reggio Calabria e negli altri luoghi danneggiati dal terremoto del 28 dicembre 1908 (art. 2 lettera a e 3 della legge 28 luglio 1911, n. 842)	»	»	»	»
91	84	»	Spese dipendenti dalla occupazione della Tripolitania e Cirenaica, dalla occupazione temporanea delle isole dell'Egeo e dagli avvenimenti internazionali (Leggi 28 marzo 1912, n. 232; 29 dicembre 1912, n. 1352; 26 giugno 1913, n. 772 e 16 aprile 1914, n. 275)	»	»	»	»
103	85	89	Spese per lavori urgenti di ricostruzione eseguiti dall'Amministrazione militare nelle terre liberate	»	»	»	»
104	86	»	Somme da erogarsi direttamente dai comandi di reggimento a favore delle famiglie bisognose dei militari alle armi	»	»	»	»
106	87	»	Spese per lavoro a cottimo per la liquidazione delle pratiche inerenti alle gestioni di guerra	»	»	»	»
107	88	89 bis	Assegnazione per la liquidazione delle spese dell'aeronautica civile fino al 30 giugno 1920	»	»	»	»
			Da riportarsi . . .	»	»	»	»

SPESA.

Ministero della guerra.

competenza per somme accertate rimaste da pagare g = q - m	l'esercizio 1924-25		Conto dei residui degli esercizi precedenti				Pagamenti	Residui
	Economie o maggiori spese	Al 1° luglio 1924	Pagati	Rimasti da pagare	TOTALE — Colonne l + m	Economie o eccedenze per assegnazioni speciali	complessivi (competenza e residui)	passivi al 30 giugno 1925
		Colonna q del conto consuntivo 1923-24						
	h = p + q - n	k = n ± o	l = p - j	m = q - g	n = p + q - h	o = n - k	p = f + l	q = g + m
i = h - e								
»	»	332,007,169. 07	82,463,531. 39	248,894,232. 38	331,357,763. 77	649,405. 30	82,463,531. 39	248,894,232. 38
»	»	371,703. 40	7,009. 40	364,694. »	371,703. 40	»	7,009. 40	364,694. »
»	»	766,910. »	13,382. 15	753,527. 85	766,910. »	»	13,382. 15	753,527. 85
»	»	5,348,235. 45	2,046,016. 70	3,302,218. 75	5,348,235. 45	»	2,046,016. 70	3,302,218. 75
»	»	804,870. »	533,600. »	271,270. »	804,870. »	»	533,600. »	271,270. »
»	»	902,613. 62	902,613. 62	»	902,613. 62	»	902,613. 62	»
»	»	200,000. »	»	200,000. »	200,000. »	»	»	200,000. »
»	»	5,804. »	»	»	»	5,804. »	»	»
»	»	13,691. »	5,500. »	»	5,500. »	8,191. »	5,500. »	»
»	»	494,492. 68	54,360. 22	440,132. 46	494,492. 68	»	54,360. 22	440,132. 46
»	»	340,915,489. 22	86,026,013. 48	254,226,075. 44	340,252,088. 92	663,400. 30	86,026,013. 48	254,226,075. 44

RENDICONTO GENERALE
PER L'ESERCIZIO FINANZIARIO
1924-25.

Ministero

della guerra

l'esercizio 1924

Capitoli			Conto della competenza per			Rapporti tra le colonne	e = h ± i	f = p - l	g = q - m	TOTALE - Colonne f + g h = p + q - n	
Numero			Denominazione d	Somme							
del 1923-24 a	del 1924-25 b	del 1925-26 c		previste	accertate						
					pagate						rimaste da pagare
			Riporto . . .	»	»	»				»	
68 IV e 108 46	89 01	90	Indennità da concedersi agli impiegati civili dell'Amministrazione militare collocati a riposo per limiti massimi di anzianità o dispensati dal servizio per riduzione di ruoli o per menomata idoneità o a loro domanda ai sensi degli articoli 58, 59, 61 e 62 del Regio decreto-legge 23 ottobre 1919, n. 1971; articolo 6 della legge 13 agosto 1921, numero 1080 e articolo 6 del Regio decreto 25 gennaio 1923, n. 87 . .	»	»	»				»	
109 46	90 03	91	Somma da erogarsi secondo le disposizioni dell'articolo 1 del Regio decreto 18 febbraio 1923, n. 618, esclusivamente pel versamento di diritti e proventi vari realizzati dall'Amministrazione militare durante la guerra e pel rimborso ad Amministrazioni dello Stato di spese effettuate in dipendenza della guerra	»	»	»				»	
110 73	91 01	92	Spese per l'Amministrazione civile per l'esecuzione di lavori di ricostruzione e di riparazione e per l'esercizio delle ferrovie nelle nuove provincie e in generale per l'esecuzione del decreto luogotenenziale 4 luglio 1919, n. 1081, modificato col Regio decreto 20 novembre 1919, n. 2270 . .	»	»	»				»	
112 03	92 bis	92	Ministero - Spese varie d'ufficio e minute spese di rappresentanza . . .	»	»	»				»	
113 46	93 01	»	Compensi per lavori straordinari relativi ai servizi delle Amministrazioni militari dipendenti	»	»	»				»	
115 03	94 03	»	Servizi aeronautici militari	»	»	»				»	
116 77	95 03	»	Spese per l'aeronautica civile	»	»	»				»	
117 01	96 01	93	Assegno temporaneo mensile al personale civile di ruolo (legge 13 agosto 1921, n. 1080, e Regio decreto 13 luglio 1922, n. 938)	»	»	»				»	
118 46	97 01	94	Assegno temporaneo mensile al personale militare (legge 13 agosto 1921, n. 1080 e Regio decreto 13 luglio 1922, n. 938)	»	»	»				»	
119 03	98 03	95	Spese per la coniazione di medaglie d'argento al valore militare da conferirsi ai superstiti francesi delle campagne del 1859	»	»	»				»	
121 03	99 03	96	Spese inerenti al servizio di polizia mortuaria in territorio di guerra e al funzionamento della Commissione per le onoranze ai caduti in guerra	(b) 738,000	»	738,000	»	»	738,000	738,000	
			Da riportarsi . . .	738,000	»	»	»	»	738,000	738,000	

(a) Comprese lire 2,310,000 dedotte per effetto del Regio decreto 4 gennaio 1925, n. 35, a parziale compenso della maggiore assegnazione portata col Regio decreto stesso al capitolo n. 109.

(b) Somma ins

SPESA.

della guerra.

Ministero competenza per Somme accertate rimaste da pagare g = q - m	l'esercizio 1924-25		Conto dei residui degli esercizi precedenti				Economie o eccedenze per assegnazioni speciali	Pagamenti complessivi (competenza e residui)	Residui passivi al 30 giugno 1925
	TOTALE — Colonne f + g h = p + q - n	Economie o maggiori spese i = h - e	Al 1° luglio 1924 — Colonna q del conto consuntivo 1923-24 k = n ± o	Pagati l = p - f	Rimasti da pagare m = q - g	TOTALE — Colonne l + m n = p + q - h			
»	»	340,915,489.22	86,026,013.48	254,226,075.44	340,252,088.92	— 663,400.30	86,026,013.48	254,226,075.44	
»	»	237,560.05	4,750. »	232,810.05	237,560.05	»	4,750. »	232,810.05	
»	»	126,040,932.53	61,394,783.79	64,646,148.74	126,040,932.53	»	61,394,783.79	64,646,148.74	
»	»	37,599,806.48	22,785,722.01	14,814,084.47	37,599,806.48	»	22,785,722.01	14,814,084.47	
»	»	92,448.25	46,427.95	46,020.30	92,448.25	»	46,427.95	46,020.30	
»	»	303,463. »	34,195.80	»	34,195.80	— 269,267.20	34,195.80	»	
»	»	4,597,533.38	1,822,991.78	»	1,822,991.78	— 2,774,541.60	1,822,991.78	»	
»	»	10,354.21	»	»	»	— 10,354.21	»	»	
»	»	717,651. »	83,071.75	634,579.25	717,651. »	»	83,071.75	634,579.25	
»	»	3,567,627. »	58,041.70	3,509,585.30	3,567,627. »	»	58,041.70	3,509,585.30	
»	»	40,000. »	»	40,000. »	40,000. »	»	»	40,000. »	
738,000. »	»	5,867,169.62	894,440.09	4,972,729.53	5,867,169.62	»	894,440.09	5,710,729.53	
738,000. »	»	519,990,034.44	173,150,438.35	343,122,032.78	516,272,471.13	— 3,717,563.31	173,150,438.35	343,860,032.78	

(b) Somma iscritta al conto competenza di questo capitolo per effetto del Regio decreto 11 giugno 1925, n. 989.

giore assegna-

RENDICONTO GENERALE
PER L'ESERCIZIO FINANZIARIO
1924-25.

Ministero

della guerra

l'esercizio 1924

Numero			Capitoli Denominazione	Conto della competenza per			
del 1923-24 a	del 1924-25 b	del 1925-26 c		Somme			
				previste	accertate		
				e	f	g	
				= h ± i	= p - l	= q - m	
				Rapporti tra le colonne			TOTALE Colonne 1 + 5 h = p + q - n
			Riporto . . .	738,000. »	»	738,000. »	738,000. »
56	03	97	Spese per le truppe metropolitane distaccate in Tripolitania ed in Cirenaica ed altre inerenti a taluni servizi gestiti dal Ministero della guerra	»	»	»	»
42	21	98	Spese per la prima sistemazione delle zone monumentali ed altre per l'esecuzione del Regio decreto-legge 29 ottobre 1922, n. 1386	»	»	»	»
46	03	75 bis	Provviste di generi e materiali, lavorazione, costruzione, acquisto, noleggio di mezzi di trasporto, imbarco e sbarco di materiali; acquisti d'immobili ed altre spese occorrenti alla costruzione e sistemazione dei depositi di munizioni ed esplosivi dell'Amministrazione militare (Regio decreto-legge 3 dicembre 1922, n. 1581)	»	»	»	»
6	103	»	Rimborsi al Provveditorato generale dello Stato per spese di posta, di ufficio, di cancelleria, illuminazione, riscaldamento, trasporti e facchinaggio, fornitura e manutenzione di mobili e suppellettili per l'Amministrazione centrale	»	»	»	»
86	13	»	Rimborsi al Provveditorato generale dello Stato per registri, modelli, carta, spese di stampa, rilegature, macchine da scrivere e calcolatrici e materiali speciali, sovvenzioni a pubblicazioni di carattere militare	»	»	»	»
8	105	»	Rimborsi al Provveditorato generale dello Stato delle spese per automobili in servizio dell'Amministrazione centrale	»	»	»	»
65	01	99	Impiegati civili in soprannumero - Stipendi ed assegni fissi	»	»	»	»
46	01	100	Assegni fissi agli ufficiali in soprannumero perchè esuberanti alle tabelle organiche stabilite col Regio decreto n. 12 del 7 gennaio 1923, che stabilisce il nuovo ordinamento dell'esercito	»	»	»	»
73	03	101	Costruzioni di nuovi fabbricati, trasformazioni, ampliamento e miglioramento di quelli esistenti, impianti e riordinamento di poligoni, piazze d'armi e campi di esercizi ed acquisto di immobili all'uopo occorrenti (leggi 5 luglio 1908, n. 361, 30 giugno 1909, n. 404, 23 giugno 1912, n. 710 e 11 maggio 1913, n. 472)	(a) 7,500,000. »	»	7,500,000. »	7,500,000. »
			Da riportarsi . . .	8,238,000. »	»	8,238,000. »	8,238,000. »

(a) Somma iscritta al conto competenza di questo capitolo per effetto del Regio decreto 10 maggio 1925, n. 610 (lire 7,000,000) e del Regio decreto 11 giugno 1925, n. 989 (lire 500,000).

SPESA.

della guerra.

Ministero		Conto dei residui degli esercizi precedenti					Pagamenti		Residui
l'esercizio 1924-25							complessivi		passivi
Somme		Economie	Al 1° luglio 1924	Pagati	Rimasti da pagare	TOTALE	Economie o eccedenze per assegnazioni speciali	(competenza e residui)	al 30 giugno 1925
accertate		o maggiori spese	Colonna q del conto consuntivo 1923-24			Colonne l+m			
rimaste da pagare			k	l	m	n	o	p	q
g		i	= n ± o	= p - f	= q - g	= p + q - h	= n - k	= f + l	= g + m
= q - m		= h - e							
h									
= p + q - n									
738,000. »	»	»	519,990,034. 44	173,150,438. 35	343,122,032. 78	516,272,471. 43	3,717,563. 31	173,150,438. 35	343,860,032. 78
738,000. »	»	»	22,468,927. 04	7,639,665. 05	14,829,261. 99	22,468,927. 04	»	7,639,665. 05	14,829,261. 99
»	»	»	148,840. »	42,000. »	106,840. »	148,840. »	»	42,000. »	106,840. »
»	»	»	28,073,100. »	12,079,506. 15	15,993,593. 85	28,073,100. »	»	12,079,506. 15	15,993,593. 85
»	»	»	1,240,150. 97	1,240,150. 97	»	1,240,150. 97	»	1,240,150. 97	»
»	»	»	3,009,948. 35	3,009,948. 35	»	3,009,948. 35	»	3,009,948. 35	»
»	»	»	75,000. »	75,000. »	»	75,000. »	»	75,000. »	»
»	»	»	311,923. »	»	311,923. »	311,923. »	»	»	311,923. »
»	»	»	1,710,507. 60	»	1,710,507. 60	1,710,507. 60	»	»	1,710,507. 60
7,500,000. »	»	»	24,592,938. 15	10,350,544. 70	14,242,393. 45	24,592,938. 15	»	10,350,544. 70	21,742,393. 45
8,238,000. »	»	»	601,621,369. 55	207,587,253. 57	390,316,552. 67	597,903,806. 24	3,717,563. 31	207,587,253. 57	398,554,552. 67

Capitoli				Conto della competenza per			l'esercizio 192		
Numero			Denominazione	Rapporti fra le colonne	Somme			TOTALE — Colonne f + g h = p + q - n	
del 1923-24	del 1924-25	del 1925-26			d	previste	accertate		
							pagate		rimaste da pagare
a	b	c		e = h ± i	f = p - l	g = q - m			
			Riporto . . .		8,238,000. »	»	8,238,000. »	8,238,000.	
74 bis	109 03	70 parte e 71 parte	Spese per il rifornimento delle dotazioni di mobilitazione ed altre inerenti alla difesa dello Stato	(a)	7,119,097. 35	»	7,119,097. 35	7,119,097. 35	
74 ter	110 09	102	Spese derivanti dalla vertenza con la Grecia		»	»	»	»	
111	111 01	»	Compensi per lavori straordinari relativi ai servizi nell'Amministrazione centrale		»	»	»	»	
					15,357,097. 35	»	15,357,097. 35	15,357,097. 35	
CATEGORIA III. — MOVIMENTO DI CAPITALI.									
127	112 03	103	Spese per rifornimento di derrate, indumenti, materiali diversi, apparecchi e macchine ceduti o da cedere dall'Amministrazione della guerra ad altre Amministrazioni ed eventualmente a privati e da uno ad altro servizio della stessa Amministrazione militare		»	»	»	»	

(a) Somma inserita al conto competenza di questo capitolo per effetto dei decreti ministeriali: 20 marzo 1925, n. 4056 (lire 7,069,097,35); e 31 marzo 1925, n. 4508-bis (lire 50,000) in applicazione dell'articolo 19 della legge 17 luglio 1910, n. 511, per altrettanta versata in tesoreria.

(b) Somma
(c) Di tale
in seg

Ministero della guerra.

Somme accertate rimaste da pagare g = q - m	l'esercizio 1924-25		Conto dei residui degli esercizi precedenti					Pagamenti complessivi (competenza e residui) p = f + l	Residui passivi al 30 giugno 1925 q = g + m
	Economie o maggiori spese o i = h - e	Al 1° luglio 1924 — Colonna q del conto consuntivo 1923-24 k = n ± o	Pagati l = p - f	Rimasti da pagare m = q - g	TOTALE — Colonne l + m n = p + q - h	Economie o eccedenze per assegnazioni speciali o = n - k	Economie o eccedenze per assegnazioni speciali o = n - k		
8,238,000. »	»	601,621,369. 55	207,587,253. 57	390,316,552. 67	597,903,806. 24	— 3,717,563. 31	207,587,253. 57	398,554,552. 67	
7,119,097. 35	»	266,893,326. 95	128,965,917. 40	141,427,409. 55	270,393,326. 95	+ 3,500,000. »	128,965,917. 40	148,546,506. 90	
»	»	535,800. »	60,000. »	475,800. »	535,800. »	»	60,000. »	475,800. »	
»	»	822. 62	400. »	»	400. »	— 422. 62	400. »	»	
15,357,007. 35	»	869,051,319. 12	336,613,570. 97	532,219,762. 22	868,833,333. 19	— 217,985. 93	336,613,570. 97	547,576,859. 57	
»	»	19,930,205. 03	5,394,652. 55	14,535,552. 48	19,930,205. 03	»	5,394,652. 55	14,535,552. 48	

(lire 7,069,097.35);
altrettanta versata

(b) Somma portata in aumento al conto residui di questo capitolo per effetto del Regio decreto n. 35 del 4 gennaio 1925.
(c) Di tale somma lire 96,123,404.10 sono da trasportare al capitolo n. 70; e lire 52,423,102.80 al capitolo n. 71 dell'esercizio 1925-26.
in seguito alle modificazioni apportate alla struttura del bilancio stesso.

Numero			Capitoli	Conto della competenza per		
del 1923-24 a	del 1924-25 b	del 1925-26 c		Denominazione d	previste e = h ± i	Somme accertate
			pagate f = p - l			rimaste da pagare g = q - m
RIASSUNTO PER TITOLI						
TITOLO I. — SPESA ORDINARIA						
CATEGORIA I. — SPESE EFFETTIVE.						
			Spese generali	15,272,300. »	13,511,143. 53	1,034,341. 53
			Debito vitalizio	182,261,200. »	127,791,952. 42	54,321,388. 21
			Spese per l'esercito	1,429,957,107. 97	943,301,063. 46	476,014,359. 75
			Spese per l'Arma dei carabinieri Reali	488,299,650. »	438,763,339. 71	43,242,093. 91
			Fondo a disposizione	»	»	»
			Totale della categoria I della parte ordinaria	2,115,790,257. 97	1,523,367,499. 12	574,612,183. 40
TITOLO II. — SPESA STRAORDINARIA						
CATEGORIA I. — SPESE EFFETTIVE.						
			Spese generali	121,557,200. »	114,530,918. 46	7,026,281. 54
			Spese per la guerra	5,500,000. »	2,446,363. »	3,053,637. »
			Spese per costruzioni varie per usi militari	5,027,746. 88	27,746. 88	5,000,000. »
			Capitoli aggiunti	15,357,097. 35	»	15,357,097. 35
			Totale della categoria I della parte straordinaria	147,442,044. 23	117,005,028. 34	30,437,015. 89

 TOTALE
 —
 Colonne f + g

 h
 = p + q - n

14,545,485.

182,113,340.

1,419,315,423.

482,005,433.

»

2,097,979,682.

121,557,200.

5,500,000.

5,027,746.

15,357,097.

147,442,044.

Ministero

della guerra.

competenza per Somme accertate	l'esercizio 1924-25		Conto dei residui degli esercizi precedenti				Pagamenti complessivi (competenza e residui)	Residui passivi al 30 giugno 1925			
	Economie o maggiori spese	Al 1° luglio 1924 — Colonna q del conto consuntivo 1923-24	Pagati	Rimasti da pagare	Economie o eccedenze per assegnazioni speciali	TOTALE — Colonne l + m					
									TOTALE — Colonne f + g	o	
									g = q - m	h = p + q - n	i = h - e
1,034,341.53	14,545,485.06	—	726,814.94	2,381,909.82	1,799,452.73	931,434. »	2,730,886.73	+	348,976.91	15,310,596.26	1,965,775.53
54,321,388.21	182,113,340.63	—	147,859.37	42,216,718.97	24,466,657.05	17,623,325.68	42,089,982.73	—	126,736.24	152,258,609.47	71,944,713.89
476,014,359.75	1,419,315,423.21	—	10,641,684.76	673,093,090.54	581,050,060.26	90,491,371.84	671,541,432.10	—	1,551,658.44	1,524,351,123.72	566,505,731.59
43,242,093.91	482,005,433.62	—	6,294,216.38	132,838,624.51	100,189,413.41	32,649,211.10	132,838,624.51		»	538,952,753.12	75,891,305.01
»	»		»	»	»	»	»		»	»	»
574,612,183.40	2,097,979,682.52	—	17,810,575.45	850,530,343.84	707,505,583.45	141,695,342.62	849,200,926.07	—	1,329,417.77	2,230,873,082.57	716,307,526.02
7,026,331.54	121,557,200. »		»	24,444,818.21	183,607.23	24,261,210.98	24,444,818.21		»	114,714,525.69	31,287,492.52
3,053,637. »	5,500,000. »		»	40,945,641.07	12,744,100.52	27,463,540.55	40,207,641.07	—	738,000. »	15,190,463.52	30,517,177.55
5,000,000. »	5,027,746.88		»	»	»	»	»		»	27,746.88	5,000,000. »
15,357,097.35	15,357,097.35		»	869,051,319.12	336,613,570.97	532,219,762.22	868,833,333.19	—	217,985.93	336,613,570.97	547,576,859.57
30,437,015.89	147,442,044.23		»	934,441,778.40	349,541,278.72	583,944,513.75	933,485,792.47	—	955,985.93	466,546,307.06	614,381,529.64

Capitoli			Conto della competenza per l'esercizio 1924			TOTALE — Colonne f + g h = p + q - n	
Numero			Denominazione d	previste e = k ± i	Somme		
del 1923-24 a	del 1924-25 b	del 1925-26 c			accertate		
					pagate f = p - l		rimaste da pagare g = q - m
CATEGORIA III. — MOVIMENTO DI CAPITALI.							
			Accensione di crediti	2,400,000. »	1,031,871. 02	1,368,128. 98	2,400,000. »
			Capitoli aggiunti	»	»	»	»
			Totale della categoria III (Movimento di capitali)	2,400,000. »	1,031,871. 02	1,368,128. 98	2,400,000. »
			Totale del titolo II (parte straordinaria)	149,842,044. 23	118,030,899. 36	31,805,144. 87	149,842,044. 23
			Totale delle spese reali (ordinarie e straordinarie)	2,205,632,302. 20	1,641,404,398. 48	606,417,328. 27	2,247,821,726. 70

SPESA.

Ministero della guerra.

Somme accertate rimaste da pagare g = q - m	l'esercizio 1924-25		Conto dei residui degli esercizi precedenti				Economie o eccedenze per assegnazioni speciali o = n - k	Pagamenti complessivi (competenza e residui) p = f + l	Residui passivi al 30 giugno 1925 q = g + m
	TOTALE - Colonne f + g	Economie o maggiori spese o maggiore spese	Al 1° luglio 1924	Pagati	Rimasti da pagare	TOTALE			
			Colonna q del conto consuntivo 1923-24			Colonne l + m			
h = p + q - n	i = h - e	k = n ± o	l = p - r	m = q - g	n = p + q - h				
1,368,128. 98	2,400,000. »	»	1,575,214. 83	1,575,214. 83	»	1,575,214. 83	»	2,607,085. 85	1,368,128. 98
»	»	»	19,930,205. 03	5,394,652. 55	14,535,552. 48	19,930,205. 03	»	5,394,652. 55	14,535,552. 48
1,368,128. 98	2,400,000. »	»	21,505,419. 86	6,909,867. 38	14,595,552. 48	21,505,419. 86	»	8,001,738. 40	15,903,681. 46
31,805,144. 87	149,842,044. 23	»	955,947,198. 26	356,511,146. 10	598,480,066. 23	954,991,212. 33	955,985. 93	474,548,045. 46	630,285,211. 10
606,417,328. 27	2,247,821,726. 75	17,810,575. 45	1,806,477,542. 10	1,064,016,729. 55	740,175,408. 85	1,801,192,138. 40	2,285,403. 70	2,705,421,128. 03	1,346,592,737. 12

Capitoli				Conto della competenza per l'esercizio 1924-25			Totale — Colonne f + g h = p + q - n		
Numero			Denominazione	previste	Somme accertate				
del 1923-24 a	del 1924-25 b	del 1925-26 c			Rapporti fra le colonne d	e = k + i		pagate f = p - l	rimaste da pagare g = q - m
RIASSUNTO PER CATEGORIA									
CATEGORIA I. — Spese effettive (Parte ordinaria e straordinaria)				2,262,242,302. 20	1,610,372,527. 46	605,049,100. 20	2,245,421,726. 76		
CATEGORIA III. — Movimento di capitali				2,400,000. »	1,031,871. 02	1,368,128. 98	2,400,000. »		
Totale generale				(a) 2,265,632,302. 20	1,641,404,398. 48	606,417,328. 77	2,217,821,726. 75		

(a) Somma prevista con lo stato di previsione approvato con la legge 21 dicembre 1924, n. 2084.	L. 1,899,868,546.88	(b) Tenute c
Variazioni dipendenti da leggi e decreti speciali (Veggasi prospetto n. 3 della parte generale)	L. 362,877,355.32	sono c
Variazioni dipendenti da prelevamenti dal Fondo di riserva per le spese obbligatorie e d'ordine (Veggasi prospetto n. 4 della parte generale)	» 2,860,000. »	Differenza
Variazioni dipendenti da prelevamenti dal Fondo di riserva per le spese impreviste (Veggasi prospetto n. 5 della parte generale)	» 26,400. »	la dim
	+	decreti
	»	La somm
	365,763,755.32	maggi
	+	glio 14
Previsione risultante	L. 2,265,632,302.20	La somm

Visto e riconosciuto conforme alle scritture della Corte dei conti,
giusta la deliberazione della Corte a sezioni riunite di pari data.

Roma, addì 12 dicembre 1925.

IL PRESIDENTE
PEANO.

SPESA.

Ministero della guerra.

Somme accertate rimaste da pagare g = q - m	l'esercizio 1924-25		Conto dei residui degli esercizi precedenti					Pagamenti complessivi (competenza e residui) p = f + l	Residui passivi al 30 giugno 1925 q = g + m
	Economie o maggiori spese o	Al 1° luglio 1924 — Colonna q del conto consuntivo 1923-24	Pagati	Rimasti da pagare	TOTALE — Colonne l + m	Economie o eccedenze per assegnazioni speciali	TOTALE — Colonne l + g		
46 605,049,199.29	2,245,421,726.75	17,810,575.45	1,784,972,122.24	1,057,016,862.17	725,639,856.37	1,782,686,718.54	2,285,403.70	2,697,419,389.63	1,330,689,655.66
02 1,368,128.98	2,400,000. »	»	21,505,419.86	6,969,867.38	14,535,552.48	21,505,419.86	»	8,001,738.40	15,903,681.46
48 606,417,328.27	2,247,821,726.75	17,810,575.45	1,806,477,542.10	1,064,016,729.55	740,175,408.85	1,804,192,138.40	(b) 2,285,403.70	2,705,421,128.03	1,346,592,737.12

1,899,868,546.88 (b) Tenuto conto che nella suddetta somma di L. 2,285,403.70

sono comprese le seguenti partite:

Differenza tra la maggiore assegnazione fatta al capitolo n. 109 (+ lire 3,500,000) e la diminuzione portata al capitolo n. 94 (— lire 2,310,000) per effetto del Regio decreto del 4 gennaio 1925, n. 35 + L. 1,190,000.—

La somma dedotta al capitolo n. 68 a parziale compenso delle maggiori spese concesse per effetto del Regio decreto dell'11 luglio 1925, n. 989 — L. 738,000. »

La somma perentia agli effetti amministrativi — » 123,864.64

861,864.64

+ » 328,135.36

Risulta l'economia effettiva di L. 2,613,539.06

Riconosciuto esatto e conforme alle scritture della Ragioneria generale dello Stato.

Roma, addì 7 dicembre 1925.

Il Ragioniere generale dello Stato

DE BELLIS.

Roma, addì 6 dicembre 1925.

IL MINISTRO.
MUSSOLINI.

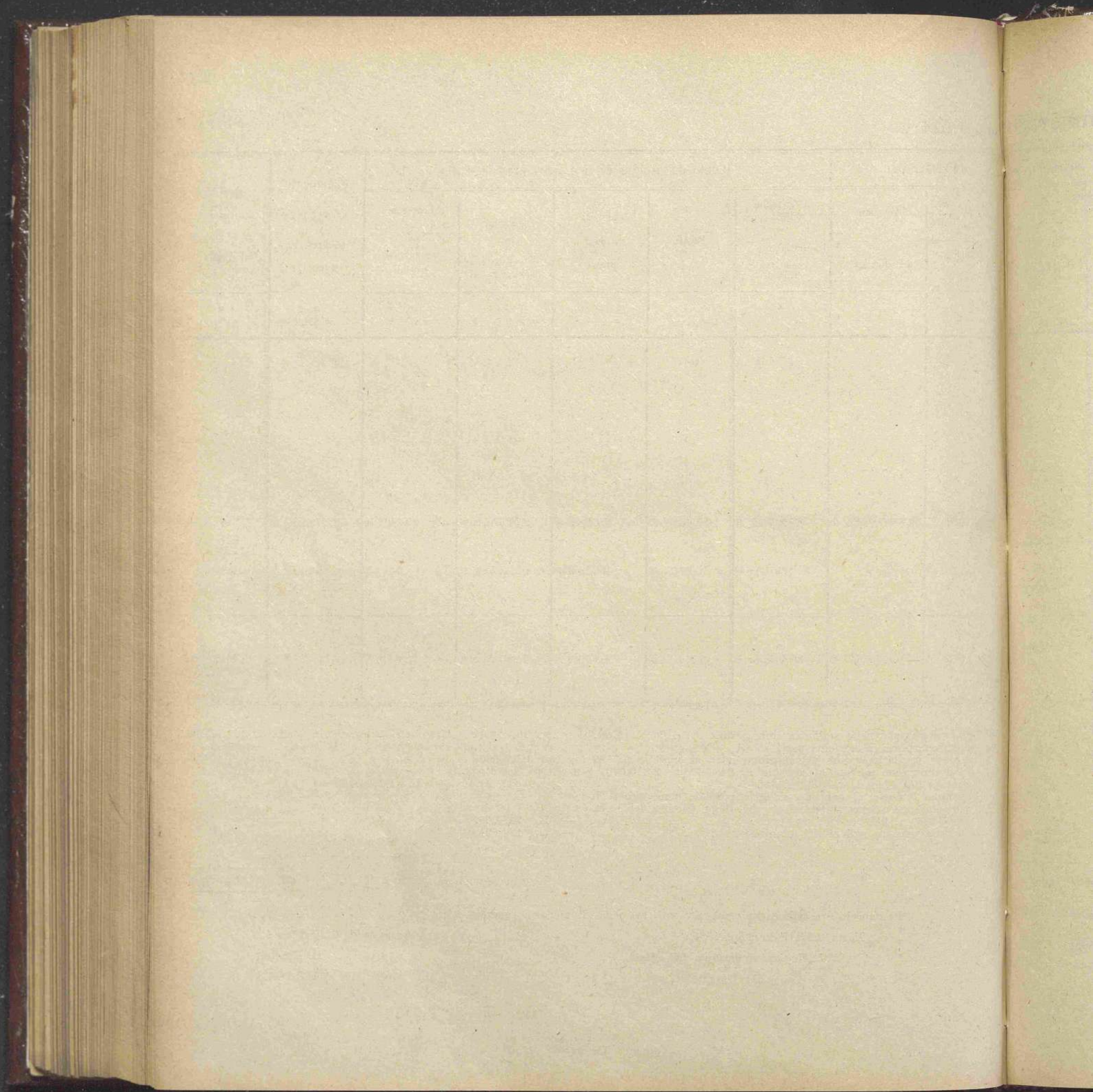

CONTO CONSUNTIVO

per l'esercizio finanziario

dal 1° luglio 1924 al 30 giugno 1925

Spesa del Ministero della marina.

Capitoli				Conto della competenza per l'esercizio 1924-25			TOTALE — Colonne f + g h = p + q - n	
Numero			Denominazione d	Rapporti fra le colonne e = h ± i	Somme			
del 1923-24 a	del 1924-25 b	del 1925-26 c			previste	accertate		
						pagate		rimaste da pagare
					f	g		
					= p - l	= q - m	= p + q - n	
TITOLO I. — SPESA ORDINARIA								
CATEGORIA I. — SPESE EFFETTIVE.								
SPESE PER I SERVIZI DELLA MARINA MILITARE.								
<i>Spese generali.</i>								
1	1	1	Ministero — Personale — Stipendi, supplementi di servizio attivo ed assegni (Spese fisse)	(a) 3,276,900. »	2,889,505. 50	308,040. 85	3,197,546. 35	
3	2	2	Manutenzione e miglioramento del fabbricato sede del Ministero e fitto di locali per l'Amministrazione centrale e canoni d'acqua	240,000. »	153,667. 45	85,866. 97	239,534. 42	
4	3	3	Biblioteche della Regia marina	12,000. »	10,877. 10	1,122. 50	11,999. 60	
5	4	4	Spese di telegrammi (Spesa obbligatoria)	280,000. »	242,179. 25	21,391. 10	263,570. 35	
6	5	5	Residui passivi eliminati a senso dell'articolo 36 del Regio decreto 18 no- vembre 1923, n. 2440, sulla contabilità generale e reclamati dai cre- ditori (Spesa obbligatoria)	per memoria	»	»	»	
7	6	6	Spese di liti e di arbitramenti (Spesa obbligatoria)	(b) 180,000. »	49,914. 24	127,248. 43	177,162. 67	
8	7	7	Spese per indennità di infortuni e risarcimento di danni (Spesa obbligatoria).	(c) 120,000. »	49,750. »	70,201. 55	119,951. 55	
9	8	8	Assegni e indennità di missione per gli addetti ai Gabinetti	145,000. »	70,999. »	5,150. »	76,149. »	
10	9	9	Sussidi ad impiegati, ad insegnanti ed al basso personale in attività di ser- vizio	10,000. »	8,835. »	1,165. »	10,000. »	
<i>Da riportarsi . . .</i>				4,263,900. »	3,475,727. 54	620,186. 44	4,095,913. 94	

(a) Comprese lire 102,500, portate in aumento col decreto ministeriale 27 maggio 1925, n. 8734, in applicazione del Regio decreto 31 marzo 1925, n. 363.

(b) Comprese
riserva

(c) Comprese

MINISTERO DELLA MARINA.

Somme		Esercizio 1924-25		Conto dei residui degli esercizi precedenti				Pagamenti		Residui
accertate		Economie o maggiori spese		Al 1° luglio 1924	Pagati	Rimasti da pagare	TOTALE	Economie o eccedenze per assegnazioni speciali	complessivi (competenza e residui)	passivi al 30 giugno 1925
rimaste da pagare		TOTALE		Colonna q del conto consuntivo 1923-24			Colonne l + m			
g = q - m		h = p + q - n	i = h - e	k = n ± o	l = p - f	m = q - g	n = p + q - h	o = n - k	p = f + t	q = g + m
5. 50	308,040. 85	3,197,546. 35	79,353. 65	224,686. 69	63,459. 75	36,226. 94	99,686. 69	125,000. »	2,952,965. 25	344,267. 79
7. 45	85,866. 97	239,534. 42	465. 58	64,625. 65	57,447. 50	3,178. 15	60,625. 65	4,000. »	211,114. 95	89,045. 12
7. 10	1,122. 50	11,999. 60	0. 40	4,071. 07	3,909. 40	161. 67	4,071. 07	»	14,786. 50	1,284. 17
9. 25	21,391. 10	263,570. 35	16,429. 65	67,664. 56	63,106. 85	2,500. »	65,606. 85	2,057. 71	305,286. 10	23,891. 10
»	»	»	»	218,168. 35	18,813. 55	199,354. 80	218,168. 35	»	18,813. 55	199,354. 80
24	127,248. 43	177,162. 67	2,837. 33	238,775. 95	238,579. 45	»	238,579. 45	196. 50	288,493. 69	127,248. 43
»	70,201. 35	119,951. 55	48. 45	625,165. 70	620,586. 20	4,579. 50	625,165. 70	»	670,336. 20	74,781. 05
»	5,150. »	76,149. »	68,851. »	15,347. 07	12,139. »	»	12,139. »	3,208. 07	83,138. »	5,150. »
»	1,165. »	10,000. »	»	1,350. »	1,290. »	60. »	1,350. »	»	10,125. »	1,225. »
54	620,186. 44	4,095,913. 94	167,986. 06	1,459,855. 04	1,079,331. 70	246,061. 06	1,325,392. 76	134,462. 28	4,555,059. 24	866,247. 46

(b) Compresse lire 130,000, portate in aumento col decreto ministeriale 28 maggio 1925, n. 8749, mediante prelevamento dal Fondo di riserva per le spese obbligatorie e d'ordine.

(c) Compresse lire 70,000, portate in aumento come alla nota (b).