

Segue Magazzini e depositi dipendenti dal Ministero della marina assoggettati a

riscontro effe

Numero d'ordine	DENOMINAZIONE DEI MAGAZZINI E LORO UBICAZIONE	CONSISTENZA PATRIMONIALE				ESERCIZI finanziari ai quali si riferiscono le variazioni con- troindicate	VARIAZIONI AVVENUTE NEGLI			ESERCIZI FINANZIARI		
		al 30 giugno 1917	al 30 giugno 1918	al 30 giugno 1921	al 30 giugno 1922		Importare complessivo degli ordini		Differenza fra le colonne 8 e 9	1918	1919	
		(Vedi colonna 13 del prospetto inserito nel precedente Rendiconto)	(Vedi colonne 4 e 18 del prospetto inserito nel precedente Rendiconto)	(Vedi colonne 6 e 17 del prospetto inserito nel precedente Rendiconto)	(Vedi colonna 18 del prospetto inserito nel precedente Rendiconto)		di entrata	di uscita				11
1	2	3	4	5	6	7	8	9	10	11	12	
49	Magazzino di deposito di vestiario del- l'Ufficio di Commissariato marittimo militare di Napoli	1,791,801. 59	»	»	»	1917-18 1918-19 1919-20 1920-21 1921-22 1922-23 1923-24 1924-25	22,357,048. 27 14,947,713. 05 12,704,953. » 4,394,977. 75 11,713,031. 21 5,104,739. 25 6,530,385. 60 3,683,125. 32	18,772,301. 46 14,281,989. 70 8,787,201. 05 13,674,154. 50 6,940,239. 03 9,395,166. 91 6,959,338. 48 2,891,578. 11	+ 3,584,747. + 65,723. + 3,917,752. - 9,270,178. + 4,772,792. - 4,290,427. - 428,052. + 791,547.	5,976,548. 40	» 6,042,271. 7 » » » » » »	
50	Magazzino di deposito di vestiario presso il Comando servizi Regia marina in Sicilia-Messina	»	»	1,995,974. 80	»	1921-22 1922-23 1923-24 1924-25	2,072,108. 61 1,787,087. 38 2,580,451. 09 2,994,921. 31	2,444,249. 97 1,806,631. 60 2,456,193. 83 2,164,772. 14	- 372,141. - 19,544. + 124,257. + 830,149.	» » » »	» » » »	
»	Magazzino di deposito presso il Co- mando di difesa marittima militare di Brindisi (a)	»	418,110. 19	»	»	1918-19 1919-20	2,435,227. 13 »	2,359,709. 88 493,627. 41	+ 75,517. - 493,627.	» »	493,627. 44 »	
Totali della gestione 1924-25 . . .		Consistenza al 1° luglio 1924.										
		Aumenti dell'esercizio 1924-25					81,585,536. 16					
		Diminuzioni dell'esercizio 1924-25.						71,348,229. 36				
		Differenza tra gli aumenti e le diminuzioni							+ 13,237,306.			
		Consistenza al 30 giugno 1925										

(a) Ha cessato di funzionare il 31 luglio 1919.

riscontro effettivo col Regio decreto 17 ottobre 1912, n. 1244. — (GRUPPO N. 9).

ESERCIZI FINANZIARI 1917-18, 1918-19, 1919-20, 1920-21, 1921-22, 1922-23, 1923-24 e 1924-25		Importare della consistenza da parificare al 30 giugno								ANNOTAZIONI DELLA CORTE DEI CONTI	
Differenza fra le colonne 8 e 9		1918	1919	1920	1921	1922	1923	1924	1925		
10		11	12	13	14	15	16	17	18		19
46 +	3,584,70	5,376,548, 40	»	»	»	»	»	»	»	Parificato al 30 giugno 1920.	
70 +	605,720	»	6,042,271, 75	»	»	»	»	»	»		
05 +	3,917,751	»	»	9,960,023, 70	»	»	»	»	»		
50 -	9,279,170	»	»	»	680,846, 95	»	»	»	»		
03 +	4,772,700	»	»	»	»	5,453,639, 13	»	»	»		
91 -	4,290,470	»	»	»	»	»	1,163,211, 44	»	»		
48 -	428,452	»	»	»	»	»	»	734,258, 56	»		
11 +	791,547	»	»	»	»	»	»	»	1,525,805, 77		
97 -	372,140	»	»	»	»	1,623,833, 44	»	»	»		Parificato al 30 giugno 1922.
60 -	19,540	»	»	»	»	»	1,604,289, 22	»	»		
83 +	124,250	»	»	»	»	»	»	1,728,547, 08	»		
14 +	890,140	»	»	»	»	»	»	»	2,558,096, 28		
88 +	75,511	»	493,627, 44	»	»	»	»	»	»	Non pervenute le contabilità.	
44 -	493,627	»	»	»	»	»	»	»	»		
...	43,573,122, 29		
36	+ 13,237,306	56,810,429, 09		

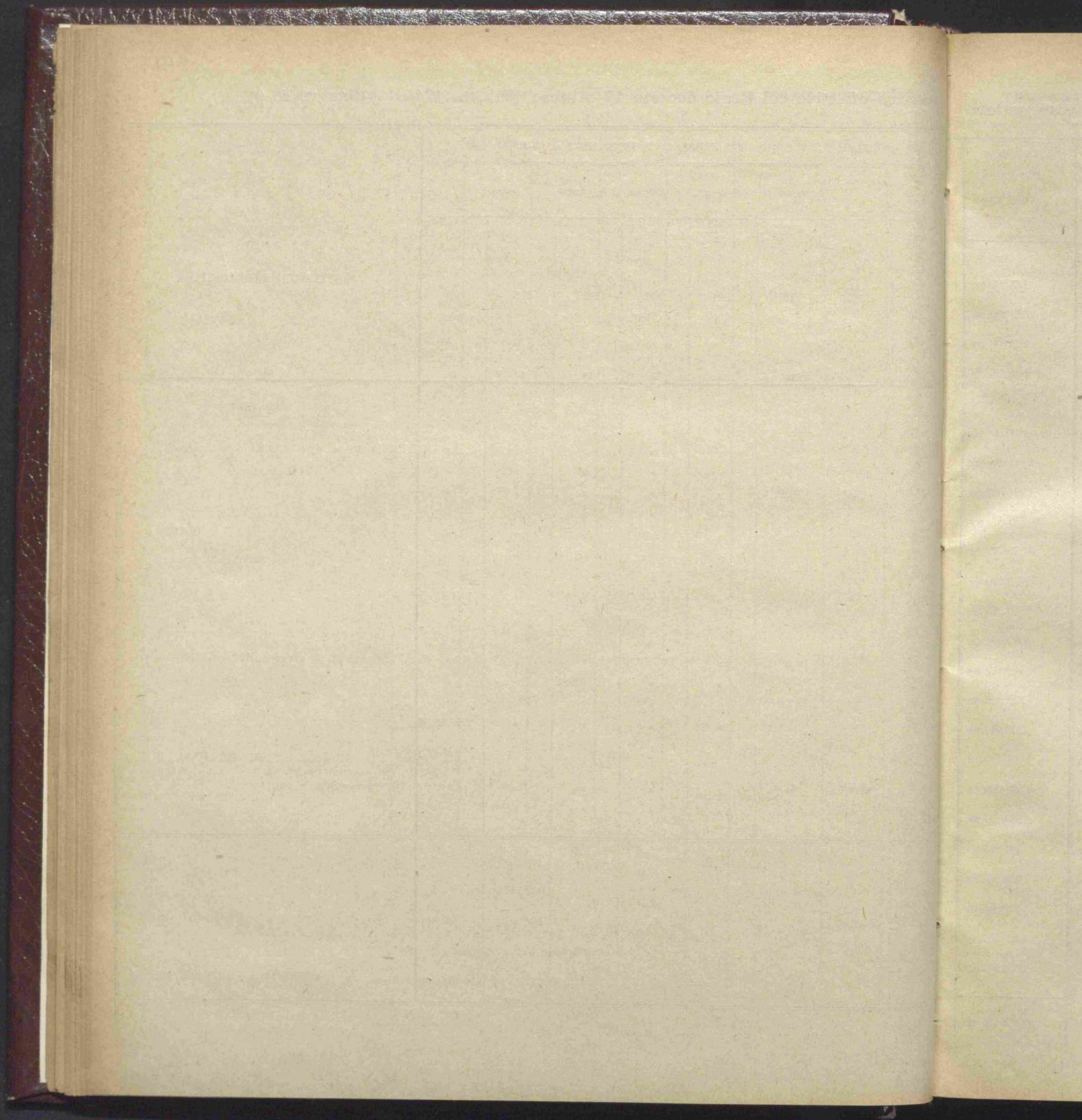

MINISTERO DELLE FINANZE

Conti dei magazzini assoggettati al riscontro effettivo
col Regio decreto 3 maggio 1900, n. 214.

PROSPETTO I. — Magazzini di deposito dei tabacchi lavorati assoggettati

al riscontro

Numero d'ordine 1	MAGAZZINI DI DEPOSITO DEI TABACCHI LAVORATI 2	RIMANENZA al 30 giugno 1924 Kg. 3	AUMENTO della consistenza Kg. 4	TOTALE Kg. 5	DIMINUZIONE della consistenza Kg. 6
1	Ancona	41,225.419	2,144,110.542	2,185,335.961	2,159,022.691
2	Bologna	74,312.342	1,615,494.180	1,689,806.522	1,621,937.285
3	Brescia	50,959.825	531,708.387	582,668.212	551,150.998
4	Cagliari	52,072.785	449,742.290	501,815.075	458,152.806
5	Catania	56,274.889	724,006.468	780,281.357	728,061.858
6	Firenze	48,466.347	1,033,276.850	1,081,743.197	1,035,679.419
7	Livorno	47,353.870	1,135,289.342	1,182,643.212	1,140,057.203
8	Mantova	44,242.674	947,463.785	991,706.459	933,672.820
9	Messina	20,739.900	277,126.005	297,865.905	276,431.905
10	Milano	89,158.374	3,509,615.261	3,598,773.635	3,507,037.489
11	Napoli	136,023.959	3,583,086.882	3,719,110.841	3,592,853.315
12	Palermo	74,569.123	965,346.706	1,039,915.829	965,789.106
13	Parma	43,800.003	881,799.890	925,599.893	881,810.353
14	Pescara	62,972.269	687,087.065	750,059.334	705,757.816
15	Pizzo	44,770.833	293,757.772	338,528.605	302,656.522
16	Reggio Calabria	24,096.420	226,317.370	250,413.790	230,167.563
17	Roma	76,852.036	1,588,638.375	1,665,490.411	1,593,670.157
18	Sampierdarena	81,912.512	1,844,697.264	1,926,609.776	1,805,422.593
19	Torino	51,327.889	2,479,150.069	2,530,477.958	2,512,686.176
20	Trento	56,988.662	704,106.736	761,095.398	728,612.709
21	Trieste	70,315.080	888,354.296	958,669.376	917,486.594
22	Udine	42,966.010	427,889.718	470,855.728	432,743.994
23	Venezia	95,892.207	3,091,670.033	3,187,562.240	3,086,309.886
24	Bari (Deposito)	»	1,550,993.179	1,550,993.179	1,502,254.424
	<i>Da riportarsi</i>	1,387,293.428	31,580,728.416	32,968,021.844	31,669,425.182

soggettati

al riscontro effettivo con Regio decreto 3 maggio 1900, n. 214.

TOTALE Kg.	DIMINUZIONE della consistenza Kg.	RIMANENZA al 30 giugno 1925 Kg.	ANNOTAZIONI DELLA CORTE DEI CONTI
5	6	7	8
2.185,385.961	2,159,022.691	26,313.270	Parificato al 30 giugno 1925.
1,689,806.728	1,621,937.285	67,869.243	» al 30 giugno 1925.
582,668.219	551,150.998	31,517.211	» al 30 giugno 1925.
501,815.075	458,152.806	43,662.269	In osservazione l'esercizio 1921-22.
780,281.657	728,061.358	52,219.999	Parificato al 30 giugno 1925.
1,081,743.157	1,035,679.419	46,063.778	In osservazione il 3° quadrimestre 1922-23.
1,182,643.212	1,140,057.203	42,586.009	Parificato al 30 giugno 1925.
991,706.450	933,672.820	58,033.639	Non pervenuto il 3° quadrimestre 1924-25.
297,865.905	276,431.905	21,434. »	Parificato al 30 giugno 1925.
3,598,773.605	3,507,037.489	91,736.146	Parificato al 30 giugno 1924.
3,719,110.841	3,592,853.315	126,257.526	» al 30 giugno 1924.
1,039,915.829	965,789.106	74,126.723	Parificato al 30 giugno 1925.
925,599.833	881,810.353	43,789.480	Non pervenuto il 3° quadrimestre 1924-25.
750,059.384	705,757.816	44,301.518	Parificato al 30 giugno 1925.
338,528.605	302,656.522	35,872.083	» al 30 giugno 1925.
250,413.790	230,167.563	20,246.227	» al 30 giugno 1925.
1,665,490.411	1,593,670.157	71,820.254	Parificato al 30 giugno 1924.
1,926,609.770	1,805,422.593	121,187.183	» al 30 giugno 1924.
2,530,477.938	2,512,686.176	17,791.782	» al 30 giugno 1924.
761,095.238	728,612.709	32,482.689	Non pervenuto il 3° quadrimestre 1924-25.
958,669.576	917,486.594	41,182.782	» il 3° quadrimestre 1924-25.
470,855.738	432,743.994	38,111.734	Parificato al 30 giugno 1924.
3,187,562.245	3,086,309.886	101,252.359	» al 30 giugno 1924.
1,550,993.173	1,502,254.424	48,738.755	In osservazione il 3° quadrimestre 1924-25.
32,968,021.841	31,669,425.182	1,298,596.662	

Segue PROSPETTO I. — Magazzini di deposito dei tabacchi lavorati

Numero d'ordine 1	MAGAZZINI DI DEPOSITO DEI TABACCHI LAVORATI 2	RIMANENZA al 30 giugno 1924 Kg. 3	AUMENTO della consistenza Kg. 4	TOTALE Kg. 5
	<i>Riporto . . .</i>	1,387,293.428	31,580,728.416	32,968,021.844
25	Pola (Sezione di manifattura)	11,469.880	132,794.593	144,264.473
26	Roma id. id.	7.190	100,677.513	100,684.703
27	New York	16,796. »	17,082. »	33,878. »
28	Fiume	»	93,547.780	93,547.780
29	Consorzio Campioni	272.649	1,942.641	2,215.290
	Totale . . .	1,415,839.147	31,926,772.943	33,342,612.090

assoggettati

DIMINUIZIONE della consistenza Kg. 6
31,669,425.182
133,492.098
100,681.693
20,020. »
85,926.530
1,905.660
32,011,451.163

Visti e riconosciuti regolari, in conformità delle scritture contabili della Corte dei conti, i conti dei magazzini entro indicati, giusta la deliberazione della Corte a sezioni riunite, di pari data, e le limitazioni annotate nel presente prospetto.

Roma, addì 12 dicembre 1925.

IL PRESIDENTE
PEANO.

assoggettati al riscontro effettivo con Regio decreto 3 maggio 1900, n. 214.

TOTALE Kg. 5	DIMINUZIONE della consistenza Kg. 6	RIMANENZA al 30 giugno 1924 Kg. 7	ANNOTAZIONI DELLA CORTE DEI CONTI 8
32,968,021.844	31,669,425.182	1,298,596.662	
144,264.473	133,492.098	10,772.375	Parificato al 30 giugno 1924.
100,684.703	100,681.633	3.070	» al 30 giugno 1924.
33,878. »	20,020. »	13,858. »	Parificato al 30 giugno 1925.
93,547.730	85,926.530	7,621.200	In osservazione il 3° quadrimestre 1924-25.
2,215.290	1,905.660	309.630	Parificato al 30 giugno 1925.
33,342,612.090	32,011,451.163	1,331,160.927	

IL MINISTRO DELLE FINANZE
MUSSOLINI.

PROSPETTO II. — Magazzini di deposito dei tabacchi greggi esteri assoggettati al riscontro

Numero d'ordine	DENOMINAZIONE DEI MAGAZZINI E LORO UBICAZIONE	CONSISTENZA PATRIMONIALE al 30 giugno 1924		Variazioni alla in aumento Kg. 5
		Quantità Kg. 3	Valore 4	
MAGAZZINI DI DEPOSITO DEI TABACCHI GREGGI ESTERI.				
1	Livorno	4,069,883. »	34,873,549. 87	5,625,723. »
2	Napoli	1,046,580. »	11,122,578. 79	1,029,391. »
3	Sampierdarena	5,710,513. »	55,437,581. 30	3,085,787. »
4	Venezia	794,500. »	9,984,662. 02	1,268,245. »
	Totali . . .	11,621,476. »	111,418,372. 61	11,009,146. »

(a) Non figurano i valori corrispondenti alla consistenza al 30 giugno 1925, perchè non sono ancora compiuti i lavori annuali per la valutazione dei tabacchi in rimanenza alla fine dell'esercizio 1924-25.

Visti e riconosciuti regolari, in conformità delle scritture contabili, della Corte dei conti, i conti dei magazzini entro indicati, giusta la deliberazione della Corte a sezioni riunite, di pari data, e le limitazioni annotate nel presente prospetto.

Roma, addì 12 dicembre 1925.

IL PRESIDENTE
PEANO.

al riscontro effettivo di cui al Regio decreto 3 maggio 1900, n. 214.

VARIAZIONI SUCCESSIVE AVVENUTE NELL' ESERCIZIO 1924-25					ANNOTAZIONI DELLA CORTE DEI CONTI	
Variazioni alla consistenza		Differenza fra le due colonne precedenti	Consistenza al 30 giugno 1925			
in aumento Kg.	in diminuzione Kg.		Quantità Kg.	Valore		
4	5	6	7	8		9
34,873,549.87	5,625,723. »	5,256,389. »	+ 369,334. »	4,459,217. »		Parificato al 30 giugno 1925.
11,122,578.79	1,029,391. »	1,370,050. »	- 340,659. »	705,921. »		Parificato al 30 giugno 1925.
55,437,581.36	3,085,787. »	4,468,857. »	- 1,383,070. »	4,327,443. »	(a)	In osservazione la contabilità di giugno 1925.
9,984,662.62	1,268,245. »	882,045. »	+ 386,200. »	1,180,700. »		Parificato al 30 giugno 1925.
11,418,372.61	11,009,146. »	11,977,341. »	- 968,195. »	10,653,281. »		

IL MINISTRO DELLE FINANZE
MUSSOLINI.

PROSPETTO III. — Magazzini compartimentali coltivazione tabacchi dipendenti dal Ministero

delle finanze

Numero d'ordine	DIREZIONI COMPARTIMENTALI delle coltivazioni tabacchi	UFFICI CHE HANNO IN CARICO IL TABACCO	CONSISTENZA PATRIMONIALE al 30 giugno 1924		Variazioni nell
			Colonne 15 e 16 del prospetto inserito nel precedente Rendiconto		
			Quantità Kg.	Valore	
1	2	3	4	5	6
1	Arezzo	Arezzo D.	»		599,126. »
		Foiano A.	1,007,827. »		596,637. »
		S. Sepolero A.	772,450. »		595,270. »
2	Benevento	Benevento D.	»		207,133. »
		Benevento A.	1,883,480. »		2,096,498. »
		Pontecorvo A.	715,607. »		598,383. »
		S. Giorgio A.	1,071,088. »		1,104,255. »
3	Bologna	Bologna D.	2. »		1,530,620. »
4	Cava dei Tirreni	Cava D.	»		963,309. 800
		Cava A.	378,761. »	97,413,360. 42	1,285,727. »
5	Firenze	Firenze D.	46.942		1,249,128. »
6	Lecce	Lecce D.	921,432. »		7,853,270. »
		Lecce A.	98,546. 515		271,136. 700
		Lucugnano A.	1,128,691. »		790,028. »
7	Palermo	Palermo D.	»		28,666. »
		Palermo A.	98.790		274,706. »
		Barcellona A.	50,138. »		58,337. »
		Comiso A.	195,539. »		148,310. 770
		<i>Da riportarsi . . .</i>	8,223,707. 247	97,413,360. 42	20,250,541. 270

(a) Non sono ancora compiuti i lavori annuali per la valutazione dei tabacchi al 30 giugno 1925.

Ministero

delle finanze assoggettati al riscontro effettivo col Regio decreto 3 maggio 1900, n. 214.

MONIALE
924prospetto
Rendiconto

Valore

5

97,413,360.42

97,413,360.42

VARIAZIONI AVVENUTE NELL'ESERCIZIO FINANZIARIO 1924-25

ANNOTAZIONI DELLA CORTE DEI CONTI

4 + 6 - 7 = 9

11

Variazioni nella consistenza		Differenze fra le colonne 6 e 7	Consistenza al 30 giugno 1925		
Quantità in aumento Kg. 6	Quantità in diminuzione Kg. 7		Quantità Kg. 9	Valore 10	
599,126. »	599,126. »	»	»		
596,637. »	574,992. »	+ 21,645. »	1,029,472. »		
595,270. »	464,918. »	+ 130,352. »	902,802. »		
207,133. »	207,133. »	»	»		
2,096,498. »	2,213,635. »	- 117,137. »	1,766,343. »		
598,383. »	666,956. »	- 68,573. »	647,034. »		
1,104,255. »	945,074. »	+ 159,181. »	1,230,269. »		
1,530,620. »	1,530,038. »	+ 582. »	584. »		
963,309. 800	963,309. 800	»	»		
1,285,727. »	1,336,647. »	- 50,920. »	327,841. »	(a)	Parificati i conti al 30 giugno 1925.
1,249,128. »	1,249,128. »	»	46. 942		
7,853,270. »	8,713,085. »	- 859,815. »	61,617. »		
271,136. 700	295,861. 150	- 24,724. 450	73,822. 065		
790,028. »	873,921. »	- 83,893. »	1,044,798. »		
28,666. »	28,666. »	»	»		
274,706. »	274,696. »	+ 10. »	108. 790		
58,337. »	54,418. »	+ 3,919. »	54,057. »		
148,310. 770	197,910. »	- 49,599. 230	145,939. 770		
20,250,541. 270	21,189,513. 950	- 938,972. 680	7,284,734. 567		

Segue PROSPETTO III. — Magazzini compartimentali coltivazione tabacchi dipendenti dal Ministero

delle finanze

Numero d'ordine 1	DIREZIONI COMPARTIMENTALI delle coltivazioni tabacchi 2	UFFICI CHE HANNO IN CARICO IL TABACCO 3	CONSISTENZA PATRIMONIALE al 30 giugno 1924 Colonne 15 e 16 del prospetto inserito nel precedente Rendiconto		
			Quantità Kg. 4	Valore 5	
			Variazioni nella Quantità in aumento Kg. 6		
		<i>Riporto</i>	8,223,707. 247	97,413,360. 42	
8	Perugia	Perugia <i>D.</i>	1. »		20,250,541. 270
		Chiaravalle <i>A.</i>	323,777. »		1,471,646. 200
		Cori <i>A.</i>	82,924. 455		391,527. »
		S. Giustino <i>A.</i>	339,723. »		83,937. »
9	Sassari	Sassari <i>D.</i>	»		228,627. »
		Sassari <i>A.</i>	174,307. »		25,238. 500
10	Verona	Verona <i>D.</i>	88. 300		242,452. »
		Carpanè <i>A.</i>	1,092,520. »		4,678,363. »
		Sacco <i>A.</i>	773,797. »		1,003,678. »
11	Scafati Istituto	Scafati Istituto	653,063. 238		701,494. »
		Totali	11,663,908. 840	97,413,360. 42	496,145. 800
					29,273,649. 830

(a) Non sono ancora compiuti i lavori annuali per la valutazione dei tabacchi al 30 giugno 1925.

Visti e riconosciuti regolari, in conformità delle scritture contabili della Corte dei conti, i conti dei magazzini entro indicati, giusta la deliberazione della Corte a Sezioni unite, di pari data.

Roma, addì 12 dicembre 1925.

IL PRESIDENTE
PEANO.

Roma

delle finanze assoggettati al riscontro effettivo col Regio decreto 3 maggio 1900, n. 214.

Ministero

IMONIALE
1924prospetto
Rendiconto

Valore

5

97,413,360,42

97,413,360,42

ndicati, giust

VARIAZIONI AVVENUTE NELL'ESERCIZIO FINANZIARIO 1924-25

ANNOTAZIONI DELLA CORTE DEI CONTI

+ 6 - 7 = 9

11

(a) Parificati i conti al 30 giugno 1925.

Variazioni nella consistenza		Differenze fra le colonne 6 e 7	Consistenza al 30 giugno 1925		
Quantità in aumento Kg. 6	Quantità in diminuzione Kg. 7		Quantità Kg. 9	Valore 10	
20,250,541,270	21,189,513,950	— 938,972,680	7,284,734,567		
1,171,646,200	1,171,646,200	»	1. »		
391,527. »	381,250. »	+ 10,277. »	334,054. »		
83,937. »	70,136. »	+ 13,801. »	96,725,455		
228,627. »	220,669. »	+ 7,958. »	347,681. »		
25,238,500	25,238,500	»	»		
242,452. »	180,540. »	+ 61,912. »	236,219. »	(a)	Parificati i conti al 30 giugno 1925.
4,678,363. »	4,678,344. »	+ 19. »	107,900		
1,003,678. »	1,104,091. »	— 100,413. »	992,107. »		
701,494. »	785,897. »	— 84,403. »	689,394. »		
496,145,860	550,519,150	— 54,373,290	598,689,948		
29,273,649,830	30,357,844,800	— 1,084,194,970	10,579,713,870		

Roma, li 12 dicembre 1925.

IL MINISTRO DELLE FINANZE
MUSSOLINI.

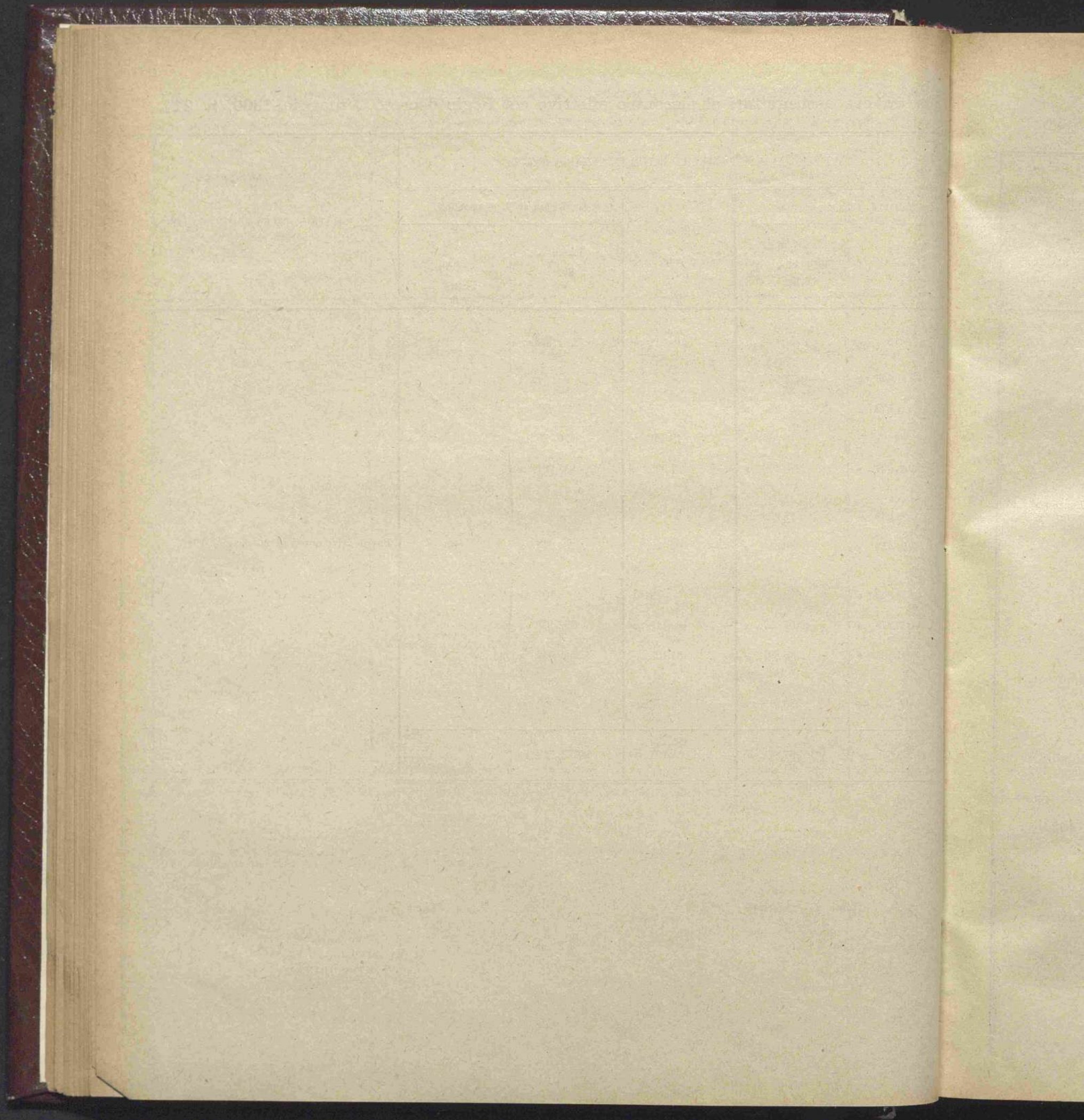

MINISTERO DELL'ISTRUZIONE PUBBLICA

Conti dei magazzini assoggettati al riscontro effettivo
col Regio decreto 21 maggio 1905, n. 231.

**Magazzini dipendenti dal Ministero della pubblica istruzione
assoggettati al riscontro effettivo col Regio decreto 21 maggio 1905, n. 231.**

Numero d'ordine	Denominazione dei magazzini e loro ubicazione	Consistenza patrimoniale al 1° luglio 1924	Periodo al quale si riferisce la contabilità	Variazioni avvenute nell'esercizio 1924-25				OSSERVAZIONI DELLA CORTE DEI CONTI
				Importo degli ordini		Differenze fra i totali delle colonne 5 e 6	Importare della consistenza al 30 giugno 1925	
				di entrata	di uscita			
1	2	3	4	5	6	7	8	9
1	Regio opificio delle pietre dure in Firenze.	3,593,759. 09	1° trimestre	»	»	»		
			2° »	»	»	»		
			3° »	30. »	»	+ 30. »		
			4° »	151,408. 61	122,630. 12	+ 28,778. 49		
				3,593,759. 09	151,438. 61	122,630. 12	+ 28,808. 49	3,622,567. 58
2	Regia calcografia in Roma	5,672,040. 44	1° trimestre	2,194. »	13,043. 69	- 10,849. 69		
			2° »	5,072. »	31,018. 60	- 25,946. 60		
			3° »	459,003. 25	32,285. 57	+ 426,717. 68		
			4° »	166,975. »	43,099. 66	+ 123,875. 34		
				5,672,040. 44	633,244. 25	119,447. 52	+ 513,796. 73	6,185,837. 17

Visto e riconosciuto regolare, in conformità alle risultanze contabili della Corte dei conti il riepilogo dei conti dei magazzini suindicati giusta l'annessa deliberazione della Corte a sezione unite di pari data.

Roma, addì 12 dicembre 1925.

IL PRESIDENTE
PEANO.

IL MINISTRO DELL'ISTRUZIONE PUBBLICA
FEDELE.

1.

ZIONI
A
CONTI

al 30
1925.

al 30
1925.

agaz-

RENDICONTO DEL PATRIMONIO DELLO STATO

per l'esercizio 1924-25

RIASSUNTO DEI CONTI GENERALI.

Parte I. — ATTIVITÀ.

CLASSIFICAZIONE DELLE ATTIVITÀ	Riferimento ai conti	Situazione e movimento giusta i registri di consistenza			
		Consistenza risultante al 1° luglio 1924	Variazioni avvenute nell'esercizio 1924-25		Consistenza al 30 giugno 1925
			in aumento	in diminuzione	
Attività finanziarie proprie del conto del tesoro	A	12,818,338,729. 94	»	1,957,199,429. 39	10,861,139,300. 55
Attività disponibili:					
Immobili, mobili, crediti, titoli diversi	B	8,713,187,941. 37	1,596,814,900. 76	»	10,310,002,842. 13
Beni di natura industriale	C	7,519,804,686. 13	1,108,440,036. 88	»	8,628,244,723. 01
Attività non disponibili:					
Materiali militari di terra e di mare	D	9,062,851,142. 99	1,028,351,255. 87	»	10,091,202,398. 86
Beni destinati ai servizi dello Stato e ad altri usi	E	1,716,084,706. 56	93,701,454. 92	»	1,809,786,161. 48
Materiale scientifico ed artistico	F	286,905,103. 77	»	20,521,002. 01	266,384,101. 76
		40,717,172,310. 76	3,827,307,648. 43	1,977,720,431. 40	42,566,759,327. 70
Aumento nella consistenza delle Attività	—	»	+ 1,849,587,217. 03	»	»
Eccedenza delle passività:					
Al 1° luglio 1924	—	101,249,432,269. 80	»	»	»
Al 30 giugno 1925	—	»	»	»	96,683,932,036. 17
Miglioramento patrimoniale	—	»	»	4,565,499,571. 63	»
		141,966,604,580. 56	2,715,912,357. 60		139,250,602,222. 96

(a) Se alla somma di lire 400,000,000 si aggiunge quella di lire 1,700,000,000 relativa ad altri biglietti compresi fra i debiti di Tesoro, si ottiene il complessivo importo dei biglietti di Stato in circolazione al 30 giugno 1925 in lire 2,100,000,000.

Il Ragioniere Generale dello Stato
DE BELLIS.

Roma, addì 7 dicembre 1925.

dello Stato per l'esercizio finanziario 1924-25.

Parte II. — PASSIVITÀ.

Consistenza al 30 giugno 1925	CLASSIFICAZIONE DELLE PASSIVITÀ	Riferimento ai conti	Situazione e movimento giusta i registri di consistenza			
			Consistenza risultante al 1° luglio 1924	Variazioni avvenute nell'esercizio 1924-25		Consistenza al 30 giugno 1925
				in aumento	in diminuzione	
10,861,139,900, 55	Passività finanziarie:					
10,310,002,812, 33	Passività proprie del conto del tesoro	A	54,324,230,616, 06	»	8,260,309,341, 83	46,063,921,274, 23
8,628,244,723, 01	Biglietti di Stato a corso legale	—	400,000,000 »	»	»	(a) 400,000,000 »
10,091,202,368, 85	Passività consolidate — perpetue e redimibili — e passività diverse	G	87,242,373,964, 50	5,544,396,984, 23	»	92,786,770,948, 73
1,809,786,161, 33						
266,384,101, 70						
42,566,759,527, 70			141,966,604,580, 56	5,544,396,984, 23	8,260,309,341, 83	139,250,692,222, 96
»	Diminuzione nella consistenza delle <i>Passività</i>	—	»	—	2,715,912,357, 60	»
»						
96,683,932,635, 17						
»						
139,250,692,222, 96			141,966,604,580, 56	2,715,912,357, 60		139,250,692,222, 96

IL MINISTRO
VOLPI.

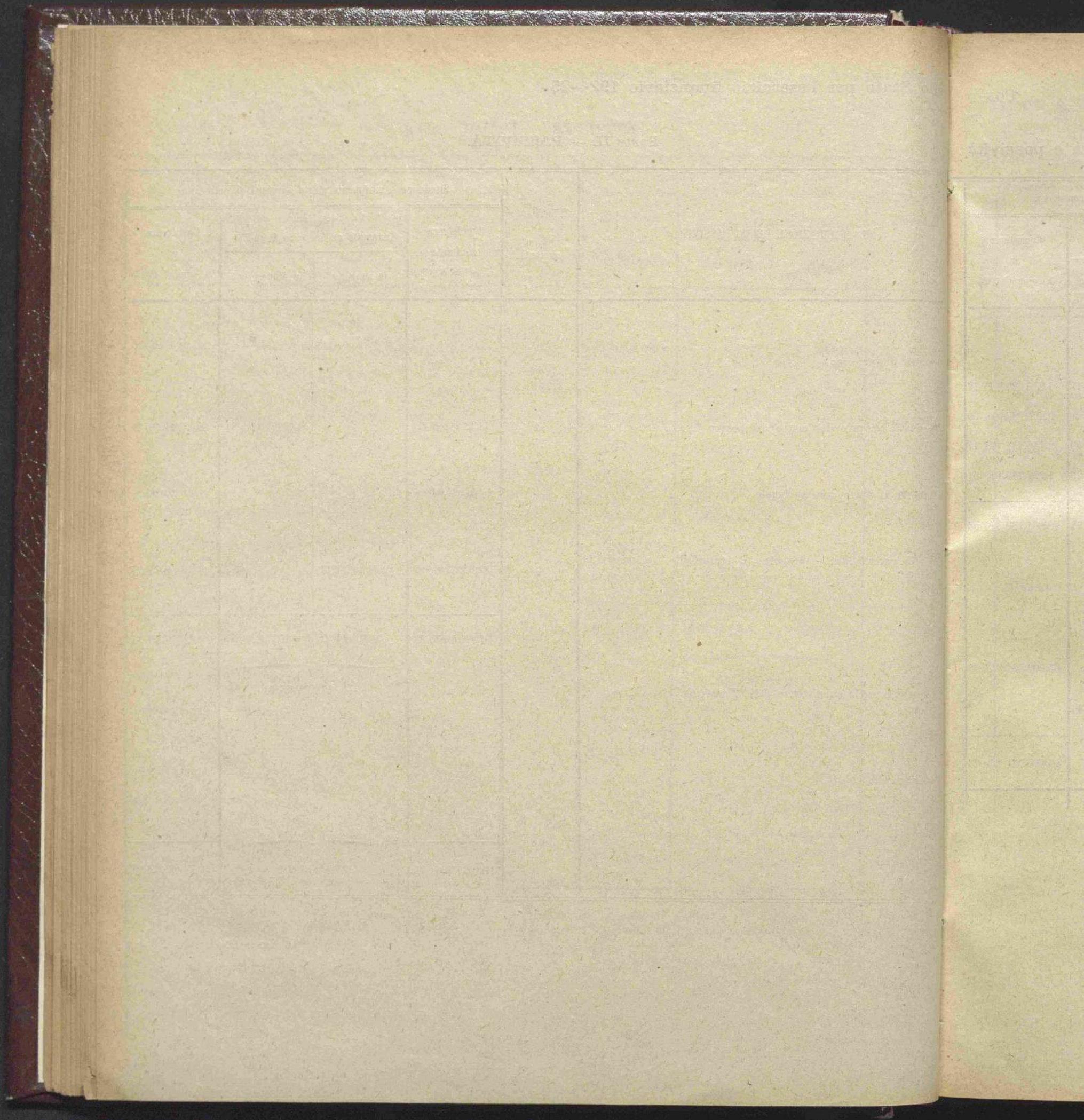

SEZIONE PRIMA

CONTI GENERALI DEL PATRIMONIO

CONTO GENERALE **A.**

Attività e Passività finanziarie del tesoro

Attività e passività

finanziarie de

Numero progressivo	ATTIVITÀ	Numero di riferimento ai conti	Situazione e movimento giusta i registri di consistenza			
			Consistenza al 1° luglio 1924	Variazioni avvenute nell'esercizio 1924-25		Consistenza al 30 giugno 1925
				in aumento	in diminuzione	
1	Resti attivi di bilancio:					
	Danaro presso gli agenti della riscossione.	3	1,785,076,060. 31	»	214,746,677. 19	1,570,329,383. 12
	Somme da riscuotere	4	3,915,808,341. 13	1,380,974,707. 52	»	5,296,783,048. 65
2	Crediti di tesoreria	6	5,173,071,158. 66	»	2,456,329,410. 49	2,716,741,748. 17
3	Conto di cassa	8	1,944,383,169. 84	»	667,098,049. 23	1,277,285,120. 61
			12,818,338,729. 94	1,380,974,707. 52	3,338,174,136. 91	10,861,139,300. 56
	Diminuzione nella consistenza delle attività finanziarie .	—	»	— 1,957,199,429. 39	»	»
	Eccedenza delle passività finanziarie:					
	al 1° luglio 1924	—	41,505,891,886. 12	»	»	»
	al 30 giugno 1925	—	»	»	»	35,202,781,973. 68
	Saldo del conto (miglioramento nella situazione del Tesoro)	—	»	»	6,303,109,912. 44	»
			54,324,230,616. 06	— 8,260,309,341. 83		46,063,921,274. 23

Numero progressivo

1 Residui pass

2 Debiti di tes

— Diminuzione

CONTO

GENERALE A

passività

finanziarie del tesoro.

Consistenza

Consistenza
al
30 giugno 1925

570,329,388. 18

296,783,048. 68

716,741,748. 17

277,285,120. 61

864,139,300. 53

»

»

202,781,973. 68

»

063,921,274. 23

Numero progressivo	PASSIVITÀ	Numero di riferimento ai conti	Situazione e movimento giusta i registri di consistenza			
			Consistenza al 1° luglio 1924	Variazioni avvenute nell'esercizio 1924-25		Consistenza al 30 giugno 1925
				in aumento	in diminuzione	
1	Residui passivi di bilancio	5	15,898,923,888. 01	410,500,985. 18	»	16,309,424,873. 19
2	Debiti di tesoreria	7	38,425,306,728. 05	»	8,670,810,327. 01	29,754,496,401. 04
			54,324,230,616. 06	410,500,985. 18	8,670,810,327. 01	46,063,921,274. 23
—	Diminuzione nella consistenza delle passività finanziarie.	—	»	— 8,260,309,341. 83	»	»
			54,324,230,616. 06	— 8,260,309,341. 83		46,063,921,274. 23

CONT

Entrate
1925

CON

Spese di
cizio e

Spese ri
conto

Danaro
luglio

Danaro
come

Danaro
dal co

N. B. -

CONTO N. 1. — Entrate di bilancio per la competenza dell'esercizio 1924-25.

Entrate accertate nell'esercizio 1924-1925 (h) L.	27.246,217,163. 75	Entrate di competenza riscosse nell'esercizio e passate al conto n. 3 (f) . L.	23,647,291,018. 98
		Entrate rimaste da riscuotere e passate al conto n. 4 (g) »	3,598,926,144. 77
	<u>27.246,217,163. 75</u>		<u>27,246,217,163. 75</u>

CONTO N. 2. — Spese di bilancio per la competenza dell'esercizio 1924-25.

Spese di competenza pagate nell'esercizio e passate al conto n. 8 (f) L.	14,270,570,663. 87	Spesa accertata per competenza nell'esercizio 1924-25 (h) L.	22,248,130,777. 91
Spese rimaste da pagare e passate al conto n. 5 (g) »	7,977,560,724. 04		
	<u>22,248,130,777. 91</u>		<u>22,248,130,777. 91</u>

CONTO N. 3. — Danaro presso gli agenti di riscossione.

Danaro riscosso e non versato al 1° luglio 1924 L.	1,785,076,060. 31	Danaro versato in tesoreria e passato al conto n. 8 (g) L.	27,685,845,621. 57
Danaro riscosso in conto competenza, come dal conto n. 1 (f) »	23,647,291,018. 98	Rettificazioni e più esatti accertamenti (Vedi allegato n. 32 al bilancio dell'entrata) »	11,148,178. 72
Danaro riscosso in conto residui, come dal conto n. 4 (m) »	3,894,956,104. 12	Danaro da versare al 30 giugno 1925 (r) »	1,570,329,383. 12
	<u>20,207,323,183. 41</u>		<u>29,267,323,183. 41</u>

N. B. — Le lettere minuscole fra parentesi si riferiscono alle colonne del riassunto generale inserito a pag. CLXXXIV e CLXXXV della nota preliminare al conto consuntivo 1924-25, parte I.

CONTO N. 4. — Residui attivi per somme da riscuotere.

Residui attivi al 1° luglio 1924 (k) — danaro da versare al 1° luglio 1925 . . . L.	3,915,808,341. 13	Residui riscossi nell'esercizio e passati al conto n. 3 (m). L.	3,834,956,104. 12
Entrate di competenza dell'esercizio 1924-25 non riscosse, come dal conto n. 1 (g) »	3,598,926,144. 77	Rettificazioni e più esatti accertamenti »	»
Rettificazioni e più esatti accertamenti »	1,617,004,665. 87	Residui rimasti da riscuotere al 30 giugno 1925 (s) »	5,290,783,048. 65
	✓		
	9,131,739,152. 77		9,131,739,152. 77

CONTO N. 5. — Residui passivi per somme da pagare.

Residui pagati nell'esercizio 1924-25 e passati al conto n. 8 (l) L.	7,761,900,230. 93	Residui passivi al 1° luglio 1924 (k) . . . L.	15,808,923,888. 01
Residui eliminati perchè perenti agli effetti amministrativi (*) »	30,364,577. 98	Spese di competenza rimaste da pagare al 30 giugno 1925 come dal conto n. 2 (g) »	7,977,509,724. 01
Rettificazioni e più esatti accertamenti — Economie (o) (*) »	»	Rettificazioni e più esatti accertamenti »	225,286,070. 65
Residui passivi al 30 giugno 1925 (q) . . »	16,709,424,873. 19		
	24,101,779,682. 10		24,101,779,682. 10

CONTO N. 6. — Crediti di tesoreria.

Consistenza al 1° luglio 1924 L.	5,173,071,158. 66	Crediti riscossi come al conto n. 8 . L.	7,145,837,647. 63
Crediti nuovi per pagamenti fatti come al conto n. 8 »	4,689,508,237. 14	Consistenza al 30 giugno 1925 »	2,716,741,748. 17
	9,862,579,395. 80		9,862,579,395. 80

N. B. — Le lettere minuscole fra parentesi si riferiscono alla colonna del riassunto generale inserito a pag. CLXXXIV e CLXXXV della nota preliminare al conto consuntivo 1924-25, parte I.

(*) La somma di queste due partite corrisponde all'importo di cui alla colonna (p).

Debiti

Consistenze

Fondo di

Entrate
n. 3.

Crediti di

Debiti di

Buoni

Vaglia

Conti c
opera

Giro fond

N. B. — 1

CONTO N. 7. — Debiti di tesoreria.

Debiti estinti come al conto n. 8 . . . L.	52,742,313,300. 95	Consistenza al 1° luglio 1924. L.	38,425,300,728. 05
Consistenza al 30 giugno 1925 . . . »	29,754,496,401. 04	Partite nuove per danaro riscosso e versato come al conto n. 8 . . . »	44,071,503,063. 94
	<u>82,496,809,791. 99</u>		<u>82,496,809,791. 99</u>

CONTO N. 8. — Danaro — Conto di cassa.

Fondo di cassa al 1° luglio 1924 . . . L.	1,944,383,169. 84	PAGAMENTI.	
INCASSI.		Spese di bilancio (r):	
Entrate di bilancio, come al conto n. 3 »	27,685,845,621. 57	Competenza come dal conto n. 2. L.	14,270,570,053. 87
Crediti di tesoreria come al conto n. 6 »	7,145,837,647. 63	Residui come dal conto n. 5 . . . »	7,761,900,230. 93
Debiti di tesoreria come al conto n. 7:			L. 22,032,560,284. 80
Buoni del tesoro. L.	17,936,358,915. 05	Debiti di tesoreria come al conto n. 7:	
Vaglia del tesoro. »	17,868,724,293. 31	Buoni del tesoro. L.	22,317,534,894. 80
Conti correnti ed operazioni varie »	8,266,419,855. 58	Vaglia del tesoro »	18,166,095,523. 44
	<u>44,071,503,063. 94</u>	Conti correnti ed operazioni varie »	12,258,682,972. 71
Giro fondi »	18,216,230,463. 45		L. 52,742,313,300. 95
		Crediti di tesoreria per pagamenti fatti come al conto n. 6 »	4,680,508,237. 14
		Giro fondi »	18,216,230,463. 45
		Decreto di scarico 20 luglio 1924, n. 2293 a favore del Tesoriere della Regia Zecca per L.	973. 82
		Decreto di scarico 25 giugno 1925, numero 166084, a favore del Tesoriere centrale »	105,801,474. 92
		Passaggio ai campioni demaniali ai sensi dell'art. 264 del regolamento di contabilità generale dello Stato approvato col regio decreto 23 maggio 1924, n. 827 »	100,020. 74
			L. 105,902,409. 48
		Totale esito dell'esercizio 1924-25 . . . L.	97,786,514,845. 82
		Fondo di cassa al 30 giugno 1925 . . . »	1,277,285,120. 61
			L. 99,063,799,966. 43
	<u>99,063,799,966. 43</u>		

3.915.808.341,13

N. B. — Le lettere minuscole fra parentesi si riferiscono alla colonna del riassunto generale inserito a pag. CLXXXIV e CLXXXV della nota preliminare al conto consuntivo 1924-25, parte I.

Numero progressivo	TITOLI DEI CREDITI	SITUAZIONE al 1° luglio 1924
I. — CREDITI LIQUIDI.		
a) <i>Riscuotibili immediatamente — Pagamenti da rimborsare.</i>		
1	Amministrazione del debito pubblico	2,998,537,144.93
2	Pagamenti per conto della Cassa depositi e prestiti	823,920,178.41
3	Pagamenti per acconti agli enti morali ecclesiastici assoggettati a conversione	45,871.47
4	Pagamenti per conto della Direzione generale del Fondo culto per il fondo di beneficenza e religione in Roma.	1,516,450.44
5	Pagamenti per conto della massa del Corpo delle guardie di finanza	13,949,988.38
6	Pagamenti per conto della Società delle strade ferrate sarde	274,810.33
7	Pagamenti per rimborso di biglietti danneggiati o ritenuti falsi, riconosciuti legittimi	462,803. »
8	Amministrazione del Fondo culto	77,768,747.71
9	Pagamento Cassa cantonieri	249,946.56
10	Amministrazione del Debito pubblico — Pagamenti stralciati	»
		3,916,395,938.63
b) <i>Riscuotibili ratealmente o negli esercizi futuri.</i>		
11	Deficienze di cassa a carico dei contabili del Tesoro — Somma complessiva	100,495.14
	Totale	3,916,496,433.77
II. — CREDITI DA REGOLARIZZARE.		
<i>Rappresentati da capitali anticipati in attesa di regolarizzazione.</i>		
12	Carte contabili	494,693,863.31

AUMEN

per operazioni

ai residui

»

»

»

»

»

»

»

»

»

»

»

»

»

»

3

AL CONTO
Crediti di

GENERALE A (Partita N. 6)

tesoreria.

SITUAZIONE al luglio 1924	AUMENTI		TOTALE aumenti	DIMINUZIONI		SITUAZIONE al 30 giugno 1925	Numero progressivo	
	per operazioni riferibili			per operazioni riferibili				
	ai residui	alla competenza		ai residui	alla competenza			
98.537.141.93	»	»	»	2,985,950,145.03	»	2,985,950,145.03	12,586,996.90	1
23,920,178.41	»	1,529,442,531.67	1,529,442,531.67	823,920,178.41	692,429,065.96	1,516,349,244.37	837,013,465.71	2
45,871.47	»	4,236.62	4,236.62	45,680.27	»	45,680.27	4,427.82	3
1,516,450.44	»	1,552,447.40	1,552,447.40	1,514,674.37	»	1,514,674.37	1,554,223.47	4
13,949,988.38	»	34,058,745.34	34,058,745.34	13,949,988.38	11,720,744.66	25,670,703.04	22,338,030.68	5
274,810.73	»	2,319,386.45	2,319,386.45	274,810.73	2,037,452.88	2,312,263.61	281,933.57	6
162,803. »	»	611,050. »	611,050. »	160,058. »	»	160,058. »	613,795. »	7
77,768,747.71	»	74,356,073.15	74,356,073.15	77,692,838.14	»	77,692,838.14	74,431,982.72	8
219,946.50	»	162,566.07	162,566.07	219,946.56	50,960.21	270,906.77	111,605.86	9
»	»	624,312.53	624,312.53	»	»	»	624,312.53	10
16,395,938.63	»	1,643,131,349.23	1,643,131,349.23	3,903,728,319.89	706,238,193.71	4,609,966,513.60	949,560,774.26	
100,495.14	»	»	»	100,020.74	»	100,020.74	474.40	11
16,496,433.77	»	1,643,131,349.23	1,643,131,349.23	3,903,828,340.63	706,238,193.71	4,610,066,534.34	949,561,248.66	
01,693,863.31	»	3,042,926,887.91	3,042,926,887.91	491,693,863.31	1,622,253,075.92	2,113,946,939.23	1,420,673,811.99	12

Crediti di

tesoreria.

Numero progressivo	TITOLI DEI CREDITI	SITUAZIONE	
		al	1° luglio 1924
III. — DIVERSI.			
13	Buoni di Cassa veneta ritirati dalla circolazione	»	»
14	Valute austro-ungariche ritirate dalla circolazione.	»	»
15	Valute presso la Cassa depositi e prestiti, articolo 21 della legge 8 agosto 1895, n. 486, articolo 11 della legge 3 marzo 1898, n. 47; articoli 10 e 11 della legge 31 dicembre 1907, n. 808 e legge 20 dicembre 1910, n. 888	158.745,550.	»
16	Operazione eseguita in dipendenza della legge 20 giugno 1909, n. 366 conto corrente fra il Ministero del tesoro e quello della marina per il fondo di scorta permanente alle Regie navi armate.	23,500,000.	»
17	Operazione eseguita in dipendenza dell'articolo 11 della legge 12 marzo 1911, n. 258 (ammortamento prestito comune di Napoli)	25,240,947.40	»
18	Operazione eseguita in dipendenza dell'articolo 2 della legge 21 luglio 1911, n. 835 (provvedimenti per l'acquedotto pugliese)	»	»
19	Operazione eseguita in dipendenza della legge 18 giugno 1911, n. 543 (riscatto indennità cinesi).	12,211,474.92	»
20	Operazione eseguita in dipendenza dell'articolo 12 della legge 17 luglio 1910, n. 511 (anticipazioni al Ministero della guerra)	20.000.000.	»
21	Operazione eseguita in dipendenza della legge 6 luglio 1912, n. 749 e 16 dicembre 1912, n. 1313 (anticipazioni al Ministero delle colonie)	1,050.000.	»
22	Operazione eseguita in dipendenza dell'articolo 28 del Regio decreto 24 febbraio 1918, n. 284, (anticipazioni al Commissariato generale per i combustibili nazionali)	»	»
23	Operazione eseguita in dipendenza dei Regi decreti 22 settembre 1914, n. 1028 e 23 novembre 1914, n. 1206 (anticipazioni alla Cassa depositi e prestiti)	86,136,414.28	»
24	Società concessionaria ferrovie pubbliche — Regio decreto 23 novembre 1914, n. 1287.	123,996,474.98	»
25	Istituto federale di Venezia	90,000,000.	»
26	Ministero dei lavori pubblici — Leggi 12 luglio 1912, n. 772 e 20 marzo 1913, n. 215.	»	»
27	Argento immobilizzato in rappresentanza dei buoni di Cassa	191,000,000.	»
28	Ente autonomo sviluppo Roma — Porto Ostia Nuova	30,000,000.	»
29	Anticipazioni porto di Livorno	3,000,000.	»
30	Ministero Colonie — Oltre Giuba	»	»
31	Fondo scorta truppe coloniali	»	»
		764,850,861.58	»
Totale generale		5,173,071,158.66	»

AUMEN

per operazioni

ai residui

4,68

AL CONTO

GENERALE A (Partita N. 6)

Crediti di

tesoreria.

SITUAZIONE al luglio 1924	AUMENTI		TOTALE aumenti	DIMINUZIONI		SITUAZIONE al 30 giugno 1925	Numero progressivo
	per operazioni riferibili			per operazioni riferibili			
	ai residui	alla competenza		ai residui	alla competenza		
»	»	»	»	»	»	»	13
»	»	»	»	»	»	»	14
3,745,550. »	»	»	»	»	»	158,745,550. »	15
3,500,000. »	»	1,500,000. »	1,500,000. »	»	»	25,000,000. »	16
3,240,947. 40	»	»	»	»	»	25,240,947. 40	17
»	»	»	»	»	»	»	18
3,211,474. 92	»	»	»	12,211,474. 92	12,211,474. 92	»	19
3,000,000. »	»	»	»	»	»	20,000,000. »	20
3,050,000. »	»	1,950,000. »	1,950,000. »	»	»	3,000,000. »	21
»	»	»	»	»	»	»	22
3,136,414. 28	»	»	»	4,435,348. 32	4,435,348. 32	81,701,065. 96	23
3,996,474. 98	»	»	»	91,177,350. 82	91,177,350. 82	32,819,124. 16	24
3,000,000. »	»	»	»	90,000,000. »	90,000,000. »	»	25
»	»	»	»	»	»	»	26
3,000,000. »	»	»	»	191,000,000. »	191,000,000. »	»	27
3,000,000. »	»	»	»	30,000,000. »	30,000,000. »	»	28
3,000,000. »	»	»	»	3,000,000. »	3,000,000. »	»	29
»	»	»	»	»	»	»	30
»	»	»	»	»	»	»	31
3,850,861. 58	»	3,450,000. »	3,450,000. »	421,824,174. 06	421,824,174. 06	346,506,687. 52	
3,074,158. 66	»	4,689,508,237. 14	4,689,508,237. 14	4,817,346,378. »	2,328,491,269. 63	7,145,837,647. 63	2,716,741,748. 17

Numero progressivo	TITOLI DEI DEBITI	SITUAZIONE
		al 1° luglio 1924
DEBITI EFFETTIVI.		
1	Anticipazioni straordinarie Istituti di emissione — Buoni Cassa Veneta	»
2	Anticipazioni straordinarie Istituti di emissione — Valute austro-ungariche	650,000,000. »
3	Buoni del Tesoro ordinari.	21,188,966,273. 56
4	Vaglia del Tesoro	1,920,219,176. 08
5	Anticipazioni statutarie	6,028,384,787. 58
		29,787,570,237. 22
CONTI CORRENTI FRUTTIFERI.		
6	Conto corrente con la Cassa depositi e prestiti	555,646,434. 73
7	Conto corrente per i versamenti in conto del prestito del comune di Roma per le nuove spese edilizie.	9,508. 68
8	Direzione generale del Fondo culto per l'Asse ecclesiastico di Roma	4,239,878. 69
9	Società concessionaria ferrovie pubbliche (Regio decreto 23 novembre 1914, n. 1287)	50,553. 70
10	Cassa Nazionale assicurazioni sociali (vincolato).	»
11	Cassa Nazionale assicurazioni sociali (libero al saggio del 4 per cento).	»
12	Buoni ordinari Cassa depositi e prestiti.	»
		559,946,372. 80
CONTI CORRENTI INFRUTTIFERI.		
13	Amministrazione del debito pubblico	3,273,377,859. 15
14	Conto corrente con la Cassa depositi e prestiti	808,756,923. 55
15	Conto corrente con l'Amministrazione demaniale per acconti agli enti morali ecclesiastici assoggettati a conversione	3,266,144. 40
<i>A riportare . . .</i>		4,085,400,923. 80

AUMENTI

per operazioni

ai residui

17.

17.

35.

4

1

1

8

1.5

1.54

AL CONTO
—
GENERALE A (Partita N. 7)

—
tesoreria.

SITUAZIONE al luglio 1924	AUMENTI		TOTALE aumenti	DIMINUZIONI		SITUAZIONE al 30 giugno 1925	Numero progressivo	
	per operazioni riferibili			per operazioni riferibili				
	ai residui	alla competenza		ai residui	alla competenza			TOTALE
»	»	»	»	»	»	»	1	
50,000,000. »	»	»	»	»	»	»	2	
88,966,273. 56	»	»	»	375,000,000. »	»	375,000,000. »	2	
20,219,176. 08	»	17,936,358,915. 05	17,936,358,915. 05	21,188,966,273. 56	1,128,568,621. 24	22,317,534,894. 80	16,807,790,293. 81	3
28,384,787. 58	»	17,868,724,293. 31	17,868,724,293. 31	1,922,139,220. 07	16,243,956,303. 37	18,166,095,523. 44	1,622,847,945. 95	4
87,570,237. 22	»	»	»	28,384,787. 58	»	28,384,787. 58	6,000,000,000. »	5
»	»	35,805,083,208. 36	35,805,083,208. 36	23,514,490,281. 21	17,372,524,924. 61	40,887,015,205. 82	24,705,638,239. 76	
55,646,431. 73	»	469,161,142. »	469,161,142. »	394,416,794. »	»	394,416,794. »	630,390,779. 73	6
9,508. 68	»	»	»	»	»	»	9,508. 68	7
4,239,878. 69	»	566,048. 75	566,048. 75	»	»	»	4,805,927. 44	8
50,553. 70	»	162,126,797. 12	162,126,797. 12	50,553. 70	162,126,797. 12	162,177,350. 82	»	9
»	»	66,671,250. »	66,671,250. »	»	»	»	66,671,250. »	10
»	»	2,328,390. »	2,328,390. »	»	»	»	2,328,390. »	11
»	»	134,884,500. »	134,884,500. »	»	»	»	134,884,500. »	12
559,946,372. 80	»	835,738,127. 87	835,738,127. 87	394,467,347. 70	162,126,797. 12	556,594,144. 82	839,090,355. 85	
273,377,859. 15	»	1,612. 85	1,612. 85	3,273,377,859. 15	1,612. 85	3,273,379,472. »	»	13
808,756,923. 55	»	1,547,000,000. »	1,547,000,000. »	808,756,923. 55	709,269,358. 94	1,518,026,282. 49	837,730,644. 06	14
3,266,141. 10	»	1,943,929. 60	1,943,929. 60	45,680. 27	»	45,680. 27	5,164,390. 43	15
85,400,923. 80	»	1,548,945,542. 45	1,548,945,542. 45	4,082,180,462. 97	709,270,974. 79	4,791,451,434. 76	842,895,031. 49	

Debiti di

tesoreria.

Numero progressivo	TITOLI DEI DEBITI	SITUAZIONE al 1° luglio 1924	AUMENTI	
			per operazioni ai residui	a
	<i>Riporto</i>	4,085,400,923. 80	»	1,3
16	Conto corrente con la Direzione generale del Fondo culto per il fondo di beneficenza e religione in Roma.	903,578. 20	»	
17	Conto corrente con il Consiglio d'amministrazione del Fondo di massa del Corpo delle guardie di finanza.	10,154,613. 57	»	
18	Conto corrente con la Società delle strade ferrate sarde	712,865. 69	»	
19	Conto corrente fondo per combattere la disoccupazione (articolo 19 decreto-legge 19 ottobre 1919, n. 2214).	11,344,125. 63	»	
20	Conto corrente Cirenaica	162,877,473. 09	»	
21	Conto corrente Tripolitania	77,288,695. 39	»	1
22	Conto corrente per i fondi da servire all'acquisto ed intestazione di rendita a favore di corpi morali.	13,801. 13	»	
23	Conto corrente con l'Amministrazione del Fondo per il culto	75,835,718. 96	»	13
24	Municipio di Roma (anticipazioni per le opere del piano regolatore)	1,284,494. 60	»	
25	Ministero degli affari esteri	18,122,591. 72	»	10
26	Colonia Eritrea	5,690,000. »	»	2
27	Colonia Somalia Italiana	8,497,965. 17	»	3
28	Ferrovie dello Stato (Fondo di riserva)	105,320. 22	»	1
29	Ministero delle poste e telegrafi (Regio decreto 12 giugno 1910, n. 331).	55,662,690. 76	»	2,15
30	Ministero dell'industria - Requisizione cotone ed altre fibre tessili (decreto luogotenenziale 21 marzo 1918, n. 383, articolo 7)	21,402,022. 09	»	
31	Ministero della guerra - Articolo 20 del regolamento sul servizio di cassa in guerra, approvato con Regio decreto 4 marzo 1915, n. 369.	0. 60	»	
32	Telefoni dello Stato - Fondo scorta (Regio decreto 3 aprile 1913, n. 271)	645,920. »	»	
33	Ministero trasporti marittimi e ferroviari - Articolo 3 decreto luogotenenziale 29 aprile 1917, n. 674.	0. 08	»	
34	Commissariato combustibili nazionali articolo 8 decreto luogotenenziale 22 aprile 1917, n. 261	0. 05	»	
	<i>A riportare</i>	4,535,942,799. 55	»	4,340

(a) Comprese lire 100 per rettifiche alla consistenza del 30 giugno 1924.

AL CONTO
GENERALE A (Partita N. 7)

Debiti di
tesoreria.

SITUAZIONE al luglio 1924	AUMENTI per operazioni riferibili		TOTALE aumenti	DIMINUZIONI per operazioni riferibili		TOTALE	SITUAZIONE al 30 giugno 1924	Numero progressivo
	ai residui	alla competenza		ai residui	alla competenza			
85,400,923.80	»	1,548,945,542.45	1,548,945,542.45	4,032,180,462.97	709,270,971.79	4,791,451,434.76	842,895,031.49	
903,578.20	»	1,445,695.45	1,445,695.45	903,578.20	611,096.17	1,514,674.37	834,599.28	16
10,154,613.57	»	34,560,720.25	34,560,720.25	10,154,613.57	18,716,008.47	28,870,622.04	15,844,714.78	17
712,865.69	»	2,278,276.08	2,278,276.08	712,865.69	1,599,397.92	2,312,263.61	678,878.16	18
11,344,125.63	»	16,906,282.32	16,906,282.32	18.99	»	18.99	28,250,388.96	19
62,877,473.09	»	91,496,693.50	91,496,693.50	162,877,473.09	91,496,693.50	254,374,166.59	»	20
77,288,695.39	»	175,148,405.11	175,148,405.11	77,288,695.39	175,148,405.11	252,437,100.50	»	21
13,801.13	»	»	»	»	»	»	13,801.13	22
75,835,718.96	»	129,728,904.46	129,728,904.46	75,835,718.96	1,857,119.18	77,692,838.14	127,871,785.28	23
1,284,494.60	»	»	»	308.90	»	308.90	1,284,185.70	24
18,122,591.72	»	107,984,317.21	107,984,317.21	18,122,591.72	(a) 89,823,626.86	107,946,218.58	18,160,690.35	25
5,690,000. »	»	25,523,813.62	25,523,813.62	5,690,000. »	25,523,813.62	31,213,813.62	»	26
8,497,965.17	»	33,942,000. »	33,942,000. »	8,497,965.17	23,900,000. »	32,397,965.17	10,042,000. »	27
105,320.22	»	15,184,932.96	15,184,932.96	»	»	»	15,290,253.18	28
55,662,690.76	»	2,157,661,398.75	2,157,661,398.75	55,662,690.76	1,963,358,656.55	2,019,021,347.31	194,302,742.20	29
21,402,022.09	»	»	»	21,402,022.09	»	21,402,022.09	»	30
0.60	»	0.60	0.60	»	»	»	»	31
645,920. »	»	»	»	»	»	»	645,920. »	32
0.08	»	»	»	0.08	»	0.08	»	33
0.05	»	»	»	0.05	»	0.05	»	34
35,942,799.55	»	4,340,806,982.76	4,340,806,982.76	4,519,329,005.63	3,101,305,789.17	7,620,634,794.80	1,256,114,987.51	

Numero progressivo	TITOLI DEI DEBITI	SITUAZIONE	
		al	1° luglio 1924
	<i>Riporto . . .</i>		4,535,942,799.55
35	Sottosegretariato di Stato per la propaganda all'estero e la stampa - Decreto luogotenenziale 3 febbraio 1918, n. 183, articolo 3		0.50
36	Commissione cereali		3,082,658.11
37	Divisione credito impiegati e salariati dello Stato		»
38	Ministero economia nazionale - Ufficio verifica e compensazione		70,053,125.38
39	Ministero guerra - Fondo scorta (articolo 20 legge 17 agosto 1910, n. 511)		10,345,000. »
40	Fondo ritenute 3 per cento sui beni di sudditi ex-nemici		1,640,466.66
41	Ministero colonie - Oltre Giuba		»
42	Fondo scorta truppe coloniali		»
			4,621,064,050.20
1	Incassi da regolarizzare (Contabile del portafoglio)		344,375,137.99
2	Biglietti di Stato		2,027,765,450. »
3	Somme ricavate mediante emissione di buoni quinquennali e destinati al reintegro d'anticipazione di cassa (legge 16 luglio 1914, n. 663)		5,000. »
4	Somministrazione biglietti bancari dagli Istituti di emissione - Regio decreto 22 settembre 1914, n. 1028, e 23 novembre 1914, n. 1286 e 1287		586,136,414.88
5	Conto corrente fruttifero con le ferrovie dello Stato		217,060,130.24
6	Cassa cantonieri		383,935.32
7	Buoni di cassa		281,000,000. »
			3,456,726,067.83
	Totale generale . . .		38,425,306,728.05

(a) In rettifica alla consistenza del 30 giugno 1924.

AUME

per operazioni

ai residui

»

»

»

»

»

»

»

»

»

»

»

»

»

»

»

»

»

»

»

44.

GENERALE A (Partita N. 7).

tesoreria.

Debiti di

SITUAZIONE al luglio 1924	AUMENTI		TOTALE aumenti	DIMINUZIONI		SITUAZIONE al 30 giugno 1925	Numero progressivo	
	per operazioni riferibili			per operazioni riferibili				
	ai residui	alla competenza		ai residui	alla competenza			TOTALE
535,942,799.55	»	4,340,806,982.76	4,340,806,982.76	4,519,329,005.63	3,101,305,789.17	7,620,634,794.80	1,256,114,987.51	
0.50	»	»	»	(a) 0.50	»	0.50	»	35
3,082,658.11	»	»	»	1,405,411.38	»	1,405,411.38	1,677,246.73	36
»	»	49,596,854.66	49,596,854.66	»	15,350,277.35	15,350,277.35	34,246,577.31	37
70,053,125.38	»	158,836,496.87	158,836,496.87	51,821,762.43	»	51,821,762.43	177,067,859.82	38
10,345,000. »	»	»	»	»	»	»	10,345,000. »	39
1,640,466.66	»	4,675,583.39	4,675,583.39	1,141,695.66	»	1,141,695.66	5,474,354.39	40
»	»	3,000,000. »	3,000,000. »	»	3,000,000. »	3,000,000. »	»	41
»	»	1,950,000. »	1,950,000. »	»	1,950,000. »	1,950,000. »	»	42
621,064,050.20	»	4,558,865,917.68	4,558,865,917.68	4,573,697,875.60	3,121,606,066.52	7,695,303,942.12	1,484,626,025.76	
344,375,137.99	»	1,379,192,828.20	1,379,192,828.20	342,455,094. »	1,371,928,576.45	1,714,383,670.45	9,184,295.74	1
027,765,450. »	»	»	»	327,765,450. »	»	327,765,450. »	1,700,000,000. »	2
5,000. »	»	»	»	5,000. »	»	5,000. »	»	3
586,136,414.88	»	»	»	4,435,348.32	»	4,435,348.32	581,701,065.96	4
217,060,130.24	»	1,492,255,217.64	1,492,255,217.64	217,060,130.24	1,058,129,618.66	1,275,189,748.90	434,125,598.98	5
383,935.32	»	367,764.19	367,764.19	393,935.32	226,945.20	620,880.52	130,818.99	6
281,000,000. »	»	»	»	281,000,000. »	»	281,000,000. »	»	7
456,726,067.83	»	2,871,815,810.03	2,871,815,810.03	1,173,114,957.88	2,430,285,140.31	3,603,400,098.19	2,725,141,779.67	
125,306,728.06	»	44,071,503,063.94	44,071,503,063.94	29,655,770,462.39	23,086,542,928.56	52,742,313,390.95	29,754,496,401.04	

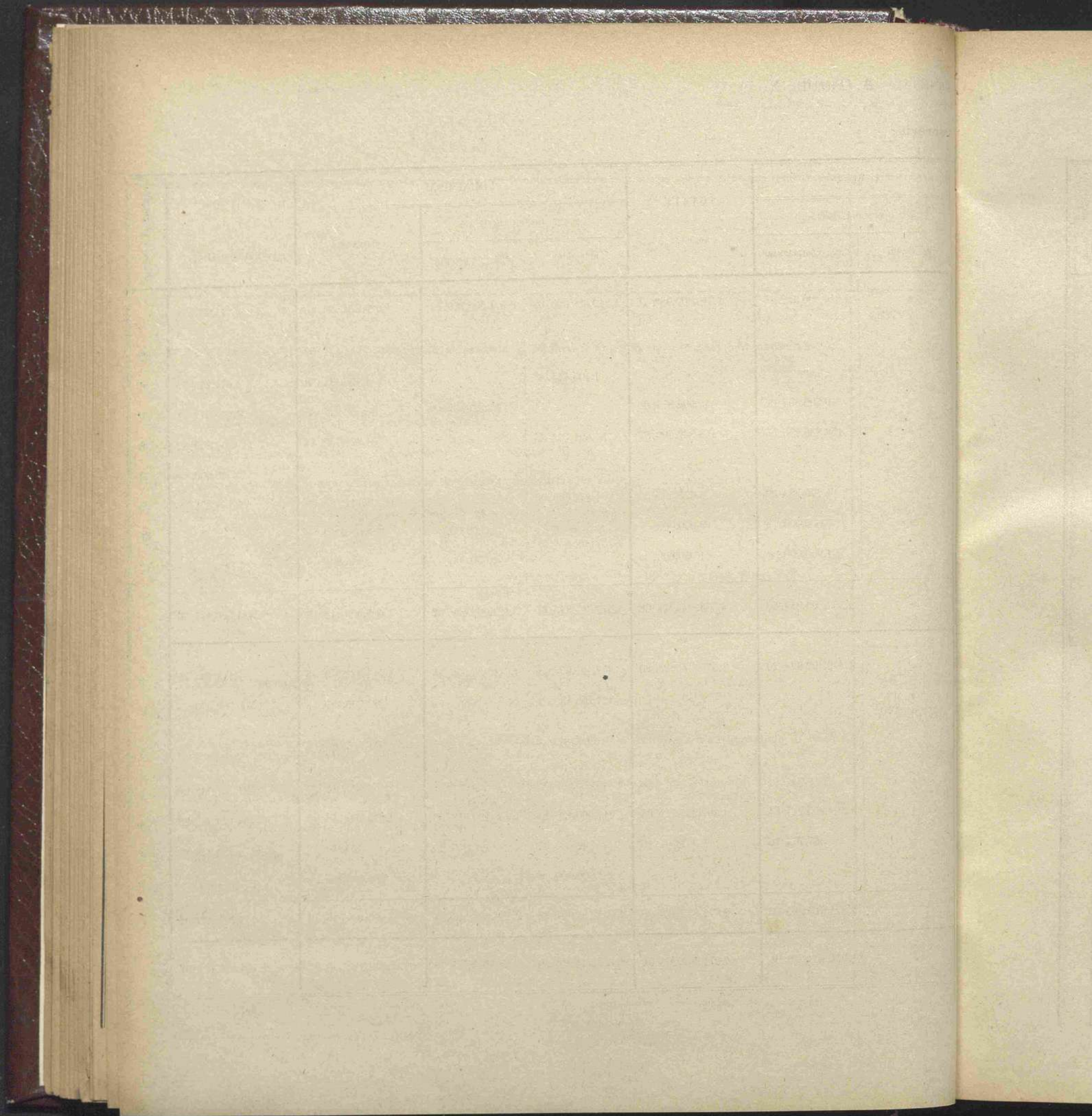

LEGGI 1592/1902 - ATTIVITÀ

CONTI GENERALI - ATTIVITÀ

CONTO GENERALE **B**

ATTIVITÀ DISPONIBILI.

Beni immobili, mobili, crediti e titoli diversi

CONTO GENERALE B

ATTIVITA' DISPONIBILI.

Beni, immobili, mobili, crediti e titoli diversi.

Numero progressivo	ATTIVITÀ	Allegati	Situazione e movimento giusta i registri di consistenza				Numero progressivo
			Consistenza al 1° luglio 1921	Variazioni avvenute nell'esercizio 1924-25		Consistenza al 30 giugno 1925	
				in aumento	in diminuzione		
BENI IMMOBILI.							
1	Del demanio antico (fruttiferi) (Ministero delle finanze)	1	87,142,860. 33	61,188,251. 06	»	148,331,111. 39	1
2	Dell'asse ecclesiastico (fruttiferi) (Ministero delle finanze)	»	4,699,058. 01	20,632. 17	»	4,719,690. 21	2
3	Dell'eredità vacanti (Ministero delle finanze).	»	74,447. 33	231,160. »	»	305,607. 33	3
4	Del demanio antico retrocessi dalla Corona (Ministero delle finanze). »	»	30,272,260. 39	»	2,133,196. 78	28,139,063. 61	4
5	Dell'Asse ecclesiastico retrocessi dalla Corona (Ministero delle finanze)	»	»	»	»	»	5
			122,188,626. 09	61,440,043. 23	2,133,196. 78	181,495,472. 51	
				+ 59,306,846. 45			
BENI MOBILI.							
6	Asse ecclesiastico - Mobilio, arredi, ecc., alienabili (Ministero delle finanze).	»	735,584. 62	»	»	735,584. 62	6
7	Eredità vacanti - Mobilio (Ministero delle finanze)	»	1,678. 65	1,322. 70	»	3,001. 35	7
8	Demanio antico - retrocessi dalla Corona (Ministero delle finanze) . »	»	9,556,674. 62	»	509,466. 16	9,047,208. 46	8
9	Asse ecclesiastico - retrocessi dalla Corona (Ministero delle finanze) . »	»	»	»	»	»	9
			10,293,937. 89	1,322. 70	509,466. 16	9,785,794. 43	
				- 508,143. 46			

Segue CONTO GENERALE B

ATTIVITÀ DISPONIBILI.

Beni immobili, mobili, crediti e titoli diversi.

Numero progressivo	ATTIVITÀ	Allegati	Situazione e movimento giusta i registri di consistenza			Numero progressivo	
			Consistenza al 1° luglio 1924	Variazioni avvenute nell'esercizio 1924-25			Consistenza al 30 giugno 1925
				in aumento	in diminuzione		
	CANONI, CENSI E LIVELLI AFFRANCABILI.						
10	Canoni, censi e livelli del demanio antico (Ministero delle finanze) »		22,562,790. 02	3,121,707. 05	»	25,684,497. 07	10
11	Censi, canoni, livelli dell'eredità vacanti (Ministero delle finanze) »		738. 80	14. 40	»	753. 20	11
			22,563,528. 82	3,121,721. 45	»	25,685,250. 27	
				+ 3,121,721. 45			
	CREDITI PER PREZZO DI BENI VENDUTI.						
12	Crediti per prezzo di beni venduti (Demanio antico) (Ministero delle finanze) »		12,738,577. 49	3,850,290. 52	»	16,588,871. 01	12
13	Crediti per prezzo di beni venduti (Asse ecclesiastico) (Ministero delle finanze) »		1,690,516. 28	»	143,302. 22	1,547,214. 06	13
14	Crediti per prezzo d'affrancazione di canoni, censi e livelli (Ministero delle finanze) »		101,303. 02	37,890. 86	»	142,193. 88	14
15	Crediti per prezzo di beni venduti dell'eredità vacanti (Ministero delle finanze) »		234,738. 75	»	35,821. 67	198,917. 08	15
			14,768,135. 54	3,888,187. 38	179,123. 89	18,477,199. 03	
				+ 3,709,063. 49			