

La differenza in meno, di lire 1,512,240,040.42 determinatasi nella consistenza di cassa alla fine dell'esercizio, rispetto a quella esistente all'inizio della gestione, trova dunque ragione nel fatto che mentre la gestione di bilancio ha lasciato un attivo di cassa di lire 1,661,204,053.31 (risultante dalla differenza fra le somme riscosse e versate, in lire 25,409,782,698.73, e le somme pagate, in lire 23,570,362,760.58 aumentata dall'importo dei decreti di scarico, in lire 178,215,884.84), le operazioni di tesoreria, che si svolgono all'infuori dell'ambito del bilancio, si sono concluse con una differenza passiva di lire 3,173,444,093.73 la quale trae origine dalle seguenti operazioni:

Operazioni attinenti ai crediti di tesoreria:

incassi . . . . .	L.	18,157,047,381.12
pagamenti . . . . .	»	15,057,824,679.04

Eccedenza degli incassi sui pagamenti . . . + L. 3,099,222,702.08

Operazioni attinenti ai debiti di tesoreria:

incassi . . . . .	L.	64,805,862,170.43
pagamenti . . . . .	»	71,078,528,966.24

Eccedenza dei pagamenti sugli incassi . . . — » 6,272,666,795.81

Eccedenza differenziale dei pagamenti sugli incassi fuori bilancio . . . . . — L. 3,173,444,093.73

*I crediti di tesoreria*, ascendevano, al 1° luglio 1926, a . . . . . L. 6,256,245,418.08  
e poichè nel corso dell'esercizio 1926-27 si sono accesi crediti nuovi, in corrispondenza ai pagamenti fatti, e precisamente:

per operazioni riferibili alla competenza dell'esercizio . . . . .	L.	15,057,824,679.04
per operazioni in conto residui . . . . .	—	
e, in totale . . . . .	»	15,057,824,679.04

L. 21,314,070,097.12

mentre sono state apportate diminuzioni, in relazione alle riscossioni effettuate:

per operazioni riferibili alla competenza, in . . . . .	L.	12,389,412,755.67
e per operazioni in conto residui . . . . .	»	5,767,634,625.45

e, nell'insieme . . . . . » 18,157,047,381.12

viene a risultare che la consistenza dei crediti di tesoro si è ridotta, al 30 giugno 1927, all'importo di . . . . . L. 3,157,022,716 —

inferiore, di lire 3,099,222,702.08, alla consistenza esistente all'inizio dell'esercizio.

Tale riduzione, a prescindere dalle variazioni verificatesi nei titoli minori, è dovuta, principalmente, alla diminuzione di lire 2,735,916,184.80 nei pagamenti disposti all'estero per conto delle varie amministrazioni e rimasti da regolarizzare, ed alla diminuzione di lire 536,537,354.37 negli altri titoli da regolarizzare per pagamenti disposti allo interno, cui si contrappone l'aumento di lire 207,176,540.57 nei crediti verso la Cassa depositi e prestiti in corrispondenza dei pagamenti effettuati per suo conto dalla tesoreria.

I debiti di tesoreria ammontavano, al 1° luglio 1926, a . . . . . L. 29,333,707,798.55  
e nel corso dell'esercizio 1926-27 si sono verificati aumenti per  
riscossioni attinenti, esclusivamente, ad operazioni in conto com-  
petenza, per . . . . . » 64,805,862,170.43

L. 94,139,569,968.98

cui si sono opposte le diminuzioni derivanti da pagamenti effettuati:

per operazioni di competenza, in . . . . . L. 56,763,720,861.19

e per operazioni in conto residui in . . . . . » 14,314,808,105.05

» 71,078,528,966.24

risultando, al 30 giugno 1927, una consistenza complessiva di . . . . . L. 23,061,041,002.74

con un miglioramento di lire 6,272,666,795.81, in dipendenza delle operazioni compiute nell'esercizio medesimo.

Detto miglioramento riguarda: per lire 2,417,580,378.65 i buoni del tesoro ordinari, in relazione ai rimborsi effettuati anteriormente alla disposta conversione obbligatoria in titoli del prestito consolidato; per lire 2,225,000,000 le anticipazioni statutarie straordinarie, in seguito al passaggio alla Banca d'Italia del ricavato dal prestito Morgan; per lire 881,349,511.24 i conti correnti fruttiferi; per lire 275,000,000 le anticipazioni straordinarie concesse al Tesoro dagli Istituti di emissione per il cambio della valuta austro-ungarica; per lire 485,000,000 i biglietti di Stato in circolazione (non compresi i biglietti di Stato da lire 25 compresi fra le passività patrimoniali) e, per la rimanenza, partite minori, tenuto conto dell'aumento di lire 121,835,646.41 nella consistenza dei vaglia del tesoro.

Da ultimo, i residui attivi ed i residui passivi sono costituiti come segue:

	RESIDUI ATTIVI		RESIDUI PASSIVI	
	al 1° luglio 1926	al 30 giugno 1927	al 1° luglio 1926	al 30 giugno 1927
Somme rimaste da riscuotere o da pagare:				
in conto competenza . . .	2,934,438,384.26	3,106,245,343.36	8,745,108,669.42	9,638,770,152.67
in conto residui . . . . .	3,508,099,009.74	4,797,115,970.83	9,488,598,225.72	9,333,639,416.06
Somme riscosse e non versate . . . . .	1,278,235,093.88	1,009,104,548.35	—	—
Totale . . . . .	7,720,772,487.88	8,912,465,862.54	18,233,706,895.14	18,972,409,568.73
	+ 1,191,693,374.66		+ 738,702,673.59	

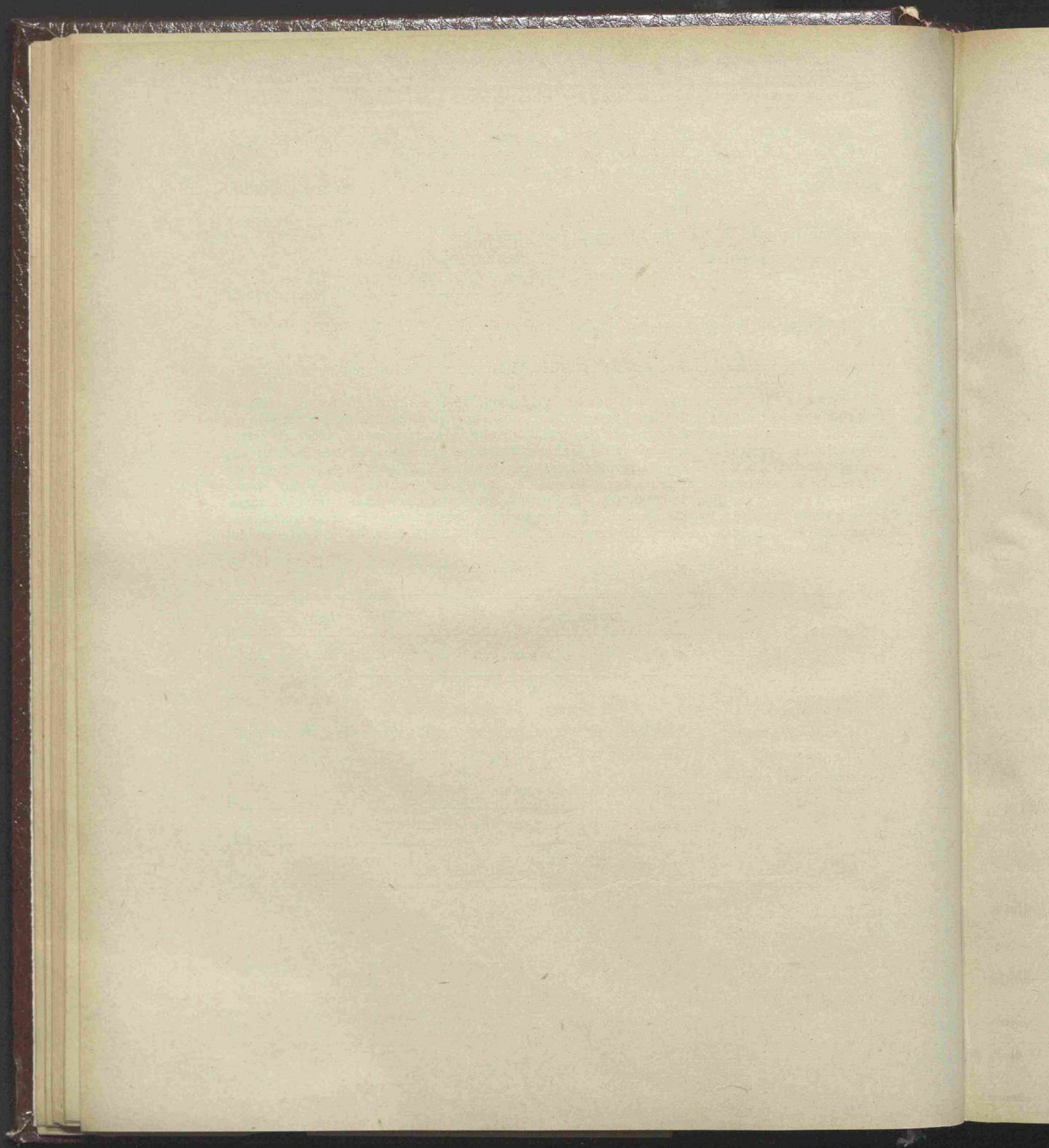

## APPENDICE N. 1

alla nota preliminare del conto consuntivo per l'esercizio finanziario 1926-27

---

# L'ANDAMENTO DELLE ENTRATE E DELLE SPESE DELLO STATO

nel periodo dal 1912-13 al 1926-27

---

## Confronto fra le entrate e le spese reali accertate negli

ESERCIZIO FINANZIARIO	ENTRATE ACCERTATE				CATEGORIA I Spese effettive	Costruzione di strade ferrate
	CATEGORIA I Entrate effettive	Costruzione strade ferrate	CATEGORIA II Movimento di capitali	TOTALE Entrate reali		
1912-13 . . . . .	2,528,873,406. 29	50,000,000.—	611,525,876. 97	3,190,399,283. 26	2,786,365,394. 58	50,000,000.—
1913-14 . . . . .	2,523,745,788. 57	50,000,000.—	516,127,982. 84	3,089,873,771. 41	2,687,661,117. 75	50,000,000.—
1914-15 . . . . .	2,559,959,109. 18	68,746,641. 87	1,322,288,535. 59	3,956,994,286. 64	5,395,397,184. 69	69,260,000.—
1915-16 . . . . .	3,733,733,681. 18	53,526,000.—	8,041,254,619. 76	11,828,514,300. 94	10,625,241,852. 70	53,460,200.—
1916-17 . . . . .	5,345,043,740. 47	38,475,400.—	11,717,390,448. 28	17,100,909,588. 75	17,595,259,353. 36	38,475,400.—
1917-18 . . . . .	7,532,765,645. 01	30,000,000.—	12,819,116,857. 15	20,381,882,502. 16	25,298,807,416. 31	30,000,000.—
1918-19 . . . . .	9,675,845,467. 73	2,000,000.—	12,269,251,353. 34	21,947,096,821. 07	32,451,576,138. 62	2,000,000.—
1919-20 . . . . .	15,207,489,465. 41	54,030,000.—	21,700,243,087. 55	36,961,762,552. 96	23,093,416,710. 12	54,030,000.—
1920-21 . . . . .	18,820,098,872. 95	5,000,000.—	4,033,851,726. 95	22,858,950,599. 90	36,229,142,159. 62	5,000,000.—
1921-22 . . . . .	19,700,608,336. 53	393,000,000.—	4,856,207,455. 28	24,949,815,791. 81	35,461,064,500. 63	393,000,000.—
1922-23 . . . . .	18,803,548,011. 77	362,365,000.—	4,909,506,190. 51	24,075,419,202. 28	21,832,382,675. 11	380,165,000.—
1923-24 . . . . .	20,581,334,013. 98	407,400,000.—	4,988,376,965. 74	25,977,110,979. 72	20,999,763,711. 42	407,400,000.—
1924-25 . . . . .	20,440,423,758. 38	249,871,824. 02	6,487,845,621. 64	27,178,141,204. 04	20,023,180,694. 46	249,871,824. 02
1925-26 . . . . .	21,043,636,256. 80	250,000,000.—	4,247,657,488. 85	25,541,293,745. 65	20,575,248,912. 93	250,000,000.—
1926-27 . . . . .	21,449,735,926. 84	(a) —	5,168,198,493. 36	26,617,934,420. 20	21,014,058,161. 33	—
TOTALE . . . . .	189,946,901,481. 09	2,014,414,865. 89	103,694,842,703. 81	295,656,159,050. 79	296,038,565,983. 60	2,032,662,424. 02

(a) Nell'esercizio 1926-27 è stata soppressa la categoria speciale di entrate e di spese per costruzione di strade ferrate provvedendosi a queste ultime con i mezzi normali di bilancio.

spese reali accertate negli esercizi dal 1912-13 al 1926-27.

CATEGORIA I — Spese effettive	SPESE ACCERTATE			AVANZO (+) O DISAVANZO (-)			
	Costruzione di strade ferrate	CATEGORIA II — Movimento di capitali	TOTALE Spese reali	Avanzo o disavanzo effettivo	Differenza nella categoria costruzione strade ferrate	Differenza attiva o passiva nella categoria movimento di capitali	Avanzo o disavanzo reale
2,786,365,394. 58	50,000,000.—	350,749,947. 17	3,187,115,341. 75	— 257,491,988. 29	—	+ 260,775,929. 80	+ 3,283,941. 51
2,687,661,117. 75	50,000,000.—	321,210,765. 80	3,058,871,883. 55	— 163,915,329. 18	—	+ 194,917,217. 04	+ 31,001,887. 86
5,335,397,184. 69	69,200,000.—	399,941,113. 63	5,864,598,298. 32	— 2,835,438,075. 51	— 513,358. 13	+ 928,347,421. 96	— 1,907,604,011. 68
10,625,241,852. 70	53,460,200.—	1,917,644,316. 22	12,596,346,368. 92	— 6,891,508,171. 52	+ 65,800.—	+ 6,123,610,303. 54	— 767,832,067. 98
17,595,259,353. 33	38,475,400.—	4,026,966,745. 99	21,660,701,499. 32	— 12,250,215,612. 86	—	+ 7,690,423,702. 29	— 4,559,791,910. 57
25,298,807,416. 31	30,000,000.—	1,202,824,804. 77	26,531,632,221. 08	— 17,766,011,771. 30	—	+ 11,616,292,052. 38	— 6,149,749,718. 92
32,451,576,138. 62	2,000,000.—	883,539,220. 91	33,337,115,359. 53	— 22,775,730,670. 89	—	+ 11,385,712,132. 43	— 11,390,018,538. 46
23,093,416,710. 12	54,030,000.—	4,734,594,073. 17	27,882,040,783. 29	— 7,885,927,244. 71	—	+ 16,965,649,014. 38	+ 9,079,721,769. 67
36,229,142,159. 62	5,000,000.—	1,258,706,429. 43	37,492,848,589. 05	— 17,409,043,286. 67	—	+ 2,775,145,297. 52	— 14,633,897,989. 15
35,461,064,500. 69	393,000,000.—	1,744,848,293. 86	37,598,912,794. 49	— 15,760,456,164. 10	—	+ 3,111,359,161. 42	— 12,649,097,002. 68
21,832,382,675. 11	380,165,000.—	2,257,808,928. 91	24,470,356,604. 02	— 3,028,834,663. 34	— 17,800,000.—	+ 2,651,697,261. 60	— 394,937,401. 74
20,999,763,711. 42	407,400,000.—	3,239,427,087. 73	24,646,590,799. 15	— 418,429,697. 44	—	+ 1,748,949,878. 01	+ 1,330,520,180. 57
20,023,180,694. 46	249,871,824. 02	1,907,011,299. 72	22,180,663,818. 20	+ 417,243,063. 92	—	+ 4,580,834,321. 92	+ 4,998,077,385. 84
20,575,248,912. 99	250,000,000.—	2,180,315,950. 80	23,005,564,863. 73	+ 468,387,343. 87	—	+ 2,067,341,538. 05	+ 2,535,728,881. 92
21,014,058,161. 33	—	3,578,414,086. 42	24,592,473,147. 75	+ 435,737,765. 51	—	+ 1,589,783,506. 94	+ 2,025,521,272. 45
296,058,565,983. 60	2,032,662,424. 02	30,004,003,964. 53	328,105,232,372. 15	— 106,121,064,502. 51	— 18,247,558. 13	+ 73,690,838,739. 28	— 32,449,073,321. 36

Qui di seguito viene passato in rapido esame l'andamento delle singole categorie di entrate e di spese reali.

I. — Le entrate e le spese effettive.

a) *Le entrate effettive.*

Le entrate effettive ordinarie e straordinarie, che nell'esercizio 1912-13 vennero accertate in lire 2,528,873,406.29, risultarono, al 30 giugno 1927, nella somma globale di lire 21,449,795,926.84 con un aumento di lire 18,920,922,520.55 come viene dimostrato nel prospetto che segue:

## Confronto fra le entrate effettive accertate negli esercizi dal 1912-13 al 1926-27.

ESERCIZI FINANZIARI	ACCERTAMENTI			DIFFERENZE DI CIASCUN ESERCIZIO SUL PRECEDENTE		
	Entrate ordinarie	Entrate straordinarie	Totale delle entrate effettive	Entrate ordinarie	Entrate straordinarie	Totale delle entrate effettive
1912-13 . . . . .	2,491,956,388. 18	36,917,018. 11	2,528,873,406. 29	—	—	—
1913-14 . . . . .	2,489,766,631. 07	33,979,457. 50	2,523,745,788. 57	2,189,757. 11	2,937,860. 61	5,127,617. 72
1914-15 . . . . .	2,443,424,323. 85	116,534,785. 33	2,559,959,109. 18	46,342,307. 22	82,555,627. 83	36,213,320. 61
1915-16 . . . . .	3,555,567,206. 40	178,166,474. 78	3,733,733,681. 18	1,412,142,882. 55	61,631,689. 45	1,473,774,572. —
1916-17 . . . . .	5,112,658,347. 70	232,385,392. 77	5,345,043,740. 47	1,557,091,141. 30	54,218,917. 99	1,611,310,059. 29
1917-18 . . . . .	6,709,379,296. 59	823,386,348. 42	7,532,765,645. 01	1,596,720,948. 89	591,000,955. 65	2,187,721,904. 54
1918-19 . . . . .	7,468,419,954. 06	2,207,425,513. 67	9,675,845,467. 73	759,040,657. 47	4,384,039,165. 25	2,143,079,822. 72
1919-20 . . . . .	12,627,682,816. 16	2,579,806,649. 25	15,207,489,465. 41	5,459,262,862. 40	372,381,135. 58	5,531,643,997. 68
1920-21 . . . . .	16,748,579,373. 65	2,071,519,499. 30	18,820,098,872. 95	4,420,896,557. 49	508,287,149. 95	3,612,609,407. 54
1921-22 . . . . .	15,749,596,497. 88	3,951,011,838. 65	19,700,608,336. 53	998,982,875. 77	1,879,492,339. 35	880,509,463. 58
1922-23 . . . . .	15,973,328,818. 73	2,830,219,193. 04	18,803,548,011. 77	223,732,320. 85	1,420,792,645. 61	897,060,324. 76
1923-24 . . . . .	18,159,790,708. 87	2,421,543,305. 11	20,581,334,013. 98	2,186,461,890. 14	408,675,887. 93	1,777,788,002. 21
1924-25 . . . . .	19,218,410,171. 04	1,222,013,557. 34	20,440,423,728. 38	1,058,619,462. 17	1,199,529,717. 77	140,910,255. 60
1925-26 . . . . .	20,474,753,216. 73	568,883,040. 07	21,043,636,256. 80	1,256,343,015. 69	653,130,547. 27	603,212,498. 42
1926-27 . . . . .	21,028,214,408. 66	421,584,518. 18	21,449,798,926. 84	553,461,191. 93	147,301,521. 89	406,159,670. 04
			Totale . . . . .	+ 18,536,258,020. 48	+ 384,664,500. 07	+ 18,920,922,520. 55



L'aumento di lire 18,920,922,520.55 verificatosi nelle entrate effettive si ripartisce come segue fra i diversi titoli di cespiti:

	ACCERTAMENTI 1912-13	ACCERTAMENTI 1926-27	DIFFERENZE
Redditi patrimoniali dello Stato . . . . .	42,636,224. 03	361,765,814. 34	+ 319,129,590. 31
Contributi:			
<i>Imposte dirette</i> . . . . .	519,400,999. 39	6,163,395,451. 70	+ 5,643,994,452. 31
<i>Tasse sullo scambio della ricchezza</i> . . . . .	338,183,963. —	3,760,875,460. 50	+ 3,422,691,497. 50
<i>Imposte indirette sui consumi</i> . . . . .	683,048,664. 30	3,254,004,485. 43	+ 2,570,955,821. 13
<i>Monopoli industriali</i> . . . . .	423,127,458. 24	3,609,608,383. 68	+ 3,186,480,925. 44
<i>Chinino di Stato</i> . . . . .	2,899,190. 37	17,278,910. 93	+ 14,379,720. 56
<i>Lotto</i> . . . . .	111,591,929. 79	480,992,223. 95	+ 369,400,294. 16
Proventi dei servizi postali, telegrafici e telefonici. . . . .	165,346,322. 34	(a)	— 165,346,322. 34
Proventi di servizi pubblici minori . . . . .	37,283,520. 12	151,667,622. 07	+ 114,384,101. 95
Rimborsi e concorsi nelle spese . . . . .	88,185,961. 66	582,709,670. 75	+ 494,523,709. 09
Entrate diverse . . . . .	97,436,466. 65	3,060,268,382. 70	+ 2,962,831,916. 05
Entrate per reintegrazioni di fondi al bilancio passivo . . . . .	19,732,706. 40	—	— 19,732,706. 40
Alienazione di materie cedute da Governi ex-nemici in conto riparazioni . . . . .	—	7,229,520. 79	+ 7,229,520. 79
Totale . . . . .	2,528,873,406. 29	21,449,795,926. 84	+ 18,920,922,520. 55

(a) Nell'esercizio 1926-27, i servizi postali e telegrafici e quelli telefonici, formano due aziende autonome, con proprio bilancio.

Qui di seguito viene esposto l'andamento dei singoli proventi nei vari esercizi:

	1912-13	1913-14	1914-15	1915-16	1916-17
ENTRATE PRINCIPALI.					
IMPOSTE DIRETTE.					
Imposta sui terreni . . . . .	82,209	81,639	86,103	90,717	98,630
Imposta sui fabbricati . . . . .	108,215	112,833	122,868	132,630	135,428
Imposta sulla ricchezza mobile:					
per ruoli . . . . .	245,721	260,737	284,938	303,582	318,348
per ritenuta . . . . .	83,255	85,480	98,539	131,916	142,701
Contributo del centesimo di guerra . . . . .	—	—	—	51,052	219,376
Imposta sugli ultra-profitti di guerra . . . . .	—	—	—	—	408,227
Imposta sugli aumenti di patrimonio derivati dalla guerra . . . . .	—	—	—	—	—
Imposta sugli esenti dal servizio militare . . . . .	—	—	—	10,673	19,766
Imposta sul patrimonio . . . . .	—	—	—	—	—
Imposta sui proventi degli amministratori di società anonime e in accomandita per azioni . . . . .	—	—	—	308	3,224
Diritto di guerra sulle riscossioni degli affitti . . . . .	—	—	—	—	7,593
Imposta personale per i militari non combattenti . . . . .	—	—	—	—	4,637
Contributo personale straordinario di guerra . . . . .	—	—	—	—	—
Contributo sui terreni bonificati . . . . .	—	—	—	—	—
Imposta sui compensi ai dirigenti e procuratori di società . . . . .	—	—	—	—	—
Imposta complementare sui redditi e imposta 2% sui dividendi, interessi e premi . . . . .	—	—	—	—	—
Imposta 2, 5 e 15% sui dividendi, interessi e premi . . . . .	—	—	—	—	—
Imposta personale progressiva sui celibi . . . . .	—	—	—	—	—
	519,400	540,689	592,448	720,878	1,057,930

(a) Imposta complementare progressiva sul reddito complessivo.

1917-18

113,076

145,512

344,213

151,171

276,374

451,635

—

6,921

—

4,488

24,443

15,403

—

1,390

—

—

—

—

1,531,626

(b) Imposta c

	1917-18	1918-19	1919-20	1920-21	1921-22	1922-23	1923-24	1924-25	1925-26	1926-27
	Migliaia di lire									
1916-17										
	113,076	114,139	113,945	115,764	118,058	117,119	118,414	133,706	148,297	149,110
7 98,630	145,512	157,089	162,703	169,351	175,823	178,253	190,654	246,153	295,777	305,164
0 135,428										
	341,213	398,024	492,425	716,492	1,077,765	1,313,337	1,818,268	2,406,390	2,493,603	2,974,568
2 318,348	151,171	182,550	217,040	306,170	550,218	694,411	1,089,344	874,959	1,070,564	1,183,850
6 142,701	276,374	355,125	189,793	136,092	163,562	170,951	187,537	118,006	32,569	16,948
2 219,376	451,635	805,831	1,047,007	2,519,507	1,245,951	778,496	513,692	385,235	325,883	164,109
108,227	—	—			489,678	189,242	146,793	104,300	96,600	70,611
—	6,921	—	—	—	—	—	—	—	—	—
73 19,766	—	—	—	—	614,264	520,479	832,716	994,359	1,019,443	932,264
—	4,488	8,266	11,051	14,410	17,905	13,722	19,394	6,191	2,304	218
08 3,224	24,443	—	—	—	—	—	—	—	—	—
—	7,593	15,403	12,665	—	—	—	—	—	—	—
—	4,637	—	22,921	23,343	23,888	26,930	23,387	17,693	2,343	929
—	1,390	1,654	1,519	1,423	1,455	1,111	1,407	1,098	1,657	1,441
—	—	7,302	9,333	10,408	8,606	7,570	4,949	5,418	3,082	461
—	—	1	65,612	88,662	211,858	133,132	213,720	284,791	283,768	(a) 217,232
—	—	—	—	—	51,166	40,286	47,284	58,277	81,973	(b) 63,626
—	—	—	—	—	—	—	—	—	—	46,170
—	—	—	—	—	—	—	—	—	—	3,520
—	1,531,626	2,065,567	2,333,771	4,102,167	4,753,239	4,181,496	5,201,865	5,321,226	5,856,449	6,129,752
78 1,057,930										

(b) Imposta complementare sui redditi superiori a lire 10,000.

	1912-13	1913-14	1914-15	1915-16	1916-17	1917-18	1918-19
IMPOSTE SUI CONSUMI.							
Imposta sulla fabbricazione degli spiriti . . . . .	47,938	43,060	32,886	49,552	71,682	49,866	71,682
Imposta sulla fabbricazione dello zucchero . . . . .	124,196	139,359	125,928	158,434	195,856	169,596	195,856
Imposta sulla fabbricazione dell'olio di semi . . . . .	—	—	—	—	2,688	1,907	2,688
Imposta sulla fabbricazione dei saponi . . . . .	—	—	—	—	4,549	25,318	4,549
Altre imposte di fabbricazione . . . . .	46,523	47,600	44,053	50,847	46,853	33,159	46,853
Dogane e diritti marittimi (escluso il dazio sul grano) . . . . .	271,494	259,069	193,289	309,788	469,604	535,437	469,604
Imposta sulle concessioni di esportazione . . . . .	—	—	—	15,051	32,713	31,572	32,713
Imposta sulla vendita di oli minerali importati . . . . .	—	—	—	8,587	14,051	16,357	14,051
Tassa di consumo sul caffè . . . . .	—	—	—	—	2,838	23,002	2,838
Dazio addizionale sulle bevande alcoliche . . . . .	—	—	—	—	33,288	49,045	33,288
Dazi interni di consumo (esclusi quelli di Napoli, Roma, Palermo e Venezia) . . . . .	48,442	48,629	48,551	48,842	48,051	35,208	48,051
Imposta di produzione sui tessuti di lusso e sui guanti . . . . .	—	—	—	—	—	—	—
Imposta sul vino (quota spettante all'Erario) . . . . .	—	—	—	—	—	—	—
	538,593	537,717	444,707	641,101	922,170	970,467	1,035,170
MONOPOLI INDUSTRIALI.							
Tabacchi . . . . .	333,038	349,802	376,580	498,177	602,237	835,337	1,174,337
Salì . . . . .	90,064	90,191	91,327	109,060	122,475	122,525	120,000
Lotto (provento lordo) . . . . .	111,592	107,127	105,366	93,292	103,883	105,137	127,000
Apparecchi di accensione e fiammiferi . . . . .	—	—	—	—	17,400	64,332	94,000
Carte da giuoco . . . . .	—	—	—	—	—	2,244	4,000
Imposta sulle cartine e tubetti per sigarette . . . . .	—	—	—	—	—	—	—
	534,694	547,120	573,273	700,529	845,995	1,129,575	1,521,000

	1916-17	1917-18	1918-19	1919-20	1920-21	1921-22	1922-23	1923-24	1924-25	1925-26	1926-27
Migliaia di lire											
52	71,682	49,866	78,320	149,329	184,901	324,775	366,443	386,409	365,779	386,156	375,042
34	195,856	169,596	199,788	312,663	291,724	435,439	821,079	816,851	715,934	1,137,392	1,136,342
	2,688	1,907	1,661	4,080	5,749	6,783	7,092	8,474	8,279	8,011	8,326
	4,549	25,318	22,076	30,549	27,959	30,074	30,998	32,051	34,746	3,039	—
47	46,853	33,159	37,406	60,363	75,027	139,686	170,622	240,144	264,475	306,237	351,334
88	469,604	535,437	529,929	512,752	527,158	619,776	517,050	522,808	912,668	663,179	645,066
51	32,713	31,572	31,970	210	—	—	—	—	—	—	—
87	14,053	16,357	22,670	18,924	28,233	69,856	80,900	99,365	117,618	78,379	80,187
	2,838	23,002	24,936	3,201	—	74,293	208,237	201,560	251,094	246,421	260,563
	33,283	49,045	84,469	84,751	17,093	684	3,267	10,744	72,877	236,243	222,807
42	48,051	35,208	70	25	21	16	10	—	—	—	—
	—	—	—	28,059	79,552	59,472	53,391	—	—	—	—
	—	—	—	6	356,479	353,982	497,985	498,766	338,076	53,847	79,282
101	922,170	970,467	1,033,295	1,204,912	1,593,896	2,114,836	2,757,074	2,817,172	3,081,546	3,118,904	3,158,949
77	602,237	835,337	1,174,455	1,580,324	2,461,870	2,667,993	2,763,915	2,844,334	2,906,901	3,074,789	3,278,568
060	122,475	122,525	120,270	125,771	135,421	148,067	159,091	162,220	169,170	180,381	185,915
292	103,883	105,137	127,761	178,466	269,274	326,768	371,937	401,762	428,821	475,830	480,992
	17,401	64,332	94,482	117,034	167,740	179,220	167,900	110,559	110,770	125,118	134,328
	—	2,244	4,119	6,210	7,742	8,140	91	—	—	—	—
	—	—	—	—	—	—	—	—	—	1,334	10,797
529	845,990	1,129,575	1,521,087	2,007,805	3,042,047	3,330,188	3,462,934	3,518,875	3,615,662	3,857,452	4,090,600

	1912-13	1913-14	1914-15	1915-16	1916-17	1917-18
MONOPOLI COMMERCIALI.						
Monopolio di vendita del caffè . . . . .	—	—	—	—	—	—
Monopolio di vendita dei surrogati del caffè . .	—	—	—	—	—	—
Monopolio sulle lampadine elettriche . . . . .	—	—	—	—	—	—
	—	—	—	—	—	—
TASSE SUGLI AFFARI.						
Successioni . . . . .	50,273	50,451	51,756	65,058	75,882	
Manomorta . . . . .	5,525	6,017	5,780	6,647	6,605	83,331
Registro . . . . .	94,618	94,432	90,681	102,719	168,618	6,429
Bollo . . . . .	85,459	81,902	86,063	98,886	124,192	224,894
Surrogazione del registro e del bollo . . . . .	27,283	28,616	28,984	29,736	34,946	158,241
Ipoteche . . . . .	12,306	11,137	10,876	9,322	10,173	47,044
Concessioni governative . . . . .	13,796	14,139	13,888	12,364	12,150	13,524
Velocipedi, motocicli, automobili e autoseafi . .	6,278	7,237	8,622	9,429	10,638	15,903
Cinematografi, spettacoli di varietà e stabilimenti balneari . . . . .	—	—	2,125	3,745	5,054	7,589
Tassa di bollo sui gioielli . . . . .	—	—	—	—	—	7,134
Tassa di bollo sulle profumerie . . . . .	—	—	—	—	—	4,308
Tassa di bollo sulle specialità medicinali . . . .	—	—	—	—	—	17,469
Tassa di bollo sui conti di trattoria, caffè, bar e osterie . . . . .	—	—	—	—	—	—
Bollo sulle note e conti degli alberghi, locande e pensioni . . . . .	—	—	—	—	—	2,742
Tassa di bollo sui biglietti di tramvie, ecc. . . .	—	—	—	—	—	—
	—	—	—	—	—	—
<i>Da riportarsi . . . . .</i>	295,538	293,931	298,775	337,906	448,357	
						588,008

1916-17	1917-18	1918-19	1919-20	1920-21	1921-22	1922-23	1923-24	1924-25	1925-26	1926-27
	Migliaia di lire									
—	—	—	426,656	481,023	275,446	—	—	—	—	—
—	—	—	11,904	26,861	12,411	—	—	—	—	—
—	—	—	13,990	21,841	7,921	—	—	—	—	—
—	—	—	452,550	529,725	295,778	—	—	—	—	—
58 75,882										
47 6,635	83,331	129,453	159,996	190,309	247,162	305,189	256,568	116,674	71,833	87,337
19 168,618	6,429	6,553	6,785	7,471	8,292	11,117	11,367	12,759	14,847	19,047
86 124,192	224,894	272,281	453,713	511,549	573,483	713,349	765,372	900,076	1,018,444	1,073,914
36 34,946	158,241	215,407	343,693	678,720	349,510	395,110	455,625	504,646	577,919	612,098
22 10,173	47,044	54,390	78,264	112,309	116,505	113,893	139,088	187,856	273,754	323,048
64 12,159	13,524	21,634	53,053	75,111	76,458	67,137	101,408	164,382	198,801	212,516
29 10,638	15,903	18,169	35,416	48,188	50,840	56,793	78,904	97,113	118,793	166,960
45 5,051	7,589	15,904	36,205	90,544	74,262	78,050	89,386	105,277	118,588	102,029
—	7,134	8,917	14,393	17,520	16,172	17,498	33,860	47,464	51,314	56,861
—	4,308	7,673	17,887	24,873	14,886	8,566	—	—	—	—
—	—	—	—	—	—	—	8,986	—	—	—
—	17,469	22,203	39,238	43,760	45,122	40,587	9,094	—	—	—
—	2,742	3,557	4,620	5,286	4,907	4,785	12,980	13,916	16,787	16,086
—	—	—	—	—	—	—	22,428	35,503	39,160	14,434
—	—	37,396	40,830	35,784	25,230	364	2,296	26	444	246
906 443,357	588,608	813,537	1,284,093	1,841,424	1,602,829	1,812,438	1,987,359	2,185,692	2,500,684	2,684,576



	1912-13	1913-14	1914-15	1915-16	1916-17	1917-18	1918-19
<i>Riporto . . . . .</i>	295,538	293,931	298,775	337,906	448,357	588,608	8
Tassa di bollo sui biglietti e riscontri di trasporto sulle ferrovie . . . . .	—	—	—	—	—	—	—
Tassa di bollo sugli abbonamenti delle tramvie, della navigazione, sugli omnibus e sulle ferrovie concesse all'industria privata (legge 29 gennaio 1922, n. 40, articoli 1 e 7) . . . . .	—	—	—	—	—	—	—
Tassa di bollo nella quota di $\frac{1}{3}$ della tassa erariale sulle ferrovie concesse all'industria privata, sulle tramvie e sulle linee di navigazione interna . . . . .	—	—	—	—	—	—	—
Tassa di bollo sulle bottiglie e sui recipienti contenenti vini, liquori ed acque minerali . . . . .	—	—	—	—	—	—	—
Tassa di bollo sulle vendite di oggetti di lusso e comuni e tassa di bollo sugli scambi . . . . .	—	—	—	—	—	—	—
Abbonamenti e ingressi agli stabilimenti termali . . . . .	—	—	—	—	—	—	—
Diritto erariale per tassa di bollo sui pubblici spettacoli riscossa per conto dello Stato dalla Società Italiana degli Autori . . . . .	—	—	—	—	—	—	—
Diritto erariale sugli ingressi alle corse di cavalli . . . . .	—	—	—	—	—	—	—
Tassa di bollo sulle carte da giuoco . . . . .	—	—	—	—	—	—	—
Tassa sulle pagelle scolastiche . . . . .	—	—	—	—	—	—	—
Tassa di circolazione sui biglietti degli Istituti di emissione . . . . .	—	—	—	—	—	—	—
	295,538	293,931	298,775	337,906	448,357	588,608	8
<b>FERROVIE.</b>							
Prodotto netto delle ferrovie di Stato . . . . .	27,024	28,068	—	8,581	84,706	4	—
Tasse sul movimento ferroviario . . . . .	41,623	43,436	41,367	59,879	87,868	101,730	1
	68,647	71,504	41,367	68,460	172,574	101,734	1
<b>POSTE, TELEGRAFI E TELEFONI.</b>							
Prodotto netto dell'Azienda postale e telegrafica . . . . .	—	—	—	—	—	—	—
Prodotto netto dell'Azienda di Stato per i servizi telefonici . . . . .	—	—	—	—	—	—	—
	—	—	—	—	—	—	—

1916-17	1917-18	1918-19	1919-20	1920-21	1921-22	1922-23	1923-24	1924-25	1925-26	1926-27
	Migliaia di lire									
448,357	588,608	813,537	1,284,093	1,841,424	1,602,829	1,812,438	1,987,359	2,185,692	2,500,684	2,684,576
—	—	—	—	—	24,187	26,330	25,016	28,410	29,695	27,343
—	—	—	—	—	—	97	730	587	345	347
—	—	—	—	—	—	2,259	2,452	2,735	3,061	3,094
—	—	—	14,220	21,918	26,689	13,661	2,584	—	—	—
—	—	—	22	65,655	207,354	303,107	591,758	752,710	873,354	786,643
—	—	—	—	—	—	—	860	1,897	1,919	1,220
—	—	—	—	2,539	8,140	9,563	18,278	25,946	29,804	29,281
—	—	—	—	—	—	—	—	—	—	693
—	—	—	—	—	—	6,462	7,504	9,637	9,678	10,380
—	—	—	—	—	—	—	—	—	—	14,253
—	—	—	—	—	246,789	1,079	23,648	57,801	80,433	53,803
448,357	588,608	813,537	1,298,335	1,931,536	2,115,988	2,174,996	2,660,189	3,065,415	3,528,973	3,611,633
84,706	4	58	—	—	—	—	—	175,791	278,594	109,794
87,868	101,730	115,748	91,794	77,946	80,151	83,591	89,660	98,084	105,945	76,323
172,574	101,734	115,806	91,794	77,946	80,151	83,591	89,660	273,875	384,539	186,117
—	—	—	—	—	—	—	—	—	57,020	109,974
—	—	—	—	—	—	—	—	—	19,738	21,095
—	—	—	—	—	—	—	—	—	76,758	134,009

	1912-13	1913-14	1914-15	1915-16	1916-17	1917-18	1918-19
<b>SERVIZI POSTALI, TELEGRAFICI E TELEFONICI.</b>							
Poste . . . . .	123,313	126,586	120,507	162,406	209,608	220,476	220,476
Telegrafi . . . . .	26,614	26,983	33,635	36,877	37,222	43,449	43,449
Proventi radiotelegrafici . . . . .	—	—	—	—	—	—	—
Telefoni . . . . .	15,318	16,877	17,241	16,536	17,937	18,561	18,561
	165,245	170,446	171,383	215,819	264,767	282,486	282,486
Totale (escluso il dazio sul grano) . . . . .	2,122,117	2,161,407	2,121,953	2,684,693	3,711,794	4,604,499	5,000,000
Grano — dazio d'importazione . . . . .	141,114	83,593	17,181	19	43	5	5
Totale delle entrate principali . . . . .	2,263,231	2,245,000	2,139,134	2,684,712	3,711,807	4,604,504	5,000,000
<b>ENTRATE VARIE.</b>							
Contributo a favore dei mutilati, combattenti, ecc.	—	—	—	—	—	—	—
Zucchero di Stato . . . . .	—	—	—	—	3,091	27,684	27,684
Redditi patrimoniali dello Stato (escluse le ferrovie, poste, telegrafi e telefoni) . . . . .	15,612	16,708	15,955	16,851	17,296	20,773	20,773
Rimborsi e concorsi nelle spese . . . . .	88,186	92,745	99,677	127,457	118,127	124,279	124,279
Proventi e recuperi di portafoglio . . . . .	11,047	6,184	41,530	492,638	973,889	1,327,159	1,327,159
Quote di cambio per dazi d'importazione . . . . .	—	—	—	—	—	160,413	160,413
Altre entrate minori . . . . .	150,797	163,109	263,663	412,076	520,834	1,267,954	1,267,954
Entrate derivanti dallo stralcio della gestione approvvigionamenti e consumi alimentari . . . . .	—	—	—	—	—	—	—
<i>Da riportarsi . . . . .</i>	265,642	278,746	420,825	1,049,022	1,633,237	2,928,262	2,928,262

	1916-17	1917-18	1918-19	1919-20	1920-21	1921-22	1922-23	1923-24	1924-25	1925-26	1926-27
		Migliaia di lire									
6	209,608	220,476	220,243	214,819	306,925	382,198	435,841	518,012	591,396	—	—
7	37,222	43,449	56,529	90,263	134,560	146,941	138,141	144,174	165,758	—	—
	—	—	—	—	—	—	—	3,822	2,440	—	—
6	17,987	18,561	26,705	38,749	67,858	103,256	126,943	144,907	163,918	—	—
9	264,767	282,486	303,477	343,801	509,343	632,395	700,925	810,945	923,512	—	—
3	3,711,794	4,604,499	5,852,769	7,732,968	11,786,660	13,322,575	13,361,025	15,098,676	16,281,236	16,769,228	17,311,120
19	13	5	171	—	—	—	—	—	—	109,194	174,451
12	3,711,807	4,604,504	5,852,940	7,732,968	11,786,660	13,322,575	13,361,025	15,098,676	16,281,236	16,878,422	17,485,571
	—	—	—	—	—	333,620	423,157	418,778	215,644	55,474	33,643
	3,091	27,684	57,048	66,850	72,339	18,605	215	353	134	175	146
51	17,296	20,773	16,189	17,279	19,616	24,138	26,749	32,259	89,098	102,298	117,903
57	118,127	124,279	122,629	128,238	153,903	222,609	265,400	279,536	390,242	525,213	582,710
38	973,889	1,327,159	573,983	3,558,760	3,541,000	1,014,761	500,000	—	—	—	—
	—	160,413	218,259	224,837	368,648	1,058,863	1,207,879	1,159,280	1,402,723	2,111,136	1,930,199
76	520,834	1,267,954	1,810,380	2,049,663	1,398,207	1,062,873	870,214	1,341,553	1,420,536	1,314,260	1,241,257
	—	—	—	—	—	—	814,219	197,539	78,479	18,974	16,267
22	1,633,237	2,928,262	2,798,488	6,045,627	5,553,713	3,735,469	4,107,833	3,429,298	3,596,856	4,127,530	3,922,125

	1912-13	1913-14	1914-15	1915-16	1916-17	1917-18	1918
<i>Riporto . . .</i>	265,642	278,746	420,825	1,049,022	1,633,237	2,928,262	2,798,
Entrate del Provveditorato generale dello Stato .	—	—	—	—	—	—	—
Alienazione dei materiali residuati dalla guerra .	—	—	—	—	—	—	—
Entrate dei territori annessi in virtù dei trattati di pace . . . . .	—	—	—	—	—	—	—
Alienazione di materie avute dai Governi di Germania e d'Austria in conto riparazioni . . . .	—	—	—	—	—	—	—
Rimborso spese per il traffico marittimo . . . .	—	—	—	—	—	—	1,024,
Entrate derivanti dallo stralcio della gestione del traffico marittimo . . . . .	—	—	—	—	—	—	—
<b>Totale . . .</b>	<b>265,642</b>	<b>278,746</b>	<b>420,825</b>	<b>1,049,022</b>	<b>1,633,237</b>	<b>2,928,262</b>	<b>3,822,</b>
<b>Totale generale . . .</b>	<b>2,528,873</b>	<b>2,523,746</b>	<b>2,559,959</b>	<b>3,733,734</b>	<b>5,345,044</b>	<b>7,532,766</b>	<b>9,675</b>

1916-17	1917-18	1918-19	1919-20	1920-21	1921-22	1922-23	1923-24	1924-25	1925-26	1926-27
Migliaia di lire										
1,633,237	2,928,262	2,798,488	6,045,627	5,553,713	3,735,469	4,107,833	3,429,298	3,596,856	4,127,530	3,922,125
—	—	—	—	—	—	—	123,958	—	—	—
—	—	—	920,595	545,192	470,144	343,140	194,400	112,214	28,450	34,775
—	—	—	—	138,147	282,412	287,967	145,906	—	—	—
—	—	—	1,000	225,010	673,371	550,205	405,046	450,004	9,210	7,230
—	—	1,024,417	507,299	571,377	1,216,637	153,378	—	114	24	95
—	—	—	—	—	—	—	1,184,050	—	—	—
1,633,237	2,928,262	3,822,905	7,474,521	7,033,439	6,378,033	5,442,523	5,482,658	4,159,188	4,165,214	3,964,225
5,345,044	7,532,766	9,675,845	15,207,489	18,820,099	19,700,608	18,803,548	20,581,334	20,440,424	21,043,636	21,449,796

b) *Le spese effettive.*

Le spese effettive, ordinarie e straordinarie, sono state accertate, alla chiusura dello esercizio 1926-27, in lire 21,014,058,161.33 e poichè nell'esercizio 1912-13 le spese medesime risultarono in lire 2,786,365,394.58, si ha, per il tredicennio in esame, un incremento di lire 18,227,692,766.75 determinatosi come segue nel corso del periodo medesimo:

## Spese effettive accertate negli esercizi dal 1912-13 al 1926-27.

ESERCIZI FINANZIARI	ACCERTAMENTI			DIFFERENZE DI CIASCUN ESERCIZIO SUL PRECEDENTE		
	Spese ordinarie	Spese straordinarie	Totale delle spese effettive	Spese ordinarie	Spese straordinarie	Totale delle spese effettive
1912-13 . . . . .	2.104,493,988. 58	681,871,406. —	2,786,365,394. 58	—	—	—
1913-14 . . . . .	2,202,695,031. 47	484,966,086. 28	2,687,661,117. 75	+ 98,201,042. 89	- 196,905,319. 72	- 98,704,276. 83
1914-15 . . . . .	2,645,016,302. 16	2,750,380,882. 53	5,395,397,184. 69	+ 442,321,270. 60	+ 2,255,414,796. 25	+ 2,707,736,066. 94
1915-16 . . . . .	3,180,332,452. 79	7,444,909,399. 91	10,625,241,852. 70	+ 535,316,150. 63	+ 4,694,528,517. 38	+ 5,229,844,668. 01
1916-17 . . . . .	4,192,853,216. 78	13,402,406,136. 55	17,595,259,353. 33	+ 1,012,520,763. 99	+ 5,957,496,736. 64	+ 6,970,017,500. 63
1917-18 . . . . .	5,303,406,258. 31	19,995,401,158. —	25,298,807,416. 31	+ 1,110,553,041. 53	+ 6,592,995,021. 45	+ 7,703,548,062. 98
1918-19 . . . . .	5,840,056,813. 63	26,611,519,324. 99	32,451,576,138. 62	+ 536,650,555. 32	+ 6,616,118,166. 99	+ 7,152,768,722. 31
1919-20 . . . . .	11,038,129,608. 79	12,055,287,101. 33	23,093,416,710. 12	+ 5,198,072,795. 16	- 14,556,232,223. 66	- 9,358,159,428. 50
1920-21 . . . . .	15,008,016,785. 37	21,224,125,374. 25	36,229,142,159. 62	+ 3,969,887,176. 58	+ 9,105,838,272. 92	+ 13,135,725,449. 50
1921-22 . . . . .	13,490,095,812. 07	24,970,968,688. 56	38,461,064,500. 63	- 1,517,920,973. 30	+ 749,843,314. 31	- 768,077,658. 99
1922-23 . . . . .	12,729,700,226. 87	9,102,682,448. 24	21,832,382,675. 11	- 760,395,555. 20	- 12,868,286,240. 32	- 13,628,681,825. 52
1923-24 . . . . .	13,071,227,696. 66	7,928,536,014. 76	20,999,763,711. 42	+ 314,527,460. 79	- 1,174,146,433. 48	- 859,618,963. 69
1924-25 . . . . .	14,417,443,050. 21	5,605,737,644. 25	20,023,180,694. 46	+ 1,346,215,353. 55	- 2,322,798,370. 51	- 976,583,016. 96
1925-26 . . . . .	14,000,310,855. 44	6,574,938,057. 49	20,575,248,912. 93	- 417,132,194. 77	+ 969,200,413. 24	+ 552,068,218. 47
1926-27 . . . . .	15,233,573,300. 74	5,780,484,800. 59	21,014,058,161. 33	+ 1,233,262,445. 30	- 794,453,196. 90	+ 438,809,248. 40
			Totale . . . . .	+ 13,129,079,312. 16	+ 5,088,612,454. 59	+ 18,227,692,766. 75



Nel prospetto che segue si riportano le spese accertate negli esercizi 1912-13 al 1926-27 per

Spese per interessi sui

	1912-13	1913-14	1914-15	1915-16	1916-17	1917-18	1918-19
1. — Debiti perpetui . . . . .	359,637,848. 34	359,623,486. 27	359,619,868. 43	359,632,115. 68	532,001,809. 68	884,228,612. 21	1,028,078,618. 85
2. — Debiti redimibili . . . . .	89,997,396. 90	89,330,604. 35	111,142,859. 85	250,516,940. 45	244,424,594. 72	160,101,323. 25	159,376,352. 20
3. — Obbligazioni delle Venezie . .	—	—	—	—	—	—	—
4. — Obbligazioni 7 per cento, collocate negli Stati Uniti. . .	—	—	—	—	—	—	—
5. — Buoni del tesoro ordinari. . .	7,383,231. 44	10,016,633. 94	14,104,562. 13	20,170,595. 96	84,456,642. 96	181,293,363. 19	403,491,966. 88
6. — Buoni del tesoro a lunga scadenza . . . . .	952,175.—	898,275.—	842,625.—	784,875.—	725,200.—	663,425.—	599,375.—
7. — Buoni del tesoro triennali, quinquennali, settennali e novennali . . . . .	24,619,139. 60	38,320,594. 12	49,013,380.—	63,840,404. 36	106,670,622. 03	168,693,353. 30	206,280,300.—
8. — Conti correnti col tesoro. . .	2,071,718. 91	2,138,395. 95	393,860. 79	41,618. 27	44,123. 29	5,210,581. 04	18,311,153. 21
9. — Istituti di emissione . . . . .	—	—	4,024,583. 33	8,020,000.—	8,724,999. 99	13,675,000.—	18,071,180.—
10. — Certificati ferroviari di credito.	30,306,959. 59	30,441,652. 91	30,191,565. 46	28,228,750. 43	27,588,041. 66	26,799,845. 53	26,310,182. 70
11. — Interessi sui titoli del debito pubblico prebellico austriaco.	—	—	—	—	—	—	—
Totale del debito interno . . .	514,968,469. 78	530,769,642. 54	569,333,304. 99	731,235,300. 15	1,004,636,034. 33	1,440,665,503. 52	1,860,519,728. 84
12. — Buoni del tesoro speciali ed aperture di credito all'estero.	—	—	—	3,885,250.—	143,196,762. 75	243,772,266. 76	764,000,000.—
Totale generale . . .	514,968,469. 78	530,769,642. 54	569,333,304. 99	735,120,550. 15	1,147,832,797. 08	1,684,437,770. 28	2,624,519,728. 84

(a) Compresa fra i debiti redimibili.

1926-27 per interessi sui debiti pubblici:

interessi sui debiti dello Stato.

	1917-18	1918-19	1919-20	1920-21	1921-22	1922-23	1923-24	1924-25	1925-26	1926-27
884,228,612. 21	1,028,078,618. 85	1,531,161,765. 78	2,097,924,934. 79	2,078,078,810. 86	2,077,220,374. 83	2,074,896,494. 06	2,084,473,789. 93	2,086,038,342. 59	2,587,853,962. 18	
160,101,323. 25	159,376,952. 20	158,380,334. 67	157,402,822. 07	156,361,020. 17	155,292,876. 35	133,325,734.—	168,144,437. 70	204,362,076. 42	205,178,834. 74	
—	—	—	—	—	—	26,250,000.—	98,569,734.—	43,086,538. 75	(a)	
—	—	—	—	—	—	—	—	95,000,000.—	147,060,584. 37	
181,293,363. 19	403,491,966. 88	726,606,466. 69	529,249,504. 83	1,191,935,832. 26	1,445,608,463. 70	1,233,274,414. 04	1,064,946,581. 06	839,627,109. 41	995,626,366. 67	
663,425.—	599,375.—	533,225.—	464,625.—	393,750.—	320,425.—	244,475.—	165,725.—	84,350.—	—	
168,693,353. 30	206,280,300.—	312,300,000.—	265,924,660.—	334,182,000.—	381,345,000.—	661,333,642. 50	608,069,908. 12	651,068,733. 75	635,400,000.—	
5,210,581. 04	18,311,153. 21	37,265,358. 05	55,790,422. 86	32,000,000.—	23,837,325. 37	27,043,778. 07	35,000,000.—	110,004,682. 99	130,000,000.—	
13,675,000.—	18,071,180.—	20,742,126. 29	21,400,000.—	21,400,000.—	21,343,137. 20	20,706,229. 25	20,568,544. 90	21,250,000.—	21,250,000.—	
26,799,845. 53	26,310,182. 70	25,802,982. 22	25,277,611. 98	24,733,419. 79	24,169,732. 58	23,585,855. 67	22,981,061. 60	22,354,595. 89	21,705,697. 68	
—	—	—	—	12,000,000.—	5,200,000.—	6,000,000.—	2,000,000.—	2,000,000.—	2,000,000.—	
1,440,665,503. 52	1,860,519,728. 84	2,812,732,258. 70	3,133,434,581. 53	3,851,084,833. 08	4,134,337,335. 03	4,206,660,622. 59	4,044,919,782. 31	4,074,876,429. 80	4,746,075,445. 61	
243,772,266. 76	764,000,000.—	1,161,235,560.—	972,000,000.—	1,000,000,000.—	1,100,000,000.—	1,152,700,000.—	1,200,000,000.—	5,512,264. 22	—	
1,684,437,770. 28	2,624,519,728. 84	3,973,967,818. 70	4,105,434,581. 53	4,851,084,833. 08	5,234,337,335. 03	5,359,360,622. 59	5,244,919,782. 31	4,080,388,694. 02	4,746,075,445. 54	

## II. — Le entrate e le spese per « Costruzione di strade ferrate ».

Dal 1912-13 al 1926-27, nella categoria « Costruzione di strade ferrate » furono accertate spese per l'ammontare complessivo di lire 2,282,662,424.02.

A tale onere si fece fronte per lire 2,014,414,865.89 con le entrate speciali inserite nella stessa categoria e per la differenza, cioè per lire 268,247,558.13, con le entrate effettive del bilancio.

Lo svolgimento delle entrate e delle spese di cui trattasi, risulta dal seguente prospetto:

**Entrate per costruzione di strade ferrate accertate negli esercizi  
dal 1912-13 al 1926-27.**

ESERCIZIO	Somme ricavate mediante accensione di debiti	Somme anticipate dalla Cassa depositi e prestiti per la costruzione di 800 km. di ferrovia a sezione ridotta in Sicilia	Concorso di corpi morali interessati nella costruzione di strade ferrate complementari	Ricuperi di fondi	TOTALE
1912-13. . . . .	49,813,157. 22	—	166,994. 41	19,848. 37	50,000,000. —
1913-14. . . . .	49,825,599. 97	—	173,598. 38	801. 65	50,000,000. —
1914-15. . . . .	68,610,000. —	—	78,475. 04	58,166. 83	68,746,641. 87
1915-16. . . . .	53,150,825. 70	—	293,637. 76	81,536. 54	53,526,000. —
1916-17. . . . .	37,606,977. 90	—	860,103. 57	8,318. 53	38,475,400. —
1917-18. . . . .	29,798,929. 56	—	183,515. 50	17,554. 94	30,000,000. —
1918-19. . . . .	1,835,928. 02	—	145,696. 67	18,375. 31	2,000,000. —
1919-20. . . . .	53,801,816. 46	—	157,826. 44	70,357. 10	54,030,000. —
1920-21. . . . .	4,573,234. 48	—	179,591. 14	247,174. 38	5,000,000. —
1921-22. . . . .	392,470,420. 60	—	184,451. 71	345,127. 69	393,000,000. —
1922-23. . . . .	292,046,577. 62	70,000,000. —	92,902. 06	225,520. 32	362,365,000. —
1923-24. . . . .	337,264,036. 99	70,000,000. —	92,271. 24	43,691. 77	407,400,000. —
1924-25. . . . .	219,389,938. 93	30,000,000. —	171,105. 60	310,779. 49	249,871,824. 02
1925-26. . . . .	244,058,613. 09	—	68,591. 94	5,872,794. 97	250,000,000. —
1926-27 (a). . . . .	—	—	—	—	—
<b>Totale . . . . .</b>	<b>1,834,246,056. 54</b>	<b>170,000,000. —</b>	<b>2,848,761. 46</b>	<b>7,320,047. 89</b>	<b>2,014,414,865. 89</b>

(a) Nell'esercizio 1926-27 è stata soppressa la categoria speciale di entrate e di spese per costruzione di strade ferrate, provvedendosi a queste ultime con i mezzi normali di bilancio.

**Spese per costruzione di strade ferrate accertate negli esercizi  
dal 1912-13 al 1926-27.**

ESERCIZIO	Spese diverse per costruzione di strade ferrate	Spese per studi, progetti, direzione e sorveglianza delle nuove costruzioni ferroviarie	Compensi e sussidi al personale addetto alle costruzioni ferroviarie	TOTALE
1912-13 . . . . .	46,500,000. —	3,500,000. —	—	50,000,000. —
1913-14 . . . . .	45,500,000. —	4,500,000. —	—	50,000,000. —
1914-15 . . . . .	64,760,000. —	4,500,000. —	—	69,260,000. —
1915-16 . . . . .	48,960,200. —	4,500,000. —	—	53,460,200. —
1916-17 . . . . .	35,813,800. —	2,500,000. —	161,600. —	38,475,400. —
1917-18 . . . . .	20,428,400. —	9,250,000. —	321,600. —	30,000,000. —
1918-19 . . . . .	2,000,000. —	—	—	2,000,000. —
1919-20 . . . . .	44,800,000. —	9,000,000. —	230,000. —	54,030,000. —
1920-21 . . . . .	5,000,000. —	—	—	5,000,000. —
1921-22 . . . . .	362,800,000. —	30,000,000. —	200,000. —	393,000,000. —
1922-23 . . . . .	365,000,000. —	15,000,000. —	165,000. —	380,165,000. —
1923-24 . . . . .	369,220,000. —	38,000,000. —	180,000. —	407,400,000. —
1924-25 . . . . .	202,266,824. 02	47,450,000. —	155,000. —	249,871,824. 02
1925-26 . . . . .	226,265,000. —	17,430,000. —	6,305,000. —	250,000,000. —
1926-27 (a) . . . . .	214,545,681. —	28,554,319. —	6,900,000. —	250,000,000. —
Totale . . . . .	2,053,859,905. 02	214,184,319. —	14,618,200. —	2,282,662,424. 02

(a) Vedi annotazione al prospetto precedente.

## Spese diverse per costruzioni di strade ferrate

negli eser

COSTRUZIONE DI STRADE FERRATE	1912-13	1913-14	1914-15	1915-16	1916-17	1917-18	1918-19
Imprevisti, spese di liti e arbitraggi . . . . .	980,000	2,200,000	600,000	3,629,200	138,400	138,400	—
Studi per nuove ferrovie principali . . . . .	200,000	—	—	—	—	100,000	—
Cunco-Ventimiglia . . . . .	9,100,000	4,740,000	7,300,000	1,000,000	2,000,000	3,800,000	—
Fossano-Mondovi-Ceva . . . . .	2,900,000	4,420,000	7,600,000	6,000,000	4,150,000	—	—
Tronco di raccordo della stazione di Ronco col tronco Arquata-Tortona . . . . .	800,000	1,500,000	2,000,000	2,000,000	700,000	800,000	—
Poggio Rusco-Verona . . . . .	1,310,000	700,000	600,000	800,000	200,000	—	—
Spilimbergo-Gemona . . . . .	400,000	—	—	155,000	—	—	—
Sant'Arcangelo-Urbino . . . . .	2,000,000	250,000	—	1,200,000	1,050,000	600,000	—
Linea di circonvallazione di Roma . . . . .	1,560,000	1,500,000	—	—	—	—	—
Direttissima Roma-Napoli . . . . .	13,450,000	15,000,000	19,500,000	14,000,000	7,000,000	1,690,000	—
Ferrovie della Calabria . . . . .	2,800,000	2,810,000	—	—	—	—	—
Ferrovie complementari e ferrovie secondarie della Sicilia . . . . .	11,000,000	6,500,000	9,000,000	10,000,000	8,000,000	7,000,000	2,000,000
Raccordo S. Stefano Belbo fra le linee Brà-Nizza e San Giuseppe-Acqui . . . . .	—	1,000,000	—	—	—	—	—
Direttissima Genova-Tortona . . . . .	—	4,880,000	950,000	1,700,000	1,000,000	1,800,000	—
Montebelluna-Susegana; Udine-Maiano; Sacile-Pinzano e Vittorio-Ponte nelle Alpi . . . . .	—	—	11,460,000	3,026,000	3,475,400	—	—
Opere complementari della ferrovia Fornovo-Borgo San Donnino . . . . .	—	—	150,000	950,000	—	500,000	—
Lavori complementari sulle ferrovie in corso di costruzione a cura diretta dello Stato . . . . .	—	—	5,600,000	—	—	—	—
<i>Da riportarsi . . . . .</i>	46,500,000	45,500,000	64,760,000	44,460,200	27,713,800	16,428,400	2,000,000

negli esercizi finanziari dal 1912-13 in poi.

1917-18	1918-19	1919-20	1920-21	1921-22	1922-23	1923-24	1924-25	1925-26	1926-27	TOTALE
138,400	—	—	—	—	110,000	4,120,000	115,000	305,000	—	12,336,000
100,000	—	200,000	—	—	30,000	94,000	—	—	—	624,000
3,800,000	—	1,400,000	—	13,436,771	8,080,000	4,000,000	2,650,000	9,000,000	4,200,000	70,706,771
—	—	2,630,000	5,000,000	17,410,000	4,800,000	6,000,000	9,500,000	10,200,000	—	80,010,500
800,000	—	570,000	—	3,000,000	620,000	48,000	300,000	—	—	12,338,000
—	—	1,000,000	—	990,000	1,130,000	4,210,000	700,000	—	—	11,640,000
—	—	1,220,000	—	—	50,000	700,000	20,000	—	—	2,545,000
600,000	—	2,000,000	—	16,240,000	14,450,000	9,000,000	5,500,000	4,000,000	—	58,190,000
—	—	1,000,000	—	11,697,541	4,310,000	6,000,000	3,000,000	1,695,000	—	30,762,541
1,690,000	—	5,000,000	—	65,596,943	41,870,000	50,000,000	38,980,000	64,000,000	80,000,000	416,086,943
—	—	380,000	—	64,500	320,000	977,000	—	—	—	7,351,500
7,000,000	2,000,000	11,000,000	—	27,142,036	116,890,000	50,713,115	31,602,312	5,565,000	2,200,000	298,612,463
—	—	—	—	—	—	—	—	—	—	1,000,000
1,800,000	—	2,000,000	—	3,550,000	4,330,000	4,000,000	700,000	2,500,000	100,000	27,510,000
—	—	4,000,000	—	67,752,403	54,850,000	20,000,000	10,850,000	20,000,000	1,900,000	197,313,803
500,000	—	400,000	—	—	—	—	—	—	—	2,000,000
—	—	—	—	—	210,000	—	—	—	—	5,810,000
16,428,400	2,000,000	32,800,000	5,000,000	226,880,194	252,050,000	159,862,115	103,917,312	117,265,000	88,400,000	1,234,837,521

## Segue Spese diverse per costruzioni di strade ferrate

COSTRUZIONE DI STRADE FERRATE	1912-13	1913-14	1914-15	1915-16	1916-17	1917-18	1918-19
<i>Riporto . . .</i>	46,500,000	45,500,000	64,760,000	44,460,200	27,713,800	16,428,400	
Direttissima Firenze-Bologna	—	—	—	4,000,000	3,400,000	4,000,000	2,000,000
Completamento della ferrovia Aulla-Lucca . . . . .	—	—	—	500,000	5,000,000	—	—
Tronchi Ostiglia-Legnago e Legnago-Poiana del Granfion . . . . .	—	—	—	—	—	—	—
Villa Santina-Ampezzo . .	—	—	—	—	—	—	—
Ostiglia-Treviso . . . . .	—	—	—	—	—	—	—
Ferrovia del Predil . . . . .	—	—	—	—	—	—	—
Rettifica delle linee della Val-sugana dall'ex confine austriaco . . . . .	—	—	—	—	—	—	—
Savona-Altare-San Giuseppe Cairo . . . . .	—	—	—	—	—	—	—
Completamento linea Palmadova-Cervignano . . . . .	—	—	—	—	—	—	—
Completamento della linea Faenza-Russi . . . . .	—	—	—	—	—	—	—
Esercizio provvisorio della linea Granatani-Barcellona.	—	—	—	—	—	—	—
Lavori patrimoniali sulle linee e stazioni di Venezia e Trieste . . . . .	—	—	—	—	—	—	—
<b>Totale . . .</b>	<b>46,500,000</b>	<b>45,500,000</b>	<b>64,760,000</b>	<b>48,960,200</b>	<b>35,813,800</b>	<b>20,428,400</b>	<b>2,000,000</b>

effettuate

effettuate negli esercizi dal 1912-13 al 1926-27.

1917-18	1918-19	1919-20	1920-21	1921-22	1922-23	1923-24	1924-25	1925-26	1926-27	TOTALE
16,428,400	2,000,000	32,800,000	5,000,000	226,880,194	252,050,000	159,862,115	103,917,312	117,265,000	88,400,000	1,234,837,521
4,000,000	—	3,000,000	—	81,140,000	35,990,000	162,714,885	60,000,000	84,000,000	121,600,000	559,544,885
—	—	3,000,000	—	14,779,806	21,490,000	12,520,000	1,930,000	5,000,000	1,945,681	66,165,487
—	—	6,000,000	—	—	—	—	—	—	—	6,000,000
—	—	—	—	5,000,000	—	23,000	—	—	—	5,023,000
—	—	—	—	15,000,000	5,470,000	15,200,000	5,669,512	9,000,000	—	50,339,512
—	—	—	—	15,000,000	—	—	—	—	—	15,000,000
—	—	—	—	5,000,000	—	—	—	—	—	5,000,000
—	—	—	—	—	50,000,000	10,000,000	2,750,000	11,000,000	2,600,000	76,350,000
—	—	—	—	—	—	1,400,000	—	—	—	1,400,000
—	—	—	—	—	—	6,000,000	—	—	—	—
—	—	—	—	—	—	1,500,000	1,000,000	—	—	2,500,000
—	—	—	—	—	—	—	27,000,000	—	—	27,000,000
20,428,400	2,000,000	44,800,000	5,000,000	362,800,000	365,000,000	369,220,000	202,266,824	226,265,000	214,545,681	2,049,160,405



### III. — Le entrate e le spese per movimento di capitali.

Le entrate della categoria « Movimento di capitali » sono salite, nel periodo dal 1912-1913 al 1926-27, da lire 611,525,876.97 a lire 5,168,198,493.36, mentre le spese sono state accertate in lire 350,749,947.17 nell'esercizio 1912-13, ed in lire 3,578,414,986.42 nell'esercizio 1926-27.

Nei prospetti che seguono viene dimostrato l'andamento di tali entrate e di tali spese distintamente per titoli di cespiti e di passività.

Entrate per "Movimento di capitali", accertate negli esercizi finanziari dal 1912-13 al 1926-27.

ESERCIZI FINANZIARI	Vendita di beni ed affiancamento di canoni	Accensione di debiti	Riscossione di crediti	Prelevamenti dalla cassa per anticipazioni varie	Rimborso di somme anticipate dal Tesoro	Diverse	TOTALE della Categoria II Movimento di capitali
1912-13	6,031,626.32	488,452,290.53	—	81,994,004.74	22,040,043.48	15,007,812.90	611,525,876.97
1913-14	8,383,654.33	249,399,410.96	5,000,000. »	(c) 215,428,947.61	22,434,615.74	15,481,354.20	516,127,882.84
1914-15	6,553,274.43	1,246,054,346.21	447,359.69	31,024,004.74	23,980,482.10	20,029,278.42	1,328,388,535.50
1915-16	3,416,965.31	7,989,103,530.38	438,000.96	6,524,004.74	25,248,818.49	16,323,299.88	8,041,254,619.76
1916-17	2,824,099.72	11,682,708,453.30	14,345.09	2,524,004.74	31,035,257.35	28,196,198.08	11,717,390,448.28
1917-18	7,235,074.87	12,761,236,799.85	426,889.21	2,524,004.74	28,139,227.83	19,551,700.62	12,819,116,857.15
1918-19	5,177,282.51	12,300,153,306.07	33,599.03	2,524,004.74	28,907,832.09	32,455,228.90	12,290,251,353.34
1919-20	6,102,285.84	21,538,945,487.21	227,747.90	2,524,004.74	120,258,716.37	34,134,645.49	21,700,249,087.55
1920-21	2,862,387.85	3,918,300,132. »	1,710,848.30	—	42,161,306.93	68,813,451.87	4,034,851,726.45
1921-22	3,058,909.07	4,611,411,425.56	477,891.21	—	42,876,774.11	(b) 198,382,455.33	4,886,297,455.28
1922-23	4,854,690.48	4,654,116,000.42	665,286.12	—	57,586,085.18	(c) 192,278,528.31	4,309,506,190.51
1923-24	42,106,962.62	4,703,680,190.92	613,665.11	—	75,242,373.09	(d) 166,733,774. »	4,988,373,965.74
1924-25	8,246,284.72	5,869,707,952.37	1,211,400.33	—	86,922,248.03	(e) 521,757,676.18	6,487,815,621.64
1925-26	48,836,428.40	4,056,089,507.82	1,237,579.12	—	86,544,279.50	(f) 54,329,694.01	4,247,657,688.85
1926-27	40,067,731.27	4,517,093,277.98	516,630.74	—	152,599,236.30	458,003,187.07	5,168,198,493.36
Totale	135,862,708.35	100,452,599,720.58	13,040,762.84	345,067,610.79	845,887,635.99	1,842,284,265.29	1,63,691,842,703.81

(a) Lire 146,602,081,38, riflettono le somme prelevate dalla Cassa per far fronte alle spese dipendenti dalla spedizione militare in Tripolitania e in Cirenaica, e iscritte per lire 109,612,061.61 nel bilancio del Ministero della guerra e per lire 36,990,019.77 in quello della marina.

(b) Lire 144,995,077.17 concernono il ricavo dalla cessione di materiali, derrate e indumenti effettuata dalle amministrazioni militari ad altre amministrazioni ed a privati.

(c) Lire 110,839,271.11 come alla precedente annotazione (b).

(d) Lire 35,242,109.91 come alla precedente annotazione (b), lire 53,130,300 corrispondono al valore nominale di monete di bronzo e di nichelio emesse nell'esercizio e lire 54,102,461.20 la somma recuperata dal Governo austriaco in conto del prestito di lire 68,000,000 concesso dall'Italia per il risorgimento economico di quella Nazione.

(e) Lire 288,993,300 riflettono la emissione di monete di bronzo e di nichelio; lire 193,000,000 il ricupero dalla Società delle strade ferrate del Mediterraneo delle anticipazioni ad essa concesse per la costruzione delle ferrovie Calabro-Lucane e lire 13,897,538.80 il ricupero del saldo del prestito concesso al Governo austriaco come alla precedente annotazione (d).

(f) Compresa lire 400,000,000 per importo di monete d'argento da lire 5 e 10 da emettere ai sensi dell'articolo 2 del Regio decreto 7 settembre 1926, n. 1506, in sostituzione dei biglietti di Stato da lire 5 e 10.

## Spese per " Movimento di capitali ,, accertate

negli esercizi

ESERCIZI FINANZIARI	Estinzione di debiti	Riscatto di ferrovie	Anticipazioni all'Azienda delle Ferrovie dello Stato	Anticipazioni all'Azienda di Stato per i servizi telefonici	Versamento alla Ca per l'ammortamento del debito pubblico interno dello Stato
1912-13 . . . . .	94,567,431. 59	42,007,346. 66	164,000,000. —	—	—
1913-14 . . . . .	79,011,447. 07	33,590,323. 95	150,000,000. —	—	—
1914-15 . . . . .	70,592,043. 49	14,767,158. 65	154,000,000. —	—	—
1915-16 . . . . .	1,753,585,333. 29	4,266,675. 88	113,000,000. —	—	—
1916-17 . . . . .	<sup>(a)</sup> 3,759,954,300. 10	4,032,243. 55	75,000,000. —	—	—
1917-18 . . . . .	8,044,973,924. 23	18,025,453. 61	75,000,000. —	—	—
1918-19 . . . . .	278,049,696. 93	11,401,631. 22	416,380,000. —	—	—
1919-20 . . . . .	<sup>(b)</sup> 3,428,984,999. 05	10,674,223. 68	975,002,865. 84	—	—
1920-21 . . . . .	614,001,875. 70	167,728,506. 22	320,000,000. —	—	—
1921-22 . . . . .	955,033,682. 63	7,521,479. 63	416,891,350. 40	—	—
1922-23 . . . . .	848,055,256. 32	26,102,332. 17	915,000,000. —	—	—
1923-24 . . . . .	<sup>(c)</sup> 2,043,623,708. 10	31,384,528. 71	950,000,000. —	—	—
1924-25 . . . . .	1,270,206,544. 01	14,002,294. 80	390,000,000. —	—	—
1925-26 . . . . .	867,804,095. 69	7,876,294. 89	837,000,000. —	—	—
1926-27 . . . . .	1,373,822,283. 17	51,188,689. 51	627,000,000. —	100,000,000. —	935,737,765. 5
Totale . . . . .	18,481,766,517. 87	444,569,183. 13	6,578,274,316. 24	100,000,000. —	935,737,765. 5

- (a) Di cui 2,510 milioni per estinzione anticipata di obbligazioni del Prestito nazionale 5 % di cui al Regio decreto 22 dicembre 1915, n. 1800 presentate per acquisto di titoli del IV Prestito nazionale.  
 (b) Di cui 3066 milioni per estinzione anticipata di buoni del Tesoro triennali e quinquennali versati per acquisto di titoli del VI Prestito nazionale.  
 (c) Di cui 1791 milioni per rimborso di buoni del Tesoro triennali e quinquennali.

- (d) Compresi 11  
 (e) Di cui 120  
 (f) Di cui 70 m  
 (g) Compresi 10

accertate

negli esercizi finanziari dal 1912-13 al 1926-27.

	Versamento alla Cassa per l'ammortamento del debito pubblico interno dello Stato	Reintegrazioni alla Cassa in dipendenza di anticipazioni varie	Versamenti a costituzione di fondi speciali	Accensione di crediti	Diverse	TOTALE
—	—	4,306,677. 20	—	5,100,000. —	40,768,794. 72	350,749,947. 17
—	—	833,230. 27	—	12,700,000. —	45,075,764. 51	321,210,765. 80
—	—	867,962. 89	800,015. 45	6,029,674. 80	152,884,258. 43	399,941,113. 63
—	—	956,763. 15	1,810,492. 33	26,029,869. 44	17,995,182. 13	1,917,644,316. 22
—	—	980,228. 83	6,339,830. 93	62,170,527. 82	168,489,614. 76 <sup>(d)</sup>	4,026,966,745. 99
—	—	413,127. 15	2,511,611. 63	34,000,000. —	27,900,691. 15	1,202,824,804. 77
—	—	—	4,461,896. 51	138,679,561. 43 <sup>(e)</sup>	34,563,435. 22	883,539,220. 91
—	—	—	52,514,219. 57	51,602,043. 93	215,815,621. 10	4,734,594,073. 17
—	—	—	3,547,463. 84	33,638,197. 47	115,790,386. 20	1,258,706,429. 43
—	—	—	11,278,413. 57	128,690,980. 20 <sup>(f)</sup>	225,432,187. 43	1,744,848,293. 86
—	—	—	15,513,027. 13	239,299,450. 75 <sup>(g)</sup>	213,838,862. 54	2,257,808,928. 91
—	—	—	17,101,177. 09	51,400,000. —	146,417,673. 83	3,239,427,087. 73
—	—	—	2,936,003. 22	2,924,630. 42	226,941,827. 27	1,907,011,299. 72
—	—	100,000,000. —	828,917. 80	209,265,010. 53	247,541,631. 91	2,180,315,950. 80
100,000,000. —	935,737,765. 51	—	—	294,870,479. 83	195,795,768. 40	3,578,414,986. 42
100,000,000. —	935,737,765. 51	18,357,989. 49	119,616,069. 07	1,250,400,426. 62	2,075,251,696. 60	30,004,003,964. 53

(d) Compresi 114 milioni per spese inerenti alla spedizione in Libia.

(e) Di cui 120 milioni per mutui ai comuni danneggiati da operazioni guerresche.

(f) Di cui 70 milioni per contributo italiano nei crediti concessi all'Austria, per il suo risorgimento economico.

(g) Compresi 100 milioni per autorizzazione alla Società ferroviaria Mediterranea.

## IV. — La gestione dei residui attivi e passivi.

I residui attivi e passivi accertati alla chiusura di ciascun esercizio, subiscono, nelle gestioni successive, variazioni, in aumento e in diminuzione, per effetto di migliori e definitive liquidazioni dei crediti e dei debiti, di rettifiche di contabilità e di sopravvenienze attive e passive verificatesi successivamente all'appuramento delle singole partite.

Ponendo a confronto i residui accertati all'inizio e alla chiusura di ciascun esercizio per il periodo dal 1912-13 al 1926-27, si rileva che i residui attivi presentano un miglioramento complessivo di lire 1,232,911,483.04 e che altro miglioramento di lire 2,305,880,068.95 offrono i residui passivi cosicchè il complesso della gestione dei residui attivi e passivi presenta, nel tredicennio in esame, un miglioramento di lire 3,538,791,552.89 come viene dimostrato nel seguente prospetto:

## Variazioni avvenute nei residui attivi e passivi delle varie categorie negli esercizi dal 1912-13 al 1926-27.

ESERCIZI	RESIDUI ATTIVI				RESIDUI PASSIVI				Miglioramento o peggioramento complessivo
	all'inizio dell'esercizio	alla chiusura dell'esercizio	Miglioramento o peggioramento risultante	all'inizio dell'esercizio	alla chiusura dell'esercizio	Miglioramento o peggioramento risultante	all'inizio dell'esercizio	alla chiusura dell'esercizio	
1912-13 . . . . .	444,143,671. 36	439,867,190. 97	—	4,276,480. 39	893,750,386. 06	895,567,178. 04	—	1,816,791. 98	3,093,272. 37
1913-14 . . . . .	650,872,172. 04	654,431,667. 78	+	3,559,495. 74	970,800,586. 29	983,082,775. 68	—	12,282,189. 39	8,722,693. 65
1914-15 . . . . .	381,373,333. 77	395,848,205. 83	+	14,474,872. 06	962,478,413. 76	982,633,576. 01	—	20,161,162. 25	5,689,469. 49
1915-16 . . . . .	638,841,598. 38	668,684,990. 78	+	29,843,392. 40	1,306,249,740. 02	1,330,403,662. 97	—	24,153,922. 95	5,689,469. 45
1916-17 . . . . .	3,147,859,726. 22	3,153,410,218. 06	+	5,550,321. 84	3,077,283,776. 35	3,063,078,261. 86	+	14,205,514. 49	49,756,036. 33
1917-18 . . . . .	6,430,890,597. 69	6,471,355,942. 67	+	40,465,344. 98	6,622,711,762. 74	6,605,867,721. 87	+	16,844,040. 87	57,309,385. 85
1918-19 . . . . .	5,765,426,014. 98	6,148,844,113. 48	+	383,418,098. 50	7,057,895,600. 04	6,972,006,083. 97	+	85,289,516. 07	468,707,614. 57
1919-20 . . . . .	4,527,118,332. 04	4,537,706,118. 14	+	10,587,786. 10	11,565,138,565. 34	11,527,183,934. 06	+	37,952,631. 28	48,540,417. 38
1920-21 . . . . .	20,262,319,012. 52	20,277,683,974. 64	+	15,334,962. 12	18,479,783,324. 62	18,437,297,401. 07	+	42,485,923. 55	57,820,885. 67
1921-22 . . . . .	17,468,608,142. 25	17,472,131,112. 75	+	3,522,970. 50	31,785,122,899. 86	31,609,060,802. 40	+	176,062,097. 46	179,583,067. 96
1922-23 . . . . .	23,769,771,615. 07	22,470,654,181. 56	—	299,117,433. 51	43,060,196,065. 45	41,975,561,305. 97	+	1,084,634,759. 48	785,517,325. 97
1923-24 . . . . .	14,013,602,911. 08	11,830,225,749. 82	—	2,183,377,161. 26	24,527,410,701. 47	23,454,740,549. 32	+	1,072,670,152. 15	1,110,707,009. 11
1924-25 . . . . .	5,700,884,401. 44	7,306,740,889. 59	+	1,605,856,488. 15	15,898,923,888. 01	16,043,845,380. 08	—	194,921,492. 07	1,410,934,996. 08
1925-26 . . . . .	6,867,112,431. 77	8,487,757,262. 29	+	1,620,644,890. 52	16,309,424,873. 19	15,996,888,310. 37	+	312,536,562. 82	1,933,181,393. 34
1926-27 . . . . .	7,720,772,487. 88	7,704,196,284. 07	—	16,576,203. 81	18,233,706,895. 14	17,950,244,324. 56	—	283,465,570. 58	300,041,774. 39
			+	1,232,911,483. 94			+	2,305,880,068. 95	3,538,791,552. 89

## V. — Il conto di Cassa.

Secondo le risultanze dei rendiconti consuntivi, le somme versate nel periodo dal 1912-13 al 1926-27, ammontarono, complessivamente, per le quattro categorie di bilancio, sia in conto competenza, sia in conto residui, a . . . . . mentre i pagamenti effettuati nello stesso periodo asciesero a

L. 290,187,674,589 —  
» 308,923,688,225 —

così che le gestioni anzidette hanno determinata una deficienza di cassa di . . . . . alla quale, però, per avere la effettiva situazione di cassa, occorre aggiungere l'ammontare dei decreti ministeriali di scarico a favore dei tesorieri, per cause di forza maggiore, che sommano a

L. 18,736,013,636 —  
» 178,215,885 —

per cui, il disavanzo di cassa, determinatosi nel periodo dal 1912-13 al 1926-27, ascende, effettivamente, a . . . . .

L. 18,914,229,521 —

Le somme riscosse e quelle pagate, vengono poste in evidenza, distintamente per ciascun esercizio, nei prospetti che seguono:

Confronto fra le entrate riscosse e le spese pagate negli esercizi finanziari  
dal 1912-13 al 1926-27.

ESERCIZI	SOMME RISULTANTI DAI RENDICONTI GENERALI		
	Totale entrate versate per competenza e residui	Totale spese pagate per competenza e residui	Aumenti o diminuzioni annui del fondo di cassa
1912-13 . . . . .	3,041,068,932	3,173,556,563	— 132,487,631
1913-14 . . . . .	3,433,288,378	3,149,832,518	+ 283,455,860
1914-15 . . . . .	3,803,707,177	5,630,694,417	— 1,826,987,240
1915-16 . . . . .	9,464,688,302	10,964,814,992	— 1,500,126,690
1916-17 . . . . .	13,938,406,382	18,216,045,142	— 4,277,638,760
1917-18 . . . . .	21,211,748,954	26,203,540,867	— 4,991,791,913
1918-19 . . . . .	23,701,911,303	28,877,671,579	— 5,175,760,276
1919-20 . . . . .	21,526,375,158	21,218,698,893	+ 307,676,265
1920-21 . . . . .	25,861,129,576	24,338,126,233	+ 1,523,003,343
1921-22 . . . . .	19,838,048,455	26,333,650,697	— 6,495,602,242
1922-23 . . . . .	32,717,517,739	42,103,554,475	— 9,386,036,736
1923-24 . . . . .	32,237,440,941	32,333,396,073	— 95,955,132
1924-25 . . . . .	27,685,845,622	22,032,560,285	+ 5,653,285,337
1925-26 . . . . .	26,316,714,971	20,777,182,730	+ 5,539,532,241
1926-27 . . . . .	25,409,782,699	23,570,362,761	+ 1,839,419,938
Totale . . . . .	290,187,674,589	308,923,688,225	— 18,736,013,636



**Rapporto percentuale delle riscossioni e dei pagamenti  
in confronto degli accertamenti per entrate e spese delle varie categorie negli esercizi dal 1912-13 al 1926-27**

ESERCIZI FINANZIARI	ENTRATE		SPESA		PERCENTUALI	
	Accertate per competenza e residui	Versate per competenza e residui	Accertate per competenza e residui	Pagate per competenza e residui	delle riscossioni in confronto alle entrate accertate	dei pagamenti rispetto alle spese accertate
1912-13 . . . . .	3,691,944,104	3,044,068,932	4,144,357,149	3,173,556,563	82.37	76.57
1913-14 . . . . .	3,814,661,711	3,453,288,378	4,412,310,931	3,449,832,518	90.26	76.59
1914-15 . . . . .	4,442,548,775	3,803,707,177	6,936,944,157	5,630,694,417	85.62	81.16
1915-16 . . . . .	42,612,548,028	9,464,688,302	14,042,098,768	10,964,814,992	75.04	78.09
1916-17 . . . . .	20,369,296,980	13,938,406,382	24,338,765,904	18,216,045,142	68.43	73.33
1917-18 . . . . .	26,977,174,969	21,211,748,954	33,261,436,467	26,203,540,867	78.62	78.72
1918-19 . . . . .	28,229,029,635	23,701,911,303	40,442,810,144	28,877,671,579	83.96	71.40
1919-20 . . . . .	41,788,724,171	21,526,375,158	39,698,482,217	21,218,698,893	51.51	53.41
1920-21 . . . . .	43,329,737,718	25,861,429,576	56,123,243,133	24,338,126,233	59.68	43.36
1921-22 . . . . .	42,607,820,070	19,838,048,455	69,398,846,763	26,533,650,697	46.55	37.94
1922-23 . . . . .	46,731,120,650	32,717,517,739	66,650,965,176	42,103,554,175	70. —	63.18
1923-24 . . . . .	37,938,325,342	32,237,440,941	48,232,319,961	32,333,396,073	84.97	67.03
1924-25 . . . . .	34,552,958,053	27,685,845,622	38,341,985,158	22,032,560,255	80.12	57.46
1925-26 . . . . .	34,037,487,459	26,316,714,971	39,010,889,625	20,777,182,730	77.31	53.25
1926-27 . . . . .	34,322,248,561	25,409,782,699	42,542,772,330	23,570,362,761	74.03	55.41

## VI. — La situazione finanziaria.

Alla chiusura dell'esercizio 1911-12, il conto del Tesoro, il quale abbraccia tutta la Amministrazione finanziaria — sia che si svolga nell'ambito del bilancio, sia che si svolga fuori bilancio — si presentava in perfetto pareggio, in quanto l'avanzo reale di milioni 101, accertato al 30 giugno 1912, era stato iscritto nel bilancio del Ministero della guerra per provvedere alle spese dipendenti dalla spedizione militare in Tripolitania e in Cirenaica, giusta il disposto dell'articolo 3, lettera b), della legge 28 marzo 1912, n. 232.

Apparentemente il conto stesso presentava un avanzo di . + L. 10,756,602.74 il quale, però, era completamente assorbito dalle attività non disponibili, riflettenti i residui di dubbia e difficile esazione, comprese tra le attività finanziarie per corrispondente ammontare.

Nel periodo dal 1911-12 a tutto il 1926-27, la gestione del bilancio di competenza ha importato, in complesso, un disavanzo di . . . . . — L. 32,449,073,321.36 mentre la gestione dei residui ha recato nello stesso periodo un miglioramento globale di . . + » 4,105,722,694.05 risultando, in totale, dalla gestione del bilancio un disavanzo di . . . . . — » 28,343,350,627.31

per cui l'avanzo anzidetto si muta in un disavanzo di . . . — L. 28,332,594,024.57

Altro disavanzo è derivato dalle gestioni fuori bilancio — in corrispondenza ai decreti amministrativi di scarico rilasciati a favore dei tesorieri per cause di forza maggiore — per un importo di . . . . . — » 302,502,827.69

cosicchè il conto del Tesoro si conclude al 30 giugno 1927, con un disavanzo apparente di . . . . . — L. 28,635,096,852.26

Occorre, però, tenere presente che fra le attività finanziarie accertate alla data anzidetta trovansi compresi residui attivi di dubbia e difficile esazione per un importo di lire 60,041,875.11 onde, in definitiva, il disavanzo di lire 28,635,096,852.26 ora riportato, si eleva, definitivamente al 30 giugno 1927, a lire 28,695,138,727.37.

Nel prospetto che segue sono riassunti gli effetti dei risultati delle varie gestioni finanziarie sul conto del Tesoro distintamente per ciascun esercizio: