

Risultati della gestione finanziaria e loro effetti sul conto del tesoro dal 1862 al 30 giugno 1927.
(Milioni di lire)

ESERCIZI FINANZIARI	Situazione apparente del conto del tesoro al principio di ciascuno esercizio	RISULTATI DEL BILANCIO DI COMPETENZA				Variazioni nei residui degli esercizi precedenti	Prelevamenti dal fondo di cassa	Operazioni fuori bilancio	Situazione apparente del conto del tesoro alla fine di ciascuno esercizio	Attività non disponibili comprese nel conto	Situazione reale del conto del tesoro alla fine di ciascuno esercizio
		nella categoria entrate e spese effettive	nella categoria costruzione di strade ferrate	nella categoria movimento di capitali	in totale						
1862	— 13,26	—	—	—	—	—	—	—	—	—	
Risultati della gestione finanziaria a tutto l'esercizio 1911-12	—	3,151,03	612,98	4,197,45	403,44	231,49	147,20	10,76	10,76	—	
1912-13	+	257,50	—	260,78	3,28	—	0,25	10,70	10,70	—	
1913-14	+	163,92	—	194,92	31	—	1,69	31,29	12,33	18,96	
1914-15	+	2,885,44	0,51	3,28,35	1,907,60	—	0,20	1,882,20	11,01	1,893,21	
1915-16	—	6,891,51	0,07	6,123,61	767,83	—	0,38	2,644,72	10,93	2,655,65	
1916-17	—	12,250,21	—	7,690,42	4,559,79	—	0,41	7,185,17	10,91	7,196,08	
1917-18	—	17,766,04	—	11,616,29	6,149,75	—	0,02	13,277,63	11,60	13,289,23	
1918-19	—	22,775,73	—	11,385,71	11,390,02	—	—	24,198,94	11,82	24,210,76	
1919-20	—	7,885,33	—	16,965,65	9,079,72	—	—	15,070,68	11,76	15,082,44	
1920-21	—	17,409,04	—	2,775,14	14,633,90	—	—	29,646,76	11,91	29,658,67	
1921-22	—	15,769,46	—	3,111,36	12,649,10	—	—	42,116,28	13,36	42,129,64	
1922-23	—	3,028,84	17,80	2,651,70	394,94	—	—	41,725,70	31,70	41,757,40	
1923-24	—	418,46	—	1,748,95	1,330,52	—	—	41,565,80	42,91	41,548,80	
1924-25	—	417,24	—	4,580,84	4,998,08	—	105,90	35,202,78	51,18	35,253,96	
1925-26	—	468,39	—	2,067,34	2,535,73	—	15,42	30,749,29	113,62	30,862,91	
1926-27	—	435,74	—	1,589,78	2,025,52	—	178,21	28,635,10	60,04	28,695,14	

APPENDICE N. 2

alla nota preliminare al conto consuntivo del bilancio per l'esercizio 1926-27

RAPPORTO SULLE VERIFICHE

eseguite dagli ispettori superiori di ragioneria e da quelli per le Intendenze di finanza

prescritte dall'articolo 6 del Regio decreto 8 settembre 1916, n. 513

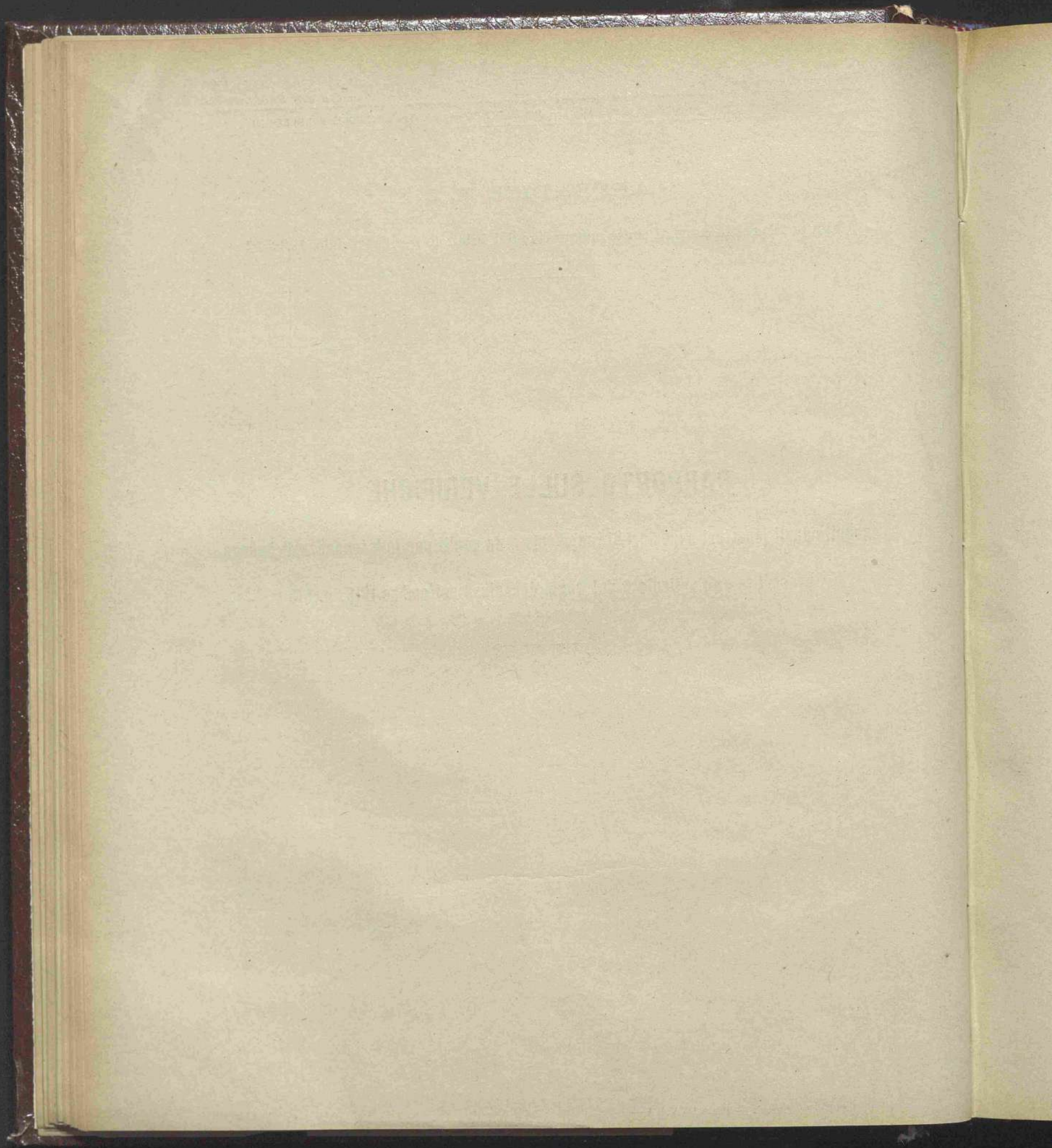

Rapporti sulle verifiche eseguite dagli ispettori superiori di ragioneria e da quelli per le Intendenze di finanza, prescritti dall'articolo 6 del Regio decreto 8 settembre 1916, n. 513.

I. — ISPETTORI SUPERIORI DI RAGIONERIA.

Durante l'esercizio 1926-27 venne intensificata l'azione ispettiva presso le varie amministrazioni statali.

Sono da segnalare le indagini dirette alla revisione dei residui di bilancio e all'accertamento delle economie nella gestione dei servizi dei vari Ministeri in relazione alla rivalutazione della moneta nonchè quelle rivolte ad una migliore distribuzione del personale nelle ragionerie centrali in relazione alla riduzione numerica del medesimo.

Sono state continuate le operazioni di consegna del materiale artistico esistente presso la Regia Galleria e Musei Estensi in Modena; le ispezioni presso le biblioteche autonome e sussidiarie della Capitale e la Regia calcografia e quelle della Soprintendenza alle antichità e belle arti ed istituti dipendenti, proponendo, a compimento di queste ultime, norme intese ad un migliore ordinamento del patrimonio artistico, archeologico, bibliografico e scientifico dello Stato.

Si sono proseguite le ispezioni ai Regi provveditorati regionali degli studi ed ai servizi postali-telegrafici e telefonici della Direzione provinciale di Roma, e si è, inoltre, continuato l'esame della gestione del Provveditorato al porto di Venezia, attraverso la revisione del bilancio del 1925 e 1926, nonchè del preventivo pel 1927.

Sono da ricordare, inoltre, le ispezioni eseguite presso molti enti dipendenti dai Ministeri militari e dalla Regia guardia di finanza; le inchieste compiute presso le cliniche oculistiche annesse alle Regie Università di Roma e di Torino; presso la Regia scuola di ingegneria di Roma, le Regie scuole industriali di Cremona e di Livorno e l'Archivio notarile di Avezzano.

Sono poi da menzionare la ispezione ai servizi contabili della Cirenaica e la partecipazione agli studi per l'ordinamento contabile della Libia, nonchè le indagini presso l'Intendenza di Roma per l'accertamento della situazione generale dei beni sotto sequestro, già in proprietà dei sudditi ex nemici.

Vennero, infine, eseguite ispezioni presso il Comando Generale ed i comandi legione della Milizia nazionale forestale, nonchè presso il commissariato generale per le riparazioni dei danni di guerra in Treviso.

Questa complessa attività ispettiva oltre che migliorare l'organizzazione contabile delle varie branche dell'Amministrazione, ha, bene spesso, assicurato sensibili economie nella gestione del pubblico denaro.

**II. — ISPETTORI SUPERIORI DI RAGIONERIA
DELLE INTENDENZE DI FINANZA.**

Nell'esercizio, del quale si rende conto, le periodiche ispezioni alle Ragionerie delle Intendenze, ricevettero un impulso ancor maggiore di quello verificatosi nell'esercizio precedente, essendosi ispezionate le seguenti 39 intendenze: Alessandria, Arezzo, Bari, Bergamo, Bologna, Brescia, Cagliari, Campobasso, Chieti, Cosenza, Cremona, Cuneo, Ferrara, Firenze, Forlì, Girgenti, Grosseto, Imperia, Lecce, Mantova, Messina, Milano, Modena, Napoli, Palermo, Perugia, Pola, Ravenna, Rovigo, Sassari, Siena, Siracusa, Sondrio, Spezia, Trapani, Trento, Udine, Venezia, Verona.

Fra le intendenze sopra descritte si trovano quelle di Cosenza e di Messina, già ispezionate nell'esercizio 1925-26. Trattasi, appunto, di due di quegli uffici, che per le condizioni particolarmente difficili in cui si svolgono i servizi, per un complesso di cause indipendenti dalla volontà dei preposti agli uffici medesimi, abbisognano, più delle altre, del consiglio e della guida degli ispettori superiori, per rendere più agevole la graduale sistemazione dei servizi e soprattutto la eliminazione degli arretrati.

L'azione degli ispettori superiori si manifestò assai utile, sia nel suggerire una migliore distribuzione del personale secondo le varie attitudini, sia nel consigliare le semplificazioni, che non tocchino alla compagine dei servizi e non menomino l'efficacia dei riscontri prescritti dai vigenti ordinamenti. E mercè quest'azione vigile ed oculata poterono essere, o tolti completamente, o molto ridotti, gli arretrati predetti.

Anche nell'esercizio 1926-27 gli ispettori superiori continuarono ad assolvere, con buoni risultati, gli speciali incarichi loro affidati per il riscontro dei magazzini dello Stato, ai quali si aggiunsero le ispezioni al materiale ed alle scritture degli enti aeronautici. Poichè trattasi di enti di creazione relativamente recente ed in continuo sviluppo, le verifiche, che gli ispettori dovranno continuare anche nell'esercizio successivo, hanno principalmente l'obiettivo di suggerire le norme più idonee ed assicurare la regolare tenuta delle scritture riguardanti l'ingentissimo ed assai vario materiale.

Due fatti nuovi si avverarono nell'esercizio 1926-27, i quali resero alquanto più difficile l'azione delle ragionerie: l'applicazione del Regio decreto 16 dicembre 1926, n. 2174 sulle cauzioni dei commercianti, e la creazione di diciassette nuove intendenze, in conseguenza del Regio decreto 2 gennaio 1927, n. 1, con la contemporanea soppressione della Intendenza di Caserta.

Sul primo punto è da osservarsi che le provvidenze consigliate dagli Ispettori, a completamento delle semplificazioni consentite dalle competenti Direzioni generali, per alleggerire, in quanto possibile, il compito, permisero che il primo stadio del lavoro si compisse senza cagionare sensibili arresti negli altri lavori e che il secondo stadio, che avrà il suo compimento nell'esercizio 1927-28, si svolga con ritmo regolare.

Quanto al secondo punto, è utile la constatazione che le prime difficoltà furono soddisfacentemente superate.

PROSPETTI RIASSUNTIVI

DEL

CONTO CONSUNTIVO DEL BILANCIO

per l'esercizio finanziario 1926-27.

		Conto della competenza per l'esercizio 1926-27					
		Somme				Maggiori o minori entrate e maggiori spese od economie	
		accertata				Differenza fra le colonne e ed h	
		previste	riscosse o pagate	rimaste da riscuotere o da pagare	TOTALE (Colonne f + g)		
Rapporti fra le colonne	e = h ± i	f Entrata = q + r - l - m Spesa = q - m	g = s - n	h Entrata = q + r + s - o Spesa = q + s - o	i = h - e	k = o ± p	
PARTE ORDINARIA.							
SPESA:							
	Ministero delle finanze	7,437,632,424. 11	4,601,619,826. 98	2,757,591,121. 36	7,359,210,948. 34	- 78,421,475.77	2,179,826,065
	» della giustizia e degli affari di culto	459,569,017. »	396,372,859. 88	57,789,649. 01	454,162,508. 89	- 5,406,508. 11	62,763,155
	» degli affari esteri	74,362,400. »	54,419,277. 51	19,145,568. 27	73,564,845. 78	- 797,554. 22	30,026,697
	» delle colonie	278,404,314. »	277,520,220. 89	694,033. 99	278,214,254. 88	- 190,059. 12	6,136,155
	» dell'istruzione pubblica	1,219,203,722. 07	1,056,122,714. 85	156,246,699. 08	1,212,369,413. 93	- 6,834,308. 14	182,452,943
	» dell'interno	622,019,004. 94	455,950,943. 48	156,924,344. 82	612,875,288. 30	- 9,143,716. 64	121,519,314
	» dei lavori pubblici	394,230,645. 55	236,645,472. 47	137,513,416. 63	374,158,889. 10	- 20,071,756. 45	227,684,571
	» delle comunicazioni	222,977,850. »	188,584,077. 52	32,746,152. 64	221,330,230. 16	- 1,647,619. 84	54,678,088
	» della guerra	2,696,822,452. 20	2,153,648,672. 31	541,115,707. 47	2,694,764,379. 78	- 2,058,072. 42	767,102,109
	» della marina	1,000,261,444. 86	596,874,204. 42	400,706,114. 38	997,580,318. 80	- 2,681,126. 06	576,800,908
	» dell'aeronautica	725,112,156. 21	283,166,495. 80	430,630,171. 23	713,796,667. 03	- 11,315,489. 18	514,989,888
	» dell'economia nazionale	247,227,301. 54	191,549,290. 89	49,996,264. 86	241,545,555. 75	- 5,681,745. 79	41,736,899
		15,377,822,732.48	10,492,474,057. »	4,741,099,243. 74	15,233,573,300.74	-144,249,431. 74	4,765,716,78
	ENTRATA	18,332,744,640.81	19,615,297,372.31	1,412,917,036. 35	21,028,214,408.66	+ 2,695,469,767. 85	2,676,327,44
	Differenza	+ 2,954,921,908. 33	+ 9,122,823,315. 31	- 3,328,182,207. 39	+ 5,794,641,107. 92	+ 2,839,719,199. 59	2,089,389,34

Al 1° luglio 1927
Col. r e s
per l'entrata
e q per la spesa
del
conto consuntivo
pel
1925-26

Prospetto
gestione del
CATEGORIA I.

Numero 1

bilancio per l'esercizio finanziario 1926-27.

Entrate e spese effettive.

1-27

Maggiori
o minori entrate
o maggiori spese
od economie
—
Differenza
fra le colonne
e ed h

i
= h - e

Conto dei residui 1925-26 e retro

Residui al 30 giugno 1927

Al 1° luglio 1926	Riscossioni e pagamenti		Rimasti da riscuotere o da pagare	TOTALE — Colonne l + m + n	Aumenti o diminuzioni — Differenza fra le colonne k ed o	Versamenti o pagamenti complessivi (competenza e residui)	Residui al 30 giugno 1927		
	Col. r e s per l'entrata e q per la spesa del conto consuntivo nel 1925-26	Riscossi negli esercizi precedenti e rimasti da versare al 30 giugno 1926					Riscossi o pagati nel 1926-27	Somme riscosse e non versate	Somme da riscuotere o da pagare
k	l	m	n	o	p	q	r	s	
= o ± p	Entrata = q + r - f - m	Entrata = q + r - j - l Spesa = q - f	= s - g	Entrata = q + r + s - h Spesa = q + s - k	= o - k	Entrata = f + l + m - r Spesa = f + m	Entrata = f + l + m - q	= g + n	
78,421,475.77	2,179,826,065.34	» 1,715,413,705.98	610,719,760.66	2,326,133,466.64	+146,307,401.30	6,317,033,532.96	»	3,368,310,882.02	
5,406,508.11	62,763,155.13	» 38,863,999.76	12,213,680.45	51,077,680.21	- 11,685,474.92	435,236,859.64	»	70,003,329.46	
797,554.22	30,026,697.43	» 16,686,780.90	12,639,949.03	29,326,729.93	- 699,967.50	71,106,058.41	»	31,785,517.30	
190,059.12	6,136,153.11	» 5,996,951.64	118,454.90	6,115,406.54	- 20,746.57	283,517,172.53	»	812,488.89	
6,834,308.11	182,452,942.56	» 147,072,992.80	35,345,926.53	182,418,919.33	- 34,023.23	1,203,195,707.65	»	191,592,625.61	
9,143,716.64	121,519,314.25	» 73,672,471.39	43,337,163.93	117,009,635.32	- 4,509,678.93	529,623,414.87	»	200,261,508.75	
20,071,756.45	227,684,571.81	» 124,130,055.43	112,006,106.48	236,136,161.91	+ 8,451,590.10	360,775,527.90	»	249,519,523.11	
1,647,619.84	54,678,088.88	» 36,701,567.99	10,475,010.07	47,176,578.06	- 7,501,510.82	225,285,645.51	»	43,221,162.71	
2,058,072.43	767,102,106.34	» 686,767,797.04	72,217,605.57	758,985,402.61	- 8,116,703.73	2,840,416,469.35	»	613,333,313.04	
2,681,126.00	576,800,908.17	» 467,390,126.76	107,039,887.48	574,430,014.24	- 2,370,893.93	1,064,264,331.18	»	507,746,001.86	
11,315,489.18	514,989,888.86	» 314,316,620. »	198,627,362.69	512,943,982.69	- 2,045,906.17	597,483,115.80	»	629,257,533.92	
5,681,745.79	41,736,897.74	» 28,470,589.53	10,784,974.71	39,255,564.24	- 2,481,333.50	220,019,880.42	»	60,781,239.57	
144,249,431.74	4,765,716,789.62	» 3,655,483,659.22	1,225,525,882.50	4,881,009,541.72	+115,292,752.10	14,147,957,716.22	»	5,966,625,126.24	
+ 2,695,469,767.85	2,676,327,448.78	1,088,830,487.49	1,274,987,891.65	428,845,349.91	2,792,663,729.05	+116,336,280.27	21,084,615,320.53	894,500,430.92	1,841,762,386.26
+ 2,839,719,199.50	2,089,389,340.84	- 1,291,665,280.08	796,680,532.59	2,088,345,812.67	+ 1,043,528.17	+ 6,936,657,604.31	- 3,230,362,309.06		

		Conto della competenza per l'esercizio 1926-27					
		Somme				Maggiori o minori entrate e maggiori spese od economie	
		previste	accertate		TOTALE (Colonne f + g)	Differenza fra le colonne e ed h	i = h - e
			riscosse o pagate	rimaste da riscuotere o da pagare			
Rapporti fra le colonne	e = h ± i	f Entrata = q + r - l - m Spesa = q - m	g = s - n	h Entrata = q + r + s - o Spesa = q + s - o			
PARTE STRAORDINARIA.							
SPESA:							
Ministero delle finanze	2,479,030,327. 97	1,710,385,020. 58	745,332,856. 50	2,455,717,877. 08	-	23,312,450. 80	6,607,497,189.
» della giustizia e degli affari di culto . . .	56,599,332. »	43,901,223. 09	10,302,418. 45	54,203,641. 54	-	2,395,690. 40	27,336,280.
» degli affari esteri	125,696,100. »	103,023,176. 26	22,187,968. 79	125,211,145. 05	-	484,954. 95	87,660,588.
» delle colonie	288,193,785. 78	258,969,659. 73	29,194,653. 57	288,164,313. 30	-	29,472. 48	109,891,469.
» dell'istruzione pubblica	220,998,012. 05	171,929,166. 95	45,356,472. 97	217,285,639. 92	-	3,712,372. 13	113,880,162.
» dell'interno	197,076,053. 07	120,844,219. 56	72,627,180. 55	193,471,400. 11	-	3,604,652. 96	187,894,281.
» dei lavori pubblici	1,515,754,680. 22	659,284,146. 27	856,470,533. 95	1,515,754,680. 22	»		2,231,486,390.
» delle comunicazioni	66,455,600. »	9,072,066. 01	57,178,213. 68	66,250,279. 69	-	205,320. 31	467,581,557.
» della guerra	445,125,800. 40	98,795,247. 76	316,330,552. 64	445,125,800. 40	»		547,253,596.
» della marina	322,864,130. »	69,337,573. 32	253,419,696. 45	322,757,269. 77	-	106,860. 23	148,647,460.
» dell'aeronautica	40,400,000. »	11,504,436. 25	28,691,728. 62	40,196,164. 87	-	203,835. 13	532,134.
» dell'economia nazionale	88,755,679. 14	42,215,423. 16	44,131,225. 48	86,346,648. 64	-	2,409,030. 50	92,319,071.
	5,816,949,500. 63	3,299,261,358. 94	2,481,223,501. 65	5,780,484,860. 59	-	36,464,640. 04	10,622,030,182.
ENTRATA	283,121,676. 33	313,194,636. 70	108,386,881. 48	421,581,518. 18	+	138,459,841. 85	625,608,807.
Differenza	5,533,827,824. 30	2,986,066,722. 24	2,372,836,620. 17	5,358,903,342. 41	+	174,924,481. 89	9,996,421,374.

Al 1° luglio 1926
Col. r e s
per l'entrata
e q per la spesa
del
conto consuntivo
pel
1925-26

k
= o ± p

Prospetto
gestione del
CATEGORIA I

Numero 1
bilancio per l'esercizio finanziario 1926-27.
Entrate e spese effettive.

MINISTERO DELLE FINANZE.

		Conto dei residui 1925-26 e retro				Versamenti o pagamenti complessivi (competenza e residui)		Residui al 30 giugno 1927	
Al 1° luglio 1926		Riscossioni e pagamenti		Rimasti da riscuotere o da pagare	TOTALE — Colonne l + m + n	Aumenti o diminuzioni — Differenza fra le colonne k ed o			
Col. r e a per l'entrata e q per la spesa del conto consuntivo pel 1925-26		Riscossi negli esercizi precedenti e rimasti da versare al 30 giugno 1926	Riscossi o pagati nel 1926-27				Somme riscosse e non versate	Somme da riscuotere o da pagare	
i	k	l	m	n	o	p	q	r	s
= h - e	= o ± p.	Entrata = q + r - f - m	Entrata = q + r - f - l Spesa = q - f	= s - g	Entrata = q + r + s - h Spesa = q + s - h	= o - k	Entrata = f + l + m - r Spesa = f + m	Entrata = f + l + m - q	= g + n
— 23,312,450. 89	6,607,497,189. 65	»	1,473,350,771. 81	3,500,277,396. 76	4,573,628,168. 57	— 2,033,869,021. 08	2,783,735,792. 39	»	4,245,610,253. 26
— 2,395,690. 46	27,386,280. 21	»	11,167,664. 29	16,448,139. 46	27,615,803. 75	+ 229,523. 54	55,068,887. 38	»	26,750,557. 91
— 484,954. 95	87,660,588. 60	»	47,976,385. 97	71,208,752. 53	119,185,138. 50	+ 31,524,549. 90	150,999,562. 23	»	93,396,721. 32
— 29,472. 48	109,891,469. 09	»	147,489,424. 49	16,562,454. 44	164,051,878. 93	+ 54,160,409. 84	406,459,084. 22	»	45,757,108. 01
— 3,712,372. 13	113,880,162. 41	»	46,288,665. 45	87,789,933. 31	134,078,598. 76	+ 20,198,436. 35	218,217,832. 40	»	133,146,406. 28
— 3,604,652. 96	187,894,281. 37	»	76,851,008. 50	106,373,621. 64	183,224,630. 14	— 4,669,651. 23	197,695,228. 06	»	179,000,802. 19
»	2,231,486,390. 52	»	1,048,468,530. 12	1,417,254,221. 64	2,465,722,751. 76	+ 234,236,361. 24	1,707,752,676. 39	»	2,473,724,755. 59
— 205,320. 31	467,581,557. 62	»	170,471,468. 61	293,109,221. 65	463,580,690. 26	— 4,000,867. 36	179,543,584. 62	»	350,287,435. 33
»	547,253,596. 28	»	264,450,147. 36	590,601,046. 17	855,051,193. 53	+ 307,797,597. 25	363,245,395. 12	»	906,931,598. 81
— 106,860. 23	148,647,460. 78	»	80,828,146. 19	223,836,484. 40	304,664,630. 59	+ 156,017,169. 81	150,165,719. 51	»	477,256,180. 85
— 203,835. 13	532,134. 46	»	519,561. 94	1,000. »	520,561. 94	— 11,572. 52	12,023,998. 19	»	28,692,728. 62
— 2,409,030. 50	92,319,071. 08	»	43,251,415. 39	47,513,214. 81	90,764,630. 20	— 1,554,440. 88	85,466,838. 55	»	91,644,440. 29
— 36,464,640. 04	10,622,030,182.07	»	3,011,113,190. 12	6,370,975,486. 81	9,382,088,676. 93	— 1,239,941,505. 14	6,310,374,549. 06	»	8,852,198,988. 46
+138,459,841. 85	625,608,807. 36	160,077,665. 40	78,339,702. 51	392,989,298. 80	631,406,666. 71	+ 5,797,859. 35	437,015,508. 37	114,596,496. 24	501,376,180. 28
+174,924,481. 85	9,996,421,374. 71	— 2,772,695,822. 21		5,977,986,188. 01	8,750,682,010. 22	+ 1,245,739,364. 49	5,873,359,040. 69	— 8,236,226,311. 94	

	Conto della competenza per l'esercizio 1926-27					Maggiori o minori entrate e maggiori spese od economie — Differenza fra le colonne e ed h	Al 1° luglio 1926 Col. r e s per l'entrata e q per la spesa del conto consuntivo per 1925-26 k = o ± p
	Somme				TOTALE (Colonne f + g)		
	previste	accertate		Entrata = q + r + s - o Spesa = q + s - o			
		riscosse o pagate	rimaste da riscuotere o da pagare				
Rapporti fra le colonne	e = h ± l	f Entrata = q + r - l - m Spesa = q - m	g = s - n	h			
PARTE ORDINARIA E STRAORDINARIA (insieme).							
SPESA:							
Ministero delle finanze	9,916,662,752.08	6,312,004,847.56	3,502,923,977.86	9,814,928,825.42	-101,733,926.66	8,787,323,254.99	
» della giustizia e degli affari di culto . . .	516,168,349. »	440,274,082.97	68,092,067.46	508,366,150.43	-7,802,198.57	90,149,435.33	
» degli affari esteri	200,058,500. »	157,442,453.77	41,333,537.06	498,775,990.83	-1,282,509.17	117,687,286.03	
» delle colonie	566,598,099.78	536,489,880.62	29,888,687.56	566,378,568.18	-219,531.00	116,027,622.29	
» dell'istruzione pubblica	1,440,201,734.12	1,228,051,881.80	201,603,172.05	1,429,655,053.85	-10,546,680.27	296,333,104.97	
» dell'interno	819,095,058.01	576,795,163.04	229,551,525.37	806,346,688.41	-12,748,369.60	309,413,595.63	
» dei lavori pubblici	1,909,985,325.77	895,929,648.74	993,983,950.58	1,889,913,569.32	-20,071,756.45	2,459,170,962.33	
» delle comunicazioni	289,433,450. »	197,656,143.53	89,924,366.32	287,580,509.85	-1,852,940.15	522,259,646.53	
» della guerra	3,111,948,252.60	2,252,443,920.07	857,446,260.11	3,109,890,180.18	-2,058,072.42	1,314,355,702.63	
» della marina	1,323,125,574.86	666,211,777.74	654,125,840.83	1,320,337,588.57	-2,787,986.29	725,448,368.93	
» dell'aeronautica	765,512,156.21	294,670,932.05	459,321,899.85	753,992,831.90	-11,519,324.31	515,522,023.33	
» dell'economia nazionale	335,982,980.68	233,764,714.05	94,127,490.34	327,892,204.39	-8,090,776.29	134,055,968.83	
	21,194,772,233.11	13,791,735,415.94	7,222,322,745.39	21,014,058,161.33	-180,714,071.78	15,387,746,971.63	
ENTRATA	18,615,866,317.14	19,928,492,009.01	1,521,303,917.83	21,449,795,926.84	+2,833,929,609.70	3,301,936,256.13	
Differenza	-2,578,905,915.97	+6,136,756,593.07	-5,701,018,827.56	+435,737,765.51	+3,014,643,681.48	12,085,810,715.53	

(a) Somma inscritta, col decreto ministeriale 12 novembre 1927, n. 118641, al capitolo n. 550-ter della categoria « Movimento di capitali », nello stato di previsione della spesa del Ministero delle finanze, per l'esercizio finanziario 1926-27, a norma del Regio decreto 5 agosto 1927, n. 1414, il quale dispone, all'articolo 5, n. 3, il versamento alla Cassa di ammortamento del debito pubblico interno, fra l'altro, dell'avanzo effettivo dell'esercizio 1926-27, risultante dal Rendiconto generale dell'Amministrazione dello Stato, per l'esercizio medesimo.

Prospetto Numero 1

gestione del bilancio per l'esercizio finanziario 1926-27.
CATEGORIA I. Entrate e spese effettive.

MINISTERO DELLE FINANZE.

-27

Conto dei residui 1925-26 e retro

Maggiori o minori entrate e maggiori spese od economie — Differenza fra le colonne e ed h	Conto dei residui 1925-26 e retro					Aumenti o diminuzioni — Differenza fra le colonne k ed o	Versamenti o pagamenti complessivi (competenza e residui)	Residui al 30 giugno 1927	
	Al 1° luglio 1926	Riscossioni e pagamenti		Rimasti da riscuotere o da pagare	TOTALE — Colonne 1 + m + n			Somme riscosse e non versate	Somme da riscuotere o da pagare
	Col. r e s per l'entrata e q per la spesa del conto consuntivo nel 1925-26	Riscossi negli esercizi precedenti e rimasti da versare al 30 giugno 1926	Riscossi o pagati nel 1926-27	n = s - g	o Entrata = q + r + s - h Spesa = q + s - h				
i = h - e	k = o ± p	l Entrata = q + r - f - m	m Entrata = q + r - f - l Spesa = q - f	p = o - k	q Entrata = f + l + m - r Spesa = f + m	r Entrata = f + l + m - g	s = g + n		
-101,733,926. 66	8,787,323,254. 99	»	2,788,764,477. 79	4,110,997,157. 42	6,899,761,635. 21	1,887,561,619. 78	9,100,769,325. 35	»	7,613,921,135. 28
- 7,802,198. 57	90,149,435. 34	»	50,031,664. 05	28,661,819. 91	78,693,483. 96	- 11,455,951. 38	490,305,747. 02	»	96,753,887. 37
- 1,282,509. 17	117,687,286. 03	»	64,663,166. 87	83,848,701. 56	148,511,868. 43	+ 30,824,582. 40	222,105,620. 64	»	125,182,238. 62
- 249,531. 60	116,027,622. 20	»	153,486,376. 13	16,680,909. 34	170,167,285. 47	+ 54,139,663. 27	689,976,256. 75	»	46,569,596. 90
- 10,546,680. 27	296,333,104. 97	»	193,361,658. 25	123,135,859. 84	316,497,518. 09	+ 20,164,413. 12	1,421,413,540. 05	»	324,739,031. 89
- 12,748,369. 60	309,413,595. 62	»	150,523,479. 89	149,710,785. 57	300,234,265. 46	- 9,179,330. 16	727,318,642. 93	»	379,262,310. 94
- 20,071,756. 43	2,459,170,962. 33	»	1,172,598,585. 55	1,529,260,328. 12	2,701,858,913. 67	+ 242,687,951. 34	2,068,528,204. 29	»	2,523,244,278. 70
- 1,852,940. 15	522,259,616. 50	»	207,173,036. 60	303,584,231. 72	510,757,268. 32	- 11,502,378. 18	404,329,180. 13	»	393,508,598. 04
- 2,058,072. 42	1,314,355,702. 62	»	951,217,944. 40	662,818,651. 74	1,614,036,596. 14	+ 299,680,893. 52	3,203,661,864. 47	»	1,520,264,911. 85
- 2,787,986. 29	725,448,368. 95	»	548,218,272. 95	330,876,371. 88	879,094,644. 83	+ 153,646,275. 88	1,214,430,050. 69	»	985,002,182. 71
- 11,519,321. 31	515,522,023. 32	»	314,836,181. 94	198,628,362. 69	513,464,544. 63	- 2,057,478. 69	609,507,113. 99	»	657,950,262. 54
- 8,090,776. 24	134,055,968. 82	»	71,722,004. 92	58,298,189. 52	130,020,194. 44	- 4,035,774. 38	305,486,718. 97	»	152,425,679. 86
-180,714,071. 78	15,387,746,971. 69	»	6,666,596,849. 34	7,596,501,369. 31	14,263,098,218. 65	1,124,648,753. 04	20,458,332,265. 28	»	14,818,824,114. 70
+ 2,833,929,609. 70	3,301,936,256. 14	1,248,008,152. 89	1,353,327,594. 16	821,834,648. 71	3,424,070,395. 76	+ 122,134,139. 62	21,521,630,828. 90	1,009,096,927. 16	2,343,138,566. 54
+ 3,014,643,681. 48	12,085,810,715. 55	- 4,064,361,102. 29		6,774,666,720. 60	10,839,027,822. 89	+ 1,246,782,892. 66	+ 1,063,298,563. 62	- 11,466,588,621. »	

nto di capitali.
Regio decreto
ito pubblico in-
one dello Stato.

		Conto della competenza per l'esercizio 1926-27					Maggiori o minori entrate o maggiori spese od economie Differenza fra le colonne e ed h	Al 1° luglio 1926 Col. r e s per l'entrata e q per la spesa del conto consuntivo pel 1925-26	
		Somme				TOTALE (Colonne f + g)			
		previste	accertate		riscosse o pagate				rimaste da riscuotere o da pagare
			e	f					
Rapporti fra le colonne	= h ± l	Entrata = q + r - l - m Spesa = q - m	= s - n	= q + r + s - o Spesa = q + s - o	i	= h - e	k		
							= o ± p		
PARTE STRAORDINARIA.									
SPESA:									
Ministero delle finanze	4,126,047,936. 61	1,111,620,842. 05	2,373,740,273. 93	3,485,361,115. 98	-640,686,820. 63		2,594,896,591. 30		
» della giustizia e degli affari di culto	»	»	»	»	»		»		
» degli affari esteri	530,050. »	530,050. »	»	530,050. »	»		»		
» delle colonie	»	»	»	»	»		10,943,700. »		
» dell'istruzione pubblica	546,242. 90	178,425. 23	367,817. 67	546,242. 90	»		1,007,455. 43		
» dell'interno	71,611. 57	71,611. 57	»	71,611. 57	»		49,029,037. 81		
» dei lavori pubblici	10,000. »	»	»	»	- 10,000. »		5,035,941. 24		
» delle comunicazioni	»	»	»	»	»		186,749. 23		
» della guerra	2,400,000. »	1,902,695. »	497,305. »	2,400,000. »	»		11,924,071. 01		
» della marina	»	»	»	»	»		1,116,683. 15		
» dell'aeronautica	»	»	»	»	»		»		
» dell'economia nazionale	89,528,836. 92	47,663,955. 29	41,842,010. 68	89,505,965. 97	- 22,870. 66		165,800,523. 61		
	4,219,134,678. »	1,161,967,579. 14	2,416,447,407. 28	3,578,414,986. 42	-640,719,691. 50		2,839,940,752. 80		
ENTRATA	3,158,798,044. 21	3,583,257,067. 83	1,584,941,425. 53	5,168,198,493. 36	+ 2,009,400,449. 15		4,405,603,192. »		
Differenza	1,060,336,633. 79	+ 2,421,289,488. 69	- 831,505,981. 75	+ 1,589,783,506. 94	+ 2,650,120,140. 70		+ 1,565,662,439. 20		

Prospetto

Numero 1

gestione del bilancio per l'esercizio finanziario 1926-27.

MINISTERO DELLE FINANZE.

CATEGORIA II. - Movimento di capitali.

3-27

Conto dei residui 1925-26 e retro

Maggiori o minori entrate e maggiori spese od economie — Differenza fra le colonne k ed h i = h - e	Conto dei residui 1925-26 e retro					Versamenti o pagamenti complessivi (competenza e residui)	Residui al 30 giugno 1927		
	Al 1° luglio 1926 Col. r e s per l'entrata e q per la spesa del conto consuntivo del 1925-26	Riscossioni e pagamenti		Rimasti da riscuotere o da pagare	TOTALE — Colonne l + m + n		Aumenti o diminuzioni — Differenza fra le colonne k ed o	Somme riscosse e non versate	Somme da riscuotere o da pagare
	k = o ± p	l Entrata = q + r - f - m	m Entrata = q + r - f - l Spesa = q - f	n = s - g	o Entrata = q + r + s - h Spesa = q + s - h	p = o - k	q Entrata = f + l + m - r Spesa = f + m	r Entrata = f + l + m - q	s = g + n
-640,686,820. 63	2,594,896,591. 30	»	1,885,493,973. 22	1,556,184,371. 43	3,441,078,344. 65	+846,781,753. 35	2,997,114,815. 27	»	3,929,924,645. 36
»	»	»	»	»	»	»	»	»	»
»	»	»	»	»	»	»	530,050. »	»	»
»	10,943,700. »	»	4,160,000. »	6,783,700. »	10,943,700. »	»	4,160,000. »	»	6,783,700. »
»	1,007,455. 43	»	291,066. 22	399,515. 43	690,581. 65	- 316,873. 78	469,491. 45	»	767,333. 10
»	49,029,037. 81	»	245,982. »	48,770,055. 81	49,016,037. 81	- 13,000. »	317,593. 57	»	48,770,055. 81
- 10,000. »	5,035,941. 24	»	»	»	»	- 5,035,941. 24	»	»	»
»	186,749. 22	»	23,208. 10	163,541. 12	186,749. 22	»	23,208. 10	»	163,541. 12
»	11,924,071. 01	»	10,331,831. 13	1,592,239. 88	11,924,071. 01	»	12,234,526. 13	»	2,089,544. 88
»	1,116,683. 18	»	92,876. 85	928,803. 74	1,021,680. 59	- 95,002. 59	92,876. 85	»	928,803. 74
»	»	»	»	»	»	»	»	»	»
7 - 22,870. 00	165,800,523. 61	»	47,851,638. 03	117,984,370. 88	165,836,008. 91	+ 35,485. 30	95,515,593. 32	»	159,826,381. 56
2 - 640,719,691. 50	2,839,940,752. 80	»	1,948,490,575. 55	1,732,806,598. 29	3,681,297,173. 84	+841,356,421. 04	3,110,458,154. 69	»	4,149,254,005. 57
6 + 2,009,400,449. 83	4,405,603,192. »	351. 65	303,882,973. 45	3,961,412,427. 82	4,265,295,752. 92	-140,307,439. 08	3,887,137,271. 73	3,121. 20	5,546,353,853. 35
4 + 2,650,120,140. 70	1,565,662,439. 20	- 1,644,607,250. 45		+ 2,228,605,829. 53	+583,998,579. 08	-981,663,860. 12	+776,679,117. 04	+ 1,397,102,968. 98	

		Conto della competenza per l'esercizio 1926-27					
		Somme				Maggiori o minori entrate e maggiori spese od economie	
		previste	accertate		TOTALE (Colonne f + g)	Differenza fra le colonne e ed h	
			riscosse o pagate	rimaste da riscuotere o da pagare			
Rapporti fra le colonne	e	f	g	h	i	k	
	= h ± l	= q + r - l - m = q - u	= s - n	= q + r + s - o = q + s - o	= h - e	= o ± p	
PARTE ORDINARIA.							
SPESA:							
Ministero delle finanze	7,437,632,424. 11	4,601,619,826. 98	2,757,591,121. 36	7,359,210,948. 34	- 78,421,475. 77	2,179,826,065. 3	
» della giustizia e degli affari di culto	459,569,017. »	396,372,859. 88	57,789,649. 01	454,162,508. 89	- 5,406,508. 11	62,763,155. 1	
» degli affari esteri	74,362,400. »	54,449,277. 51	19,145,568. 27	73,564,845. 78	- 797,554. 22	30,026,697. 4	
» delle colonie	278,404,314. »	277,520,220. 89	694,033. 99	278,214,254. 88	- 190,059. 12	6,136,153. 1	
» dell'istruzione pubblica	1,219,203,722. 07	1,056,422,714. 85	156,246,699. 08	1,212,369,413. 93	- 6,834,308. 14	182,452,942. 5	
» dell'interno	622,019,004. 94	455,950,943. 48	156,924,344. 82	612,875,288. 30	- 9,143,716. 04	124,519,314. 2	
» dei lavori pubblici	394,230,645. 55	236,645,472. 47	137,543,416. 63	374,158,889. 10	- 20,071,756. 45	227,684,571. 8	
» delle comunicazioni	222,977,850. »	188,584,077. 52	32,746,152. 64	221,330,230. 16	- 1,647,619. 84	54,678,088. 8	
» della guerra	2,696,822,452. 20	2,453,648,672. 31	541,115,707. 47	2,694,764,379. 78	- 2,058,072. 42	767,102,106. 3	
» della marina	1,000,261,444. 86	596,874,204. 42	400,706,114. 38	997,580,318. 80	- 2,681,126. 06	576,800,908. 3	
» dell'aeronautica	725,112,156. 21	283,166,495. 80	430,630,171. 23	713,796,667. 03	- 11,315,489. 18	514,989,888. 8	
» dell'economia nazionale	247,227,301. 54	191,540,290. 89	49,996,264. 86	241,545,555. 75	- 5,681,745. 79	41,736,897. 7	
	15,377,822,732.48	10,492,474,057. »	4,741,099,243. 74	15,233,573,300.74	- 144,249,431.74	4,765,716,789. 3	
ENTRATA	18,332,744,640.81	19,615,297,372.31	1,412,917,036. 35	21,028,214,408.66	+ 2,695,469,767.85	2,676,327,448. 3	
Differenza	+ 2,954,921,908.33	+ 9,122,823,315.31	- 3,328,182,207. 39	+ 5,794,641,107.92	+ 2,839,719,199.59	2,089,389,340. 3	

Conto dei residui 1925-26 e retro

Maggiori o minori entrate o maggiori spese od economie — Differenza fra le colonne o ed h	Al 1° luglio 1926	Riscossioni e pagamenti		Rimasti da riscuotere o da pagare	TOTALE — Colonne l + m + n	Aumenti o diminuzioni — Differenza fra le colonne k ed o	Versamenti o pagamenti complessivi (competenza e residui)	Residui al 30 giugno 1927	
	Col. r e s per l'entrata e q per la spesa del conto consuntivo del 1925-26	Riscossi negli esercizi precedenti e rimasti da versare al 30 giugno 1926	Riscossi o pagati nel 1926-27	n	o Entrata = q + r + s - h Spesa = q + s - h	p	q Entrata = f + l + m - r Spesa = f + m	r Entrata = f + l + m - q	s = g + n
i = h - e	k = o ± p	l Entrata = q + r - f - m	m Entrata = q + r - f - l Spesa = q - f	n = s - g	o Entrata = q + r + s - h Spesa = q + s - h	p = o - k	q Entrata = f + l + m - r Spesa = f + m	r Entrata = f + l + m - q	s = g + n
78,421,475.77	2,179,826,065.34	»	1,715,413,705.98	610,719,760.66	2,326,133,466.64	+146,307,401.30	6,317,033,532.96	»	3,368,310,882.02
5,406,508.11	62,763,155.13	»	38,863,999.76	12,213,680.45	51,077,680.21	- 11,685,474.92	435,236,859.64	»	70,003,329.46
797,551.22	30,026,697.43	»	16,686,780.90	12,639,949.03	29,326,729.93	- 699,967.50	71,106,058.41	»	31,785,517.30
190,059.12	6,136,153.11	»	5,996,951.64	118,454.90	6,115,406.54	- 20,746.57	283,517,172.53	»	812,488.89
6,834,308.14	182,452,942.56	»	147,072,992.80	35,345,926.53	182,418,919.33	- 34,023.23	1,203,195,707.65	»	191,592,625.61
9,143,716.00	121,519,314.25	»	73,672,471.39	48,337,163.93	117,009,635.32	- 4,509,678.93	529,623,414.87	»	200,261,508.75
20,071,756.45	227,684,571.81	»	124,130,055.43	112,006,106.48	236,136,161.91	+ 8,451,590.10	360,775,527.90	»	249,519,523.11
1,647,619.84	54,678,088.88	»	36,701,567.99	10,475,010.07	47,176,578.06	- 7,501,510.82	225,285,645.51	»	43,221,162.71
2,058,072.42	767,102,106.34	»	686,767,797.04	72,217,605.57	758,985,402.61	- 8,116,703.73	2,840,416,469.35	»	613,333,313.04
2,681,126.00	576,800,908.17	»	467,390,126.76	107,039,887.48	574,430,014.24	- 2,370,893.93	1,064,264,331.18	»	507,746,001.86
11,315,489.18	514,989,888.86	»	314,316,620. »	198,627,362.69	512,943,982.69	- 2,045,906.17	597,483,115.80	»	629,257,533.92
5,681,745.70	41,736,897.74	»	28,470,589.53	10,784,974.71	39,255,564.24	- 2,481,333.50	220,019,880.42	»	60,781,239.57
144,249,431.74	4,765,716,789.62	»	3,655,483,659.22	1,225,525,882.50	4,881,009,541.72	+115,292,752.10	14,147,957,716.22	»	5,966,625,126.24
+ 2,695,469,767.85	2,676,327,448.78	1,088,830,487.49	1,274,987,891.65	428,845,349.91	2,792,663,729.05	+116,336,280.27	21,084,615,320.53	894,500,430.92	1,841,762,386.26
+ 2,839,719,199.59	2,089,389,340.84	- 1,291,665,280.08		-796,680,532.59	2,088,345,812.67	+ 1,043,528.17	+ 6,936,657,604.31	- 3,230,362,309.06	

		Conto della competenza per l'esercizio 1926-27					
		Somme				Maggiori o minori entrate e maggiori spese od economie	
		previste	accertate		TOTALE (Colonne f + g)	Differenza fra le colonne e ed h	
			riscosse o pagate	rimaste da riscuotere o da pagare			
Rapporti fra le colonne		e = h ± i	f Entrata = q + r - l - m Spesa = q - m	g = s - n	h Entrata = q + r + s - o Spesa = q + s - o	i = h - e	k = o ± p
PARTE STRAORDINARIA.							
SPESA:							
Ministero delle finanze		6.605,078,264. 58	2.822,005,862. 63	3,119,073,130. 43	5,941,078,993. 06	-663,999,271. 52	9,202,393,780. 95
» della giustizia e degli affari di culto . . .	»	56,599,332. »	43,901,223. 09	10,302,418. 45	54,203,641. 54	- 2,395,690. 46	27,386,280. 21
» degli affari esteri	»	126,226,150. »	103,553,226. 26	22,187,968. 79	125,741,195. 05	- 484,954. 95	87,660,588. 60
» delle colonie	»	288,193,785. 78	258,969,659. 73	29,194,653. 57	288,164,313. 30	- 29,472. 48	120,835,169. 09
» dell'istruzione pubblica	»	221,544,254. 95	172,107,592. 18	45,724,290. 64	217,831,882. 82	- 3,712,372. 13	114,887,617. 84
» dell'interno	»	197,147,664. 64	120,915,831. 13	72,627,180. 55	193,543,011. 68	- 3,604,652. 96	236,923,319. 18
» dei lavori pubblici	»	1,515,764,680. 22	659,284,146. 27	856,470,533. 95	1,515,754,680. 22	- 10,000. »	2,236,522,331. 76
» delle comunicazioni	»	66,455,600. »	9,072,066. 01	57,178,213. 68	66,250,279. 69	- 205,320. 31	467,768,306. 84
» della guerra	»	417,525,800. 40	100,697,942. 76	316,827,857. 64	417,525,800. 40	»	559,177,667. 29
» della marina	»	322,864,130. »	69,337,573. 32	253,419,696. 45	322,757,269. 77	- 106,860. 23	149,764,143. 96
» dell'aeronautica	»	40,400,000. »	11,504,436. 25	28,691,728. 62	40,196,164. 87	- 203,835. 13	532,134. 46
» dell'economia nazionale	»	178,284,516. 06	89,879,378. 45	85,973,236. 16	175,852,614. 61	- 2,431,901. 45	258,119,594. 69
		10,036,084,178.63	4,461,228,938. 08	4,897,670,908. 93	9,358,899,847. 01	-677,184,331. 68	13,461,970,934. 87
ENTRATA		13,441,919,720. 54	3,896,451,704. 53	1,693,328,307. 01	5,589,780,011. 54	+ 2,147,860,291. »	5,031,211,999. 36
Differenza		6,594,164,458. 09	-564,777,233. 55	3,204,342,601. 92	3,769,119,835. 47	+ 2,825,044,622. 62	8,430,758,935. 51

Al 1° luglio 1926
Col. r e s
per l'entrata
e q per la spesa
del
conto consuntivo
pel
1925-26

Prospetto
gestione del
CATEGORIA I e II

Numero 1
bilancio per l'esercizio finanziario 1926-27.
(insieme).

MINISTERO DELLE FINANZE.

27

Maggiori
o minori entrate
e maggiori spese
od economie
—
Differenza
fra le colonne
e ed h

i
= h - e

Conto dei residui 1925-26 e retro

Al 1° luglio 1926 Col. r e s per l'entrata e q per la spesa del conto consuntivo per 1925-26	Riscossioni e pagamenti		Rimasti da riscuotere o da pagare	TOTALE — Colonne l + m + n	Aumenti o diminuzioni — Differenza fra le colonne k ed o	Versamenti o pagamenti complessivi (competenza e residui)	Residui al 30 giugno 1927	
	Riscossi negli esercizi precedenti e rimasti da versare al 30 giugno 1926	Riscossi o pagati nel 1926-27					Somme riscosse e non versate	Somme da riscuotere o da pagare
k	l Entrata = q + r - f - m	m Entrata = q + r - f - l Spesa = q - f	n = s - g	o Entrata = q + r + s - h Spesa = q + s - h	p = o - k	q Entrata = f + l + m - r Spesa = f + m	r Entrata = f + l + m - q	s = g + n
9,202,393,780. 95	»	2,958,844,745. 03	5,056,461,768. 49	8,015,306,513. 22	1,187,087,267. 73	5,780,850,607. 66	»	8,175,534,898. 62
- 663,999,271. 52	»	27,386,280. 21	16,448,139. 46	27,615,803. 75	+ 229,523. 54	55,068,887. 38	»	26,750,557. 91
- 2,395,690. 40	»	87,660,588. 60	71,208,752. 53	119,185,138. 50	+ 31,524,549. 90	151,529,612. 23	»	93,395,721. 32
- 484,951. 95	»	120,835,169. 09	23,346,154. 44	174,995,578. 93	+ 54,160,409. 84	410,619,084. 22	»	52,540,808. 01
29,472. 48	»	114,887,617. 84	88,189,448. 74	134,769,180. 41	+ 19,881,562. 57	218,687,323. 85	»	133,913,739. 38
- 3,712,372. 13	»	236,923,319. 18	155,143,677. 45	232,240,667. 95	- 4,682,651. 23	198,012,821. 63	»	227,770,858. »
- 3,604,652. 90	»	2,236,522,331. 76	1,417,254,221. 64	2,465,722,751. 76	+ 229,200,420. »	1,707,752,676. 39	»	2,273,724,755. 59
10,000. »	»	467,763,306. 84	293,272,762. 77	463,767,439. 48	- 4,000,867. 36	179,566,742. 72	»	350,450,976. 45
- 205,320. 31	»	559,177,667. 29	274,781,978. 49	866,975,264. 54	+ 307,797,597. 25	375,479,921. 25	»	909,021,143. 69
»	»	149,764,143. 96	224,765,288. 14	305,686,311. 18	+ 155,922,167. 22	150,258,596. 36	»	478,184,984. 59
- 106,860. 23	»	532,134. 46	1,000. »	520,561. 94	- 11,572. 52	12,023,998. 19	»	28,692,728. 62
- 203,835. 13	»	258,119,594. 69	165,497,585. 69	256,600,639. 11	- 1,518,955. 58	180,982,431. 87	»	251,470,821. 85
- 2,431,901. 45	»	13,461,970,934. 87	8,103,782,085. 10	13,063,385,850. 77	- 398,585,084. 10	9,420,832,703. 75	»	13,001,452,994. 03
- 677,184,331. 63	»	5,031,211,999. 36	4,354,401,726. 62	4,896,702,419. 63	- 134,509,579. 73	4,324,152,780. 10	114,599,617. 44	6,047,730,033. 63
+ 2,147,860,291. »	160,078,017. 05	382,222,675. 96	4,354,401,726. 62	4,896,702,419. 63	- 134,509,579. 73	4,324,152,780. 10	114,599,617. 44	6,047,730,033. 63
+ 2,825,044,622. 02	—	4,417,303,072. 66	3,749,380,358. 48	8,166,683,431. 14	+ 264,075,504. 37	5,096,679,923. 65	—	6,839,123,342. 96

		Conto della competenza per l'esercizio 1926-27				
		Somme				
		accertate			Maggiori o minori entrate e maggiori spese od economie	
	previste	riscosse o pagate	rimaste da riscuotere o da pagare	TOTALE (Colonne f + g)	Differenza fra le colonne e ed h	
Rapporti fra le colonne	e = h ±	f Entrata = q + r - l - m Spesa = q - m	g = s - n	h Entrata = q + r + s - o Spesa = q + s - o	i = h - e	k = o ± p
PARTE ORDINARIA E STRAORDINARIA (insieme).						
SPESA:						
Ministero delle finanze	14,042,710,688.69	7,423,625,689.61	5,876,664,251.79	13,300,289,941.40	- 742,420,742.00	11,382,219,846.40
» della giustizia e degli affari di culto . . .	516,168,349. »	440,274,082.97	68,092,067.46	508,366,150.43	- 7,802,198.57	90,149,435.57
» degli affari esteri	200,588,550. »	157,972,503.77	41,333,537.06	199,306,040.83	- 1,282,509.17	117,687,286.00
» delle colonie	566,598,099.78	536,489,880.62	29,888,687.56	566,378,568.18	- 219,531.60	126,971,322.18
» dell'istruzione pubblica	1,440,747,977.02	1,228,230,307.03	201,970,989.72	1,430,201,296.75	- 10,546,680.27	297,340,560.75
» dell'interno	819,166,669.58	576,866,774.61	229,551,525.37	806,418,299.98	- 12,748,369.60	358,442,633.98
» dei lavori pubblici	1,909,995,325.77	895,929,618.74	993,983,950.58	1,889,913,569.32	- 20,081,756.45	2,464,206,903.32
» delle comunicazioni	289,433,450. »	197,656,143.53	89,924,366.32	287,580,509.85	- 1,852,940.15	522,446,395.15
» della guerra	3,114,348,252.60	2,254,346,615.07	857,943,565.11	3,112,290,180.18	- 2,058,072.42	1,326,279,773.18
» della marina	1,323,125,574.86	666,211,777.74	654,125,810.83	1,320,337,588.57	- 2,787,986.29	726,565,052.29
» dell'aeronautica	765,512,156.21	294,670,932.05	459,321,899.85	753,992,831.90	- 11,519,324.31	515,522,023.59
» dell'economia nazionale	425,511,817.60	281,428,669.34	135,969,501.02	417,398,170.36	- 8,113,647.24	299,856,492.12
	25,413,906,911.11	14,953,702,995.08	9,638,770,152.67	24,592,473,147.75	- 821,433,763.36	18,227,687,724.39
ENTRATA	21,774,664,361.35	23,511,749,076.84	3,106,245,343.36	26,617,994,420.20	+ 4,843,330,058.85	7,707,539,448.85
Differenza	- 3,639,242,549.76	+ 8,558,046,081.76	- 6,532,524,809.31	+ 2,025,521,272.45	+ 5,664,763,512.11	10,520,148,276.46

Al 1° luglio 1925
—
Col. r e s
per l'entrata
e q per la spesa
del
conto consuntivo
per
1925-26

(insieme).

1926-27

Conto dei residui 1925-26 e retro

Maggiori o minori entrate e maggiori spese od economie Differenza fra le colonne e ed h i = h - e	Conto dei residui 1925-26 e retro				Versamenti o pagamenti complessivi (competenza e residui) q Entrata = f + l + m - r Spesa = f + m	Residui al 30 giugno 1927			
	Al 1° luglio 1925 Col. r e s per l'entrata e q per la spesa del conto consuntivo per 1925-26 k = o + p	Riscossioni e pagamenti		Rimasti da riscuotere o da pagare n = s - g		TOTALE Colonne l + m + n o Entrata = q + r + s - h Spesa = q + s - h	Aumenti o diminuzioni Differenza fra le colonne k ed o p = o - k	Somme riscosse e non versate r Entrata = f + l + m - q	Somme da riscuotere o da pagare s = g + n
1.40 - 742,420,747.29	11,382,219,846.29	>	4,674,258,451.01	5,667,181,528.85	10,341,439,979.86	1,040,779,866.43	12,097,884,140.62	>	11,543,845,780.64
0.43 - 7,802,108.34	90,149,435.34	>	50,031,664.05	28,661,819.91	78,693,483.96	- 11,455,951.38	490,305,747.02	>	96,753,887.37
0.83 - 1,282,500.83	117,687,286.03	>	64,663,166.87	83,848,701.56	148,511,868.43	+ 30,824,582.40	222,635,670.64	>	125,182,238.62
8.18 - 219,531.18	126,971,322.20	>	157,646,376.13	23,464,609.34	181,110,985.47	+ 54,139,663.27	694,136,256.75	>	53,353,296.90
6.75 - 10,546,681.75	297,340,560.40	>	193,652,724.47	123,535,375.27	317,188,099.74	+ 19,847,539.34	1,421,883,031.50	>	325,506,364.99
9.98 - 12,748,391.98	358,442,633.43	>	150,769,461.89	198,480,841.38	349,250,303.27	- 9,192,330.16	727,636,236.50	>	428,032,366.75
9.32 - 20,081,751.32	2,464,206,903.57	>	1,172,598,585.55	1,529,260,328.12	2,701,858,913.67	+237,652,010.10	2,068,528,204.29	>	2,523,244,278.70
9.85 - 1,852,941.85	522,446,395.72	>	207,196,244.70	303,747,772.84	510,944,017.54	- 11,502,378.18	404,852,388.23	>	393,672,139.16
0.18 - 2,058,071.18	1,326,279,773.63	>	961,549,775.53	664,410,891.62	1,625,960,667.15	+299,680,893.52	3,215,896,390.60	>	1,522,354,456.73
8.57 - 2,787,981.57	726,565,052.13	>	548,311,149.80	331,805,175.62	880,116,325.42	+153,551,273.29	1,214,522,927.54	>	985,930,986.45
31.90 - 11,519,391.90	515,522,023.32	>	314,836,181.94	198,628,362.69	513,464,544.63	- 2,057,478.69	609,507,113.99	>	657,950,262.54
70.36 - 8,113,611.36	299,856,492.43	>	119,573,642.95	176,282,560.40	295,856,203.35	- 4,000,289.08	401,002,312.29	>	312,252,061.42
47.75 - 821,433,701.75	18,227,687,724.49	>	8,615,087,424.89	9,329,307,967.60	17,944,395,392.49	-283,292,332.29	23,568,790,419.97	>	18,968,078,120.27
20.20 + 4,843,330,000.20	7,707,539,448.14	1,248,908,504.54	1,657,210,567.61	4,783,247,076.53	7,689,366,148.68	- 18,173,299.46	25,408,768,100.63	1,009,100,048.36	7,889,492,419.89
72.45 + 5,664,763,821.45	10,520,148,276.35	- 5,708,968,352.74	4,546,060,891.07	10,255,029,243.81	+265,119,032.54	1,839,977,680.66	- 10,069,485,652.02		

Conto della competenza per l'esercizio 1926-27					
Somme					Maggiori o minori entrate e maggiori spese od economie — Differenza fra le colonne e ed h
previste	accertate			TOTALE (Colonne f + g)	
	riscosse o pagate	rimaste da riscuotere o da pagare			
e = h ± i	f Entrata = q + r - l - m Spesa = q - m	g = s - n	h Entrata = q + r + s - o Spesa = q + s - o	i = h - e	
Rapporti fra le colonne					
SPESA:					
Ministero delle finanze.	57,857. »	57,857. »	»	57,857. »	»
» dei lavori pubblici.	»	»	»	»	»
	57,857. »	57,857. »	»	57,857. »	»
ENTRATA	57,857. »	57,857. »	»	57,857. »	»
	»	»	»	»	»

Al 1° luglio 1926
—
Col. r e s
per l'entrata
e q per la spesa
del
conto consuntivo
nel
1925-26

k
= o ± p

2,268,263. 42

3,750,907. 25

6,019,170. 65

13,233,039. 74

+ 7,213,869. 09

que Prospetto
a gestione del
GORIA III.
6-27

Numero 1

bilancio per l'esercizio finanziario 1926-27.

MINISTERO DELLE FINANZE.

Partite di giro.

Conto dei residui 1925-26 e retro

Al 1° luglio 1926	Riscossioni e pagamenti		Rimasti da riscuotere o da pagare	TOTALE — Colonne 1 + m + n	Aumenti o diminuzioni — Differenza fra le colonne k ed o	Versamenti o pagamenti complessivi (competenza e residui)	Residui al 30 giugno 1927	
	Riscossi negli esercizi precedenti e rimasti da versare al 30 giugno 1926	Riscossi o pagati nel 1926-27					Somme riscosse e non versate	Somme da riscuotere o da pagare
Col. r e s per l'entrata e q per la spesa del conto consuntivo nel 1925-26	l Entrata = + r - - m	m Entrata = q + r - f - l Spesa = q - f	n = s - g	o Entrata = q + r + s - h Spesa = q + s - h	p = o - k	q Entrata = f + l + m - r Spesa = f + m	r Entrata = f + l + m - q	s = g + n
2,268,263. 42	»	1,514,483. 61	580,541. 23	2,095,024. 84	- 173,238. 58	1,572,340. 61	»	580,541. 23
3,750,907. 23	»	»	3,750,907. 23	3,750,907. 23	»	»	»	3,750,907. 23
6,019,170. 65	»	1,514,483. 61	4,331,448. 46	5,845,932. 07	- 173,238. 58	1,572,340. 61	»	4,331,448. 46
13,233,039. 74	4,499. 99	956,741. 10	13,868,894. 30	14,830,135. 39	+ 1,597,095. 65	1,014,598. 10	4,499. 99	13,868,894. 30
+ 7,213,869. 09	- 553,242. 52		+ 9,537,445. 84	+ 8,984,203. 32	+ 1,770,334. 23	- 557,742. 51	+ 9,541,945. 83	

Maggiori
o minori entrate
e maggiori spese
od economie
—
Differenza
fra le colonne
e ed h
—
i
= h - e

		Conto della competenza per l'esercizio 1926-27						
		Somme					Maggiori o minori entrate e maggiori spese od economie	
		previste	accertate		TOTALE (Colonne f + g)	Differenza fra le colonne e ed h		
			riscosse o pagate	rimaste da riscuotere o da pagare				
Rapporti fra le colonne	e	f	g	h	i	k		
	= h ± i	Entrata = q + r - l Spesa = q - m	= s - n	Entrata = q + r + s - o Spesa = q + s - o	= h - e	= o ± p		
PARTE ORDINARIA.								
SPESA:								
Ministero delle finanze	7,437,690,281. 11	4,601,677,683. 98	2,757,591,121. 36	7,359,268,805. 34	- 78,421,475. 77	2,182,094,328. 76		
» della giustizia e degli affari di culto	459,569,017. »	396,372,859. 88	57,789,649. 01	454,162,508. 89	- 5,406,508. 11	62,763,155. 13		
» degli affari esteri	74,362,400. »	54,419,277. 51	19,145,568. 27	73,564,845. 78	- 797,554. 22	30,026,697. 43		
» delle colonie	278,404,314. »	277,520,220. 89	694,033. 99	278,214,254. 88	- 190,059. 12	6,136,153. 11		
» dell'istruzione pubblica	1,219,203,722. 07	1,056,122,714. 85	156,246,699. 08	1,212,369,413. 93	- 6,834,308. 14	182,452,942. 56		
» dell'interno	622,019,004. 94	455,950,943. 48	156,924,344. 82	612,875,288. 30	- 9,143,716. 64	121,519,314. 25		
» dei lavori pubblici	394,230,645. 55	236,645,472. 47	137,513,416. 63	374,158,889. 10	- 20,071,756. 45	231,435,479. 04		
» delle comunicazioni	222,977,850. »	188,584,077. 52	32,746,152. 64	221,330,230. 16	- 1,647,619. 34	54,678,088. 88		
» della guerra	2,696,822,452. 20	2,153,648,672. 31	541,115,707. 47	2,694,764,379. 78	- 2,058,072. 42	767,102,106. 34		
» della marina	1,000,261,444. 86	596,874,204. 42	400,706,114. 38	997,580,318. 80	- 2,681,126. 06	576,800,908. 17		
» dell'aeronautica	725,112,156. 21	283,166,495. 80	430,630,171. 23	713,796,667. 03	- 11,315,489. 18	514,989,888. 86		
» dell'economia nazionale	247,227,301. 54	191,549,290. 89	49,996,264. 86	241,545,555. 75	- 5,681,745. 79	41,736,897. 74		
						4,771,735,960. 27		
						2,689,560,488. 52		
ENTRATA	18,332,802,497.81	19,615,355,229.31	1,412,917,036. 35	21,028,272,265.66	+ 2,695,469,767. 85	2,082,175,471. 75		
Differenza	+ 2,954,921,908.33	+ 9,122,823,315.31	- 3,328,182,207. 39	+ 5,794,641,107.92	+ 2,839,719,109. 89			

Prospetto Numero 1
 gestione del bilancio per l'esercizio finanziario 1926-27.
 (insieme).

MINISTERO DELLE FINANZE.

		Conto dei residui 1925-26 e retro				Residui al 30 giugno 1927				
Al 1° luglio 1926		Riscossioni e pagamenti		Rimasti	TOTALE	Aumenti o diminuzioni	Versamenti o pagamenti complessivi	Somme riscosse e non versate	Somme da riscuotere o da pagare	
Col. r e s per l'entrata e q per la spesa del conto consuntivo del 1925-26		Riscossi negli esercizi precedenti e rimasti da versare al 30 giugno 1926	Riscossi o pagati nel 1926-27	da riscuotere o da pagare	Colonne l + m + n	Differenza fra le colonne k ed o	(competenza e residui)	r	s	
k		l	m	n	o	p	q	Entrata	Spesa	
= o ± p		Entrata = q + r - f - m	Entrata = q + r - f - l Spesa = q - f	= s - g	Entrata = q + r + s - h Spesa = q + s - h	= o - k	Entrata = f + l + m - r Spesa = f + m	= f + l + m - q	= g + n	
i = h - e										
4	78,421,475.77	2,182,094,328.76	>	1,716,928,189.59	611,300,301.89	2,328,228,491.48	+146,134,162.72	6,318,605,873.57	>	3,368,891,423.25
9	5,406,508.11	62,763,155.13	>	38,863,599.76	12,213,680.45	51,077,680.21	-11,685,474.92	435,236,859.64	>	70,003,329.46
8	797,554.22	30,026,697.43	>	16,686,780.90	12,639,949.03	29,326,729.93	-699,967.50	71,106,058.41	>	31,785,517.30
8	190,059.13	6,136,153.11	>	5,996,951.64	118,454.90	6,115,406.54	-20,746.57	283,517,172.53	>	812,488.89
9	6,834,308.11	182,452,942.56	>	147,072,992.80	35,345,926.53	182,418,919.33	-34,023.23	1,203,195,707.65	>	191,592,625.61
0	9,143,716.66	121,519,314.25	>	73,672,471.39	43,337,163.93	117,009,635.32	-4,509,678.93	529,623,414.87	>	200,261,508.75
0	20,071,750.44	231,435,479.04	>	124,130,055.43	115,757,013.71	239,887,069.14	+8,451,590.10	360,775,527.90	>	253,270,430.34
6	1,647,611.88	54,678,088.88	>	36,701,567.99	10,475,010.07	47,176,578.06	-7,501,510.82	225,285,645.51	>	43,221,162.71
7	2,058,072.44	767,102,106.34	>	686,767,797.04	72,217,605.57	758,985,402.61	-8,116,703.73	2,840,416,469.35	>	613,333,313.04
0	2,681,126.00	576,800,908.17	>	467,390,126.76	107,039,887.48	574,430,014.24	-2,370,893.93	1,064,264,331.18	>	507,746,001.86
0	11,315,489.44	514,989,888.86	>	314,316,620.00	198,627,362.69	512,943,982.69	-2,045,906.17	597,483,115.80	>	629,257,533.92
7	5,681,745.77	41,736,897.74	>	28,470,589.53	10,784,974.71	39,255,564.24	-2,481,333.50	220,019,880.42	>	60,781,239.57
4	-144,249,431.11	4,771,735,960.27	>	3,656,998,142.83	1,229,857,330.96	4,886,855,473.79	+115,119,513.52	14,149,530,056.83	>	5,970,956,574.70
6	2,695,469,767.11	2,689,560,488.52	1,088,834,987.48	1,275,944,632.75	442,714,244.21	2,807,493,864.44	+117,933,375.92	21,085,629,918.63	894,504,930.91	1,855,631,280.56
9	2,839,719,199.11	2,082,175,471.75	-1,292,218,522.60	-787,143,086.75	2,079,361,609.35	+2,813,862.40	6,936,099,861.80	-3,220,820,363.23		

		Conto della competenza per l'esercizio 1926-27					Maggiori o minori entrate e maggiori spese od economie Differenza fra le colonne e ed h	i = h - o
		Somme				TOTALE (Colonne f + g)		
		previste	riscosse o pagate	rimaste da riscuotere o da pagare				
Rapporti fra le colonne	e = h ± i	f Entrata = q + r - l - m Spesa = q - m	g = s - n	h Entrata = q + r + s - o Spesa = q + s - o		k = o ± p		
PARTE STRAORDINARIA.								
SPESA:								
Ministero delle finanze	6,605,078,264. 58	2,822,005,862. 63	3,119,073,130. 43	5,941,078,993. 06	-663,999,271. 11	9,202,393,780. 00		
» della giustizia e degli affari di culto	56,599,332. »	43,901,223. 09	10,302,418. 45	54,203,641. 54	-2,395,690. 00	27,386,280. 00		
» degli affari esteri	126,226,150. »	103,553,226. 26	22,187,968. 79	125,741,195. 05	-484,954. 00	87,660,588. 00		
» delle colonie	288,193,785. 78	258,969,659. 73	29,194,653. 57	288,164,313. 30	-29,472. 00	120,835,169. 00		
» dell'istruzione pubblica	221,544,254. 95	172,107,592. 18	45,724,290. 64	217,831,882. 82	-3,712,372. 00	114,887,617. 00		
» dell'interno	197,147,664. 64	120,915,831. 13	72,627,180. 55	193,543,011. 68	-3,604,652. 00	236,923,319. 00		
» dei lavori pubblici	1,515,764,680. 22	659,284,146. 27	856,470,533. 95	1,515,754,680. 22	-10,000. 00	2,236,522,331. 00		
» delle comunicazioni	66,455,600. »	9,072,066. 01	57,178,213. 68	66,250,279. 69	-205,320. 00	467,768,300. 00		
» della guerra	417,525,800. 40	100,697,942. 76	316,827,857. 64	417,525,800. 40	»	559,177,667. 00		
» della marina	322,864,130. »	69,337,573. 32	253,419,696. 45	322,757,269. 77	-106,890. 00	149,764,143. 00		
» dell'aeronautica	40,400,000. »	11,504,436. 25	28,691,728. 62	40,196,164. 87	-203,835. 00	532,130. 00		
» dell'economia nazionale	178,284,516. 06	89,879,378. 45	85,973,236. 16	175,852,614. 61	-2,431,901. 00	258,119,590. 00		
	10,036,084,178. 63	4,461,228,938. 08	4,897,670,908. 93	9,358,899,847. 01	-677,184,381. 00	13,461,970,930. 00		
ENTRATA	3,441,919,720. 54	3,896,451,704. 53	1,693,328,307. 01	5,589,780,011. 54	+2,147,860,291. 00	5,031,211,990. 00		
Differenze	6,594,164,458. 09	-564,777,233. 55	3,204,342,601. 92	3,769,119,835. 47	+2,825,044,622. 00	8,430,758,930. 00		

Numero 1

bilancio per l'esercizio finanziario 1926-27.

MINISTERO DELLE FINANZE.

(insieme).

1926-27

		Conto dei residui 1925-26 e retro					Residui al 30 giugno 1927		
Al 1° luglio 1926		Riscossioni e pagamenti		Rimasti	TOTALE	Aumenti	Versamenti		
Col. r e s per l'entrata e q per la spesa del conto consuntivo nel 1925-26		Riscossi negli esercizi precedenti e rimasti da versare al 30 giugno 1926	Riscossi o pagati nel 1926-27	da riscuotere o da pagare	Colonne l + m + n	o diminuzioni Differenza fra le colonne k ed o	o pagamenti complessivi (competenza e residui)	Somme riscosse e non versate	Somme da riscuotere o da pagare
i	k	l	m	n	o	p	q	r	s
= h - e	= o ± p	Entrata = q + r - f - m	Entrata = q + r - f - l Spesa = q - f	= s - g	Entrata = q + r + s - h Spesa = q + s - h	= o - k	Entrata = f + l + m - r Spesa = f + m	Entrata = f + l + m - q	= g + n
06 - 668,999,271.5	9,202,393,780.95	»	2,958,844,745.03	5,056,461,768.19	8,015,306,513.22	1,187,087,267.73	5,780,850,607.66	»	8,175,534,898.62
54 - 2,395,690.4	27,386,280.21	»	11,167,664.29	16,448,139.46	27,615,803.75	+ 229,523.54	55,068,887.38	»	26,750,557.91
05 - 484,961.4	87,600,588.60	»	47,976,385.97	71,208,752.53	119,185,138.50	+ 31,524,549.90	151,529,612.23	»	93,396,721.32
30 - 29,472.4	120,835,169.09	»	151,649,424.49	23,346,154.44	174,995,578.93	+ 54,160,409.84	410,619,084.22	»	52,540,808.01
82 - 3,712,372.4	114,887,617.84	»	46,579,731.67	88,189,448.74	134,769,180.41	+ 19,881,562.57	218,687,323.85	»	133,913,739.38
68 - 3,604,652.4	236,923,319.18	»	77,096,990.50	155,143,677.45	232,240,667.95	- 4,682,651.23	198,012,821.63	»	227,770,858. »
22 - 10,000.0	2,236,522,331.76	»	1,048,468,530.12	1,417,254,221.64	2,465,722,751.76	+ 229,200,420. »	1,707,752,676.39	»	2,273,724,755.59
69 - 205,320.0	467,768,306.84	»	170,494,676.71	293,272,762.77	463,767,439.48	- 4,000,867.36	179,566,742.72	»	350,450,976.45
40 - »	559,177,667.29	»	274,781,978.49	592,193,286.05	866,975,264.54	+ 307,797,597.25	375,479,921.25	»	909,021,143.69
77 - 106,800.0	149,764,143.96	»	80,921,023.04	224,765,288.14	305,686,311.18	+ 155,922,167.22	150,258,596.36	»	478,184,984.59
87 - 203,835.0	532,134.46	»	519,561.94	1,000. »	520,561.94	- 11,572.52	12,023,998.19	»	28,692,728.62
61 - 2,431,901.0	258,119,594.69	»	91,103,053.42	165,497,585.69	256,600,639.11	- 1,518,955.58	180,982,431.87	»	251,470,821.85
01 - 677,184,331.0	13,461,970,934.87	»	4,959,603,765.67	8,103,782,085.10	13,063,385,850.77	- 398,585,084.10	9,420,832,703.75	»	13,001,452,994.03
54 + 2,147,860,291.0	5,031,211,999.36	160,078,017.05	382,222,675.96	4,354,401,726.62	4,896,702,419.63	- 134,509,579.73	4,324,152,780.10	114,599,617.44	6,047,730,033.63
47 + 2,825,044,622.0	8,430,758,935.51	— 4,417,303,072.66		3,749,380,358.48	8,166,683,431.14	+ 264,075,504.37	5,096,679,923.65	— 6,839,123,342.96	

		Conto della competenza per l'esercizio 1926-27				
		Somme			Maggiori o minori entrate e maggiori spese od economie	Differenza fra le colonne e ed h
		previste	accertate			
Rapporti fra le colonne		e = h - i	f Entrata = q + r - l - m Spesa = g - n	g = s - n	h Entrata = q + r + s - o Spesa = g + s - o	i = h - e
PARTE ORDINARIA E STRAORDINARIA (insieme).						
SPESA:						
Ministero delle finanze	14,042,768,545.69	7,423,683,546.61	5,876,664,251.79	13,300,347,798.40	-742,420,747.29	
» della giustizia e degli affari di culto	516,168,349. »	440,274,082.97	68,092,067.46	508,366,150.43	- 7,802,198.57	
» degli affari esteri	200,588,550. »	157,972,503.77	41,333,537.06	199,306,040.83	- 1,282,509.17	
» delle colonie	566,598,099.78	536,489,880.62	29,888,687.56	566,378,568.18	- 219,531.60	
» dell'istruzione pubblica	1,440,747,977.02	1,228,230,307.03	201,970,989.72	1,430,201,296.75	- 10,546,680.27	
» dell'interno	819,166,669.58	576,866,774.61	229,551,525.37	806,418,299.98	- 12,748,369.60	
» dei lavori pubblici	1,909,995,325.77	895,929,618.74	993,983,950.58	1,889,913,569.32	- 20,081,756.45	
» delle comunicazioni	289,433,450. »	197,656,143.53	89,924,366.32	287,580,509.85	- 1,852,940.15	
» della guerra	3,114,348,252.60	2,254,346,615.07	857,943,565.41	3,112,290,180.18	- 2,058,072.42	
» della marina	1,323,125,574.86	666,211,777.74	654,125,810.83	1,320,337,588.57	- 2,787,986.29	
» dell'aeronautica	765,512,156.21	294,670,932.05	459,321,899.85	753,992,831.90	- 11,519,324.31	
» dell'economia nazionale	425,511,817.60	231,428,669.34	135,969,501.02	417,398,170.36	- 8,113,647.24	
	25,413,964,768.11	14,953,760,852.08	9,638,770,152.67	24,592,531,004.75	-821,433,763.36	
ENTRATA	21,774,722,218.35	23,511,806,933.84	3,106,245,343.36	26,618,052,277.20	+ 4,843,330,058.85	
Differenza	3,639,242,549.76	+ 8,558,046,081.76	- 6,532,524,809.31	+ 2,025,521,272.45	+ 5,664,763,822.24	

Al 1° luglio 1926
Col. r e s
per l'entrata
e q per la spesa
del
conto consuntivo
nel
1925-26

k
= o ± p

11,384,488,109.7
90,149,435.3
117,687,286.0
126,971,322.5
297,340,560.4
358,442,633.3
2,467,957,810.4
522,446,395.5
1,326,279,773.3
726,565,052.2
515,522,023.3
299,856,492.2
18,233,706,895.5
7,720,772,487.2
10,512,934,407.2

Numero 1

bilancio per l'esercizio finanziario 1926-27.

(insieme).

Prospetto
gestione del
A I, II e III

27

Maggiori
o minori entrate
e maggiori spese
od economie
Differenza
fra le colonne
e ed hi
= h - e

-742,420,747. 29

- 7,802,198. 57

- 1,282,509. 17

- 219,531. 60

- 10,546,680. 27

- 12,748,369. 00

- 20,081,756. 45

- 1,852,940. 15

- 2,058,072. 42

- 2,787,986. 29

- 11,519,324. 31

- 8,113,647. 24

-821,433,763. 36

-843,330,058. 85

-664,763,822. 21

Conto dei residui 1925-26 e retro

Al 1° luglio 1926 Col. r e s per l'entrata e q per la spesa del conto consuntivo nel 1925-26	Riscossioni e pagamenti		Rimasti da riscuotere o da pagare	TOTALE — Colonne l + m + n	Aumenti o diminuzioni — Differenza fra le colonne k ed o	Versamenti o pagamenti complessivi (competenza e residui)	Residui al 30 giugno 1927	
	Riscossi negli esercizi precedenti e rimasti da versare al 30 giugno 1926	Riscossi o pagati nel 1926-27					Somme riscosse e non versate	Somme da riscuotere o da pagare
k	l Entrata = q + r - f - m	m Entrata = q + r - f - l Spesa = q - f	n = s - g	o Entrata = q + r + s - h Spesa = q + s - h	p = o - k	q Entrata = f + l + m - r Spesa = f + m	r Entrata = f + l + m - q	s = g + n
11,384,488,109. 71	»	4,675,772,934. 62	5,667,762,070. 08	10,343,535,004. 70	- 1,040,953,105. 01	12,099,456,481. 23	»	11,544,426,321. 87
90,149,435. 34	»	50,031,664. 05	28,661,819. 91	78,693,483. 96	- 11,455,951. 38	490,305,747. 02	»	96,753,887. 37
117,687,286. 03	»	64,663,166. 87	83,848,701. 56	148,511,868. 43	+ 30,824,582. 40	222,635,670. 64	»	125,182,238. 62
126,971,322. 20	»	157,646,376. 13	23,464,609. 34	181,110,985. 47	+ 54,139,663. 27	694,136,256. 75	»	53,353,296. 90
297,340,560. 40	»	193,652,724. 47	123,535,375. 27	317,188,099. 74	+ 19,847,539. 34	1,421,883,031. 50	»	325,506,364. 99
358,442,633. 43	»	150,769,461. 89	198,480,841. 38	349,250,303. 27	- 9,192,330. 16	727,636,236. 50	»	428,032,366. 75
2,467,957,810. 80	»	1,172,598,585. 55	1,533,011,235. 35	2,705,609,820. 90	+ 237,652,010. 10	2,068,528,204. 29	»	2,526,995,185. 93
522,446,395. 72	»	207,196,244. 70	303,747,772. 84	510,944,017. 54	- 11,502,378. 18	404,852,388. 23	»	393,672,139. 16
1,326,279,773. 63	»	961,549,775. 53	664,410,891. 62	1,625,960,667. 15	+ 299,680,893. 52	3,215,896,390. 60	»	1,522,354,456. 73
726,565,052. 13	»	548,311,149. 80	331,805,175. 62	880,116,325. 42	+ 153,551,273. 29	1,214,522,927. 54	»	985,930,986. 45
515,522,023. 32	»	314,836,181. 94	198,623,362. 69	513,464,544. 63	- 2,057,478. 69	609,507,113. 99	»	657,950,262. 54
299,856,492. 43	»	119,573,642. 95	176,282,560. 40	295,856,203. 35	- 4,000,289. 08	401,002,312. 29	»	312,252,061. 42
18,233,706,895. 14	»	8,616,601,908. 50	9,333,639,416. 06	17,950,241,324. 56	- 283,465,570. 58	23,570,362,760. 58	»	18,972,409,568. 73
7,720,772,487. 88	1,248,913,001. 53	1,658,167,308. 71	4,797,115,970. 83	7,704,196,284. 07	- 16,576,203. 81	25,409,782,698. 73	1,009,104,548. 35	7,903,361,314. 19
10,512,934,407. 26	—	5,709,521,595. 26	4,536,523,445. 23	10,246,045,040. 49	+ 266,889,366. 77	1,839,419,938. 15	—	10,059,943,706. 19

MINISTERI	Previsioni autorizzate con la legge del bilancio	
1	2	
PARTE ORDINARIA.		
SPESA:		
Ministero delle finanze	6.720,334,496. 04	+
» della giustizia e degli affari di culto	412,505,900. »	+
» degli affari esteri	63,294,800. »	+
» delle colonie	259,341,500. »	+
» dell'istruzione pubblica	1,134,363,776. 50	+
» dell'interno	465,571,240. »	+
» dei lavori pubblici	349,615,325. »	+
» delle comunicazioni	170,959,660. »	+
» della guerra	2,421,000,000. »	+
» della marina	950,793,000. »	+
» dell'aeronautica	659,200,000. »	+
» dell'economia nazionale	226,504,998. 75	+
	13,833,484,696. 29	+
ENTRATA	18,271,854,443. 13	-
	4,438,369,746. 84	+
		1,5
		1,5

provisioni per l'esercizio finanziario 1926-27.
Entrate e Spese effettive.

Prospetto
Variazioni alle
CATEGORIA I

revisioni
autorizzate
legge del bilancio

2

	Variazioni posteriori dipendenti da			Totale delle variazioni Colonne 3 + 4 + 5 6	Previsione definitiva Colonne 2 + 6 7
	Leggi e decreti speciali 3	Prelevamenti dal fondo di riserva per le spese obbligatorie e d'ordine 4	Prelevamenti dal fondo di riserva per le spese impreviste 5		
	+ 755,058,002. 95	— 19,918,379. 91	— 17,841,694. 97	+ 717,297,928. 07	7,437,632,424. 11
720,334,496. 04	+ 45,895,500. »	+ 1,117,617. »	+ 50,000. »	+ 47,063,117. »	459,569,017. »
412,505,900. »	+ 6,982,600. »	+ 2,185,000. »	+ 1,900,000. »	+ 11,067,600. »	74,362,400. »
63,294,800. »	+ 18,847,814. »	+ 200,000. »	+ 15,000. »	+ 19,062,814. »	278,404,314. »
259,341,500. »	+ 82,899,801. 45	+ 841,894. 12	+ 1,098,250. »	+ 84,839,945. 57	1,219,203,722. 07
134,363,776. 50	+ 150,429,500. »	+ 2,351,264. 94	+ 3,667,000. »	+ 156,447,764. 94	622,019,004. 94
465,571,240. »	+ 43,085,000. »	+ 1,410,320. 55	+ 120,000. »	+ 44,615,320. 55	394,230,645. 55
349,615,325. »	+ 51,643,190. »	+ 85,000. »	+ 290,000. »	+ 52,018,190. »	322,977,850. »
170,959,660. »	+ 274,765,591. 55	+ 806,860. 65	+ 250,000. »	+ 275,822,452. 20	2,606,822,452. 20
421,000,000. »	+ 47,686,690. 33	+ 1,781,754. 53	»	+ 49,468,444. 86	1,000,261,444. 86
950,793,000. »	+ 65,910,412. 46	1,743. 75	»	+ 65,912,156. 21	725,112,156. 21
659,200,000. »	+ 18,400,487. 08	+ 1,741,815. 71	+ 580,000. »	+ 20,722,302. 79	247,227,301. 54
226,504,998. 75					
	+ 1,561,604,589. 82	— 7,395,108. 66	— 9,871,444. 97	+ 1,544,338,036. 19	15,377,822,732. 48
833,484,696. 29	+ 60,890,197. 68	»	»	+ 60,890,197. 68	18,332,744,640. 81
271,854,443. 13					
	— 1,500,714,392. 14	+ 7,395,108. 66	+ 9,871,444. 97	— 1,483,447,838. 51	+ 2,954,921,908. 33
438,369,746. 84					

MINISTERI	1	Previsioni autorizzate con la legge del bilancio	2
PARTE STRAORDINARIA.			
SPESA:			
Ministero delle finanze			2,121,059,741.35
» della giustizia e degli affari di culto			55,835,332. »
» degli affari esteri			66,940,000. »
» delle colonie			91,723,785.78
» dell'istruzione pubblica			184,601,459.30
» dell'interno			134,185,349.08
» dei lavori pubblici			1,144,630,000. »
» delle comunicazioni			6,285,600. »
» della guerra			345,192,746.88
» della marina			258,802,130. »
» dell'aeronautica			40,800,000. »
» dell'economia nazionale			69,763,113.88
			4,519,818,959.20
ENTRATA			271,206,523.08
		DIFFERENZA	- 4,248,612,436.12

Legg

s

+
+
+
+
+
+
+
+
+
+
+
+
+
+
+
+
-
+

+
+

-

Numero 2

previsioni per l'esercizio finanziario 1926-27.
Entrate e Spese effettive.

MINISTERO DELLE FINANZE.

	Variazioni posteriori dipendenti da			Totale delle variazioni Colonne 3 + 4 + 5	Previsione definitiva Colonne 2 + 6
	Leggi e decreti speciali	Prelevamenti dal fondo di riserva per le spese obbligatorie e d'ordine	Prelevamenti dal fondo di riserva per le spese impreviste		
2	3	4	5	6	7
2,121,059,741.35	+ 351,740,234.55	+ 3,408,352.07	+ 2,822,000. »	+ 357,970,586.62	2,479,030,327.97
55,835,332. »	+ 589,000. »	»	+ 175,000. »	+ 764,000. »	56,599,332. »
66,940,000. »	+ 57,156,400. »	»	+ 1,600,000. »	+ 58,756,400. »	125,696,400. »
91,723,785.78	+ 196,420,000. »	»	+ 50,000. »	+ 196,470,000. »	288,193,785.78
184,601,159.39	+ 33,783,930.51	»	+ 2,612,922.15	+ 36,396,852.66	220,998,012.05
134,185,349.98	+ 61,329,180.27	»	+ 1,561,522.82	+ 62,890,703.09	197,076,053.07
1,144,630,000. »	+ 371,124,680.22	»	»	+ 371,124,680.22	1,515,754,680.22
6,285,600. »	+ 60,170,000. »	»	»	+ 60,170,000. »	66,455,600. »
345,192,746.88	+ 69,733,053.52	»	+ 200,000. »	+ 69,933,053.52	415,125,800.40
258,802,130. »	+ 64,062,000. »	»	»	+ 64,062,000. »	322,864,130. »
40,800,000. »	- 400,000. »	»	»	- 400,000. »	40,400,000. »
69,763,113.88	+ 17,492,565.52	+ 650,000. »	+ 850,000. »	+ 18,992,565.32	88,755,679.14
4,519,818,959.20	+ 1,283,200,744.39	+ 4,058,352.07	+ 9,871,444.97	+ 1,297,130,541.43	5,816,949,500.63
271,206,523.08	+ 11,915,153.25	»	»	+ 11,915,153.25	283,121,676.33
4,248,612,436.12	- 1,271,285,591.14	- 4,058,352.07	- 9,871,444.97	- 1,285,215,388.18	5,533,827,824.30

MINISTERI	Previsione autorizzata con la legge del bilancio 2
PARTE ORDINARIA E STRAORDINARIA (<i>insieme</i>).	
SPESA:	
Ministero delle finanze	8,841,394,237. 39
» della giustizia e degli affari di culto	468,341,232. »
» degli affari esteri	130,234,800. »
» delle colonie	351,065,285. 78
» dell'istruzione pubblica	1,318,964,935. 89
» dell'interno	599,756,589. 98
» dei lavori pubblici	1,494,245,325. »
» delle comunicazioni	177,245,260. »
» della guerra	2,766,192,746. 88
» della marina	1,209,595,130. »
» dell'aeronautica	700,000,000. »
» dell'economia nazionale	296,268,112. 57
	18,353,303,655. 49
ENTRATA	18,543,060,966. 21
DIFFERENZA	+ 189,757,310. 72

Leggi e

spec

+ 1,1

+

+

+

+

+

+

+

+

+

+

+

+

+

-

2,7

2	Variazioni posteriori dipendenti da			Totale delle variazioni Colonna 3 + 4 + 5 6	Previsione definitiva Colonne 2 + 6 7
	Leggi e decreti speciali	Prelevamenti dal fondo di riserva per le spese obbligatorie e d'ordine	Prelevamenti dal fondo di riserva per le spese impreviste		
	3	4	5		
841,394,237. 39	+ 1,106,798,237. 50	— 16,510,027. 84	— 15,019,694. 97	+ 1,075,268,514. 69	9,916,662,752. 08
468,341,232. »	+ 46,484,500. »	+ 1,117,617. »	+ 225,000. »	+ 47,827,117. »	516,168,349. »
130,234,800. »	+ 64,138,700. »	+ 2,185,000. »	+ 3,500,000. »	+ 69,823,700. »	200,058,500. »
351,065,285. 78	+ 215,267,814. »	+ 200,000. »	+ 65,000. »	+ 215,532,814. »	566,598,099. 78
318,964,935. 89	+ 116,683,731. 96	+ 841,894. 12	+ 3,711,172. 15	+ 121,236,798. 23	1,440,201,734. 12
599,756,589. 98	+ 211,758,680. 27	+ 2,351,264. 94	+ 5,228,522. 82	+ 219,338,468. 03	819,095,058. 01
494,245,325. »	+ 414,209,680. 22	+ 1,410,320. 55	+ 120,000. »	+ 415,740,000. 77	1,909,985,325. 77
177,245,260. »	+ 111,813,190. »	+ 85,000. »	+ 290,000. »	+ 112,188,190. »	289,433,450. »
766,192,746. 88	+ 344,498,645. 07	+ 806,860. 65	+ 450,000. »	+ 345,755,505. 72	3,111,948,252. 60
209,595,130. »	+ 111,748,690. 33	+ 1,781,754. 53	»	+ 113,530,444. 86	1,323,125,574. 86
700,000,000. »	+ 65,510,412. 46	+ 1,743. 75	»	+ 65,512,156. 21	765,512,156. 21
296,268,112. 57	+ 35,893,052. 40	+ 2,391,815. 71	+ 1,430,000. »	+ 39,714,868. 11	335,982,980. 68
353,303,655. 49	+ 2,844,805,334. 21	— 3,336,756. 59	»	+ 2,841,468,577. 62	21,194,772,233. 11
543,060,966. 21	+ 72,805,350. 93	»	»	+ 72,805,350. 93	18,615,866,317. 14
189,757,310. 72	— 2,771,999,983. 28	+ 3,336,756. 59	»	— 2,768,663,226. 69	— 2,578,905,915. 97

MINISTERI	Previsioni autorizzate con la legge del bilancio	Leggi e d specia 3
1	2	3
PARTE STRAORDINARIA.		
SPESA:		
Ministero delle finanze	2,126,256,787. 87	+ 1,99
» della giustizia e degli affari di culto	»	»
» degli affari esteri	»	+
» delle colonie	»	»
» dell'istruzione pubblica	632,739. 96	-
» dell'interno	71,611. 57	»
» dei lavori pubblici	10,000. »	»
» delle comunicazioni	»	»
» della guerra	2,400,000. »	»
» della marina	»	»
» dell'aeronautica	»	»
» dell'economia nazionale	80,607,059. 76	+
	2,209,978,199. 16	+ 2,00
ENTRATA	2,088,953,225. 53	+ 1,06
DIFFERENZA	- 121,024,973. 63	-

Previsioni autorizzate legge del bilancio	Variazioni posteriori dipendenti da			Totale delle variazioni Colonne 3 + 4 + 5	Previsione definitiva Colonne 2 + 6
	Leggi e decreti speciali	Prelevamenti dal fondo di riserva per le spese obbligatorie e d'ordine	Prelevamenti dal fondo di riserva per le spese impreviste		
2	3	4	5	6	7
2,126,256,787. 87	+ 1,999,731,689. 04	+ 59,459. 70	»	+ 1,999,791,148. 74	4,126,047,936. 61
»	»	»	»	»	»
»	+ 530,050. »	»	»	+ 530,050. »	530,050. »
»	»	»	»	»	»
632,739. 96	- 86,497. 06	»	»	- 86,497. 06	546,242. 90
71,611. 57	»	»	»	»	71,611. 57
10,000. »	»	»	»	»	10,000. »
»	»	»	»	»	»
2,400,000. »	»	»	»	»	2,400,000. »
»	»	»	»	»	»
»	»	»	»	»	»
80,607,059. 76	+ 5,644,480. 27	+ 3,277,296. 89	»	+ 8,921,777. 16	89,528,836. 92
2,209,978,199. 16	+ 2,005,819,722. 25	+ 3,336,756. 59	»	+ 2,009,156,478. 84	4,219,134,678. »
2,088,953,225. 53	+ 1,069,844,818. 68	»	»	+ 1,069,844,818. 68	3,158,798,044. 21
121,024,973. 63	- 935,974,903. 57	- 3,336,756. 59	»	- 939,311,660. 16	1,060,336,633. 79

MINISTERI	1	Previsione autorizzata con la legge del bilancio	2
PARTE ORDINARIA.			
SPESA:			
Ministero delle finanze		6,720,334,496. 04	
» della giustizia e degli affari di culto		412,505,900. »	+
» degli affari esteri		63,294,800. »	+
» delle colonie		259,341,500. »	+
» dell'istruzione pubblica		1,134,363,776. 30	+
» dell'interno		465,571,240. »	+
» dei lavori pubblici		349,615,325. »	+
» delle comunicazioni		170,959,660. »	+
» della guerra		2,421,000,000. »	+
» della marina		950,793,000. »	+
» dell'aeronautica		659,200,000. »	+
» dell'economia nazionale		226,504,998. 75	+
		13,833,484,696. 20	+
ENTRATA		18,271,854,443. 13	+
		4,438,369,746. 84	+
		DIFFERENZA . . .	-

Leggi e
speci

7

1

5

1,

1,

Numero 2

Previsioni per l'esercizio finanziario 1926-27.
(insieme).

MINISTERO DELLE FINANZE.

Previsione autorizzata dalla legge del bilancio 2	Variazioni posteriori dipendenti da			Totale delle variazioni Colonna 3 + 4 + 5 6	Previsione definitiva Colonna 2 + 6 7
	Leggi e decreti speciali 3	Prelevamenti dal fondo di riserva per le spese obbligatorie e d'ordine 4	Prelevamenti dal fondo di riserva per le spese impreviste 5		
6,720,334,496. 01	+ 755,058,002. 95	— 19,918,379. 91	— 17,841,694. 97	+ 717,297,928. 07	7,437,632,424. 11
412,505,900. »	+ 45,895,500. »	+ 1,117,617. »	+ 50,000. »	+ 47,063,117. »	459,569,017. »
63,294,800. »	+ 6,982,600. »	+ 2,185,000. »	+ 1,900,000. »	+ 11,067,600. »	74,362,400. »
259,344,500. »	+ 18,847,814. »	+ 200,000. »	+ 15,000. »	+ 19,062,814. »	278,404,314. »
1,134,363,776. 50	+ 82,899,801. 45	+ 841,894. 12	+ 1,098,250. »	+ 84,839,945. 57	1,219,203,722. 07
465,571,240. »	+ 150,429,500. »	+ 2,351,264. 94	+ 3,667,000. »	+ 156,447,764. 94	622,019,004. 94
349,615,325. »	+ 43,085,000. »	+ 1,410,320. 55	+ 120,000. »	+ 44,615,320. 55	394,230,645. 55
170,959,660. »	+ 51,643,190. »	+ 85,000. »	+ 290,000. »	+ 52,018,190. »	222,977,850. »
2,421,000,000. »	+ 274,765,591. 55	+ 806,860. 65	+ 250,000. »	+ 275,822,452. 20	2,696,822,452. 20
950,793,000. »	+ 47,686,690. 33	+ 1,781,754. 53	»	+ 49,468,444. 86	1,000,261,444. 86
659,200,000. »	+ 65,910,412. 46	1,743. 75	»	+ 65,912,156. 21	725,112,156. 21
226,504,998. 75	+ 18,400,487. 08	+ 1,741,815. 71	+ 580,000. »	+ 20,722,302. 79	247,227,301. 54
13,833,484,696. 81	+ 1,561,604,589. 82	— 7,395,108. 66	— 9,871,444. 97	+ 1,544,338,036. 19	15,377,822,732. 48
18,271,854,443. 13	+ 60,890,197. 68	»	»	+ 60,890,197. 68	18,332,744,640. 81
4,438,369,746. 84	— 1,500,714,392. 14	+ 7,395,108. 66	+ 9,871,444. 97	— 1,483,447,838. 51	+ 2,954,921,908. 33

MINISTERI	Previsioni autorizzate con la legge del bilancio
1	2
PARTE STRAORDINARIA.	
SPESA:	
Ministero delle finanze	4,247,316,529. 22
» della giustizia e degli affari di culto	55,835,332. »
» degli affari esteri	66,940,000. »
» delle colonie	91,723,785. 78
» dell'istruzione pubblica	185,233,899. 35
» dell'interno	134,256,961. 55
» dei lavori pubblici	1,144,640,000. »
» delle comunicazioni	6,285,600. »
» della guerra	347,592,746. 88
» della marina	258,802,130. »
» dell'aeronautica	40,800,000. »
» dell'economia nazionale	150,370,173. 58
	6,729,797,158. 36
ENTRATA	2,360,159,748. 61
	4,369,637,409. 75
	DIPPERENZA

 Leggi e d
 specia

3

2,35

5

19

3

6

+

+

-

+

3,2

1,0

2,2

Previsioni autorizzate per legge del bilancio	Variazioni posteriori dipendenti da			Totale delle variazioni Colonne 3 + 4 + 5	Previsione definitiva Colonne 2 + 6
	Leggi e decreti speciali	Prelevamenti dal fondo di riserva per le spese obbligatorie e d'ordine	Prelevamenti dal fondo di riserva per le spese impreviste		
2	3	4	5	6	7
247,316,529. 22	+ 2,351,471,923. 59	+ 3,467,811. 77	+ 2,822,000. »	+ 2,357,761,735. 36	6,605,078,264. 58
55,835,332. »	+ 589,000. »	»	+ 175,000. »	+ 764,000. »	56,599,332. »
66,940,000. »	+ 57,686,150. »	»	+ 1,600,000. »	+ 59,286,150. »	126,226,150. »
91,723,785. 78	+ 196,420,000. »	»	+ 50,000. »	+ 196,470,000. »	288,193,785. 78
185,233,899. 35	+ 33,697,433. 45	»	+ 2,612,922. 15	+ 36,310,355. 60	221,544,254. 95
134,256,961. 55	+ 61,329,180. 27	»	+ 1,561,522. 82	+ 62,890,703. 09	197,147,664. 64
144,640,000. »	+ 371,124,680. 22	»	»	+ 371,124,680. 22	1,515,764,680. 22
6,285,600. »	+ 60,170,000. »	»	»	+ 60,170,000. »	66,455,600. »
347,592,746. 88	+ 69,733,053. 52	»	+ 200,000. »	+ 69,933,053. 52	417,525,800. 40
258,802,130. »	+ 64,062,000. »	»	»	+ 64,062,000. »	322,864,130. »
40,800,000. »	- 400,000. »	»	»	- 400,000. »	40,400,000. »
150,370,173. 58	+ 23,137,045. 59	+ 3,927,296. 89	+ 850,000. »	+ 27,914,342. 48	178,284,516. 06
3,729,797,158. 36	+ 3,289,020,466. 64	+ 7,395,108. 66	+ 9,871,444. 97	+ 3,306,287,020. 27	10,036,084,178. 63
2,360,159,748. 61	+ 1,081,759,971. 93	»	»	+ 1,081,759,971. 93	3,441,919,720. 54
4,369,637,409. 75	- 2,207,260,494. 71	- 7,395,108. 66	- 9,871,444. 97	- 2,224,527,048. 34	6,594,164,458. 09

MINISTERI	Previsioni autorizzate con la legge del bilancio	Leggi e speci 3
1	2	3
PARTE ORDINARIA E STRAORDINARIA (insieme).		
SPESA:		
Ministero delle finanze	10,967,651,025. 26	+ 3,1
» della giustizia e degli affari di culto	468,341,232. »	+
» degli affari esteri	130,234,800. »	+
» delle colonie	351,065,285. 78	+
» dell'istruzione pubblica	1,319,597,675. 85	+
» dell'interno	590,828,201. 55	+
» dei lavori pubblici	1,494,255,325. »	+
» delle comunicazioni	177,245,260. »	+
» della guerra	2,768,592,746. 88	+
» della marina	1,209,595,130. »	+
» dell'aeronautica	700,000,000. »	+
» dell'economia nazionale	376,875,172. 33	+
	20,563,281,854. 65	+ 4
ENTRATA	20,632,014,191. 74	+ 1
DIFFERENZA	+ 68,732,337. 00	-

Prospetto

Numero 2

Variazioni alle
CATEGORIE I e IIprevisioni per l'esercizio finanziario 1926-27.
(insieme).

Previsioni autorizzate eguali del bilancio	Variazioni posteriori dipendenti da			Totale delle variazioni Colonne 3 + 4 + 5	Previsione definitiva Colonne 2 + 6
	Leggi e decreti speciali	Prelevamenti dal fondo di riserva per le spese obbligatorie e d'ordine	Prelevamenti dal fondo di riserva per le spese impreviste		
2	3	4	5	6	7
3,967,651,025. 26	+ 3,106,529,926. 54	— 16,450,568. 14	— 15,019,694. 97	+ 3,075,059,663. 43	14,042,710,688. 69
468,341,232. »	+ 46,484,500. »	+ 1,417,617. »	+ 225,000. »	+ 47,827,117. »	516,168,349. »
130,234,800. »	+ 64,668,750. »	+ 2,185,000. »	+ 3,500,000. »	+ 70,353,750. »	200,588,550. »
351,065,285. 78	+ 215,267,814. »	+ 200,000. »	+ 65,000. »	+ 215,532,814. »	566,598,099. 78
3,319,597,675. 85	+ 116,597,234. 90	+ 841,894. 12	+ 3,711,172. 15	+ 121,150,301. 17	1,440,747,977. 02
591,828,201. 55	+ 211,758,680. 27	+ 2,351,264. 94	+ 5,228,522. 82	+ 219,338,468. 03	819,166,669. 58
1,494,255,325. »	+ 314,209,680. 22	+ 1,410,320. 55	+ 120,000. »	+ 315,740,000. 77	1,909,995,325. 77
177,245,260. »	+ 111,813,190. »	+ 85,000. »	+ 290,000. »	+ 112,188,190. »	289,433,450. »
2,768,592,746. 88	+ 344,498,645. 07	+ 806,860. 65	+ 450,000. »	+ 345,755,505. 72	3,114,348,252. 60
1,209,595,130. »	+ 111,748,690. 33	+ 1,781,754. 53	»	+ 113,530,444. 86	1,323,125,574. 86
700,000,000. »	+ 65,510,412. 46	+ 1,743. 75	»	+ 65,512,156. 21	765,512,156. 21
376,875,172. 33	+ 41,537,532. 67	+ 5,669,112. 60	+ 1,430,000. »	+ 48,636,645. 27	425,511,817. 60
0,563,281,854. 65	+ 4,850,625,056. 46	»	»	+ 4,850,625,056. 46	25,413,906,911. 11
0,632,014,191. 74	+ 1,142,650,169. 61	»	»	+ 1,142,650,169. 61	21,774,664,361. 35
68,732,337. 09	— 3,707,974,886. 85	»	»	— 3,707,974,886. 85	— 3,639,242,549. 76