

RENDICONTO GENERALE
PER L'ESERCIZIO FINANZIARIO
1926-27.

Capitoli					Conto della competenza per l'esercizio 1926-27					
Numero			Denominazione	Rapporti fra le colonne	Somme				Maggiori o minori entrate	
del 1925-26	del 1926-27	del 1927-28			previste	accertate				TOTALE — Colonne f+g
						riscosse	rimaste da riscuotere			
a	b	c	d	e = h ± i	f = q + r - l - m	g = s - n	h = q + r + s - o	i = h - e	k = o ± p	
			Totali . . .		14,122,723. 78	20,052,809. 83	10,002,051. »	30,054,860. 83	+ 15,932,137.	193,000,947. »
»	374 <i>bis</i>	»	Ricupero di parte della somma mutuata dal Tesoro dello Stato per l'articolo 1 del Regio decreto 27 settembre 1923, n. 2148, alle quattro grandi industrie della Venezia Giulia (Cantiere navale triestino - Filatoio meccanico di Aidussina e cotonificio triestino Adria - Fabbrica per l'industria chimica e Officine elettriche dell'Isonzo . .	(a) per memoria	»	»	»	»	»	»
»	374 <i>ter</i>	»	Rimborso dei mutui concessi alle industrie ed ai commerci della città di Fiume in base ai Regi decreti 8 luglio 1925, n. 1249 e 11 marzo 1926, n. 410	(b) per memoria	»	»	»	»	»	»
			Totali dei proventi per recuperi diversi . . .		14,122,723. 78	20,052,809. 83	10,002,051. »	30,054,860. 83	+ 15,932,137.	193,000,947. »
CATEGORIA III. — PARTITE DI GIRO.										
357	375	20 parte	Interessi di titoli di debito pubblico di proprietà del Tesoro vincolati od in sospenso		4,019. 80	4,019. 75	»	(c) 4,019. 75	—	»
358	376	20 parte	Interessi di titoli di debito pubblico di proprietà del Tesoro liberi da ogni vincolo		53,697. »	53,697. »	»	(d) 53,697. »	»	»
359	377	34 parte	Imposta di ricchezza mobile sugli interessi di titoli di debito pubblico di proprietà del Tesoro vincolati e di quelli liberi da ogni vincolo		140. 20	140. 25	»	(e) 140. 25	+	»
366	378	»	Entrate eventuali per ricupero di fondi riferibili a capitoli di spesa inseriti in bilancio nella categoria III « Partite di giro »	per memoria	»	»	»	»	»	»
			Totale della Categoria III - Partite di giro . . .		57,857. »	57,857. »	»	57,857. »	»	»

(a) Capitolo istituito con decreto ministeriale 7 marzo 1927, n. 103919.
(b) Capitolo istituito con decreto ministeriale 15 marzo 1927, n. 104341.

(c) Veggasi il
(d) Veggasi il

ENTRATA.

Inizio 1926-27		Conto dei residui degli esercizi precedenti					Residui attivi al 30 giugno 1927			
Totale — + f + g	Maggiori o minori entrate	Al 1° luglio 1926 Colonne r e s del conto consuntivo 1925-26	Riscossi		Rimasti da riscuotere	TOTALE — Colonne 1 + m + n	Aumenti o diminuzioni	Versamenti (Competenza e residui)	Somme riscosse e non versate	Somme da riscuotere
			negli esercizi precedenti e rimasti da versare al 30 giugno 1926	nel 1926-27						
54,860.83	+ 15,932.13	193,000,947. »	»	9,208.25	192,991,738.70	193,000,946.95	— 0.05	20,062,018.08	»	202,993,789.70
»	»	»	»	»	»	»	»	»	»	»
»	»	»	»	»	»	»	»	»	»	»
54,860.83	+ 15,932.13	193,000,947. »	»	9,208.25	192,991,738.70	193,000,946.95	— 0.05	20,062,018.08	»	202,993,789.70
(c) 4,019.75	—	»	»	»	»	»	»	4,019.75	»	»
(d) 53,697. »	»	»	»	»	»	»	»	53,697. »	»	»
(c) 140.25	+	»	»	»	»	»	»	140.25	»	»
»	»	»	»	43,507.45	»	43,507.45	+ 43,507.45	43,507.45	»	»
57,857. »	»	»	»	43,507.45	»	43,507.45	+ 43,507.45	101,364.45	»	»

(c) Veggasi il capitolo n. 589 del conto consuntivo del Ministero delle finanze.

(d) Veggasi il capitolo n. 590 del conto consuntivo del Ministero delle finanze.

RENDICONTO GENERALE
PER L'ESERCIZIO FINANZIARIO
1926-27.

Capitoli				Conto della competenza per l'esercizio 1926-27								
Numero			Denominazione	Rapporti fra le colonne	Somme				Maggiori o minori entrate			
del 1925-26 a	del 1926-27 b	del 1927-28 c			d	e = h + i	previste	accertate			i = h - e	
								riscolte		rimaste da riscuotere		TOTALE — Colonne f + g
Al 1° luglio 1926 — Colonne r e s del conto consuntivo 1925-26 k = o ± p												
Capitoli aggiunti per resti attivi al 30 giugno 1926 non aventi riferimento con alcuno di quelli inseriti nello stato di previsione per l'esercizio finanziario 1926-27 (art. 144 del regolamento per la contabilità generale dello Stato)												
CATEGORIA I. — ENTRATE EFFETTIVE.												
367	379	384	Prodotto delle ferrovie complementari esercitate per conto dello Stato dalla Società italiana per le strade ferrate Meridionali (Convenzioni approvate con le leggi 20 luglio 1888, n. 5550 e 2 luglio 1896, n. 269 e col Regio decreto 29 luglio 1905, n. 344)		>	>	>	>	>	88,562, 79		
	612											
368	380	385	Tassa di bollo sulla vendita di gemme, gioielli ed altri oggetti preziosi		>	>	>	>	>	7,349, 27		
	230											
369	381	386	Tasse sul prodotto del movimento a grande e piccola velocità sulle ferrovie concesse all'industria privata		>	>	>	>	>	106,261, 87		
	604											
370	382	387	Tasse sul prodotto del movimento di bagagli, cani, biciclette e merci mediante servizi pubblici intercomunali di navigazione interna e di tramvie a trazione meccanica		>	— 0,05	>	— 0,05	— 0,05	239, 30		
	604											
371	383	388	Proventi derivanti dall'applicazione di un diritto supplementare sul prezzo dei trasporti di viaggiatori, bagagli, cani e biciclette sulle ferrovie, esercitate dall'industria privata; sulle tramvie a trazione meccanica e sulle linee di navigazione interna con battello a motore (art. 7 del decreto luogotenenziale 15 maggio 1919, n. 775; art. 3 del Regio decreto 11 marzo 1920, n. 270, art. 1 del Regio decreto 29 ottobre 1920, n. 1522 e legge 1° febbraio 1921, n. 43).		>	>	>	>	>	156,610,346, 33		
	604											
372	384	389	Somma dovuta dalla Società concessionaria della ferrovia Pontegalera-Fiumicino per eccedenza dei corrispettivi di esercizio sui prodotti della ferrovia stessa, compresa nella rete Mediterranea (Convenzione 8 marzo 1880)		>	>	>	>	>	114,657, 72		
	404											
373	385	390	Arretrati per l'imposta fondiaria del 1872 e precedenti		>	>	>	>	>	5,980, 35		
	104											
			Da riportarsi		>	— 0,05	>	— 0,05	— 0,05	156,933,397, 63		

(a) Diminuzione per arrotondamento.

ENTRATA.

Inizio 1926-27		Conto dei residui degli esercizi precedenti					Residui attivi al 30 giugno 1927		
Maggiori o minori entrate e f + g	Al 1° luglio 1926 Colonne r e s del conto consuntivo 1925-26	Riscossi		Rimasti da riscuotere	TOTALE Colonne l + m + n	Aumenti o diminuzioni	Versamenti (Competenza e residui)	Somme riscosse e non versate	Somme da riscuotere
i = h - e	k = o ± p	l = q + r - f - m	m = q + r - f - l	n = s - g	o = q + r + s - h	p = o - k	q = f + l + m - r	r = f + l + m - q	s = g + n
>	>	88,562. 79	>	>	88,562. >	(a) 0. 79	>	>	88,562. >
>	>	7,349. 27	>	3,518. 85	19,730. 76	+ 15,900. 34	3,518. 85	>	19,730. 76
>	>	106,261. 87	106,261. 87	>	>	>	>	106,261. 87	>
0. 05	0.	239. 30	239. 30	>	>	>	239. 25	>	>
>	>	156,610,346. 33	156,610,346. 33	>	>	>	44,598,346. 26	112,012,000. 07	>
>	>	114,657. 72	>	>	114,657. >	(a) 0. 72	>	>	114,657. >
>	>	5,980. 35	5,980. 35	>	>	>	>	5,980. 35	>
0. 05	0.	156,933,397. 63	156,722,827. 85	3,518. 85	222,949. 76	+ 15,898. 83	44,602,104. 36	112,124,242. 29	222,949. 76

RENDICONTO GENERALE
PER L'ESERCIZIO FINANZIARIO
1926-27.

Capitoli				Conto della competenza per l'esercizio 1926-27								
Numero			Denominazione	Somme				Maggiori o minori entrate				
del 1925-26	del 1926-27	del 1927-28		Rapporti fra le colonne	previste	accertate						
						riscosse	rimaste da riscuotere		TOTALE			
									Colonne f + g			
a	b	c	d	e	f	g	h	i				
				$= h \pm i$	$= q + r - l - m$	$= s - n$	$= q + r + s - o$	$= h - o$				
			Riporto . . .	»	—	0,05	»	—	0,05	—	153,933,307,65	
374	386	391	Arretrati per l'imposta sui redditi di ricchezza mobile del 1872 e precedenti	»	»	»	»	»	»	—	709,5	
374	387	392	Trenta per cento dell'imposta erariale sui fondi rustici a carico dei contribuenti con reddito imponibile superiore a lire 6000 delle provincie di Cosenza, Catanzaro e Reggio Calabria, da destinarsi ai termini dell'articolo 47 della legge 25 giugno 1906, n. 255	»	»	»	»	»	»	»	16,458,2	
374	388	393	Trenta per cento dell'imposta erariale sui fondi rustici a carico dei contribuenti con reddito imponibile superiore a lire 6000 nei compartimenti catastali napoletano, siciliano e sardo, escluse le provincie di Napoli, di Potenza e della Calabria, da destinarsi ai termini dell'articolo 7 della legge 15 luglio 1906, n. 383	»	»	1.742,70	»	»	1.742,70	+	1.742,70	78,155,4
375	389	394	Residui 1883 e precedenti della tassa sulla macinazione dei cereali	»	»	»	»	»	»	»	181,0	
376	390	395	Diritti di verificaione dei pesi e delle misure passati in riscossione a tutto il 1872	»	»	»	»	»	»	»	187,1	
377	391	396	Proventi delle strade ferrate di proprietà dello Stato a tutto giugno 1885	»	»	»	»	»	»	»	3,378,173,7	
378	392	397	Residui attivi degli stralci delle cessate amministrazioni	»	»	»	»	»	»	»	203,261,2	
379	393	398	Residui attivi diversi	»	»	»	»	»	»	»	71,181,9	
380	394	»	Imposta sul consumo del caffè	»	»	»	»	»	»	»	»	
381	395	399	Dazi interni di consumo, esclusi quelli delle città di Napoli, di Roma e di Palermo	»	»	»	»	»	»	»	100,651,1	
382	396	»	Ricavo della vendita dello zucchero di Stato, della saccarina e del saccarinato di sodio (decreto-luogotenenziale 4 febbraio 1917, n. 161)	»	»	146,152,50	»	»	146,152,50	+	146,152,50	»
			Da riportarsi	»	»	147,895,15	»	»	147,895,15	+	147,895,15	160,780,937,9

Al 1° luglio
1926
—
Colonne r e s
del conto
consuntivo
1925-26

k
= o ± p

153,933,307,65

709,5

16,458,2

78,155,4

181,0

187,1

3,378,173,7

203,261,2

71,181,9

»

100,651,1

»

160,780,937,9

ENTRATA.

Inizio 1926-27		Conto dei residui degli esercizi precedenti					Residui attivi al 30 giugno 1927		
Maggiori o minori entrate e f + g	Al 1° luglio 1926 Colonna r e s del conto consuntivo 1925-26	Riscossi		Rimasti da riscuotere	TOTALE — Colonne 1 + m + n	Aumenti o diminuzioni	Versamenti (Competenza e residui)	Residui attivi al 30 giugno 1927	
		negli esercizi precedenti e rimasti da versare al 30 giugno 1926	nel 1926-27					Somme riscosse e non versate	Somme da riscuotere
h + s - o	k = o ± p	l = q + r - f - m	m = q + r - f - l	n = s - g	o = q + r + s - h	p = o - k	q = f + l + m - r	r = f + l + m - q	s = g + n
0,05 —	156,933,397,63	156,722,827,85	3,518,85	222,949,76	156,949,296,46 +	15,898,83	44,602,104,36	112,124,242,29	222,949,76
»	709,54	709,54	»	»	709,54	»	»	709,54	»
»	16,458,22	16,458,22	»	»	16,458,22	»	»	16,458,22	»
1,742,70 +	78,155,45	77,703, »	»	»	77,703, » —	452,45	3,759,65	75,686,05	»
»	181,01	181,01	»	»	181,01	»	»	181,01	»
»	187,10	187,10	»	»	187,10	»	»	187,10	»
»	3,378,173,78	»	»	3,378,173, »	3,378,173, » —	0,78	»	»	3,378,173, »
»	203,261,23	»	1,000, »	203,261,23	204,261,23 +	1,000, »	1,000, »	»	203,261,23
»	71,181,93	13,04	»	71,182, »	71,195,04 +	13,11	»	13,04	71,182, »
»	»	»	»	»	»	»	»	»	»
»	100,651,12	»	90,813,44	12,243,15	103,056,59 +	2,405,47	90,813,44	»	12,243,15
46,152,50 +	»	»	»	»	»	»	146,152,50	»	»
47,895,15 +	160,780,937,93	156,816,660,68	95,332,29	3,887,809,14	160,799,802,11 +	18,864,18	44,843,829,95	112,216,058,17	3,887,809,14

RENDICONTO GENERALE
PER L'ESERCIZIO FINANZIARIO
1926-27.

Capitoli				Conto della competenza per l'esercizio 1926-27						
Numero			Denominazione	Rapporti fra le colonne	Somme				Maggiori o minori entrate	
del 1925-26	del 1926-27	del 1927-28			previste	accertate				TOTALE — Colonne f + g
						riscosse	rimaste da riscuotere	o		
a	b	c	d	e = h - i	f = q + r - l - m	g = s - n	h = q + r + s - o	i = h - e	k = o ± p	
			<i>Riporto . . .</i>	»	147,895. 15	»	147,895. 15	+	147,895. 15	160,780,937. 93
383	397	»	Prodotto del monopolio della vendita delle carte da gioco . . .	»	7,395. 50	»	7,395. 50	+	7,395. 50	»
384	398	400	Imposta sulla esenzione dal servizio militare	»	»	»	»	»	»	439,240. 80
385	399	401	Diritto di guerra sulla riscossione degli affitti	»	»	»	»	»	»	46,016. 36
386	400	402	Imposta personale per i militari non combattenti	»	»	»	»	»	»	8,818. 93
387	401	403	Rimborso dai comuni del regno della spesa occorsa per la fornitura dei bolli e delle urne necessarie alle operazioni elettorali politiche (articolo 59 della legge 30 giugno 1912, n. 665 e Regio decreto 20 ottobre 1912, numero 1159)	»	»	»	»	»	»	1,631,236. 30
388	402	»	Importo delle eredità vacanti devolute allo Stato in virtù degli articoli 721 e 758 del Codice civile, ed apertesi dal 26 agosto 1898, da versarsi alla Cassa nazionale di previdenza per la invalidità e la vecchiaia degli operai, ai termini della legge 17 luglio 1898, n. 350	»	»	»	»	»	»	»
389	403	404	Imposta sulla fabbricazione della cicoria preparata	»	»	450. »	450. »	+	450. »	450. »
390	404	405	Imposta di produzione sui tessuti di lusso e sui guanti	»	»	»	»	»	»	66,116. 55
391	405	406	Prodotto lordo del monopolio di vendita del caffè	»	»	»	»	»	»	73,165. 73
392	406	407	Diritto di monopolio sulle lampadine elettriche	»	»	»	»	»	»	50,330. 33
68	407	408	Imposta sulla fabbricazione dei saponi, delle liscive e delle acque da bucato	»	14,380. 80	— 338. 15	14,042. 65	+	14,042. 65	316,218. 33
393	408	409	Somma da corrispondersi dal comune di Torino in 5 annualità senza interessi e rappresentante la differenza di valore fra l'area ove prima doveva sorgere l'officina cartevalori, di proprietà demaniale, e quella appartenente al comune stesso, ove l'officina sarà edificata, nonchè il contributo del comune nella costruzione del nuovo edificio (articolo 2 convenzione approvata con legge 30 giugno 1912, n. 747 (5ª ed ultima annualità)	»	»	»	»	»	»	515,846. 80
			<i>Da riportarsi . . .</i>	»	169,671. 45	111. 85	169,783. 30	+	169,783. 30	169,162,808. 20

Al 1° luglio 1926

Colonne r e s del conto consuntivo 1925-26

ENTRATA.

Inizio 1926-27		Conto dei residui degli esercizi precedenti						Residui attivi al 30 giugno 1927		
Maggiori o minori entrate	Al 1° luglio 1926 Colonne r e s del conto consuntivo 1925-26	Riscossi		Rimasti da riscuotere	TOTALE Colonne 1 + m + n	Aumenti o diminuzioni	Versamenti (Competenza e residui)	Senne riscosse e non versate	Somme da riscuotere	
		negli esercizi precedenti e rimasti da versare al 30 giugno 1926	nel 1926-27							1 = q + r - f - m
7,895. 15 +	147,865. 15	160,780,937. 93	156,816,660. 68	95,332. 29	3,887,809. 14	160,799,802. 11 +	18,864. 18	41,843,829. 95	112,216,058. 17	3,887,809. 14
7,395. 50 +	7,395. 50	»	»	»	»	»	»	7,395. 50	»	»
»	»	430,240. 80	426,221. 57	»	»	426,221. 57 -	13,019. 23	17,708. 35	408,513. 22	»
»	»	46,016. 36	46,016. 36	»	»	46,016. 36	»	23. 18	45,993. 18	»
»	»	8,818. 93 -	44. 80	»	8,858. 10	8,813. 30 -	5. 63	» -	44. 80	8,858. 10
»	»	1,631,236. 90	»	3,981. 24	1,627,255. »	1,631,236. 24 -	0. 06	3,981. 24	»	1,627,255. »
»	»	»	»	»	»	»	»	»	»	»
450. » +	450. »	450. »	»	»	450. » -	450. »	»	»	»	»
»	»	66,116. 55 -	440. 15	34,011. 45	251. 20	33,822. 50 +	99,939. 05	34,011. 45 -	440. 15	251. 20
»	»	73,165. 75	»	»	73,165. 75	73,165. 75	»	»	»	73,165. 75
»	»	50,330. 35	»	»	50,330. 35	50,330. 35	»	»	»	50,330. 35
1,042. 65 +	14,062. 65	316,218. 39	»	12,572. 95 -	125,729. 60 -	113,156. 65 +	203,061. 74	26,953. 75	» -	126,067. 75
»	»	515,846. 80	»	»	515,847. »	515,847. » +	0. 20	»	»	515,847. »
9,783. 30 +	169,783. 30	163,162,808. 28	157,288,413. 66	145,897. 93	6,037,336. 94	163,471,648. 53 +	308,840. 25	44,933,903. 42	112,670,079. 62	6,037,448. 79

RENDICONTO GENERALE
PER L'ESERCIZIO FINANZIARIO
1926-27.

Capitoli				Conto della competenza per l'esercizio 1926-27						
Numero			Denominazione	Rapporti fra le colonne	Somme				Maggiori o minori entrate	
del 1925-26	del 1926-27	del 1927-28			previste	accertate				Maggiori o minori entrate
						riscosse	rimaste da risuotere	TOTALE — Colonne f + g		
a	b	c	d	e = h ± i	f = q + r - l - m	g = s - n	h = q + r + s - o	i = h - e	k = o ± p	
			Riporto . . .	»	169,671.45	111.85	169,783.30	+ 169,783.30	169,832,282.00	
394	409 410	410	Contributo corrisposto dal comune di Firenze e fondi raccolti fra privati e cittadini per la costruzione dei locali destinati a sede della Regia Galleria d'arte moderna in detta città (decreto luogotenenziale 27 aprile 1919, n. 812)	»	»	»	»	»	86,000.00	
395	410 625	411	Rimborso al tesoro mediante prelevazioni dal conto corrente gestito dal Commissariato generale per i combustibili nazionali dell'importo dei compensi per lavori straordinari pagati dai Commissariati stessi con fondi all'uopo inseriti nello stato di previsione della spesa del Ministero del tesoro, ai sensi dell'articolo 15 del decreto luogotenenziale 14 settembre 1918, n. 1314	»	»	»	»	»	402,252.10	
396	411 632	412	Interessi 4 per cento sulle somministrazioni disposte a favore dell'Istituto nazionale di credito per la cooperazione per metterlo in grado di fornire alle società cooperative di consumo ed ai loro Consorzi legalmente costituiti, agl'Istituti di consumo ed agli Enti autonomi di consumo di carattere pubblico riconosciuti, i mezzi per acquistare e conservare generi di prima necessità e distribuirli a prezzi modici ai consumatori (Decreto Reale 24 luglio 1919, n. 1459)	»	»	»	»	»	2,422,222.20	
397	412 413	413	Contributi straordinari della provincia e del comune di Roma per spese di riparazione, ampliamento e miglioramento dei locali del Regio Liceo musicale di Santa Cecilia in Roma (art. 3 della convenzione approvata con l'articolo 1 del Regio decreto 22 agosto 1919, n. 1672) . .	»	»	»	»	»	9,000.00	
398	413 619	414	Somme da iscrivere a credito del Governo Polacco a parziale rifusione delle somme dovute da quest'ultimo al Tesoro italiano per cessione di materiali bellici già effettuati (art. 2 Regio decreto 28 gennaio 1923, n. 1161) .	»	»	»	»	»	3,750,000.00	
			Da riportarsi . . .	»	169,671.45	111.85	169,783.30	+ 169,783.30	169,832,282.00	

(a) Somma che si elimina in virtù del decreto ministeriale 29 giugno 1927, n. 111184.

(b) Diminuzioni

ENTRATA.

Esercizio 1926-27		Conto dei residui degli esercizi precedenti					Residui attivi al 30 giugno 1927			
Maggiori o minori entrate $s + g$	Al 1° luglio 1926 <i>Colonne r e s del conto consuntivo 1925-26</i>	Riscossi		Rimasti da riscuotere	TOTALE — <i>Colonne 1 + m + n</i>	Aumenti o diminuzioni	Versamenti (Competenza e residui)	Somme riscosse e non versate	Somme da riscuotere	
		negli esercizi precedenti e rimasti da versare al 30 giugno 1926	nel 1926-27							k $= o = p$
9,783,30 +	169,783,30	163,162,808. 28	157,288,413. 66	145,897. 93	6,037,336. 94	163,471,648. 53 +	308,840. 25	44,933,903. 42	112,670,079. 62	6,037,448. 79
»	»	86,000. »	»	»	86,000. »	»	»	»	»	86,000. »
»	»	402,252. 16	»	»	»	»	(a) 402,252. 16	»	»	»
»	»	2,422,222. 22	»	»	2,422,222. »	2,422,222. »	(b) 0. 22	»	»	2,422,222. »
»	»	9,000. »	»	»	9,000. »	9,000. »	»	»	»	9,000. »
»	»	3,750,000. »	»	»	3,750,000. »	3,750,000. »	»	»	»	3,750,000. »
9,783,30 +	169,783,30	169,832,282. 66	157,288,413. 66	145,897. 93	12,304,558. 94	169,738,870. 53 —	93,412. 13	44,933,903. 42	112,670,079. 62	12,304,670. 79

(b) Diminuzione per arrotondamento.

RENDICONTO GENERALE
PER L'ESERCIZIO FINANZIARIO
1926-27.

Capitoli				Conto della competenza per l'esercizio 1926-27							
Numero			Denominazione	Rapporti fra le colonne	Somme				Maggiori o minori entrate		
del 1925-26	del 1926-27	del 1927-28			d	e	previste	accertate			
								riscolte		rimaste da riscuotere	TOTALE — Colonne f + g
a	b	c		= h ± i	= q + r - l - m	= s - n	= q + r + s - o	i	= h - e		
			Riporto		»	169,671. 45	111. 85	169,783. 30	+ 169,783. 30	169,832,282. 60	
399	414	415	Provento del dazio addizionale governativo di consumo sulle bevande vinose ed alcoliche e sulle carni al netto del 5 per cento per spese di gestione e provento dello stesso dazio nei comuni di Napoli e Roma pei quattro quinti spettanti allo Stato e provento intero dello stesso dazio nel comune di Palermo (decreto luogotenenziale 31 agosto 1916, n. 1090, allegato C, e decreti luogotenenziali 25 febbraio 1917, n. 406, e 28 aprile 1918, n. 551)		»	50,730. 84	64,034. 55	114,765. 39	+ 114,765. 39	712,908. 80	
	233				»	»	»	»	»	79,150. 80	
401	416	»	Tassa di bollo sulle specialità medicinali		»	»	»	»	»	»	
	236				»	»	»	»	»	»	
402	417	417	Tassa di bollo sulle bottiglie ed altri recipienti contenenti vini spumanti ed acque minerali		»	»	»	»	»	9. 60	
	232				»	»	»	»	»	»	
403	418	»	Rimborso dalle Amministrazioni centrali dello Stato al Provveditorato generale dello Stato delle spese d'ufficio di cancelleria, di illuminazione e riscaldamento, di trasporti e facchinaggio e per fornitura e manutenzione di mobili e suppellettili		»	»	»	»	»	»	
	619				»	»	»	»	»	»	
404	419	»	Rimborso dalle Amministrazioni centrali dello Stato al Provveditorato generale dello Stato delle spese per acquisto di registri, moduli, carta, per stampa e rilegatura, per acquisto di macchine da scrivere e calcolatrici e materiali diversi		»	»	»	»	»	»	
	619				»	»	»	»	»	»	
406	420	»	Rimborso dalle Amministrazioni centrali dello Stato al Provveditorato generale dello Stato delle spese per fitti di locali privati e canoni d'acqua		»	»	»	»	»	»	
	619				»	»	»	»	»	»	
			Da riportarsi		»	220,402. 29	64,146. 40	284,548. 69	+ 284,548. 69	170,624,351. 90	

RENDICONTO GENERALE
PER L'ESERCIZIO FINANZIARIO
1926-27.

Capitoli				Conto della competenza per l'esercizio 1926-27							
Numero			Denominazione	Rapporti fra le colonne	Somme				Maggiori o minori entrate		
del 1925-26	del 1926-27	del 1927-28			d	e = h ± i	previste	accertate			
								riscolte		rimaste da riscuotere	TOTALE
											Colonne f + g
a	b	c	d	e	f	g	h	i			
					= h ± i	= q + r - l - m	= s - n	= q + r + s - o	= h - e		
			Riparto . . .	»		220,402. 29	64,146. 40	284,548. 69	+ 284,548.	170,624,351. 9	
408	421 601	418	Contributo di beneficenza sui biglietti d'ingresso agli spettacoli e trattenimenti pubblici, sui biglietti delle scommesse e sui biglietti d'ingresso e di abbonamento per gli stabilimenti balneari, termali ed idroterapici, eccettuati i bagni popolari (decreti luogotenenziali 3 ottobre 1918, n. 1452, e 27 febbraio 1919, n. 308 e Regi decreti 13 luglio 1919, n. 1177, 4 maggio 1920, n. 567, 5 giugno 1920, n. 767 e 11 febbraio 1923, n. 357)	»		»	»	»	»	12,157. 9	
409	422 802	419	Residui attivi per tasse e proventi dovuti, secondo la legislazione del cessato regime nei territori annessi al Regno in virtù delle leggi 26 settembre 1920, n. 1322 e 19 dicembre 1920, n. 1778.	»		6,222,949. 54	1,913,433. 72	8,136,383. 26	+ 8,136,383.	6,457,129. 4	
410	423 802	420	Residui attivi per imposte dirette a tutto il 31 dicembre 1923, nei territori annessi al Regno in virtù delle leggi 26 settembre 1920, n. 1322 e 19 dicembre 1920, n. 1778	»		22,748,101. 46	76,469. 55	22,824,571. 01	+ 22,824,571.	2,851,321. 2	
411	424 406	»	Residui di canoni dovuti dagli esercenti per dazio consumo sul vino e sulle carni dei territori annessi al Regno in virtù delle leggi 26 settembre 1920, n. 1322 e 19 dicembre 1920, n. 1778	»		27,738. 50	»	27,738. 50	+ 27,738.	»	
412	425 623	421	Contributo dell'Amministrazione provinciale di Roma, nelle spese per il mantenimento della Regia scuola tecnica di Anagni (art. 5 del decreto luogotenenziale 15 maggio 1919, n. 813)	»		»	»	»	»	50,000.	
413	426 625	422	Concorso nelle spese per l'istituzione di corsi magistrali biennali ai termini della legge 21 luglio 1911, n. 861	»		»	»	»	»	58,955.	
414	427 701	423	Rimborso al tesoro dello Stato delle somme anticipate all'azienda termale di Salsomaggiore ai termini dello articolo 4 della legge 19 luglio 1914, n. 728	»		»	»	»	»	6,356.	
415	428 619	424	Entrate di qualsiasi natura riguardanti i servizi delle nuove provincie, non devolute a speciali capitoli	»		»	»	»	»	65,615,055.	
			Da riportarsi . . .	»		29,219,191. 79	2,054,049. 67	31,273,241. 46	+ 31,273,241.	245,675,327.	

(a) Variazioni per arrotondamento.

ENTRATA.

Esercizio 1926-27		Conto dei residui degli esercizi precedenti					Residui attivi al 30 giugno 1927			
Totale f + g	Maggiori o minori entrate h - e	Al 1° luglio 1926 — Colonne r e s del conto consuntivo 1925-26 k = o ± p	Riscossi		Rimasti da riscuotere n = s - g	TOTALE — Colonne l + m + n o = q + r + s - h	Aumenti o diminuzioni p = o - k	Versamenti (Competenza e residui) q = f + l + m - r	Somme riscosse e non versate r = f + l + m - q	Somme da riscuotere s = g + n
			negli esercizi precedenti e rimasti da versare al 30 giugno 1926 l = q + r - f - m	nel 1926-27 m = q + r - f - l						
34,548. 69 +	284,588. 30	170,624,351. 97	157,288,413. 66	965,302. 86	12,392,477. 60	170,646,194. 12 +	21,842. 15	45,804,039. 19	112,670,079. 62	12,456,624. »
»	»	12,157. 93	»	3,193. 80	10,995. 74	14,189. 54 +	2,031. 61	3,193. 80	»	10,995. 74
36,383. 26 +	8,136,300. 00	6,457,129. 44	»	2,746,049. 68	3,960,509. 14	6,706,558. 82 +	249,429. 38	8,968,999. 22	»	5,873,942. 86
24,571. 01 +	22,824,571. 00	2,851,321. 27	1,416,396. 26	1,424,511. 72	»	2,840,907. 98 -	10,413. 29	24,147,484. 69	1,441,524. 75	76,469. 55
27,738. 50 +	27,738. 50	»	»	»	»	»	»	27,738. 50	»	»
»	»	50,000. »	»	»	50,000. »	50,000. »	»	»	»	50,000. »
»	»	58,956. 70	»	»	58,956. »	58,956. » +	(a) 0. 30	»	»	58,956. »
»	»	6,356. 01	»	»	6,356. »	6,356. » -	(a) 0. 01	»	»	6,356. »
»	»	65,615,055. »	»	1,811,300. »	63,803,755. »	65,615,055. »	»	1,811,300. »	»	63,803,755. »
73,241. 46 +	31,273,241. 00	245,675,327. 32	158,704,809. 92	6,950,358. 06	80,283,049. 48	245,938,217. 46 +	262,890. 14	80,762,755. 40	[114,111,604. 37	82,337,099. 15

RENDICONTO GENERALE
PER L'ESERCIZIO FINANZIARIO
1926-27.

Capitoli				Conto della competenza per l'esercizio 1926-27				
Numero			Denominazione	Somme				Maggiori o minori entrate
del 1925-26	del 1926-27	del 1927-28		previste	accertate			
					riscosse	rimaste da riscuotere	TOTALE — Colonne f + g	
a	b	c		d	e	f	g	h
			Rapporti fra le colonne	= h ± i	= q + r - l - m	= s - n	= q + r + s - o	= h - e
			<i>Riparto . . .</i>	>	29,219,191. 79	2,054,049. 67	31,273,241. 46	+ 31,273,241.
415 ter	429 620	>	Versamento della somma già iscritta nel bilancio della Tripolitania per acquisto di terreni ed immobili, per costruzioni, sistemazione, adattamenti, impianti vari e arredamenti dei locali ed alloggi, dotazioni di qualsiasi genere ad uso del deposito centrale per le truppe coloniali	>	>	>	>	>
416	430 465	425	Imposta sul vino (Regio decreto 12 luglio 1923, n. 1510).	>	16,935,926. 50	62,346,320. 91	79,282,247. 41	+ 79,282,247.
417	431 601	426	Tassa per la monta dei cavalli stalloni	>	>	>	>	>
419	432 601	427	Diritti di segreteria nelle Regie Università e nei Regi Istituti universitari (articolo 175 del regolamento generale universitario approvato col Regio decreto 9 agosto 1910, n. 796, decreto luogotenenziale 27 agosto 1916, n. 1055, e articolo 26 del Regio decreto-legge 2 ottobre 1919, n. 2049)	>	>	>	>	>
419 bis	433 611	>	Poste - Proventi del servizio della posta-lettere e dei pacchi	>	>	>	>	>
419 v	434 611	>	Poste - Proventi del servizio dei conti correnti ed assegni postali	>	>	>	>	>
419 VI	435 611	>	Telegrafi	>	>	>	>	>
419 VII	436 611	>	Proventi radiotelegrafici.	>	>	>	>	>
419 VIII	437 613	428	Telefoni - Canoni dovuti da concessionari di reti urbane e di linee interurbane - Canoni dovuti per linee private - Proventi vari - Canoni per la manutenzione delle linee telefoniche interurbane - Rimborso dai concessionari per le spese sostenute dall'Amministrazione per collaudi di materiali degli impianti telefonici	>	>	>	>	>
419 IX	438 611	429	Rimborsi e concorsi dipendenti da spese ordinarie riguardanti i servizi dell'Amministrazione postale e telegrafica .	>	>	>	>	>
			<i>Da riportarsi . . .</i>	>	46,155,118. 29	64,400,370. 58	110,555,488. 87	+ 110,555,488.

(a) Annullamento del credito risultando il versamento relativo effettuato in data 26 aprile 1924 con imputazione al capitolo 272 dell'esercizio 1923-24.

Al 1° luglio
1926

Colonne r e s
del conto
consuntivo
1925-26

k
= o ± p

245,675,327. 32

3,000,000. »

35,580,567. 99

3,706. 28

46. »

»

»

»

»

3,793,506. »

2,291,688. »

290,344,931. 59

ENTRATA.

Esercizio 1926-27

		Conto dei residui degli esercizi precedenti					Residui attivi al 30 giugno 1927		
Maggiori o minori entrate	Al 1° luglio 1926 Colonne r e s del conto consuntivo 1925-26	Riscossi		Rimasti da riscuotere	TOTALE Colonne l + m + n	Aumenti o diminuzioni	Versamenti (Competenza e residui)	Residui attivi al 30 giugno 1927	
		negli esercizi precedenti e rimasti da versare al 30 giugno 1926	nel 1926-27					Somme riscosse e non versate	Somme da riscuotere
	k	l	m	n	o	p	q	r	s
	= o ± p	= q + r - f - m	= q + r - f - l	= s - g	= q + r + s - h	= o - k	= f + l + m - r	= f + l + m - q	= g + n
3,241.46 + 31,273,241.	245,675,327.32	158,701,809.92	6,950,358.06	80,283,049.48	245,938,217.46 +	262,890.14	80,762,755.40	114,111,604.37	82,337,000.15
»	3,000,000. »	»	»	»	»	(a) 3,000,000. »	»	»	»
2,247.41 + 79,282,241.	35,580,567.99	1,372,956.98	8,362,796.90	16,120,900.28	25,856,654.16 -	9,723,913.83	26,186,687.01	481,903.37	78,467,221.19
»	3,706.28	»	14,210. »	»	14,210. » +	10,503.72	14,210. »	»	»
»	46. » -	101.50	»	49. » -	52.50 -	98.50	»	101.50	49. »
»	»	»	1,282,428.35	»	1,282,428.35 +	1,282,428.35	1,282,428.35	»	»
»	»	»	»	»	»	»	»	»	»
»	»	»	»	»	»	»	»	»	»
»	»	»	»	»	»	»	»	»	»
»	3,793,596. »	»	2,298,632.04	1,521,970. »	3,820,602.04 +	27,006.04	2,298,632.04	»	1,521,970. »
»	2,291,688. »	»	101,644. »	2,190,044. »	2,291,688. »	»	101,644. »	»	2,190,044. »
5,488.87 + 110,355,488.87	290,344,931.59	160,077,665.40	19,010,069.35	100,116,012.76	279,203,747.51 -	11,141,184.08	110,616,356.80	114,506,496.24	164,516,383.34

capitolo 272 del-

RENDICONTO GENERALE
PER L'ESERCIZIO FINANZIARIO
1926-27.

Capitoli					Conto della competenza per l'esercizio 1926-27				
Numero			Denominazione	Rapporti fra le colonne	Somme				Maggiori o minori entrate
del 1925-26	del 1926-27	del 1927-28			previste	accertate			
						riscosse	rimaste da riscuotere	TOTALE — Colonne f + g	o
a	b	c			d	e = h ± i	f = q + r - l - m	g = s - n	h = q + r + s - o
			<i>Riporto . . .</i>	»	46,155,118, 29	64,400,370, 58	110,555,488, 87	+110,555,488, 87	200,344,331, 59
419 XV	430 619	»	Prodotto della vendita dei beni immobili e dei materiali fuori uso provenienti dagli impianti telefonici (art. 13 della legge 15 luglio 1907, n. 506)	»	»	»	»	»	»
180	440 601	430	Contributo di beneficenza sull'introito della tassa di soggiorno riscossa dai comuni (Regio decreto 19 novembre 1921, n. 1724)	»	»	»	»	»	171, 24
			Totali dei Capitoli aggiunti della Categoria I - Entrate effettive	»	46,155,118, 29	64,400,370, 58	110,555,488, 87	+110,555,488, 87	290,345,102, 83
CATEGORIA II. — MOVIMENTO DI CAPITALI.									
420	441 853	434	Somma da anticiparsi dalla Cassa depositi e prestiti ai termini dell'articolo 1 del Regio decreto-legge 2 ottobre 1919, n. 1838, per il completamento dell'intera costruzione, a cura diretta dello Stato, di 800 chilometri di ferrovie a sezione ridotta in Sicilia	»	»	»	»	»	170,000,000, »
423	442 401	435	Somma prelevata dal fondo in oro depositato presso la Cassa depositi e prestiti in rappresentanza dei biglietti di Stato da restituirsi alla Cassa medesima, ai sensi del Regio decreto 20 novembre 1912, n. 1206, convertito nella legge 19 giugno 1913, n. 637)	»	»	»	»	»	95,000,000, »
425	443 853	486	Somministrazioni fatte dalla Cassa depositi e prestiti al Ministero di agricoltura delle somme occorrenti per mutui di favore ai privati, ai proprietari, alle associazioni ed agli altri enti legalmente costituiti i quali intraprendano la costruzione di centri di colonizzazione agraria e di borgate rurali nell'Agro romano (art. 5 della legge 17 luglio 1910, n. 491)	»	»	»	»	»	1,968,900, »
			<i>Da riportarsi . . .</i>	»	»	»	»	»	266,968,900, »

(a) Eliminazione in corrispondenza dell'economia accertata al capitolo n. 837 del conto consuntivo del Ministero delle finanze.

ENTRATA.

Esercizio 1926-27		Conto dei residui degli esercizi precedenti					Residui attivi al 30 giugno 1927			
TALE ne f + g	Maggiori o minori entrate	Al 1° luglio 1926 — Colonne r e s del conto consuntivo 1925-26	Riscossi		Rimasti da riscuotere	TOTALE — Colonne l + m + n	Aumenti o diminuzioni	Versamenti (Competenza e residui)	Residui attivi al 30 giugno 1927	
			negli esercizi precedenti e rimasti da versare al 30 giugno 1926	nel 1926-27					Somme riscosse e non versate	Somme da riscuotere
h r + s - o	i = h - t	k = o ± p	l = q + r - f - m	m = q + r - f - l	n = s - g	o = q + r + s - h	p = o - k	q = f + l + m - r	r = f + l + m - q	s = g + n
555,488. 87	+110,555. 88	200,344,931. 59	160,077,665. 40	19,010,069. 35	100,116,012. 76	279,203,747. 51	— 11,141,184. 08	110,616,356. 80	114,596,496. 24	164,516,383. 34
>	>	>	>	>	>	>	>	>	>	>
>	>	171. 24	>	495. 80	>	495. 80	+ 324. 56	495. 80	>	>
555,488. 87	+110,555. 88	200,345,102. 83	160,077,665. 40	19,010,565. 15	100,116,012. 76	279,204,243. 31	— 11,140,859. 52	110,616,852. 60	114,596,496. 24	164,516,383. 34
>	>	170,000,000. >	>	>	170,000,000. >	170,000,000. >	>	>	>	170,000,000. >
>	>	95,000,000. >	>	>	>	>	(a) 95,000,000. >	>	>	>
>	>	1,968,900. >	>	>	1,968,900. >	1,968,900. >	>	>	>	1,968,900. >
>	>	266,968,900. >	>	>	171,968,900. >	171,968,900. >	— 95,000,000. >	>	>	171,968,900. >

RENDICONTO GENERALE
PER L'ESERCIZIO FINANZIARIO
1926-27.

Capitoli					Conto della competenza per l'esercizio 1926-27				
Numero			Denominazione	Rapporti fra le colonne	Somme				Maggiori o minori entrate
del 1925-26	del 1926-27	del 1927-28			previste	accertate			
						riscosse	rimaste da riscuotere	TOTALE — Colonne f + g	
a	b	c	d	e = h ± t	f = q + r - l - m	g = s - n	h = q + r + s - o	i = h - t	
			<i>Riporto . . .</i>		»	»	»	»	
426	444	437	Somministrazione della Cassa depositi e prestiti al Tesoro dello Stato dell'assegnazione straordinaria autorizzata col decreto luogotenenziale 14 luglio 1918, n. 954, per la concessione di prestiti ai comuni più gravemente danneggiati da operazioni guerresche per parte di forze nemiche (decreto-luogotenenziale 18 maggio 1919, n. 843) .		»	»	»	»	249,635,49
	753				»	»	»	»	222,983,55
427	445	438	Somma da somministrarsi al Tesoro dalla Cassa depositi e prestiti e da fornirsi all'Istituto di Santo Spirito ed ospedali riuniti di Roma in conformità del Regio decreto 4 agosto 1913, n. 1098, da convertirsi in legge .		»	»	»	»	
	753				»	»	»	»	2,466,398,33
428	446	439	Somma da somministrarsi al tesoro dello Stato dalla Cassa depositi e prestiti e da fornirsi all'Istituto di Santo Spirito ed ospedali riuniti di Roma, ai termini dall'articolo 1 del Regio decreto-legge 18 aprile 1920, n. 481, del Regio decreto 11 marzo 1923, n. 584 e del Regio decreto 6 novembre 1924, n. 1961		»	»	»	»	5,455,697,94
	753				»	»	»	»	68,193, »
429	447	440	Rimborso del prestito a favore del Governo Albanese autorizzato con decreto luogotenenziale 18 luglio 1915, numero 1154, in aggiunta alla somma di lire 5,000,000 di cui al Regio decreto 15 novembre 1914, n. 1243		»	»	»	»	429,869,44
	701				»	»	»	»	400,000, »
430	448	441	Rimborso dal comune di Palermo delle spese occorrenti per la sistemazione generale della cinta daziaria (articolo 3 del decreto luogotenenziale 22 ottobre 1916, n. 1594)		»	»	»	»	40,000,000, »
	701				»	»	»	»	316,261,677,75
434	449	442	Rimborso del prestito temporaneo all'interesse annuo del cinque per cento concesso col decreto luogotenenziale 18 luglio 1915, n. 1248, alla Commissione europea del Danubio		»	»	»	»	
	701				»	»	»	»	
436	450	443	Rimborso del prestito temporaneo, all'interesse annuo del 6 per cento concesso col decreto luogotenenziale 6 settembre 1917, n. 1602, alla Commissione europea del Danubio		»	»	»	»	
	701				»	»	»	»	
437	451	444	Rimborso al tesoro delle somme versate in conto corrente a favore del Ministero per l'industria, il commercio ed il lavoro per provvedere all'immediato inizio delle costruzioni di case popolari ed economiche. (Art. 53 del Regio decreto-legge 30 novembre 1919, n. 2318)		»	»	»	»	
	701				»	»	»	»	
			<i>Da riportarsi . . .</i>		»	»	»	»	

(a) Variazione per arrotondamento.

ENTRATA.

Esercizio 1926-27		Conto dei residui degli esercizi precedenti					Residui attivi al 30 giugno 1927			
TOTALE — = f + g	Maggiori o minori entrate = h - i	Al 1° luglio 1926	Riscossi		Rimasti da risuotere	TOTALE — Colonne 1 + m + n	Aumenti o diminuzioni	Versamenti (Competenza e residui)	Somme riscosse e non versate	Somme da risuotere
		Colonne r e s del conto consuntivo 1925-26	negli esercizi precedenti e rimasti da versare al 30 giugno 1926	nel 1926-27						
k = o ± p		l = q + r - f - m	m = q + r - f - l	n = s - g	o = q + r + s - h	p = o - k	q = f + l + m - r	r = f + l + m - g	s = g + n	
266,968,900. »	»	»	»	171,968,900. »	171,968,900. »	- 95,000,000. »	»	»	171,968,900. »	
»	»	»	»	»	»	»	»	»	»	
249,635. 49	»	»	»	249,635. »	249,635. »	- (a) 0. 49	»	»	249,635. »	
»	»	»	»	»	»	»	»	»	»	
222,983. 55	»	»	»	222,984. »	222,984. »	+ (a) 0. 45	»	»	222,984. »	
»	»	»	»	»	»	»	»	»	»	
2,466,398. 33	»	»	500,000. »	1,966,398. »	2,466,398. »	- (a) 0. 33	500,000. »	»	1,966,398. »	
»	»	»	»	»	»	»	»	»	»	
5,455,697. 94	»	»	»	5,455,698. »	5,455,698. »	+ (a) 0. 06	»	»	5,455,698. »	
»	»	»	»	»	»	»	»	»	»	
68,193. »	»	»	»	68,193. »	68,193. »	»	»	»	68,193. »	
»	»	»	»	»	»	»	»	»	»	
429,869. 44	»	»	»	429,869. »	429,869. »	- (a) 0. 44	»	»	429,869. »	
»	»	»	»	»	»	»	»	»	»	
400,000. »	»	»	»	400,000. »	400,000. »	»	»	»	400,000. »	
»	»	»	»	»	»	»	»	»	»	
40,000,000. »	»	»	»	40,000,000. »	40,000,000. »	»	»	»	40,000,000. »	
»	»	»	»	»	»	»	»	»	»	
316,261,677. 75	»	»	500,000. »	220,761,677. »	221,261,677. »	- 95,000,000. 75	500,000. »	»	220,761,677. »	

RENDICONTO GENERALE
PER L'ESERCIZIO FINANZIARIO
1926-27.

Capitoli					Conto della competenza per l'esercizio 1926-27						
Numero			Denominazione	Rapporti fra le colonne	Somme				Maggiori o minori entrate		
del 1925-26 a	del 1926-27 b	del 1927-28 c			d	e = h ± i	previste	accertate			
								riscosse f = q + r - l - m		rimaste da riscuotere g = s - n	TOTALE
											Colonne f + g h = q + r + s - o
									i = h - e		
			<i>Riporto . . .</i>		»	»	»	»	»	316,261,677. 75	
438	452	445	Rimborso al tesoro da parte delle Potenze obbligate ai termini del Trattato di Versaglia delle spese delle Commissioni pel plebiscito nell'Alta Slesia. (Marienwerden e Allenstein)		»	»	»	»	»	1,000,000. »	
439	453	446	Rimborso al tesoro delle somme versate in conto corrente a favore del Ministero per l'industria e il commercio, per provvedere a lavori di sistemazione stradale ed impianti di pubblici servizi, comprese le comunicazioni tramviarie, connesse con la costruzione di case coloniche e popolari e da eseguire a cura e per conto del comune di Roma (Art. 53 del Regio decreto-legge 30 novembre 1919, n. 2318)		»	»	»	»	»	10,000,000. »	
440	454	447	Anticipazione dalla Cassa depositi e prestiti della somma occorrente per provvedere ai lavori di spostamento e di sistemazione delle linee telegrafiche e telefoniche in dipendenza della elettrificazione delle linee ferroviarie delle ferrovie dello Stato (Legge 20 agosto 1921, n. 1132, 2ª delle due rate)		»	»	»	»	»	8,000,000. »	
441	455	448	Anticipazione dalla Cassa depositi e prestiti della somma occorrente per l'esecuzione di opere stradali in Tripolitania e Cirenaica e di opere edilizie e di valorizzazione agricola in Tripolitania (Regio decreto 8 aprile 1923, n. 964)		»	»	»	»	»	11,000,000. »	
442	456	449	Somma da mutuarsi dalla Cassa depositi e prestiti al Ministero della marina per far fronte alle spese per la costruzione ed arredamento del Regio istituto di biologia marina per il Tirreno in S. Bartolomeo di Cagliari e degli altri istituti gestiti dal Regio comitato talassografico italiano (Regio decreto 21 dicembre 1922, n. 1801) . .		»	»	»	»	»	480,000. »	
443	457	»	Ricavo dell'alienazione dell'immobile demaniale già sede del R. Consolato italiano in Casablanca (Marocco) (art. 1 del Regio decreto-legge 8 aprile 1923, n. 963)		»	»	»	»	»	»	
			<i>Da riportarsi . . .</i>		»	»	»	»	»	346,741,677. 75	

Al 1° luglio
1926Colonne r e s
del conto
consuntivo
1925-26k
= o ± p

316,261,677. 75

1,000,000. »

10,000,000. »

8,000,000. »

11,000,000. »

480,000. »

346,741,677. 75

ENTRATA.

Esercizio 1926-27

Conto dei residui degli esercizi precedenti

Residui attivi al 30 giugno 1927

Al 1° luglio 1926 — Colonne r e s del conto consuntivo 1925-26	Riscossi		Rimasti da riscuotere	TOTALE — Colonne l + m + n	Aumenti o diminuzioni	Versamenti (Competenza e residui)	Residui attivi al 30 giugno 1927	
	negli esercizi precedenti e rimasti da versare al 30 giugno 1926	nel 1926-27					Somme riscosse e non versate	Somme da riscuotere
k = o ± p	l = q + r - f - m	m = q + r - f - l	n = s - g	o = q + r + s - h	p = o - k	q = f + l + m - r	r = f + l + m - q	s = g + n
316,261,677. 75	»	500,000. »	220,761,677. »	221,261,677. »	95,000,000. 75	500,000. »	»	220,761,677. »
1,000,000. »	»	»	1,000,000. »	1,000,000. »	»	»	»	1,000,000. »
10,000,000. »	»	»	10,000,000. »	10,000,000. »	»	»	»	10,000,000. »
8,000,000. »	»	»	8,000,000. »	8,000,000. »	»	»	»	8,000,000. »
11,000,000. »	»	»	11,000,000. »	11,000,000. »	»	»	»	11,000,000. »
480,000. »	»	»	480,000. »	480,000. »	»	»	»	480,000. »
»	»	»	»	»	»	»	»	»
346,741,677. 75	»	500,000. »	251,241,677. »	251,741,677. »	95,000,000. 75	500,000. »	»	251,241,677. »

RENDICONTO GENERALE
PER L'ESERCIZIO FINANZIARIO
1926-27.

Capitoli					Conto della competenza per l'esercizio 1926-27					
Numero			Denominazione	Rapporti fra le colonne	Somme				Maggiori o minori entrate	
del 1925-26	del 1926-27	del 1927-28			previste	accertate				TOTALE — Colonne f + g
						riscosse	rimaste da riscuotere			
a	b	c	d	e = h ± i	f = q + r - l - m	g = s - n	h = q + r + s - o	i = h - g	k = o ± p	
			Riporto . . .		»	»	»	»	36,741,677.7	
444	458	450	Anticipazioni fatte al Ministero per l'agricoltura dalla Cassa depositi e prestiti per mutui di favore da concedersi ai consorzi antifillosserici allo scopo di porli in grado di effettuare la piantagione di vigne a piante madri, destinate a produrre legno americano per la ricostituzione dei vigneti invasi o distrutti dalla fillossera (legge 26 giugno 1913, n. 786)		»	»	»	»	10,250,513.	
446	459	451	Somme occorrenti per il riscatto della ferrovia Bagni di Lucca-Castelnuovo di Garfagnana-Aulla-Monzone della linea Aulla-Lucca		»	»	»	»	100,000.	
447	460	452	Somma da ricavarsi mediante emissione di buoni del tesoro quinquennali per far fronte alle anticipazioni disposte a favore degli ospedali legalmente riconosciuti quali istituzioni pubbliche di beneficenza, a norma dell'articolo 1 del Regio decreto 2 febbraio 1922, n. 114		»	»	»	»	20,000,000.	
449	461	»	Anticipazione dalla Cassa depositi e prestiti della somma occorrente per la costruzione in Eritrea della ferrovia Asmara-Cheren-Agordat-Setit e per la relativa dotazione del materiale di trazione e rotabile (leggi 6 luglio 1911, n. 763; 29 giugno 1913, n. 765; 1° aprile 1915, n. 448, decreto luogotenenziale 6 gennaio 1918, n. 119 e Regio decreto 4 marzo 1926, n. 405 - 2ª ed ultima rata) .	(a)	7,000,000. »	»	7,000,000. »	7,000,000. »	7,000,000.	
304 bis	461 bis	453	Anticipazione dalla Cassa depositi e prestiti della somma occorrente per la costruzione in Somalia del tronco Bur-Hacaba-Baidoa, della ferrovia Mogadiscio-Confini Etiopico e per la relativa dotazione del materiale rotabile e di trazione (Regio decreto 19 aprile 1925, n. 922		»	»	»	»	12,611,606. 8	
449 IV	462	454	Somma da prelevarsi dal fondo di riserva delle Casse postali di risparmio per provvedere alla sopraelevazione di un piano nel palazzo destinato a sede dell'amministrazione centrale delle Casse stesse in Roma (art. 2 del decreto luogotenenziale 31 ottobre 1915, n. 1601) . .		»	»	»	»	132,230.	
277	463	455	Somma da ricavarsi mediante accensione di debiti, per far fronte alle spese di costruzione delle strade ferrate, secondo la tabella annessa alla legge 12 luglio 1908, n. 444		»	»	»	»	244,068,613. 0	
			Da riportarsi . . .		7,000,000. »	»	7,000,000. »	7,000,000. »	649,894,640. 6	

(a) Somma inserita con decreto ministeriale 24 novembre 1926, n. 17924 (Veggasi il capitolo n. 664 del conto consuntivo del Ministero delle finanze).

ENTRATA.

Inizio 1926-27		Conto dei residui degli esercizi precedenti					Residui attivi al 30 giugno 1927		
Maggiori o minori entrate	Al 1° luglio 1926 Colonne r e s del conto consuntivo 1925-26	Riscossi		Rimasti da risuotere	TOTALE — Colonna l + m + n	Aumenti o diminuzioni	Versamenti (Competenza e residui)	Somme riscosse e non versate	Somme da risuotere
		negli esercizi precedenti e rimasti da versare al 30 giugno 1926	nel 1926-27						
k = o ± p	l = q + r - f - m	m = q + r - f - l	n = s - g	o = q + r + s - h	p = o - k	q = f + l + m - r	r = f + l + m - q	s = g - n	
»	346,741,677. 75	»	500,000. »	251,241,677. »	251,741,677. »	— 95,000,000. 75	500,000. »	»	251,241,677. »
»	10,250,513. »	»	116,769. 57	10,133,744. »	10,250,513. 57	+ 0. 57	116,769. 57	»	10,133,744. »
»	100,000. »	»	»	100,000. »	100,000. »	»	»	»	100,000. »
»	20,000,000. »	»	»	20,000,000. »	20,000,000. »	»	»	»	20,000,000. »
»	7,000,000. »	»	7,000,000. »	»	7,000,000. »	»	7,000,000. »	»	7,000,000. »
»	12,611,606. 80	»	7,668,200. 25	4,943,406. 55	12,611,606. 80	»	7,668,200. 25	»	4,943,406. 55
»	132,230. »	»	»	132,230. »	132,230. »	»	»	»	132,230. »
»	244,058,613. 09	»	»	244,058,613. 09	244,058,613. 09	»	»	»	244,058,613. 09
»	640,894,640. 64	»	15,284,969. 82	530,609,670. 64	545,894,640. 46	— 95,000,000. 18	15,284,969. 82	»	537,609,670. 64

RENDICONTO GENERALE
PER L'ESERCIZIO FINANZIARIO
1926-27.

Capitoli				Conto della competenza per l'esercizio 1926-27								
Numero			Denominazione	Rapporti fra le colonne	Somme				Maggiori o minori entrate			
del 1925-26	del 1926-27	del 1927-28			d	e	previste	accertate				
								f		g	h	i
a	b	c	d	= h ± i	= q + r - l - m	= s - n	= q + r + s - o	= h - e				
			<i>Riporto . . .</i>		7,000,000. »	»	7,000,000. »	7,000,000. »	»	640,894,64		
336	464	456	Anticipazione dalle provincie di Novara, di Venezia e di Ferrara per l'acceleramento dei lavori catastali nei loro territori (art. 4 del decreto-legge luogotenenziale 9 luglio 1916, n. 843, e decreto-legge luogotenenziale 27 febbraio 1919, n. 352)		»	»	»	»	»	99,39		
306	465	457	Somma da anticiparsi al Tesoro dello Stato dalla Cassa depositi e prestiti per la concessione di mutui a società civili o commerciali ed a privati cittadini o sudditi italiani che abbiano intrapreso o intraprenderanno in Eritrea o in Somalia, senza aiuto finanziario governativo, importanti lavori per adibire a culture industriali terreni di una estensione non inferiore a tremila ettari (art. 4 della legge 24 luglio 1922, n. 1046, e articolo 9 del regolamento approvato con Regio decreto 30 luglio 1922, n. 1088, e Regio decreto 7 ottobre 1923, n. 2599) (ultima rata)		»	»	»	»	»	45,000,00		
449	466	458	Somma da ricavarsi nei modi previsti dall'articolo 3 della legge 23 dicembre 1906, n. 638, per far fronte alle spese occorrenti pel riscatto della ferrovia Lecce-Francavilla con diramazione Novoli-Nardò (legge 9 luglio 1908, n. 435)		»	»	»	»	»	98,81		
449	467	459	Somme occorrenti per il riscatto delle ferrovie Udine-Portogruaro e San Giorgio di Nogaro - Antico confine austro-ungarico. (Regio decreto 22 novembre 1919, n. 2400)		»	»	»	»	»	1,097,04		
449	467	464	Somma da ricavarsi con emissione di titoli per fare fronte alle spese inerenti al riscatto della concessione della costruzione della ferrovia principale a trazione a vapore, ed a sezione normale, da Asti a Chivasso (Regio decreto 8 febbraio 1923, n. 291)		»	»	»	»	»	635,00		
449	468	460	Somma da ricavarsi mediante emissione di obbligazioni del debito pubblico al 3.50 per cento denominate: «Obbligazioni delle Venezia» da versarsi alla Cassa depositi e prestiti allo scopo di costituire la riserva matematica per il servizio delle polizze gratuite a favore dei combattenti e loro superstiti, rilasciate ai sensi delle disposizioni in vigore e ad integrazione delle disponibilità all'uopo assegnate col Regio decreto 7 marzo 1920, n. 283 (articolo 1 ultimo comma del Regio decreto 2 gennaio 1925, n. 1)		»	»	»	»	»	600,000,00		
			<i>Da riportarsi . . .</i>		7,000,000. »	»	7,000,000. »	7,000,000. »	»	1,287,824,88		

Al 1° lugl
1926Colonne r e
del conto
consuntivo
1925-26k
= o ± p

ENTRATA.

Conto dei residui degli esercizi precedenti		Residui attivi al 30 giugno 1927						
Al 1° luglio 1926 — Colonne r e s del conto consuntivo 1925-26	Riscossi negli esercizi precedenti e rimasti da versare al 30 giugno 1926	nel 1926-27	Rimasti da riscuotere	TOTALE — Colonne l + m + n	Aumenti o diminuzioni	Versamenti (Competenza e residui)	Somme riscosse e non versate	Somme da riscuotere
k = o ± p	l = q + r - f - m	m = q + r - f - l	n = s - g	o = q + r + s - h	p = o - k	q = f + l + m - r	r = f + l + m - q	s = g + n
640,894,640. 64	»	15,284,969. 82	530,609,670. 64	545,894,640. 46	— 95,000,000. 18	15,284,969. 82	»	537,609,670. 64
99,390. 55	»	»	99,390. 55	99,390. 55	»	»	»	99,390. 55
45,000,000. »	»	»	45,000,000. »	45,000,000. »	»	»	»	45,000,000. »
98,811. »	»	»	98,811. »	98,811. »	»	»	»	98,811. »
1,097,044. 23	»	»	1,097,044. 23	1,097,044. 23	»	»	»	1,097,044. 23
635,000. »	»	»	635,000. »	635,000. »	»	»	»	635,000. »
600,000,000. »	»	»	600,000,000. »	600,000,000. »	»	»	»	600,000,000. »
1,287,824,886. 42	»	15,284,969. 82	1,177,539,916. 42	1,192,824,886. 24	— 95,000,000. 18	15,284,969. 82	»	1,184,539,916. 42

RENDICONTO GENERALE
PER L'ESERCIZIO FINANZIARIO
1926-27.

Capitoli				Conto della competenza per l'esercizio 1926-27				
Numero			Denominazione	Somme				Maggiori o minori entrate
del 1925-26	del 1926-27	del 1927-28		previste	accertate			
					riscosse	rimaste da risuotere	TOTALE — Colonne f + g	
a	b	c		d	e	f	g	h
Rapporti fra le colonne				= h ± i	= q + r - l - m	= s - n	= q + r + s - o	= h - e
			<i>Riporto . . .</i>	7,000,000. »	»	7,000,000. »	7,000,000. »	»
449 IX	469 453	461	Anticipazione dalla Cassa depositi e prestiti a favore dello Stato, per la concessione di due mutui al comune di Potenza, l'uno per la ricostruzione del palazzo di Giustizia e l'altro per conto del locale Istituto autonomo delle case popolari, per la costruzione di case popolari ed economiche (articolo 6, lettere a) e g) del Regio decreto 8 maggio 1924, n. 1021)	»	»	»	»	»
449 X	470 453	462	Anticipazione dalla Cassa depositi e prestiti a favore dello Stato per la concessione di un mutuo al comune di, Matera per la costruzione di case popolari (articolo 6 lettera D, del Regio decreto 8 maggio 1924, n. 1021)	»	»	»	»	»
308 IV	470 bis 453 (a)	463	Anticipazione della Cassa depositi e prestiti a favore dello Stato per la concessione di un mutuo al comune di Melfi per la costruzione del palazzo di giustizia (art. 6 lett. b del Regio decreto 8 maggio 1919, n. 1021)	»	»	»	»	»
285 bis	471 bis 452		Ricavo dall'alienazione di monete di bronzo di vecchio tipo	»	»	»	»	»
Totali dei capitoli aggiunti della Categoria II Movimento di capitali				7,000,000. »	»	7,000,000. »	7,000,000. »	»
CATEGORIA III. — PARTITE DI GIRO.								
450	472 641	465	Somma corrispondente al fondo per aperture di credito a funzionari delegati in dipendenza dell'articolo 11 del decreto luogotenenziale 6 febbraio 1919, n. 107	»	»	»	»	»
451	473 641	466	Somma corrispondente al fondo per anticipazioni a funzionari delegati in dipendenza dell'articolo 11 del decreto luogotenenziale 6 febbraio 1919, n. 107	»	»	»	»	»
452	474 631	»	Fitti di beni demaniali destinati ad uso od in servizio di amministrazioni governative	»	»	»	»	»
<i>Da riportarsi . . .</i>				»	»	»	»	»

(a) Il capitolo aggiunto n. 471 è stato eliminato per inesistenza di residuo al 30 giugno 1926.

Al 1° luglio
1926

Colonne r e s
del conto
consuntivo
1925-26

k
= o ± p

1,287,824,886.

5,600,000.

6,000,000.

800,000.

6,000,000.

1,306,224,886.

4,644,337.

4,115,143.

8,759,480.

ENTRATA.

1926-27

Maggiori o minori entrate i = h - o	Conto dei residui degli esercizi precedenti					Versamenti (Competenza e residui)	Residui attivi al 30 giugno 1927			
	Al 1° luglio 1926 Colonne r e s del conto consuntivo 1925-26	Riscossi		Rimasti da riscuotere	TOTALE — Colonne l + m + n		Aumenti o diminuzioni	Somme riscosse e non versate	Somme da riscuotere	
		negli esercizi precedenti o rimasti da versare al 30 giugno 1926	nel 1926-27							k = o ± p
»	1,287,824,886. 42	»	15,284,969. 82	1,177,539,916. 42	1,192,824,886. 24	95,000,000. 18	15,284,969. 82	»	1,184,539,916. 42	
»	5,600,000. »	»	»	5,600,000. »	5,600,000. »	»	»	»	5,600,000. »	
»	6,000,000. »	»	»	6,000,000. »	6,000,000. »	»	»	»	6,000,000. »	
»	800,000. »	»	»	800,000. »	800,000. »	»	»	»	800,000. »	
»	6,000,000. »	»	5,431,471. 20	»	5,431,471. 20	568,528. 80	5,431,471. 20	»	»	
»	1,306,224,886. 42	»	20,716,441. 02	1,189,939,916. 42	1,210,656,357. 44	95,568,528. 98	20,716,441. 02	»	1,196,939,916. 42	
»	4,644,337. 50	»	404,245. 20	4,240,092. 30	4,644,337. 50	»	404,245. 20	»	4,240,092. 30	
»	4,115,143. 20	»	508,346. 20	3,606,797. »	4,115,143. 20	»	508,346. 20	»	3,606,797. »	
»	»	»	»	»	»	»	»	»	»	
»	8,759,480. 70	»	912,591. 40	7,846,889. 30	8,759,480. 70	»	912,591. 40	»	7,846,889. 30	

RENDICONTO GENERALE
PER L'ESERCIZIO FINANZIARIO
1926-27.

Capitoli					Conto della competenza per l'esercizio 1926-27					
Numero			Denominazione	Rapporti fra le colonne	Somme				Maggiori o minori entrate	
del 1925-26	del 1926-27	del 1927-28			d	previste	accertate			
							riscosse	rimaste da riscuotere		TOTALE — Colonne f + g
a	b	c			e	f	g	h	i	
				= h ± l	= q + r - l - m	= s - n	= q + r + s - o	= h - e		
			Riporto		»	»	»	»	»	8,759,480, 7
452 bis	475 641	»	Prodotto lordo del dazio consumo di Napoli in amministrazione diretta dello Stato		»	»	»	»	»	»
454	476 641	467	Prodotto lordo del dazio consumo di Roma in amministrazione diretta dello Stato		»	»	»	»	»	4,499, 9
360	477 641	468	Quota del prodotto lordo del dazio consumo di Roma, corrispondente all'ammontare complessivo della spesa per la gestione tenuta direttamente dallo Stato sino al 31 dicembre 1925		»	»	»	»	»	1,427,432, 0
361	478 641	469	Quota del prodotto lordo del dazio consumo di Napoli, corrispondente all'ammontare complessivo della spesa per la gestione tenuta direttamente dallo Stato sino al 31 dicembre 1925		»	»	»	»	»	125,514, 0
456 bis	479 619	»	Somma corrispondente alle spese per la vigilanza della cinta daziaria del comune di Palermo, a carico dello Stato, ai sensi dell'articolo 3 del Regio decreto 16 dicembre 1923, n. 2720, e dell'articolo 2 del Regio decreto 26 dicembre 1924, n. 2100		»	»	»	»	»	»
458	480 454	470	Somme da prelevarsi dal conto corrente colla Cassa depositi e prestiti, costituito dalle assegnazioni destinate alle opere straordinarie di bonificazione (articoli 67 e 68 del testo unico della legge sulle bonificazioni 22 marzo 1900, n. 195)		»	»	»	»	»	6,022,005, 2
Totale dei capitoli aggiunti della categoria III - Partite di giro					»	»	»	»	»	13,233,039, 7

(a) Sopravvenienza al debito.

(b) Rimborso

ENTRATA.

o 1926-27		Conto dei residui degli esercizi precedenti					Residui attivi al 30 giugno 1927		
Maggiori o minori entrate	Al 1° luglio 1926	Riscossi		Rimasti da risuotere	TOTALE	Aumenti o diminuzioni	Versamenti (Competenza e residui)	Somme riscosse e non versate	Somme da risuotere
	Colonne r e s del conto consuntivo 1925-26	negli esercizi precedenti o rimasti da versare al 30 giugno 1926	nel 1926-27		Colonne 1 + m + n				
	k	l	m	n	o	p	q	r	s
	= o ± p	= q + r - f - m	= q + r - f - l	= s - g	= q + r + s - h	= o - k	= f + l + m - r	= f + l + m - q	= g + n
»	8,759,480. 70	»	912,591. 40	7,846,889. 30	8,759,480. 70	»	912,591. 40	»	7,846,889. 30
»	»	»	642. 25	»	642. 25	+ (a) 642. 25	642. 25	»	»
»	4,499. 99	4,499. 99	»	»	4,499. 99	»	»	4,499. 99	»
»	1,427,432. 07	»	»	»	»	+ (b) 1,427,432. 07	»	»	»
»	125,514. 08	»	»	»	»	+ (b) 125,514. 08	»	»	»
»	»	»	»	»	»	»	»	»	»
»	6,022,005. 20	»	»	6,022,005. »	6,022,005. »	- 0. 20	»	»	6,022,005. »
»	13,233,039. 74	4,499. 99	913,233. 65	13,868,894. 30	14,786,627. 94	+ 1,553,588. 20	913,233. 65	4,499. 99	13,868,894. 30

(b) Rimborso di crediti.

RENDICONTO GENERALE
PER L'ESERCIZIO FINANZIARIO
1926-27.

Capitoli				Conto della competenza per l'esercizio 1926-27					
Numero			Denominazione d	Somme				Maggiori o minori entrate	
del 1925-26 p	del 1926-26 b	del 1927-28 c		previste e = h ± l	accertate				
					riscosse f = q + r - l - m	rimaste da riscuotere g = s - n	TOTALE — Colonne f + g h = q + r + s - o		
				Rapporti fra le colonne				i = h - o	
								k = o ± p	
RIASSUNTO PER TITOLI									
TITOLO I. — ENTRATA ORDINARIA									
CATEGORIA I. — ENTRATE EFFETTIVE.									
			Redditi patrimoniali dello Stato	252,195,929. 37	104,142,481. 94	257,623,332. 40	361,765,814. 34	+109,509,881. 97	388,543,362
			Contributi:						
			Imposte dirette	5,151,500,000. »	5,614,963,107. 34	548,432,344. 36	6,163,395,451. 70	+1,011,895,451. 70	1,428,061,451
			Imposte sullo scambio della ricchezza in amministrazione del Ministero delle finanze	3,402,300,000. »	3,566,364,891. 19	121,500,642. 93	3,687,955,534. 12	+285,655,534. 12	267,926,202
			Imposte indirette sui consumi	3,019,500,000. »	3,243,723,860. 79	10,280,624. 64	3,254,004,485. 43	+234,504,485. 43	44,822,425
			Privative	3,386,720,000. »	3,597,857,780. 78	11,750,602. 90	3,609,608,383. 68	+222,888,383. 68	27,134,588
			Chinino dello Stato	23,500,000. »	17,278,910. 93	»	17,278,910. 93	- 6,221,089. 07	10,840,428
			Lotto	420,000,000. »	480,993,447. 80	— 1,223. 85	480,992,223. 95	+ 60,992,223. 95	94,763,188
			Tasse sugli affari in amministrazione del Ministero dei lavori pubblici	16,000,000. »	21,660,736. 26	»	21,660,736. 26	+ 5,660,736. 26	7,536,000
			Tasse sugli affari in amministrazione del Ministero degli esteri	40,000,000. »	51,259,190. 12	»	51,259,190. 12	+ 11,259,190. 12	5,907,972
			Proventi di servizi pubblici minori	126,912,046. 15	140,037,125. 90	11,630,496. 17	151,667,622. 07	+ 24,755,576. 12	14,757,222
			Rimborsi e concorsi nelle spese	544,094,707. 36	188,170,959. 80	373,103,434. 21	561,274,394. 01	+ 17,179,686. 01	255,372,400
			Entrate diverse	1,950,021,957. 93	2,588,814,879. 46	78,506,782. 59	2,667,351,662. 05	+ 717,329,704. 12	130,662,212
			Totale della Categoria I (Parte ordinaria)	18,332,744,640. 81	19,615,297,372. 31	1,412,917,036. 35	21,028,214,408. 66	+ 2,695,469,767. 85	2,676,327,400

ENTRATA.

Conto dei residui degli esercizi precedenti		Residui attivi al 30 giugno 1927						
Al 1° luglio 1926	Riscossi		Rimasti da riscuotere	TOTALE	Aumenti o diminuzioni	Versamenti (Competenza e residui)	Somme riscosse e non versate	Somme da riscuotere
Colonne r e s del conto consuntivo 1925-26	negli esercizi precedenti e rimasti da versare al 30 giugno 1926	nel 1926-27		Colonne l + m + n				
k	l	m	n	o	p	q	r	s
= o ± p	= q + r - f - m	= q + r - f - l	= s - g	= q + r + s - h	= o - k	= f + l + m - r	= f + l + m - q	= g - n
388,543,362. 43	127,326. 75	367,035,235. >	28,641,008. 10	395,548,916. 35 +	7,005,553. 92	471,179,930. 68 -	129,540. 49	286,264,340. 50
1,428,061,451. 25	897,807,221. 41	501,886,971. 85	9,064,461. 22	1,408,758,654. 48 -	19,302,796. 77	6,315,391,840. 52	699,265,460. 08	557,496,805. 58
267,926,202. 77	30,965,980. 87	116,791,045. 99	147,536,976. 39	295,294,003. 25 +	27,367,800. 48	3,684,581,900. 21	29,540,017. 84	269,127,619. 32
44,822,425. 80	22,833,586. 90	17,043,238. 29	4,658,879. 97	44,535,705. 16 -	286,720. 64	3,253,543,148. 69	30,057,537. 29	14,939,504. 61
27,134,584. 43	16,871,572. 17	10,515,780. 36	118,363. 84	27,505,716. 37 +	371,131. 94	3,603,689,556. 70	21,555,576. 61	11,868,966. 74
10,840,420. 56	10,840,420. 56	>	>	10,840,420. 56	>	17,505,541. 39	10,613,790. 10	>
94,763,180. 35	94,779,477. 09	288. 20 -	19,135. 01	94,760,630. 28 -	2,550. 07	486,864,189. 61	88,909,023. 48 -	20,358. 86
7,536,009. 84	7,536,009. 84	>	>	7,536,009. 84	>	21,508,350. 46	7,688,395. 64	>
5,907,974. 74	5,907,974. 74	>	>	5,907,974. 74	>	51,094,166. 86	6,072,998. >	>
14,767,224. 45	1,413,394. 76	11,683,252. 82	4,661,691. 89	17,758,339. 47 +	3,001,115. 02	152,206,875. 91	926,897. 57	16,292,188. 06
255,372,401. 70	>	73,355,221. 43	181,734,863. 72	255,090,085. 15 -	282,316. 55	261,526,181. 23	>	554,838,297. 93
130,662,210. 46	2,175. 90	176,676,857. 71	52,448,239. 79	229,127,273. 40 +	98,465,062. 94	2,765,523,638. 27	274. 80	130,155,022. 38
2,676,327,448. 78	1,088,830,487. 49	1,274,987,891. 65	428,845,349. 91	2,792,663,729. 05 +	116,336,280. 27	21,084,615,320. 53	894,500,430. 92	1,841,762,386. 26

RENDICONTO GENERALE
PER L'ESERCIZIO FINANZIARIO
1926-27.

Capitoli			Conto della competenza per l'esercizio 1926-27						
Numero			Denominazione	Somme				Maggiori o minori entrate	
del 1925-26 a	del 1926-27 b	del 1927-28 c		Rapporti tra le colonne d	previste e = k + i	accertate			
						riscosse f = q + r - l - m	rimaste da risuotere g = s - n		TOTALE — Colonne f + g h = q + r + s - o
								i = h - e	
TITOLO II. — ENTRATA STRAORDINARIA									
CATEGORIA I. — ENTRATE EFFETTIVE.									
			Rimborsi e concorsi nelle spese	14,785,821. 80	11,934,943. 75	9,500,332. 99	21,435,276. 74	+ 6,649,454. 94	
			Entrate diverse	268,335,854. 53	247,875,053. 87	34,486,177. 91	282,361,231. 78	+ 14,025,377. 25	
			Somme versate da Governi di Stati ex-nemici, esclusi quelli della Germania e dell'Austria, in conto riparazioni dei danni di guerra	»	7,229,520. 79	»	7,229,520. 79	+ 7,229,520. 79	
			Capitoli aggiunti	»	46,155,118. 29	64,400,370. 58	110,555,488. 87	+ 110,555,488. 87	
			Totale della Categoria I. — (Parte straordinaria). . .	283,121,676. 33	313,194,636. 70	108,386,881. 48	421,581,518. 18	+ 138,459,841. 35	
CATEGORIA II. — MOVIMENTO DI CAPITALI.									
			Vendita di beni ed affrancamento di canoni	36,227,864. 18	6,798,785. 65	33,268,945. 62	40,067,731. 27	+ 3,839,867. 00	
			Accensione di debiti	2,545,459,574. 10	3,188,287,965. 21	1,328,811,312. 77	4,517,099,277. 98	+ 1,971,639,708. 88	
			Riscossione di crediti	563,783. 39	420,461. 94	95,568. 80	516,030. 74	— 47,752. 65	
			Rimborsi di somme anticipate dal Tesoro	140,065,147. 05	38,133,551. 54	114,375,714. 76	152,509,266. 30	+ 12,444,119. 25	
			Anticipazioni al Tesoro da enti locali per richiesto acceleramento di lavori catastali	»	»	»	»	»	
			Partite che si compensano nella spesa.	13,358,951. 71	11,022,068. 01	1,887,832. 58	12,909,900. 59	— 449,051. 12	
			Da riportarsi	2,735,675,320. 43	3,244,662,832. 35	1,478,439,374. 53	4,723,102,206. 88	+ 1,987,426,886. 45	

Al 1° luglio 1926

Colonne r e s
del conto
consuntivo
1925-26k
= o ± p

100,698,564. 78

61,565,139. 75

170,000,000. »

290,345,102. 85

625,608,807. 30

34,422,766. 14

2,780,157,231. 87

629,860. 50

85,111,978. 33

1,762,306. 78

4,293,214. 99

2,906,377,358. 50

ENTRATA.

io 1926-27

		Conto dei residui degli esercizi precedenti					Residui attivi al 30 giugno 1927			
		Al 1° luglio 1926 — Colonne r e s del conto consuntivo 1925-26	Riscossi		Rimasti da riscuotere	TOTALE — Colonne 1 + m + n	Aumenti o diminuzioni	Versamenti (Competenza e residui)	Somme riscosse e non versate	Somme da riscuotere
			negli esercizi precedenti o rimasti da versare al 30 giugno 1926	nel 1926-27						
Maggiori o minori entrate		k = o ± p	l = q + r - f - m	m = q + r - f - l	n = s - g	o = q + r + s - h	p = o - k	q = f + l + m - r	r = f + l + m - q	s = g + u
5.74	+ 6,649,454.94	100,698,564.78	»	17,778,638.57	99,807,417.58	117,586,056.15	+ 16,887,491.37	29,713,582.32	»	109,307,750.57
78	+ 14,025,377.25	64,565,139.75	»	36,560,698.79	28,055,638.46	64,616,367.25	+ 51,227.50	284,435,752.66	»	62,541,846.37
79	+ 7,229,520.78	170,000,000. »	»	4,989,800. »	165,010,200. »	170,000,000. »	»	12,219,320.79	»	165,010,200. »
87	+ 110,555,488.87	290,345,102.83	160,077,665.40	19,010,565.15	100,116,012.76	279,204,243.31	- 11,140,859.52	110,646,852.60	114,596,496.24	164,516,383.34
18	+ 138,459,841.85	625,608,807.36	160,077,665.40	78,339,702.51	392,989,298.80	631,406,666.71	+ 5,797,859.35	437,015,508.37	114,596,496.24	501,376,180.28
27	+ 3,839,867.09	34,422,766.14	152.89	33,232,744.03	1,672,028.40	34,904,925.32	+ 482,159.18	40,031,510.67	171.90	34,940,974.02
98	+ 1,971,639,706.88	2,780,157,231.87	»	237,774,129.66	2,498,890,179.56	2,736,664,309.22	- 43,492,922.65	3,426,062,094.87	»	3,827,701,492.33
74	- 47,752.65	629,860.50	»	463,101.29	166,759.20	629,860.49	- 0.01	883,563.23	»	262,328. »
30	+ 12,444,119.25	85,111,978.33	»	8,825,067.23	76,286,911.10	85,111,978.33	»	46,958,618.77	»	190,662,625.86
	»	1,762,306.79	»	»	»	»	- 1,762,306.79	»	»	»
59	- 449,051.12	4,293,214.95	198.76	2,862,281.97	1,464,894.44	4,327,375.17	+ 34,160.22	13,881,599.44	2,949.30	3,352,727.02
88	+ 1,987,426,886.45	2,906,377,358.58	351.65	283,157,324.18	2,578,480,772.70	2,861,638,448.53	- 44,738,910.05	3,527,817,386.98	3,121.20	4,056,920,147.23

RENDICONTO GENERALE
PER L'ESERCIZIO FINANZIARIO
1926-27.

Capitoli				Conto della competenza per l'esercizio 1926-27							
Numero			Denominazione	Rapporti fra le colonne	Somme				Maggiori o minori entrate		
del 1925-26	del 1926-27	del 1927-28			d	e = h ± i	previste	accertate			
								risosse		rimaste da riscuotere	TOTALE
											Colonne f + g
a	b	c	d	e	f	g	h	i			
					= h ± i	= g + r - l - m	= s - n	= q + r + s - o	= h - e		
			<i>Riporto . . .</i>		2,735,575,320. 43	3,244,662,832. 35	1,478,439,374. 53	4,723,102,206. 88	+ 1,987,426,886. 45		
			Ritiro di monete		2,000,000	»	2,000,000. »	2,000,000. »	»		
			Emissioni di monete		400,000,000. »	313,572,000. »	87,500,000. »	401,072,000. »	+ 1,072,000. »		
			Versamento di somme già accreditate in conto corrente col Tesoro dello Stato, a costituzione di fondi speciali . .		»	4,969,425. 65	»	4,969,425. 65	+ 4,969,425. 65		
			Ricuperi diversi		14,122,723. 78	20,052,809. 83	10,002,051. »	30,054,860. 83	+ 15,932,137. 05		
			Capitoli aggiunti		7,000,000. »	»	7,000,000. »	7,000,000. »	»		
			Totale della Categoria II . . .		3,158,798,044. 21	3,583,257,067. 83	1,584,941,425. 53	5,168,198,493. 36	+ 2,009,400,449. 75		
			Totale del titolo II. - Entrata straordinaria . . .		3,441,919,720. 54	3,896,451,704. 53	1,693,328,307. 01	5,589,780,011. 54	+ 2,147,800,291. »		
			Totale dell'entrata reale (ordinaria e straordinaria) . . .		21,774,664,361. 35	23,511,749,076. 84	3,106,245,343. 36	26,617,994,420. 20	+ 4,843,330,058. 85		
			CATEGORIA III. — PARTITE DI GIRO		57,857. »	57,857. »	»	57,857. »	»		
			Capitoli aggiunti		»	»	»	»	»		
			Totale della categoria III . . .		57,857. »	57,857. »	»	57,857. »	»		

Al 1° luglio
1926Colonne r e s
del conto
consuntivo
1925-26k
= o ± p

2,906,371,358. 58

»

»

»

193,000,947. »

1,306,224,886. 42

4,405,603,192. »

5,031,211,999. 30

7,707,539,448. 19

»

13,233,039. 7

13,233,039. 7

ENTRATA.

Conto dei residui degli esercizi precedenti						Residui attivi al 30 giugno 1927				
Al 1° luglio 1926 — Colonne r e s del conto consuntivo 1925-26	Riscossi		Rimasti da risuotere	TOTALE — Colonne l + m + n	Aumenti o diminuzioni	Versamenti (Competenza e residui)	Somme riscosse e non versate	Somme da risuotere		
	negli esercizi precedenti e rimasti da versare al 30 giugno 1926	nel 1926-27							k = o ± p	l = q + r - f - m
2,906,377,358. 58	351. 65	288,157,324. 18	2,578,480,772. 70	2,861,638,448. 53	—	44,738,910. 05	3,527,817,386. 98	3,121. 20	4,056,920,147. 23	
»	»	»	»	»	»	»	»	»	2,000,000. »	
»	»	»	»	»	»	»	313,572,000. »	»	87,500,000. »	
»	»	»	»	»	»	»	4,969,425. 65	»	»	
193,000,947. »	»	9,208. 25	192,991,738. 70	193,000,946. 95	—	0. 05	20,062,018. 08	»	202,993,789. 70	
1,306,224,886. 42	»	20,716,441. 02	1,189,939,916. 42	1,210,656,357. 44	—	95,568,528. 98	20,716,441. 02	»	1,196,939,916. 42	
4,405,003,192. »	351. 65	303,882,973. 45	3,961,412,427. 82	4,265,295,752. 92	—	140,307,439. 08	3,887,137,271. 73	3,121. 20	5,546,353,853. 35	
5,031,211,999. 36	160,078,017. 05	382,222,675. 96	4,354,401,726. 62	4,896,702,419. 63	—	134,509,579. 73	4,324,152,780. 10	114,599,617. 44	6,047,730,033. 63	
7,707,539,448. 14	1,248,908,504. 54	1,657,210,567. 61	4,783,247,076. 53	7,689,366,148. 68	—	18,173,299. 46	25,408,768,190. 63	1,009,100,048. 36	7,889,492,419. 89	
»	»	43,507. 45	»	43,507. 45	+	43,507. 45	101,364. 45	»	»	
13,233,039. 74	4,499. 99	913,233. 65	13,868,894. 30	14,786,627. 94	+	1,553,588. 20	913,233. 65	4,499. 99	13,868,894. 30	
13,233,039. 74	4,499. 99	956,741. 10	13,868,894. 30	14,830,135. 39	+	1,597,095. 65	1,014,598. 10	4,499. 99	13,868,894. 30	

RENDICONTO GENERALE
PER L'ESERCIZIO FINANZIARIO
1926-27.

Capitoli			Conto della competenza per l'esercizio 1926-27						
Numero			Denominazione	Somme				Maggiori o minori entrate	
del 1925-26	del 1926-27	del 1927-28		previste	accertate				
					riscosse	rimaste da riscuotere	TOTALE — Colonne f + g		
a	b	c	d	e Rapporti fra le colonne = h = i	f = g + r - l - m	g = s - n	h = q + r + s - o	i = h - e	
RIASSUNTO PER CATEGORIE									
CATEGORIA I. — ENTRATE EFFETTIVE.									
			Parte ordinaria	18,332,744,640.81	19,615,297,372.31	1,412,917,036.35	21,028,214,408.66	+	2,693,469,767.85
			Parte straordinaria	283,121,676.33	313,194,636.70	108,386,881.48	421,581,518.18	+	138,459,841.85
				18,615,866,317.14	19,928,492,009.01	1,521,303,917.83	21,449,795,926.84	+	2,833,929,609.70
			CATEGORIA II. — MOVIMENTO DI CAPITALI (Parte straordinaria)	3,158,798,044.21	3,583,257,067.83	1,584,941,425.53	5,168,198,493.36	+	2,009,400,449.15
			Totale dell'entrata reale	21,774,664,361.35	23,511,749,076.84	3,106,245,343.36	26,617,994,420.20	+	4,843,330,058.85
			CATEGORIA III. — PARTITE DI GIRO	57,857. »	57,857. »	»	57,857. »	»	»
			Totale generale	21,774,722,218.35 ^(a)	23,511,806,933.84	3,106,245,343.36	26,618,052,277.20	+	4,843,330,058.85

(a) Totale della previsione autorizzata con la legge 25 giugno 1926, n. 1065 L. 20,632,072,048.74
 Variazioni per effetto di leggi e decreti speciali (Prospetto n. 3 della parte generale) + » 1,142,650,169.61

(b) Veggasi l'allegato n. 29.

L. 21,774,722,218.35

Visto e riconosciuto conforme alle scritture della Corte dei conti, giusta la deliberazione della Corte a sezioni riunite, di pari data.

Roma, addì 26 dicembre 1927 — Anno VI.

IL PRESIDENTE
PEANO.

Al 1° luglio 1926

Colonne r e s
del conto
consuntivo
1925-26

k
= o ± p

2,676,327,448.7

625,608,807.3

3,301,936,256.1

4,405,603,192.1

7,707,539,448.1

13,233,039.7

7,720,772,487.8

N. B. — Si
tasse e
lire 32
e lire 1
di dub

ENTRATA.

o 1926-27		Conto dei residui degli esercizi precedenti					Residui attivi al 30 giugno 1927		
Maggiori o minori entrate	Al 1° luglio 1926 Colonne r e s del conto consuntivo 1926-26	Riscossi		Rimasti da riscuotere	TOTALE — Colonne 1 + m + n	Aumenti o diminuzioni	Versamenti (Competenza e residui)	Somme riscosse e non versate	Somme da riscuotere
+ g	k = o ± p	negli esercizi precedenti e rimasti da versare al 30 giugno 1926	nel 1926-27	n	o = q + r + s - h	o	q = f + l + m - r	r	s = g + n
- o	= h - e	l = q + r - f - m	m = q + r - f - l	s - g		p = o - k		f + l + m - q	
8.66 + 2,695,469,767.55	2,676,327,448.78	1,088,830,487.49	1,274,987,891.05	428,845,349.91	2,792,663,729.05	+ 116,336,280.27	21,084,615,320.53	894,500,430.92	1,841,762,386.26
3.18 + 138,459,841.85	625,608,807.36	160,077,665.40	78,339,702.51	392,989,298.80	631,406,666.71	+ 5,797,859.35	437,015,508.37	114,596,496.24	501,376,180.28
0.84 + 2,833,929,600.70	3,301,936,256.14	1,248,908,152.89	1,353,327,594.16	821,834,648.71	3,424,070,395.76	+ 122,134,139.62	21,521,630,828.90	1,009,096,927.16	2,343,138,566.54
3.36 + 2,009,100,449.15	4,405,603,192. »	351.65	303,882,973.45	3,961,412,427.82	4,265,295,752.92	- 140,307,439.08	3,887,137,271.73	3,121.20	5,546,353,853.35
0.20 + 4,843,330,058.85	7,707,539,448.14	1,248,908,504.54	1,657,210,567.61	4,783,247,076.53	7,089,366,148.68	- 18,173,299.46	25,408,768,100.63	1,009,100,048.36	7,889,492,419.89
7. » »	13,233,039.74	4,499.99	956,741.10	13,868,894.30	14,830,135.39	+ 1,597,065.65	1,014,598,10	4,499.99	13,868,894.30
7.20 + 4,843,330,058.85	7,720,772,487.88	(b) 1,248,913,004.53	1,658,167,308.71	4,797,115,970.83	7,704,196,284.07	- 16,576,203.81	25,409,782,698.73	1,009,104,548.35	7,903,361,314.19

632,072,048.74
142,650,169.61

774,722.218.35

N. B. — Si avverte che le somme rimaste da riscuotere al 30 giugno 1927 sui capitoli afferenti l'Amministrazione del demanio e delle tasse e il Provveditorato generale dello Stato, le quali ascendono a lire 190,431,678.70, per competenza dell'esercizio 1926-27, e a lire 323,666,456.05 per residui al 30 giugno 1926, figurano nel presente conto consuntivo in sole lire 158,833,683.46 per competenza, e lire 183,606,427.95 per residui, con una differenza in meno, cioè, di complessive lire 171,658,023.34 riferibili ai residui riconosciuti di dubbia e di difficile esazione. (Veggansi gli allegati nn. 30 e 31).

Riconosciuto esatto e conforme alle scritture
della Ragioneria generale dello Stato.

Roma, addì 20 dicembre 1927 - Anno VI.

Il Ragioniere generale dello Stato

DE BELLIS.

Roma, addì 20 dicembre 1927 - Anno VI.

IL MINISTRO

VOLPI.

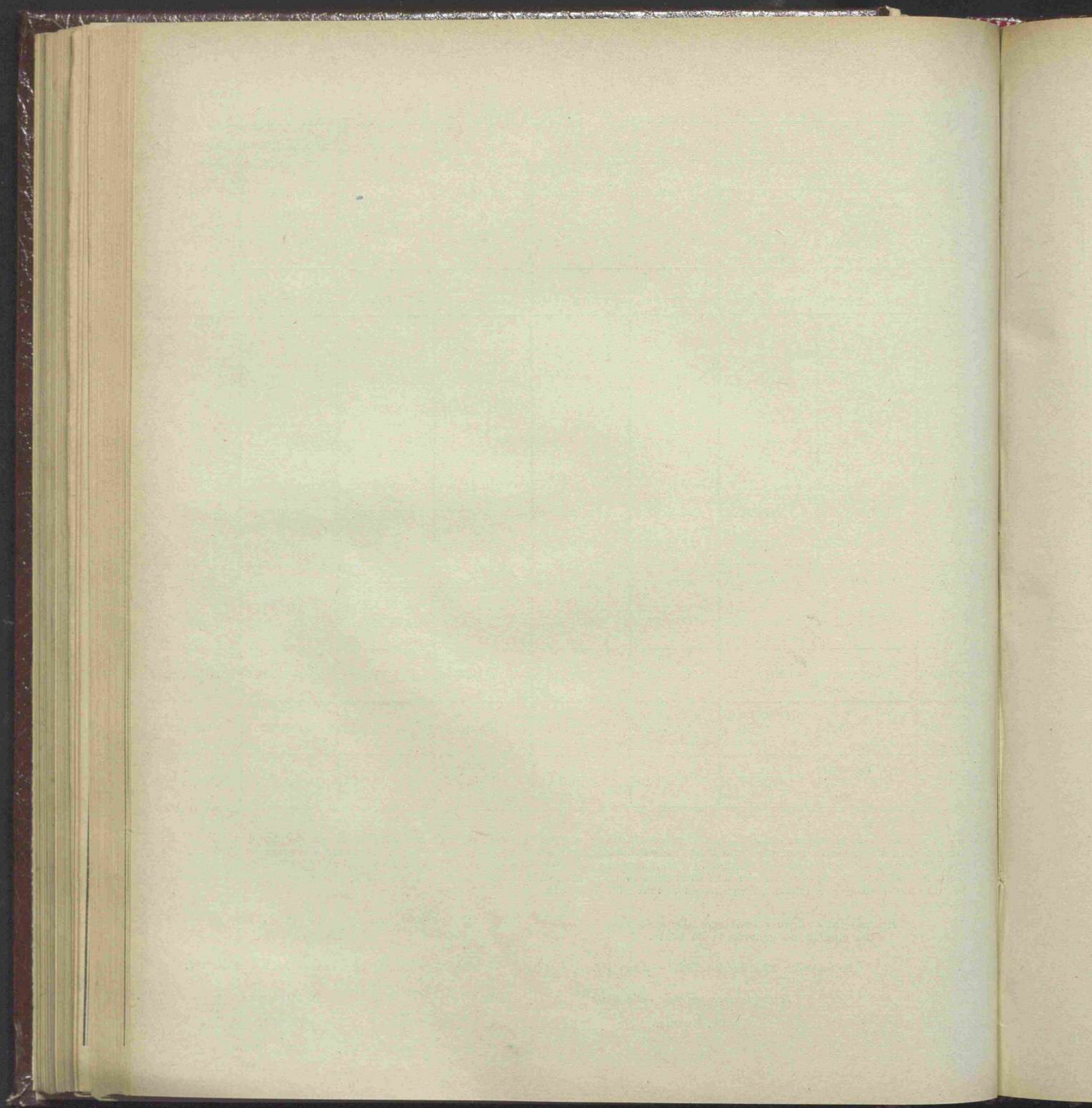

ALLEGATI

AL

CONTO CONSUNTIVO

per l'esercizio finanziario dal 1° luglio 1926 al 30 giugno 1927

ENTRATA.

Articoli			Conto della competenza per l'esercizio 1926-27					Aumenti o minori entrate — Differenza fra le colonne e ed h i	Al 1° luglio 1926 — Colonne r e s del conto consuntivo 1925-26 k
Numero			Denominazione d	Somme			TOTALE — Colonne f + g h		
del 1925-26 a	del 1926-27 b	del 1927-28 c		previste e	accertate				
					riscosse f	rimaste da riscuotere g			
Cap. 4	Cap. 3	Cap. 3	Proventi dei canali Cavour:						
			A) Canoni per concessioni perpetue . .	210,000. »	497,542. 70	5,153. 50	502,696. 20 +	292,696. 20	1,970. 44
			B) Dispense temporanee d'acqua . . .	8,300,000. »	8,519,229. 04	12,775. 50	8,532,004. 54 +	232,004. 54	20,247. 65
			C) Fitto di molini ed opifici	100,000. »	60,039. »	»	60,039. » -	39,961. »	»
			D) Ricupero di spese per opere a carico di terzi e di spese contenziose e contrat- tuali	10,000. »	21,805. 20	»	21,805. 20 +	11,805. 20	»
			E) Prodotti diversi in genere	80,000. »	292,697. 73	»	292,697. 73 +	212,697. 73	279,766. 85
				8,700,000. »	9,391,313. 67	17,929. »	9,409,242. 67 +	709,242. 67	301,984. 94

Allegato Numero 1

n. 3. — Provenienze dei Canali Cavour.

1926-27		Conto dei residui degli esercizi precedenti					Residui attivi al 30 giugno 1927		
Aumenti o minori entrate — Differenza fra le colonne k ed h i	Al 1° luglio 1926 — Colonne r e s del conto consuntivo 1925-26 k	Riscossi		Rimasti da riscuotere n	TOTALE — Colonne l + m + n o	Aumenti o diminuzioni — Differenza fra le colonne k ed o p	Versamenti (Competenza e residui) q	Somme riscosse e non versate r	Somme da riscuotere s
		negli esercizi precedenti e rimasti da versare al 30 giugno 1926 l	nel 1926-27 m						
	1,970. 44	»	»	18,911. 03	18,911. 03 +	16,940. 59	497,542. 70	»	24,064. 53
20 +	292,696. 8	»	»	8,681. 40	283,993. 15 +	263,745. 50	8,794,540. 79	»	21,456. 90
54 +	232,004. 8	»	275,311. 75	»	»	»	60,039. »	»	»
» -	39,961. 1	»	»	»	»	»	»	»	»
20 +	11,805. 8	»	»	»	»	»	21,805. 20	»	»
73 +	212,697. 7	»	»	»	»	279,766. 85	292,697. 73	»	»
67 +	709,242. 6	»	275,311. 75	27,592. 43	302,904. 18 +	919. 24	9,666,625. 42	»	45,521. 43