

Riassunto generale per capitoli delle entrate accertate, scadute e riscosse dagli agenti riscuotitori durante l'esercizio

Indicazione dei capitoli		Somme date in carico agli agenti (agli appaltatori ed ai debitori diretti) dal 1° luglio 1926 al 30 giugno 1927						
Numero	Denominazione	Residui da riscuotere e da versare a tutto il 30 giugno 1926			Situazione ultima	Competenze dell'esercizio 1926-27	Totale delle colonne 5 e 6	Riscossioni
		giusta il conto di chiusura dell'esercizio	Variazioni dell'esercizio 1926-27					
1	2	3	4	5	6	7	8	
	<i>Riporto . . .</i>	25,825,571. 06	— 1,928,956. 25	23,896,614. 81	95,108,917. 39	59,005,532. 20	33,782,931.	
12	Contributo dello Stato ai termini dei Regi decreti 19 settembre 1921, n. 1283, 2 febbraio 1922, n. 164 e 31 marzo 1925, n. 364	»	»	»	71,360,417. »	71,360,417. »	71,360,416.	
13	Esazione e ricupero di capitali	258,980. 09	— 40,623. 08	218,357. 01	614,280. 56	832,637. 57	603,314.	
	Totale generale dell'entrata . . .	26,084,551. 15	— 1,969,579. 33	24,114,971. 82	107,083,614. 95	131,198,586. 77	105,746,653.	
	Dedotte le somme versate in più nell'esercizio 1925-26 (colonna 9 del presente) e quelle eliminate a senso dell'articolo 265 del regolamento di contabilità generale (colonna 14 del presente)			1,241. 69	»	1,241. 69	1,241.	
	resta il carico dell'esercizio dal 1° luglio 1926 al 30 giugno 1927			24,113,730. 13	107,083,614. 95	131,197,345. 08	(d) 105,745,421.	
	da cui devono dedurre le riduzioni apportate alle somme rimaste da riscuotere sul capitolo n. 9 (articolo 268 del regolamento di contabilità generale) in			5,496,124. 54	111,715. 07	(e) 5,607,839. 61		
	per avere il carico eguale a quello riportato nelle col. o ed h del conto consuntivo dell'Entrata (Prosp. II)			(a) 18,617,605. 59	(b) 106,971,899. 88	125,589,545. 67		

- (a) Veggasi il risultato generale della colonna o del riassunto dell'entrata: prospetto II.
 (b) Veggasi il risultato generale della colonna h del riassunto dell'entrata: prospetto II.
 (c) Veggasi il risultato generale della colonna 3 del sub-allegato al presente allegato.
 (d) Veggansi colonne f, l, m, del riassunto dell'entrata: prospetto II.
 (e) Veggasi il risultato generale della colonna q del riassunto dell'entrata: prospetto II.
 (f) Veggasi il risultato generale della colonna s del riassunto dell'entrata: prospetto II.

(g) Quest

(h) Vegga

Capitolo n. 9 dell'entrata. — *Rendite e crediti di dubbia riscossione. (Art. 268 del regolamento di contabilità generale)*

Somme rimaste a riscuotere sul capitolo n. 9, portate nel conto consuntivo per la somma ridotta come dalla seguente dimostrazione

	Residui dell'esercizio scaduto 1	Residui degli anni precedenti 2	Totale 3
Rendite e crediti di esazione incerta	18,703. 27	543,644. 09	562,347. 36
Rendite e crediti di esazione incertissima.	95,864. 24	5,081,288. 42	5,177,152. 66
Totali . . .	114,567. 51	5,624,932. 51	5,739,500. 02
Riduzioni ai termini dell'articolo 268 del regolamento di contabilità generale :			
<i>a)</i> importo ridotto nella proporzione del 5 per cento per le incerte	935. 16	27,182. 20	28,117. 36
<i>b)</i> importo ridotto nella proporzione del 2 per cento per le incertissime.	1,917. 28	101,625. 77	103,543. 05
Totale eguale all'importo dei residui risultanti al capitolo n. 9 (colonne <i>g</i> ed <i>n</i> del conto consuntivo dell'entrata - Prospetto II).	2,852. 44	128,807. 97	131,660. 41
Somme eliminate ai sensi del regolamento di contabilità	411,715. 07	5,496,124. 54	5,607,839. 61

NE
CULTO.

generale)

zione

totale

3

2,347. 36

7,152. 66

9,500. 02

8,117. 36

3,543. 05

1,660. 41

7,839. 61

III.

CONTO CONSUNTIVO

della Spesa dell'Amministrazione del Fondo per il culto

per l'esercizio finanziario

dal 1° luglio 1926 al 30 giugno 1927

Capitoli				Conto della competenza per				
Numero			Denominazione	Rapporti tra le colonne	Somme			
del 1925-26 a	del 1926-27 b	del 1927-28 c			d	previste e = h - i	accertate	
							pagate f = p - l	rimaste da pagare g = q - m
TITOLO I. — SPESA ORDINARIA								
CATEGORIA I. — SPESE EFFETTIVE.								
SPESE DI AMMINISTRAZIONE.								
1	1	1	Personale di ruolo — Stipendi e supplementi di servizio attivo (<i>Spese fisse</i>)	(a)	1,185,000. »	911,710. 95	270,411. 88	
2	2	2	Retribuzione al personale straordinario ed avventizio nella sede centrale e in provincia	(b)	19,600. »	13,643. 70	4,876. »	
3	3	3	Indennità e compensi pel Consiglio d'amministrazione e per incarichi e servizi speciali	(c)	10,000. »	790. »	1,475. »	
4	4	4	Sussidi al personale in attività di servizio	(d)	27,000. »	23,255. »	3,690. »	
5	5	5	Sussidi ad impiegati cessati ed alle loro famiglie	(e)	30,000. »	20,938. »	9,062. »	
6	6	6	Rimborso allo Stato per le spese di stampa, registri, moduli, carta e rilegature		80,000. »	»	80,000. »	
7	7	6	Rimborso allo Stato per le spese di ufficio e di cancelleria, di illuminazione e di riscaldamento, trasporti e facchinaggi, fornitura e manutenzione di mobili e suppellettili		102,550. »	»	102,550. »	
8	8	7	Spese per telegrammi		650. »	300. »	»	
<i>Da riportarsi . . .</i>					1,454,800. »	970,637. 65	472,064. 88	

(a) Compresse lire 80,000 aumentate col Regio decreto 14 aprile 1927, n. 577.
 (b) Compresse lire 1,600 aumentate col Regio decreto 17 marzo 1927, n. 351.
 (c) Dedotte lire 10,000 per effetto del Regio decreto 9 dicembre 1926, n. 2098.

(d) Comp
 (e) Comp

razione del
Prospetto
III.

SPESA.

Somme		Esercizio 1926-27		Conto dei residui degli esercizi precedenti				Pagamenti	Residui
accertate		Economie	Al 1° luglio 1926	Pagati	Rimasti da pagare	TOTALE	Economie o eccedenze per assegnazioni speciali	complessivi	passivi
rimaste da pagare		o maggiori spese	Colonna q del conto consuntivo 1925-26			—		(competenza e residui)	al 30 giugno 1927
g = q - m		i = h - e	k = n + o	l = p - f	m = q - g	n = p + q - h	o = n - k	p = f + l	q g + m
TOTALE — Colonne f + g									
h = p + q - n									
270,411.88	1,182,122.83	2,877.47	189,206.04	171,841.80	4,000.30	175,842.10	13,363.94	1,083,552.75	274,412.18
4,876. »	18,519.70	1,080.30	1,979.32	1,692.75	»	1,692.75	286.57	15,336.45	4,876. »
1,475. »	2,265. »	7,735. »	870. »	810. »	»	810. »	60. »	1,600. »	1,475. »
3,690. »	26,945. »	55. »	150. »	150. »	»	150. »	»	23,405. »	3,690. »
9,062. »	30,000. »	»	12,620. »	10,840. »	1,500. »	12,340. »	280. »	31,778. »	10,562. »
80,000. »	80,000. »	»	124,127.84	111,893.34	»	111,893.34	12,234.50	111,893.34	80,000. »
102,550. »	102,550. »	»	187,548.88	171,865.78	»	171,865.78	15,683.10	171,865.78	102,550. »
»	300. »	350. »	»	»	»	»	»	300. »	»
472,064.88	1,442,702.53	12,097.47	516,502.08	469,093.67	5,500.30	474,593.97	41,908.11	1,439,731.32	477,565.18

(d) Compresse lire 6,000 aumentate col Regio decreto 17 marzo 1927, n. 351.

(e) Compresse lire 4,000 aumentate col Regio decreto 12 maggio 1927, n. 693.

razione del
Segue Prospetto
III.

SPESA.

Somme		Esercizio 1926-27		Conto dei residui degli esercizi precedenti				Pagamenti		Residui	
accertate		Economie		Al 1° luglio 1926	Pagati	Rimasti	TOTALE	Economie o eccedenze per assegnazioni speciali	complessivi	passivi	
rimaste da pagare		o maggiori spese		Colonna q del conto consuntivo 1925-26		da pagare	—		(competenza e residui)	al 30 giugno 1927	
g = q - m		i = h - e		k = n ± o	i = p - f	m = q - g	n = p + q - h	o = n - k	p = f + l	q = g + m	
b = p + q - n							Colonne l + m				
472,064.88	1,442,702.53	—	12,097.47	516,502.08	469,093.67	5,500.30	474,593.97	—	41,908.11	1,439,731.32	477,565.18
5,078.25	39,975. »	»	»	28,810.30	18,481. »	»	18,481. »	—	10,329.30	53,377.75	5,078.25
19,098.25	197,998. »	—	2. »	3,300. »	3,300. »	»	3,300. »	»	»	182,199.75	19,098.25
496,244.38	1,680,675.53	—	12,099.47	548,612.38	490,874.67	5,500.30	496,374.97	—	52,237.41	1,675,308.82	501,741.68
»	470. »	—	530. »	»	»	»	»	»	»	470. »	»
3,177.50	20,502.60	—	2,497.40	895.75	895.75	»	895.75	»	»	18,220.85	3,177.50
9,134.00	44,935.86	—	10,064.14	11,661.55	8,019.20	3,540.65	11,559.85	—	101.70	43,820.46	12,675.25
915.96	7,981.43	—	2,018.57	»	»	»	»	»	»	7,065.47	915.96
13,228.06	73,889.89	—	15,110.11	12,557.30	8,914.95	3,540.65	12,455.60	—	101.70	69,576.78	16,768.71
145,124.64	800,000. »	»	»	79,523.78	14,868.98	10,498.70	25,367.68	—	54,156.10	669,744.34	155,623.34

(c) Dedotte lire 25,000 per effetto del Regio decreto 9 dicembre 1926, n. 2098.

(d) Compresse lire 35,000 aumentate col Regio decreto 14 aprile 1927, n. 577.

Capitoli				Conto della competenza per			Rapporti fra le colonne	e = k ± i	f = q - l	g = q - m	TOTAL - Colonne f h = p + q
Numero			Denominazione d	Somme							
del 1925-26 a	del 1926-27 b	del 1927-28 c		previste	accertate						
					pagate	rimaste da pagare					
CONTRIBUTI ALLO STATO.											
16	16	10	Contributi vari dovuti al Tesoro dello Stato per spese inerenti alla gestione del Fondo per il culto (<i>Spesa obbligatoria</i>)	332,500. »	172,500. »	160,000. »				332,	
IMPOSTE E TASSE.											
17	17	»	Tassa di manomorta (<i>Spesa obbligatoria</i>)	(a) 10,000. »	2,331. 40	»				2,	
18	18	11	Imposta di ricchezza mobile (<i>Spesa obbligatoria</i>)	240,000. »	191,718. 90	48,281. 10				240,	
19	19	11	Imposta sui fabbricati e sui fondi rustici (<i>Spesa obbligatoria</i>)	360,000. »	118,960. 37	241,039. 63				360,	
20	20	11	Versamento all'Erario delle ritenute operate per suo conto sui pagamenti effettuati dal Fondo per il culto a favore dei propri creditori (<i>Spesa obbligatoria</i>)	1,000,000. »	»	658,316. 43				658,	
				1,610,000. »	313,010. 67	947,637. 15				1,260,	
SPESE DI LITI E CONTRATTUALI.											
21	21	12	Spese di liti e di coazione - Spese per atti, contratti, ipoteche, terraggiere ed altre perizie in genere. Spese per bollo, registro e tassa sui mandati (<i>Spese obbligatorie</i>)	250,000. »	128,997. 67	36,387. 82				165,	

(a) Dedotte lire 180,000 per effetto dei Regi decreti 10 febbraio e 14 aprile 1927, nn. 146 e 577.

Capitoli				Conto della competenza per			
Numero			Denominazione	Somme			
del 1925-26	del 1926-27	del 1927-28		previste	accertate		
					pagate	rimaste da pagare	
a	b	c	e = h ± i	f = p - l	g = q - m		
SPESE PATRIMONIALI.							
22	22	13	Spese per terreni, chiese e fabbricati, e per concentramento di monache - Manutenzione di corsi e canoni d'acqua - Mercedi a campieri e fontanieri (<i>Spesa obbligatoria</i>)	(a) 1,200,000. »	697,278. 77	481,060. 68	1,178,3
23	23	13	Erogazione del fondo accantonato mediante prelievi dagli assegni ai partecipanti di chiese ex-ricettizie per le riparazioni agli edifici chiesastici (<i>Spesa obbligatoria</i>)	7,500. »	1,781. 21	452. »	2,2
24	24	14	Acquisto, manutenzione e custodia di mobili e arredi sacri ad uso delle religiose e delle chiese anche non dipendenti dall'Amministrazione . . .	40,000. »	22,875. 30	10,028. 40	32,4
25	25	15	Annualità ed altri pesi inerenti al patrimonio degli enti soppressi - Doti dipendenti da pie fondazioni (<i>Spese fisse ed obbligatorie</i>)	(b) 1,220,000. »	550,724. 56	479,605. 88	1,030,3
26	26	16	Adempimento di pie fondazioni, spese di culto ed ufficiatura di chiese (<i>Spese fisse ed obbligatorie</i>)	(c) 550,000. »	308,985. 57	239,690. 00	548,6
27	27	17	Eventuale concorso del Fondo per il culto nell'ufficiatura e nel restauro di chiese	(d) 350,000. »	335,053. »	14,947. »	350,0
28	28	15	Devoluzione di legati pii in Sicilia al fondo dei danneggiati dalle truppe borboniche - Assegni ai comuni per l'articolo 19 della legge 7 luglio 1866, n. 3036 (<i>Spese fisse ed obbligatorie</i>)	(e) 30,500. »	22,137. 81	7,763. 78	29,5
				3,398,000. »	1,938,336. 22	1,233,548. 00	3,171,3

(a) Compresa lire 200,000 prelevate dal Fondo di riserva per le spese obbligatorie e d'ordine con i decreti ministeriali 9 marzo e 24 giugno 1927, nn. 150 e 483.

(b) Dedotte lire 80,000 per effetto del Regio decreto 14 aprile 1927, n. 577.

(c) Compresa lire 50,000 prelevate dal Fondo di riserva per le spese obbligatorie e d'ordine col decreto ministeriale 18 gennaio 1927, numero 37.

Fondo per il culto.

SPESA.

III.

azione del
Segue Prospetto
competenza per
Somme
accertate
rimaste
da pagare
g
= q - m

Esercizio 1926-27		Conto dei residui degli esercizi precedenti					Pagamenti	Residui
TOTALE	Economie	Al 1° luglio 1926	Pagati	Rimasti da pagare	TOTALE	o eccedenze per assegnazioni speciali	complessivi (competenza e residui)	passivi al 30 giugno 1927
Colonne f + g	o maggiori spese	Colonna q del conto consuntivo 1925-26	l	m	Colonne l + m	n	p	q
h = p + q - n	i = h - e	k = n + o	= p - f	= q - g	n = p + q - h	o = n - k	p = f + l	q = g + m
481,060.88	21,660.54	874,243.46	386,909.91	414,696.72	801,606.63	72,636.83	1,084,188.68	895,757.41
452. »	5,266.79	87,561.34	11,230. »	7,063.35	18,293.35	69,267.99	13,011.21	7,515.35
10,028.40	7,596.30	34,214.25	20,218.25	4,000. »	24,218.25	9,996. »	42,593.55	14,028.40
479,605.88	189,669.55	684,154.77	351,308.24	121,435.76	472,744. »	211,410.77	902,032.80	601,041.65
239,690.99	1,323.50	250,803.78	233,522.11	6,816.52	240,338.63	10,465.15	542,507.68	246,507.45
14,947. »	»	87,650. »	20,250. »	12,200. »	32,450. »	5,200. »	355,303. »	27,147. »
7,763.78	598.41	8,329.50	8,169.50	160. »	8,329.50	»	30,307.31	7,923.78
1,233,548.99	226,115.09	1,976,957.10	1,031,608.01	566,372.35	1,597,980.36	378,976.74	2,969,944.23	1,799,921.04

(d) Compresse lire 100,000 aumentate col Regio decreto 14 aprile 1927, n. 577.

(e) Compresse lire 2000 prelevate dal Fondo di riserva per le spese obbligatorie e d'ordine col decreto ministeriale 18 gennaio 1927, numero 37.

Capitoli				Conto della competenza per			
Numero			Denominazione	Rapporti tra le colonne	Somme		
del 1925-26	del 1926-27	del 1927-28			previste	accertate	
						pagate	rimaste da pagare
a	b	c	d	e = h ± l	f = q - l	g = q - m	h = p + q
SPESE DISPOSTE DA LEGGI E DECRETI LEGISLATIVI.							
29	29	18	Pensioni monastiche ed assegni vitalizi (<i>Spese fisse ed obbligatorie</i>) . . .	390,000. »	118,375. 04	241,798. 70	360,16
30	30	19	Assegni ai membri delle collegiate ed agli investiti di benefizi e cappellanie soppresse - Assegni ai canonici della cattedrale di Girgenti (<i>Spese fisse ed obbligatorie</i>)	112,000. »	38,707. 69	61,263. 41	99,97
31	31	20	Assegni al clero di Sardegna (<i>Spese fisse</i>)	(a) 1,274,667. »	517,418. 70	757,248. 30	1,274,66
32	32	21	Assegni a chiese parrocchiali ed annualità diverse passate a carico del Fondo pel culto dalle cessate Casse ecclesiastiche ed in disgravio dello Stato (<i>Spese fisse ed obbligatorie</i>)	430,000. »	292,406. 20	135,101. 30	427,50
33	33	22	Assegni all'istruzione pubblica ed alla beneficenza (<i>Spese fisse</i>)	(b) 479,000. »	188,755. »	290,245. »	479,00
34	34	23	Custodia e conservazione di chiese ed annessi edifizii monumentali (<i>Spese fisse</i>)	97,000. »	77,777. 26	19,049. »	96,82
35	35	24	Concorso nella spesa del <i>Catalogo delle cose d'arte e di antichità in Italia</i> in corso di compilazione presso il Ministero della pubblica istruzione.	3,000. »	3,000. »	»	3,00
36	36	25	Rendita dovuta ai comuni in forza dell'articolo 35 della legge 7 luglio 1866, n. 3036 e degli articoli 10 e 11 della legge 4 giugno 1899, n. 191 (<i>Spesa obbligatoria</i>)	(c) 9,500. »	»	»	»
37	37	26	Supplementi di congrua ai parroci ed ai vicari e cappellani curati, nonché ai canonici delle chiese cattedrali e palatine, ed ai vescovi - Assegni agli economi spirituali durante le vacanze (Regio decreto 31 marzo 1925, n. 364 e disposizioni precedenti) (<i>Spese fisse ed obbligatorie</i>)	(d) 83,984,750. »	9,482,902. 87	74,501,847. 18	83,984,75
				86,779,917. »	10,719,342. 76	76,006,547. 74	86,725,89

(a) Dedotte lire 5333 per effetto del decreto del ministro delle finanze 30 giugno 1927, n. 112202.

(b) Comprese lire 100,000 aumentate col decreto del ministro delle finanze 23 dicembre 1926, n. 20298.

(c) Dedotte

e 57

(d) Dedotte

azione del
Segue Prospetto
Fondo per il culto.
III.

SPESA.

Somme accertate	Economie o maggiori spese	Conto dei residui degli esercizi precedenti					Economie o eccedenze per assegnazioni speciali	Pagamenti complessivi (competenza e residui)	Residui passivi al 30 giugno 1927
		Al 1° luglio 1926 <i>Colonna q del conto consuntivo 1925-26</i>	Pagati	Rimasti da pagare	TOTALE — <i>Colonne l + m</i>	TOTALE — <i>Colonne f + g</i>			
rimaste da pagare									
g $= q - m$	i $= h - e$	k $= n \pm o$	l $= p - f$	m $= q - g$	n $= p + q - h$	o $= n - k$	p $= f + l$	q $= g + m$	
241,798.70	360,168.74 — 29,831.26	341,569.13	13,327.29	242,469.76	225,797.05 —	85,772.08	431,702.33	454,263.46	
61,263.41	99,971.10 — 12,028.90	82,500.73	9,550.17	50,214.05	59,764.22 —	22,736.51	48,257.86	111,477.46	
757,248.20	1,274,667. »	927,926.45	415,947.25	363,270.78	779,218.03 —	148,708.42	933,365.95	1,120,519.08	
135,101.20	427,507.40 — 2,492.60	164,655.97	121,097.17	26,695.80	147,792.97 —	16,863. »	413,503.37	161,797. »	
290,245. »	479,000. »	163,916.66	42,255. »	113,661.66	155,916.66 —	8,000 »	231,010. »	403,906.66	
19,049. »	96,826.26 — 173.74	16,350. »	16,350. »	»	16,350. »	»	94,127.26	19,049. »	
»	3,000. »	»	»	»	»	»	3,000. »	»	
»	» — 9,500. »	259,142.83	27,789.33	231,353.50	259,142.83	»	27,789.33	231,353.50	
74,501,847.13	83,984,750. »	102,415,065.29	60,737,451.92	38,259,656.13	98,997,108.05 —	3,417,957.24	70,220,354.79	112,761,503.26	
76,006,547.74	86,725,890.50 — 54,026.50	104,341,127.06	61,383,768.13	39,257,321.68	100,641,089.81 —	3,700,037.25	72,103,110.89	115,263,869.42	

(c) Dedotte lire 170,500 per effetto del Regi decreti 3 settembre e 9 dicembre 1926, nn. 1611 e 2098, 17 marzo e 14 aprile 1927, nn. 351 e 577.

(d) Dedotte lire 134,250 per effetto del decreto del ministro delle finanze 30 giugno 1927, n. 112202.



Capitoli			Conto della competenza per l'esercizio			TOTALE	
Numero			Denominazione	previste	Somme accertate		Colonne f - h
del 1925-26	del 1926-27	del 1927-28			pagate	rimaste da pagare	
a	b	c	p	e = h ± i	f = p - l	g = q - m	h = n + q
				Rapporti fra le colonne			
SPESE DI CULTO E DI BENEFICENZA NELLE COLONIE ITALIANE E ALL'ESTERO.							
38	38	27	Assegni per ufficiatura di chiese e cappelle aperte al culto cattolico nelle colonie italiane ed eventuale concorso per restauro e costruzione di edifici ecclesiastici nazionali nelle colonie e all'estero	(a) 321,300. »	165,907. »	155,393.	321,300.
39	39	27	Assegno al Patriarcato latino di Gerusalemme e assegni per la manutenzione ed ufficiatura di chiese nazionali in Austria, in Rumenia, in Turchia, in Asia Minore, in Palestina ed in Egitto, sottoposte al protettorato del Governo d'Italia	107,000. »	107,000. »	»	107,000.
40	40	28	Concorso del Fondo per il culto a beneficio delle missioni italiane all'estero che dedicano l'opera loro a scopi d'istruzione e beneficenza	4,480,000. »	4,480,000. »	»	4,480,000.
41	41	29	Concorsi e sussidi per spese di culto e di propaganda religiosa nelle Colonie ed all'estero	60,000. »	44,770. »	15,230.	60,000.
42	42	30	Concorso del Fondo per il culto a favore dell'Opera di assistenza agli operai italiani emigrati in Europa, che si vale della cooperazione di sacerdoti missionari italiani	6,000. »	6,000. »	»	6,000.
				4,974,300. »	4,803,677. »	170,623.	4,974,300.
SPESE DIVERSE.							
43	43	31	Spese casuali	25,000. »	4,272. »	296.	4,500.
44	44	32	Restituzione di rendite e di altre somme indebitamente conseguite (esclusi i capitali) (<i>Spesa d'ordine</i>)	(b) 184,400. »	130,679. 52	53,335. 15	184,400.
45	45	33	Spese per riparazioni ad edifici ex-demaniali e di enti ecclesiastici di regio patronato	150,000. »	130,908. 89	19,064. 10	149,900.
46	46	34	Sussidi a religiosi e religiose pensionate giunte in grave età o colpite da insanabile malattia	60,000. »	18,446. »	39,004. »	57,400.
			<i>Da riportarsi</i>	419,400. »	284,306. 41	111,699. 29	396,000.

(a) Compresa lire 12,500 aumentate col Regio decreto 14 aprile 1927, n. 577.

(b) Compresa lire 24

razione del Fondo per il culto.
Segue Prospetto III.

SPESA.

Somme accertate rimaste da pagare g = q - n	l'esercizio 1926-27		Conto dei residui degli esercizi precedenti					Pagamenti complessivi (competenza e residui) p = f + l	Residui passivi al 30 giugno 1927 q = g + m
	Economie o maggiore spese o Colonne f + g	Al 1° luglio 1926 — Colonna q del conto consuntivo 1925-26 k = n ± o	Pagati l = p - f	Rimasti da pagare m = q - g	TOTALE — Colonne l + m n = p + q - h	Economie o eccedenze per assegnazioni speciali o = n - k	TOTALE — Colonne f + g h = n + q - n		
155,399. »	321,300. »	»	169,393. »	149,368. »	20,025. »	169,393. »	»	315,275. »	175,418. »
»	107,000. »	»	»	»	»	»	»	107,000. »	»
»	4,480,000. »	»	»	»	»	»	»	4,480,000. »	»
15,230. »	60,000. »	»	12,180. »	11,880. »	300. »	12,180. »	»	56,650. »	15,530. »
»	6,000. »	»	»	»	»	»	»	6,000. »	»
170,623. »	4,974,300. »	»	181,573. »	161,248. »	20,325. »	181,573. »	»	4,964,925. »	190,948. »
296. »	4,568. »	20,432. »	8,000. »	»	8,000. »	8,000. »	»	4,272. »	8,296. »
52 53,335. 15	184,014. 71	— 385. 29	87,086. 42	53,087. 72	33,882. 45	86,970. 17	— 116. 25	183,767. 24	87,217. 64
89 19,064. 10	149,972. 99	— 27. 01	54,527. 15	42,469. 20	12,057. 95	54,527. 15	»	173,378. 09	31,122. 05
» 39,004. »	57,450. »	— 2,550. »	63,325. »	28,000. »	19,300. »	47,300. »	— 16,025. »	46,446. »	58,304. »
41 111,699. 25	396,005. 70	— 23,394. 30	212,938. 57	123,556. 92	73,240. 40	196,797. 32	— 16,141. 25	407,863. 33	184,939. 69

(b) Comprese lire 54,400 prelevate dal Fondo di riserva per le spese obbligatorie e d'ordine con i decreti ministeriali 18 gennaio e 24 giugno 1927, nn. 37 e 483.

Capitoli				Conto della competenza per			
Numero			Denominazione	Rapporti fra le colonne	Somme		
del 1925-26	del 1926-27	del 1927-28			previste	accertate	
						pagate	rimaste da pagare
a	b	c	d	e = h ± i	f = p - l	g = q - m	
			<i>Riporto . . .</i>	419,400. »	284,306. 41	111,699. 29	
47	47	35	Residui passivi eliminati a senso dell'articolo 36 del testo unico di legge sulla contabilità generale e reclamati dai creditori (<i>Spesa obbligatoria</i>)	(a) 75,000. »	57,954. 34	1,892. 15	
48	48	36	Rimborso allo Stato delle spese ordinarie per il personale della Ragioneria centrale dell'Amministrazione del Fondo per il culto, passato alla dipendenza del Ministero delle finanze	557,730. »	557.730. »	»	
				1,052,130. »	899,990. 75	113,591. 43	
FONDI DI RISERVA.							
49	49	37	Fondo di riserva per le spese obbligatorie e d'ordine	(b) 36,500. »	»	»	
50	50	38	Fondo di riserva per le spese imprevidite	(c) 18,000. »	»	»	
				54,500. »	»	»	

(a) Somma prelevata dal *Fondo di riserva per le spese obbligatorie e d'ordine* con i decreti ministeriali 3 agosto 1926, n. 926 e 18 gennaio 1927, n. 37.

(b) Dal *Fondo di riserva per le spese obbligatorie e d'ordine* autorizzato con la legge di bilancio in L. 517,900 furono effettuate coi decreti del ministro della giustizia e degli affari di culto 3 agosto 1926, n. 926; 18 gennaio, 9 marzo, 24 giugno 1927, nn. 37, 150, 483, le seguenti prelevazioni a favore dei capitoli:

n. 22 « Spese per terreni, chiese e fabbricati, ecc. » per	L. 200,000
» 26 « Adempimento di pie fondazioni, ecc. » per	» 50,000
» 28 « Devoluzione di legati pii in Sicilia, ecc. » per	» 2,000
» 44 « Restituzione di rendite, ecc. » per	» 54,400
» 47 « Residui passivi eliminati, ecc. » per	» 75,000
» 60 « Uscita di capitali per estinzione di debiti, ecc. » per	» 100,000
	» 481,400

Si porta in economia la residua disponibilità di L. 36,500

Fondo per il culto.

SPESA.

III.

Esercizio 1926-27		Conto dei residui degli esercizi precedenti					Pagamenti	Residui
Economie		Al 1° luglio 1926	Pagati	Rimasti da pagare	TOTALE	Economie o eccedenze per assegnazioni speciali	complessivi (competenza e residui)	passivi al 30 giugno 1927
o maggiori spese		Colonna q del conto consuntivo 1925-26			Colonne l + m			
h = p + q - n	i = k - e	k = n ± o	l = p - f	m = q - g	n = p + q - h	o = n - k	p = f + l	q = g + m
111,699. 20	396,005. 70 — 23,394. 30	212,938. 57	123,556. 92	73,240. 40	196,797. 32	16,141. 25	407,863. 33	184,939. 69
1,892. 40	59,846. 50 — 15,153. 50	2,773. 15	230. 50	2,332. 95	2,563. 45	209. 70	58,184. 84	4,225. 11
»	557,730. »	557,730. »	557,730. »	»	557,730. »	»	1,115,460. »	»
113,591. 45	1,013,582. 20 — 33,547. 80	773,441. 72	681,517. 42	75,573. 35	757,090. 77	16,350. 95	1,581,508. 17	189,164. 80
»	» — 36,500. »	»	»	»	»	»	»	»
»	» — 48,000. »	»	»	»	»	»	»	»
»	» — 54,500. »	»	»	»	»	»	»	»

(c) Dedotte lire 82,000 per effetto dei Regi decreti 12 maggio e 16 giugno 1927 nn. 693 e 972.

n. 926 e 18 gen-
L. 517,900
o,
00
00
00
00
00
00
» 481,400
L. 36,500

Capitoli				Conto della competenza per			Somme	TOTALE — Colonne f h = p + q
Numero			Denominazione	previste	accertate			
del 1925-26	del 1926-27	del 1927-28			Rapporti fra le colonne)	pagate	rimaste da pagare	
a	b	c	d	e = h ± i	f = p - l	g = q - m	h = p + q	
TITOLO II. — SPESA STRAORDINARIA								
CATEGORIA I. — SPESE EFFETTIVE.								
51	51	39	Concorso del Fondo per il culto nelle spese per gli edifici ecclesiastici e per l'esercizio del culto nei luoghi danneggiati da terremoti - Spese per rinvenimento, custodia e trasporto di oggetti di pertinenza dell'Amministrazione andati sepolti	50,000. »	22,799. »	27,201. »	50,000.	
52	52	39	Concorsi e sussidi per spese di riparazione ad edifici ecclesiastici anche non dipendenti dal Fondo per il culto danneggiati dalla guerra . .	70,000. »	3,000. »	67,000. »	70,000.	
»	53	40	Concorso del Fondo per il culto nella spesa per la costruzione della chiesa cattolica in Mogadiscio (prima delle due rate)	650,000. »	376,000. »	274,000. »	650,000.	
54	54	41	Retribuzione al personale straordinario in servizio temporaneo assunto in dipendenza dei Regi decreti 29 giugno 1924, n. 1086 e 18 settembre 1924, n. 1496	(a) 131,000. »	110,743. 85	15,982. 85	126,000.	
55	55	42	Premi di operosità e di rendimento autorizzati dal Regio decreto 18 settembre 1924, n. 1496, al personale che partecipa all'esecuzione dei lavori di cui all'articolo 8 del Regio decreto 29 giugno 1924, n. 1086	(b) 35,000. »	32,807. »	2,088. »	34,000.	
55	55	»	Premi di operosità e di rendimento al personale a ferma temporanea presso l'Amministrazione del Fondo per il culto	(c) 60,000. »	56,770. »	1,340. »	58,000.	
56	56	43	Indennità temporanea mensile al personale civile di ruolo (Decreto luogotenenziale 14 settembre 1918, n. 1314 e Regio decreto 3 giugno 1920, n. 737)	(d) 173,500. »	137,006. »	29,494. »	166,000.	
57	57	44	Indennità temporanea mensile al personale straordinario, avventizio od assimilato (Decreto luogotenenziale 14 settembre 1918, n. 1314, e Regi decreti 20 luglio 1919, n. 1232 e 3 giugno 1920, n. 737)	(e) 58,800. »	49,041. 10	5,670. »	54,000.	
<i>Da riportarsi . . .</i>				1,228,300. »	788,166. 95	422,775. 85	1,210,000.	

(a) Comprese lire 68,000 aumentate con i Regi decreti 3 settembre 1926, n. 1611, 10 febbraio e 17 marzo 1927, nn. 146 e 351.

(b) Comprese lire 20,000 aumentate col Regio decreto 10 febbraio 1927, n. 146.

(c) Capitolo istituito con lo stanziamento di lire 30,000 per effetto del Regio decreto 3 settembre 1926, n. 1611. La dotazione del capitolo fu poi aumentata di altre lire 30,000 col Regio decreto 10 febbraio 1927, n. 146.

(d) Dec.

(e) Con.

razione del Fondo per il culto.
Segue Prospetto III.

SPESA.

Somme accertate rimaste da pagare g = q - m	l'esercizio 1926-27		Conto dei residui degli esercizi precedenti				Economie o eccedenze per assegnazioni speciali o = n - k	Pagamenti complessivi (competenza e residui) p = f + l	Residui passivi al 30 giugno 1927. q = g + m
	Economie o maggiore spese o = h - e	Al 1° luglio 1926 — Colonna q del conto consuntivo 1925-26 k = n ± o	Pagati l = p - f	Rimasti da pagare m = q - g	TOTALE — Colonne l + m n = p + q - h	Economie o eccedenze per assegnazioni speciali o = n - k			
27,201. »	50,000. »	»	41,770. 21	5,414. »	36,356. 21	41,770. 21	»	28,213. »	63,557. 21
67,000. »	70,000. »	»	72,200. »	27,000. »	45,200. »	72,200. »	»	30,000. »	112,200. »
274,000. »	650,000. »	»	»	»	»	»	»	376,000. »	274,000. »
15,982. 85	126,726. 70	— 4,273. 30	15,224. 32	12,970. 55	»	12,970. 55	— 2,253. 77	123,714. 40	15,982. 85
2,088. »	34,895. »	— 105. »	»	»	»	»	»	32,807. »	2,088. »
1,340. »	58,110. »	— 1,890. »	655. »	655. »	»	655. »	»	57,425. »	1,340. »
29,494. »	166,500. »	— 7,000. »	21,131. 30	16,682. 05	»	16,682. 05	— 4,449. 25	153,688. 05	29,494. »
5,670. »	54,711. 10	— 4,088. 90	6,760. 73	5,847. 30	»	5,847. 30	— 913. 43	54,888. 40	5,670. »
422,775. 85	1,210,942. 80	— 17,357. 20	157,741. 56	68,568. 90	81,556. 21	150,125. 11	— 7,616. 45	856,735. 85	504,332. 06

146 e 351.

tazione del capi-

(d) Dedotte lire 5700 per effetto del decreto del ministro delle finanze 30 giugno 1927, n. 112202.
(e) Compresa lire 17,400 aumentate col Regio decreto 10 febbraio 1927, n. 146 e dedotte lire 1100 per effetto del decreto del ministro delle finanze 30 giugno 1927, n. 112202.

Capitoli				Conto della competenza per		
Numero			Denominazione	Somme		
del 1925-26	del 1926-27	del 1927-28		previste	accertate	
					pagate	rimaste da pagare
a	b	c	d	e = h ± i	f = p - l	g = q - m
			<i>Riporto</i>	1,228,300. »	788,166. 95	422,775. 85
58	58	45	Rimborso allo Stato delle spese straordinarie per il personale della Ragioneria centrale dell'Amministrazione del Fondo per il culto, passato alla dipendenza del Ministero delle finanze	80,000. »	80,000. »	»
59	59	46	Restituzione all'Erario dei contributi percepiti dall'Amministrazione del Fondo per il culto, in base all'articolo 5 della legge 21 dicembre 1903, n. 483, per il periodo dal 1° febbraio 1918 al 30 giugno 1923 (3 ^a delle sette annualità)	488,095. 23	488,095. 23	»
				1,796,395. 23	1,356,262. 18	422,775. 85
CATEGORIA II. — TRASFORMAZIONE DI CAPITALI.						
CAPITALI.						
60	60	47	Uscita di capitali per estinzione di debiti o per altri titoli - Rinvestimento di capitali in rendita pubblica ed in altri valori mobiliari e fondiari (esclusi i mobili d'ufficio) (<i>Spesa obbligatoria</i>)	^(a) 3,827,409. 77	3,525,775. 74	301,634. 03
<p><i>Capitolo aggiunto per spese residue dell'esercizio 1925-26 non avente riferimento con alcuno di quelli iscritti nello stato di previsione per l'esercizio finanziario 1926-27 (Articolo 144 del Regolamento per la contabilità generale dello Stato).</i></p>						
TITOLO II. — SPESA STRAORDINARIA						
—						
CATEGORIA I. — SPESE EFFETTIVE.						
53	61	»	Concorso del Fondo per il culto nella spesa per la costruzione della cattedrale di Tripoli.	»	»	»

(a) Comprese lire 100,000 prelevate dal *Fondo di riserva per le spese obbligatorie e d'ordine* col decreto del ministro della giustizia e degli affari di culto 24 giugno 1927, n. 433, e lire 6800 aumentate col decreto del ministro delle finanze 30 giugno 1927, numero 112202.

Fondo per il culto.

SPESA.

III.

azione del
Segue Prospetto

competenza per

Somme

accertate

rimaste
da pagareg
= q - m

l'esercizio 1926-27		Conto dei residui degli esercizi precedenti					Pagamenti	Residui
Economie		Al 1° luglio 1926	Pagati	Rimasti da pagare	TOTALE	Economie o eccedenze per assegnazioni speciali	complessivi (competenza e residui)	passivi al 30 giugno 1927
o maggiori spese		Colonna q del conto consuntivo 1925-26			Colonne l + m			
TOTALE Colonne f + g								
h = p + q - n	i = h - e	k = n ± o	l = p - f	m = q - g	n = p + q - h	o = n - k	p = f + l	q = g + m
422,775. 85	1,210,942. 80 — 17,357. 20	157,741. 56	68,568. 90	81,556. 21	150,125. 11	— 7,616. 45	856,735. 85	504,332. 06
»	80,000. »	144,130. »	144,130. »	»	144,130. »	»	224,130. »	»
»	488,095. 23	»	»	»	»	»	488,095. 23	»
422,775. 85	1,779,038. 03 — 17,357. 20	301,871. 56	212,698. 90	81,556. 21	294,255. 11	— 7,616. 45	1,568,961. 08	504,332. 06
301,634. 03	3,827,409. 77	609,899. 77	459,338. 23	150,561. 54	609,899. 77	»	3,985,113. 97	452,195. 57
»	»	412,500. »	412,500. »	»	412,500. »	»	412,500. »	»

della giustizia
anno 1927, nu-

Capitoli				Conto della competenza per			
Numero			Denominazione	Rapporti fra le colonne	Somme		
del 1924-25	del 1925-26	del 1926-27			previste	accertate	
						pagate	rimaste da pagare
a	b	c	d	e = h ± i	f = p - l	g = q - m	h = p + q
RIASSUNTO							
—							
TITOLO I. — SPESA ORDINARIA							
—							
CATEGORIA I. — SPESE EFFETTIVE.							
			Spese di amministrazione	1,692,775. »	1,184,434. 15	496,241. 38	1,680
			Spese pel servizio in provincia	89,000. »	60,661. 83	13,228. 06	73
			Debito vitalizio	800,000. »	654,875. 36	145,124. 64	800
			Contributi allo Stato	332,500. »	172,500. »	160,000. »	332
			Imposte e tasse	1,610,000. »	313,010. 67	947,637. 15	1,260
			Spese di liti e contrattuali	250,000. »	128,997. 67	36,387. 82	163
			Spese patrimoniali	3,398,000. »	1,938,336. 22	1,233,548. 00	3,171
			Spese disposte da leggi e decreti legislativi	86,779,917. »	10,719,342. 76	76,006,547. 74	86,72
			Spese di culto e di beneficenza nelle colonie italiane e all'estero	4,974,300. »	4,803,677. »	170,623. »	4,97
			Spese diverse	1,052,130. »	899,990. 75	113,591. 45	1,01
			Fondi di riserva	54,500. »	»	»	
			Capitoli aggiunti	»	»	»	
			Totale del titolo I — Spesa ordinaria	101,033,122. »	20,875,826. 41	79,322,929. 93	100,19

azione del
Segue Prospetto

Fondo per il culto.
III.

SPESA.

Somme accertate rimaste da pagare g = q - m	Esercizio 1926-27		Conto dei residui degli esercizi precedenti				Economie o eccedenze per assegnazioni speciali	Pagamenti complessivi (competenza e residui)	Residui passivi al 30 giugno 1927
	TOTALE — colonne l + g	Economie o maggiori spese	Al 1° luglio 1926	Pagati	Rimasti da pagare	TOTALE			
			Colonna q del conto consuntivo 1925-26			— colonne l + m			
h = p + q - n	i = h - e	k = n ± o	l = p - f	m = q - g	n = p + q - h	o = n - k	p = f + l	q = g + m	
496,241.38	1,680,675.53	— 12,099.47	548,612.38	490,874.67	5,500.30	496,374.97	— 52,237.41	1,675,308.82	501,741.68
13,228.06	73,889.89	— 15,110.11	12,557.30	8,914.95	3,540.65	12,455.60	— 101.70	69,576.78	16,768.71
145,124.64	800,000. »	»	79,523.78	14,868.98	10,498.70	25,367.68	— 54,156.10	669,744.34	155,623.34
160,000. »	332,500. »	»	212,000. »	116,836.10	45,163.90	162,000. »	— 50,000. »	289,336.10	205,163.90
947,637.15	1,260,647.82	— 349,352.18	1,334,741.47	991,938.19	179,854.34	1,171,792.53	— 162,948.94	1,304,948.86	1,127,491.49
36,387.82	165,385.49	— 84,614.51	95,825.74	67,943.80	8,933.02	76,876.82	— 18,948.92	196,941.47	45,320.84
1,233,548.69	3,171,884.91	— 226,115.09	1,976,957.10	1,031,608.01	566,372.35	1,597,980.36	— 378,976.74	2,969,944.23	1,799,921.04
76,006,547.74	86,725,890.50	— 54,026.50	104,341,127.06	61,383,768.13	39,257,321.68	100,641,089.81	— 3,700,037.25	72,103,110.89	115,263,869.42
170,623. »	4,974,300. »	»	181,573. »	161,248. »	20,325. »	181,573. »	»	4,964,925. »	190,948. »
113,591.45	1,013,582.20	— 38,547.80	773,441.72	681,517.42	75,573.35	757,090.77	— 16,350.95	1,581,508.17	189,164.80
»	»	— 54,500. »	»	»	»	»	»	»	»
»	»	»	»	»	»	»	»	»	»
79,322,929.93	100,198,756.34	— 834,365.66	109,556,359.55	64,949,518.25	40,173,083.29	105,122,601.54	— 4,433,758.01	85,825,344.66	119,496,013.22

Capitoli			Conto della competenza per			
Numero			Somme			
del 1925-26 a	del 1926-27 b	del 1927-28 c	Denominazione d	previste e = h ± i	accertate	
					pagato f = p - l	rimaste da pagare g = q - m
						Rapporti fra le colonne
TITOLO II. — SPESA STRAORDINARIA						
—						
CATEGORIA I. — Spese effettive						
				1,796,395. 23	1,356,262. 18	422,775. 85
Capitoli aggiunti						
				»	»	»
				1,796,395. 23	1,356,262. 18	422,775. 85
CATEGORIA II. — TRASFORMAZIONE DI CAPITALI.						
Capitali						
				3,827,409. 77	3,525,775. 74	301,634. 03
Totale del titolo II. — Spesa straordinaria						
				5,623,805. »	4,882,037. 92	724,409. 88
INSIEME (Spesa ordinaria e straordinaria)						
				(a) 106,656,927. »	(b) 25,757,864. 33	80,047,339. 81

(a) Somma autorizzata con la legge di bilancio	L.	106,696,510
Variazioni successive	»	39,583
		106,656,927
	Previsione definitiva	L. 106,656,927

Visto e riconosciuto conforme alle scritture della Corte dei conti,
giusta la deliberazione della Corte a Sezioni riunite di pari data.

Roma, addì 26 dicembre 1927 — Anno VI.

IL PRESIDENTE
PEANO.

l'esercizio

TOTALE

Colonne f

h

= p + q

1,779,0

»

1,779,0

3,827,4

5,606,4

105,805,2

(b) Vegg.

(c) Vegg.

(d) Vegg.

SPESA.

Fondo per il culto.

III.

azione del
Segue Prospetto

mpetenza per

Somme

accertate

rimaste
da pagare

g

= q - m

l'esercizio 1926-27		Conto dei residui degli esercizi precedenti					Pagamenti	Residui
	Economie o maggiore spese	Al 1° luglio 1926 — Colonna q del conto consuntivo 1925-26	Pagati	Rimasti da pagare	TOTALE — Colonne l + m	Economie o eccedenze per assegnazioni speciali	complessivi (competenza e residui)	passivi al 30 giugno 1927
TOTALE — Colonne f + g								
h = p + q - n	i = h - e	k = n ± o	l = p - f	m = q - g	n = p + q - h	o = n - k	p = f + l	q = g + m
1,779,038. 03	— 17,357. 20	301,871. 56	212,698. 90	81,556. 21	294,255. 11	— 7,616. 45	1,568,961. 08	504,332. 06
422,775. 88	»	412,500. »	412,500. »	»	412,500. »	»	412,500. »	»
1,779,038. 03	— 17,357. 20	714,371. 56	625,198. 90	81,556. 21	706,755. 11	— 7,616. 45	1,981,461. 08	504,332. 06
422,775. 88								
3,827,409. 77	»	609,899. 77	459,338. 23	150,561. 54	609,899. 77	»	3,985,113. 97	452,195. 57
301,634. 03								
5,606,447. 80	— 17,357. 20	1,324,271. 33	1,084,537. 13	232,117. 75	1,316,654. 88	— 7,616. 45	5,966,575. 05	956,527. 63
724,409. 88								
105,805,204. 14	— 851,722. 86	110,880,630. 88	66,034,055. 38 ^(c)	40,405,201. 04	106,439,256. 42	— 4,441,374. 46	91,791,919. 71 ^(d)	120,452,540. 85

(b) Veggasi il totale della colonna 9 dell'allegato n. I a questo prospetto.

(c) Veggasi il totale della colonna 10 dell'allegato n. I a questo prospetto.

(d) Veggasi il totale della colonna 11 dell'allegato n. I a questo prospetto.

L. 106,696,510

» 39,583

L. 106,656,927

Roma, addì 28 ottobre 1927 - Anno VI.

IL MINISTRO
ROCCO.

Stato riassuntivo per capitoli dei titoli estinti durante l'esercizio finanziario dal 1° luglio 1926 al 30 giugno 1927.

Numero del capitolo	Ammontare dei pagamenti effettuati nell'esercizio 1926-27 approvati dall'Amministrazione e dalla Corte dei conti										
	S O M M E						SOMME LORDE PAGATE				
	ritenute per						pagate ai titolari		sulla	sul residui	in
	l'Opera di provi- denza	la pensione	imposta di ricchezza mobile	imposta complemen- tare	tassa di bollo	debito dei titolari verso l'Ammini- strazione	diretta- mente dal cassiere dell'Ammi- nistrazione	dai tesoriere provinciali per conto del Fondo per il culto	competenza dell'eser- cizio 1926-27	degli esercizi precedenti	totale — (colonne 9 + 10)
1	2	3	4	5	6	7	8	9	10	11	
1	»	»	»	»	»	52,361. 15	»	1,031,188. 60	911,710. 95	171,841. 80	1,083,552. 75
2	»	»	»	»	»	»	»	15,336. 45	13,643. 70	1,692. 75	15,336. 45
3	7. 20	»	80. 30	»	»	»	»	1,512. 50	790. »	810. »	1,600. »
4	32. »	»	186. 80	»	»	»	»	23,186. 20	23,255. »	150. »	23,105. »
5	»	»	1,301. »	»	»	»	»	30,477. »	20,938. »	10,840. »	31,778. »
6	»	»	»	»	»	»	»	111,893. 34	»	111,893. 34	111,893. 34
7	»	»	»	»	»	»	»	171,865. 78	»	171,865. 78	171,865. 78
8	»	»	»	»	»	»	»	300. »	300. »	»	300. »
9	»	»	»	»	»	»	»	53,377. 75	34,896. 75	18,481. »	53,377. 75
10	121. 98	»	761. 37	»	»	»	»	181,316. 40	178,899. 75	3,300. »	182,190. 75
11	»	»	»	»	»	»	»	470. »	470. »	»	470. »
12	96. 97	»	508. 88	»	»	»	»	17,615. »	17,325. 10	895. 75	18,220. 85
13	130. 11	»	756. 94	»	»	»	»	42,933. 41	35,801. 26	8,019. 20	43,820. 46
14	30. »	»	147. »	5. 10	»	»	»	6,883. 37	7,065. 47	»	7,065. 47
15	»	8,125. 02	62,421. 42	3,061. 94	207. 61	1,527. 79	»	594,400. 56	654,875. 36	14,868. 98	669,744. 34
16	»	»	»	»	»	»	»	289,336. 10	172,500. »	116,836. 10	289,336. 10
17	»	»	»	»	»	»	»	2,360. 40	2,331. 40	29. »	2,360. 40
18	»	»	»	»	»	»	99,794. 95	137,365. 66	191,718. 90	45,441. 71	237,160. 61
19	»	»	»	»	»	»	»	174,469. 29	118,960. 37	55,508. 92	174,469. 29
20	»	»	»	»	»	»	»	890,958. 56	»	890,958. 56	890,958. 56
21	37. 28	»	1,911. 69	»	»	»	»	194,992. 50	128,997. 67	67,943. 80	196,941. 47
22	94. 81	»	2,269. 63	»	15. 10	»	»	1,081,803. 14	697,278. 77	386,909. 91	1,084,188. 68
23	0. 42	»	2. 14	»	»	»	»	13,008. 65	1,781. 21	11,230. »	13,011. 21
24	7. 23	»	35. 47	»	»	»	»	42,550. 85	22,375. 30	20,218. 25	42,590. 55
25	»	»	72,497. 74	»	161. 53	»	»	829,373. 53	550,724. 56	351,308. 24	902,032. 80
26	»	»	27,017. 05	»	69. 73	5,201. 01	»	510,219. 89	308,985. 57	233,522. 11	542,507. 68
27	»	»	7,325. »	»	»	»	»	347,978. »	335,053. »	20,250. »	355,303. »
28	»	»	»	»	»	»	»	30,307. 31	22,137. 81	8,169. 50	30,307. 31
29	»	»	4,727. 38	»	73. 35	9. 60	»	126,892. »	118,375. 04	13,427. 29	131,702. 33
<i>A riportare</i>	558. »	8,125. 02	181,949. 81	3,067. 04	527. 32	59,102. 55	99,794. 95	6,954,378. 24	4,571,190. 99	2,736,311. 90	7,307,502. 89

Stato riassuntivo per capitoli dei titoli estinti durante l'esercizio finanziario dal 1° luglio 1926 al 30 giugno 1927.

PAGATE

in
totale
(colonne
9 + 10)
11

11
1
80
75
»
»
»
34
78
»
»
75
20
»
98
10
»
71
92
56
80
91
»
25
24
11
»
50
29
90

Ammontare dei pagamenti effettuati nell'esercizio 1925-26 approvati dall'Amministrazione e dalla Corte dei conti											
Numero dei capitoli	S O M M E							S O M M E L O R D E P A G A T E			
	ritenute per						pagate ai titolari		sulla competenza dell'eser- cizio 1926-27	sul residuo degli esercizi precedenti	in totale (colonne 9 + 10)
	l'Opera di previ- denza	la pensione	imposta di ricchezza mobile	imposta complemen- tare	tassa di bollo	debito dei titolari verso l'Ammini- strazione	diretta- mente dal cassiere dell'Ammi- nistrazione	dai tesoriere provinciali per conto del Fondo per il culto			
1	2	3	4	5	6	7	8	9	10	11	
<i>Riparto.</i>	558 »	8,125. 02	181,949. 81	3,067. 04	527. 32	59,102. 55	99,794. 95	6,954,378. 24	4,571,190. 94	2,736,311. 99	7,307,502. 93
30	»	»	2,426. 27	»	18. 99	»	»	45,812. 60	38,707. 69	9,550. 17	48,257. 86
31	»	»	134. »	»	»	703. 90	»	932,528. 05	517,418. 70	415,947. 25	933,365. 95
32	»	»	41,333. 89	»	127. 73	12. 60	»	372,029. 15	292,406. 20	121,097. 17	413,503. 37
33	»	»	1,800. »	»	»	»	»	229,210. »	188,755. »	42,255. »	231,010. »
34	»	»	732. »	»	»	»	»	93,395. 26	77,777. 26	16,350. »	94,127. 26
35	»	»	»	»	»	»	»	3,000. »	3,000. »	»	3,000. »
36	»	»	»	»	»	»	»	27,789. 33	»	27,789. 33	27,789. 33
37	»	»	»	»	»	14,857. 72	»	70,205,497. 07	9,482,902. 87	60,737,451. 92	70,220,354. 79
38	»	»	11,980. »	»	»	»	»	303,295. »	105,907. »	149,308. »	315,275. »
39	»	»	10,700. »	»	»	»	»	96,300. »	107,000. »	»	107,000. »
40	»	»	400,000. »	»	»	»	»	4,080,000. »	4,480,000. »	»	4,480,000. »
41	»	»	1,700. »	»	»	»	»	51,950. »	44,770. »	11,880. »	56,650. »
42	»	»	600. »	»	»	»	»	5,400. »	6,000. »	»	6,000. »
43	»	»	»	»	»	»	»	4,272. »	4,272. »	»	4,272. »
44	»	»	»	»	»	60. »	»	183,707. 24	130,679. 52	53,087. 72	183,767. 24
45	»	»	»	»	»	»	»	173,378. 09	130,908. 89	42,469. 20	173,378. 09
46	»	»	3,010. »	»	»	»	»	43,436. »	18,446. »	28,000. »	46,446. »
47	»	»	661,04. »	»	»	»	»	57,523. 80	57,954. 34	230. 50	58,184. 84
48	»	»	»	»	»	»	»	1,115,460. »	557,730. »	557,730. »	1,115,460. »
49	»	»	»	»	»	»	»	»	»	»	»
50	»	»	»	»	»	»	»	»	»	»	»
<i>Spesa ordinaria</i>	558 »	8,125. 02	657,027. 01	3,067. 04	674. 04	74,736. 77	99,794. 95	84,981,361. 83	20,875,826. 41	64,949,518. 25	85,825,344. 66

Stato riassuntivo per capitoli dei titoli estinti durante l'esercizio finanziario dal 1° luglio 1926 al 30 giugno 1927.

Numero del capitoli	Ammontare dei pagamenti effettuati nell'esercizio 1926-27 approvati dall'Amministrazione e dalla Corte dei conti										
	S O M M E						SOMME LORDE PAGATE				
	ritenute per						pagate ai titolari		sulla competenza dell'eser- cizio 1926-27	sui residui degli esercizi precedenti	in totale (colonne 9 + 10)
	l'Opera di previ- denza	la pensione	imposta di ricchezza mobile	imposta complemen- tare	tassa di bollo	debito dei titolari verso l'Ammini- strazione	diritta- mente dal cassiere dell'Ammi- nistrazione	dai tesorieri provinciali per conto del Fondo per il culto			
1	2	3	4	5	6	7	8	9	10	11	
51	»	»	»	»	»	»	»	28,213. »	22,799. »	5,414. »	28,213. »
52	»	»	»	»	»	»	»	30,000. »	3,000. »	27,000. »	30,000. »
53	»	»	»	»	»	»	»	376,000. »	376,000. »	»	376,000. »
54	»	»	»	»	»	»	»	123,714. 40	110,743. 85	12,970. 55	123,714. 40
55	9. »	»	44. 10	»	»	»	»	32,753. 90	32,807. »	»	32,807. »
55-bis	»	»	»	»	»	»	»	57,425. »	56,770. »	655. »	57,425. »
56	»	»	»	»	»	»	»	153,688. 05	137,006. »	16,682. 05	153,688. 05
57	»	»	»	»	»	»	»	54,888. 40	49,041. 10	5,847. 30	54,888. 40
58	»	»	»	»	»	»	»	224,130. »	80,000. »	144,130. »	224,130. »
59	»	»	»	»	»	»	»	488,095. 23	488,095. 23	»	488,095. 23
60	»	»	17. »	»	»	»	»	3,985,096. 97	3,525,775. 74	459,338. 23	3,985,113. 97
61	»	»	»	»	»	»	»	412,500. »	»	412,500. »	412,500. »
Spesa straordi- naria .	9. »	»	61. 10	»	»	»	»	5,966,504. 95	4,882,037. 92	1,084,537. 13	5,966,575. 05
Id. ordinaria	558. »	8,125. 02	657,027. 01	3,067. 04	674. 04	74,736. 77	99,794. 95	84,981,361. 83	20,875,826. 41	64,949,518. 25	85,825,344. 66
Totale spesa or- dinaria e stra- ordinaria . .	567. »	8,125. 02	657,088. 11	3,067. 04	674. 04	74,736. 77	99,794. 95	90,947,866. 78	(a) 25,757,864. 33	(b) 66,034,055. 38	(c) 91,791,919. 71

(a) Somma corrispondente a quella indicata a colonna f del riassunto della Spesa, prospetto III.

(b) Somma corrispondente a quella indicata a colonna l del riassunto della Spesa, prospetto III.

(c) Somma corrispondente a quella indicata a colonna p del riassunto della Spesa, prospetto III.

Numero
del capitolo

13

Credito d

Incassi e
lonna q
- Conto(a) Il cr
verA Tesoro:
per son
cultoImporto a
30 giugn

(a) Vegg

PROSPETTO IV. — *Conto dei capitali riscossi, impiegati, rimborsati e conto di quelli rimasti a reimpiegarsi al 30 giugno 1927.*

Numero del capitolo	ENTRATA	Importo	Numero del capitolo	USCITA	Importo
	Somme rimaste a reimpiegare alla fine dell'esercizio 1925-26, come risulta dallo stato dei capitali ammesso al rendiconto dell'esercizio medesimo.	36,042,334. 66	60	CAPITALI PAGATI DURANTE L'ESERCIZIO 1926-27.	
	CAPITALI RISCOSSI NELL'ESERCIZIO 1926-27.			Uscita di capitali per estinzione di debiti o per altri titoli - Rinvestimento di capitali in rendita pubblica ed in altri valori mobiliari e fondiari (esclusi i mobili d'ufficio) (<i>Spesa obbligatoria</i>) (colonna <i>p</i> del consuntivo della spesa)	3,985,113. 97
13	Esazione e recupero di capitali (colonna <i>q</i> del consuntivo dell'entrata)	603,314. 57		Saldo - Capitali rimasti a reimpiegare al 30 giugno 1927	32,660,535. 26
	Capitali che dovevano reimpiegarsi al 30 giugno 1927	36,645,649. 23		Totale eguale a quello dell'entrata	36,645,649. 23

 PROSPETTO V. — *Conto di Cassa.*

ATTIVO		PASSIVO	
Credito di cassa alla chiusura dell'esercizio 1925-26.	72,125,953. 07	Pagamenti effettuati durante l'esercizio 1926-27 (<i>Colonna p del Prospetto III - Riassunto della Spesa - Conto consuntivo dell'esercizio 1926-27</i>).	91,791,919. 71
Incassi effettuati durante l'esercizio 1926-27 (<i>Colonna q del Prospetto II - Riassunto dell'entrata - Conto consuntivo dell'esercizio 1926-27</i>)	105,721,650. 82	Credito di cassa al 30 giugno 1927 (<i>a</i>)	86,055,084. 18
Totale	177,847,603. 89	Totale	177,847,603. 89

(a) Il credito di cassa è formato per lire 83.960,997.69 dal credito verso il Tesoro in conto corrente e per lire 2,094,686.49 dai versamenti degli agenti della riscossione contabilizzati dal Tesoro in conto corrente dopo il 30 giugno 1927.

 PROSPETTO VI. — *Conto del Tesoro.*

DARE		AVERE	
A Tesoro:		Da Tesoro:	
per somme pagate per conto del Fondo per il culto nell'esercizio 1926-1927 (<i>a</i>)	90,947,866. 78	per credito alla chiusura dell'esercizio 1925-26	70,515,857. 40
Importo a pareggio (Credito verso il Tesoro al 30 giugno 1927)	83,960,997. 69	per i versamenti effettuati dal Fondo per il culto nell'esercizio finanziario 1926-27.	104,393,007. 07
Totale	174,908,864. 47	Totale	174,908,864. 47

(a) Veggasi il totale generale della colonna 8 dell'allegato n. 1 al prospetto III (conto consuntivo della spesa per l'esercizio 1926-27).

Numero degli articoli	ATTIVITÀ	Valore risultante al 30 giugno 1926	Variazioni dal 1° luglio 1926 al 30 giugno 1927		Valore risultante al 30 giugno 1927
			in più	in meno	
1	2	3	4	5	6
	PARTE I.				
	PROPRIETÀ IMMOBILIARE.				
1	Beni improduttivi (a)	2,437,563. 01	»	401,091. 53	1,736,471. 48
2	Beni produttivi	2,243,041. 58	240,029. 36	»	2,483,070. 94
	Totale Proprietà immobiliare . . .	4,380,604. 59	240,029. 36	401,091. 53	4,219,542. 42
	PARTE II.				
	PROPRIETÀ MOBILIARE.				
	(Nominale).				
3	Titoli di rendite diverse che si pagano dal debito pubblico } improduttivi (b) produttivi	12,991. 80	»	»	12,991. 80
		275,975,431. 80	4,457,200. »	»	280,432,631. 80
4	Titoli della Cassa depositi e prestiti e titoli esteri	2,674,460. 47	»	»	2,674,460. 47
	Totale Proprietà mobiliare (nominale) . . .	278,662,884. 07	4,457,200. »	»	283,120,084. 07
	(Effettiva).				
5	Debitori diversi per censi, canoni, livelli, frutti di capitali ed altre prestazioni	70,818,803. 95	2,675,395. 70	»	73,494,199. 65
6	Annualità diverse e frutti di capitali a carico dello Stato	5,396,727. 40	958,903. 20	»	6,355,630. 60
7	Credito verso lo Stato per somme anticipate in acconto sulla parte che gli spetta del patrimonio delle corporazioni religiose soppresse, ai termini dell'articolo 35 della legge 7 luglio 1866, n. 3036 (improduttivo)	29,500,000. »	»	»	29,500,000. »
8	Credito verso lo Stato per le anticipazioni corrisposte alla Cassa Nazionale di previdenza per la invalidità e la vecchiaia degli operai a' termini dell'articolo 3 della legge 7 luglio 1901, n. 322, e da imputarsi nell'avanzo devoluto allo Stato per l'articolo 35 della legge 7 luglio 1866, n. 3036 (improduttivo)	2,950,000. »	»	»	2,950,000. »
9	Credito verso il bilancio per capitali distratti da reimpiego (Veggasi prospetto IV)	36,042,334. 66	»	3,381,799. 40	32,660,535. 26
	Totale Proprietà mobiliare (effettiva) . . .	144,707,866. 01	3,634,298. 90	3,381,799. 40	144,960,365. 51
10	Valore dei mobili d'ufficio	113,904. 48	9,133. 70	»	123,038. 18
	Totale generale delle attività patrimoniali . . .	427,865,259. 15	8,340,661. 96	3,782,890. 93	432,423,030. 15
					Saldo - eccedenza passiva . . . 103,172,719. 83
					Totale uguale al passivo . . . 535,595,750. »

(a) Fabbricati monastici occupati dalle religiose per uso di abitazione.

 Visto: IL MINISTRO
 ROCCO.

Patrimonia.

Numero degli articoli

1 Pen

2 Pie

3 Dev

4 Ass

le

5 Pen

6 Ass

7 Con

8 Ass

9 Con

10 Sup

(b) Valore altro

Numero degli articoli	PASSIVITÀ	Valore risultante al 30 giugno 1926 Valutazione al 100 per 4	Variazioni dal 1° luglio 1926 al 30 giugno 1927		Valore risultante al 30 giugno 1927
			in più	in meno	
1	2	3	4	5	6
PARTE I.					
PESI INERENTI AL PATRIMONIO DEGLI ENTI SOPPRESSI.					
1	Pensioni, assegni, patrimoni sacri, cappellanie, elargizioni obbligatorie, censi, canoni, livelli, interessi di mutui, altre annualità e doti	19,011,396. 50	»	62,921. 50	18,948,475. »
2	Pie fondazioni ed ufficiature di chiese	11,697,899. 25	330,425. 75	»	12,028,325. »
3	Devoluzione di legati pii in Sicilia al fondo dei danneggiati dalle truppe borboniche	325,326. »	»	»	325,326. »
4	Assegni alla istruzione pubblica ed alla beneficenza (art. 19 della legge 7 luglio 1866)	370,250. »	17,950. »	»	388,200. »
	<i>Totale Pesi patrimoniali . . .</i>	31,404,871. 75	348,375. 75	62,921. 50	31,690,326. »
PARTE II.					
PESI OBBLIGATORI IMPOSTI AL FONDO PER IL CULTO.					
5	Pensioni monastiche	4,642,985. 50	»	198,148. »	4,444,837. 50
6	Assegni ai membri delle collegiate ed agli investiti di benefici e cappellanie soppresse	1,273,723. »	»	47,973. »	1,225,750. »
7	Congruè e supplementi di congrua, assegni al clero di Sardegna annualità per spese di culto già a carico dello Stato	30,903,789. 20	»	209,439. 20	30,694,350. »
8	Assegni per l'istruzione pubblica	9,475,000. »	2,500,000. »	»	11,975,000. »
9	Conservazione e custodia di edifi e chiese monumentali	2,420,656. 50	»	»	2,420,656. 50
10	Supplementi di congrua concessi dal Fondo per il culto pel disposto dell'articolo 28 della legge 7 luglio 1866, n. 3036, e di altre leggi precedenti o susseguenti e supplementi di assegno ai vescovi	453,144,830. »	»	»	453,144,830. »
	<i>Totale Pesi obbligatori . . .</i>	501,860,984. 20	2,500,000. »	455,560. 20	503,905,424. »
	Totale generale delle passività patrimoniali . . .	533,265,855. 95	2,848,375. 75	518,481. 70	535,595,750. »

b) Valore dei titoli, dei quali la proprietà spetta al Fondo per il culto e l'usufrutto è devoluto a terzi, per disposizione legislativa o per altro titolo legale.

L'amministratore generale del Fondo per il culto
JACUZIO.

Riassunto generale del conto finanziario ed economico.

NATURA delle operazioni	Riscosse e versate	Da riscuotere e da versare	Totale	NATURA delle operazioni	Pagate	Da pagare	Totale
DARE.				AVERE.			
SITUAZIONE FINANZIARIA.				SITUAZIONE FINANZIARIA.			
Credito di cassa alla chiusura dell'esercizio precedente	72,125,953. 07	»	72,125,953. 07	Debito verso il Tesoro alla chiusura dell'esercizio precedente	»	»	»
Operazioni di bilancio dell'esercizio 1926-1927 per competenza e residui	105,721,650. 82	19,867,854. 65	125,589,505. 47	Operazioni di bilancio dell'esercizio 1926-1927 per competenza e residui	91,791,919. 71	120,452,540. 85	212,244,460. 56
Passività finanziarie al 30 giugno 1927:				Attività finanziarie al 30 giugno 1927:			
supero dei residui passivi	»	100,584,686. 20	100,584,686. 20	credito di cassa	86,055,684. 18	»	86,055,684. 18
debito verso il Tesoro	»	»		supero dei residui attivi	»	»	
Totale della situazione finanziaria	177,847,603. 89	120,452,540. 85	298,300,144. 74	Totale della situazione finanziaria	177,847,603. 89	120,452,540. 85	298,300,144. 74
SITUAZIONE ECONOMICA.				SITUAZIONE ECONOMICA.			
Attività patrimoniali risultanti alla chiusura dell'esercizio precedente			427,865,259. 15	Passività patrimoniali risultanti alla chiusura dell'esercizio precedente			533,265,855. 95
Variazioni - Esercizio 1926-27			+ 4,557,771. 03	Variazioni - Esercizio 1926-27			+ 2,329,894. 05
Eccedenza passiva a saldo			103,172,719. 82				
			Totale				Totale
			535,595,750. »				535,595,750. »
			Totale generale del Dare				Totale generale dell'Avere
			833,895,894. 74				833,895,894. 74

APPENDICE N. 2

al conto consuntivo della spesa del Ministero della giustizia e degli affari di culto
per l'esercizio finanziario dal 1° luglio 1926 al 30 giugno 1927

CONTO CONSUNTIVO

dell'ENTRATA e della SPESA

del Fondo di beneficenza e di religione nella città di Roma

per l'esercizio finanziario dal 1° luglio 1926 al 30 giugno 1927

Totale

212,244,460.56

86,055,684.18

298,300,144.74

533,265,855.05

+ 2,329,894.05

535,595,750. »

833,895,894.74

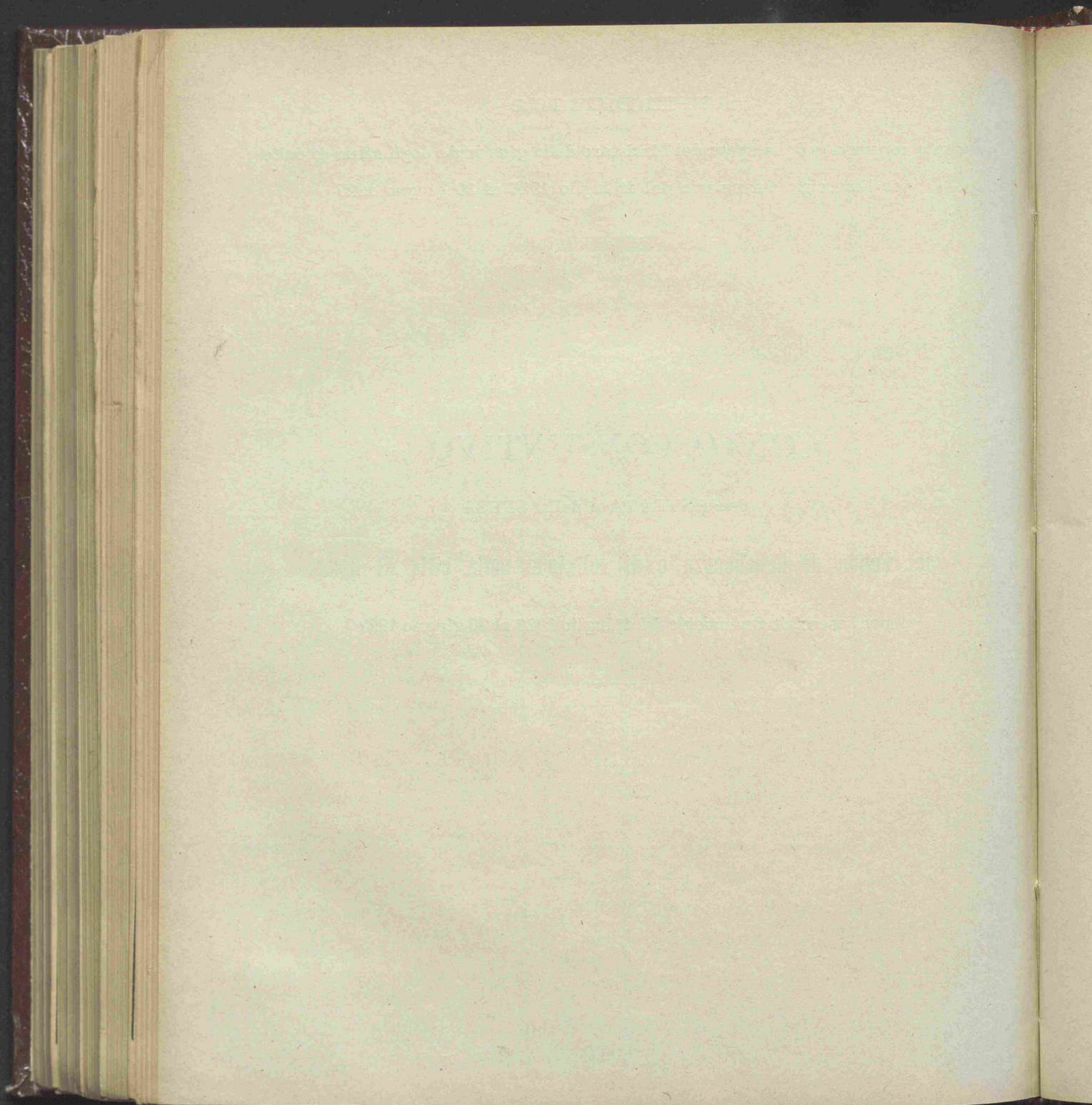

NOTA PRELIMINARE

§ 1. — CONTO DELLA COMPETENZA.

La previsione per l'esercizio finanziario 1926-27 ebbe a subire alcune variazioni compensative che non ne alterarono il pareggio, rimanendo stabilita definitivamente in lire 2,770,600 così per le entrate come per le spese effettive ed in lire 190,000 per l'entrata e l'uscita di capitali.

Come appare dal prospetto che segue, gli accertamenti sono risultati:

per le entrate effettive, di	L.	2,717,121.46
per le spese effettive, di	»	2,648,570.59
		<hr/>
	Maggiore entrata	L. 68,550.87
per entrata di capitali	L.	1,963.40
per uscita di capitali	»	2,175.65
	Maggiore spesa	» 212.25
		<hr/>
e, nel complesso, un avanzo di	L.	68,338.62
		<hr/>

Tale avanzo è la risultante di minori spese in confronto alle previsioni, pur tenuto conto che anche per le entrate gli accertamenti sono stati inferiori alle previsioni, come emerge dal prospetto che segue:

	Previsione approvata con la legge del bilancio	Variazioni	Definitiva previsione	Accertamenti	Differenze tra le previsioni e gli accertamenti
CATEGORIA I.					
<i>Entrate e spese effettive.</i>					
Spesa.					
Parte I. — Titolo I. — Spesa ordinaria.	2,574,500. »	— 10,000. »	2,564,500. »	2,003,356. 83 —	558,143. 17
Parte II. — Titolo I. — Spesa ordinaria.	199,100. »	+ 10,000. »	209,100. »	620,578. 99 +	411,478. 99
Parte II. — Titolo II. — Spesa straordinaria.	»	»	»	24,634. 77 +	24,634. 77
Totale della spesa	2,770,600. »	»	2,770,600. »	2,648,570. 59 —	122,029. 41
Entrata.					
Titolo I. — Entrata ordinaria.	1,670,600. »	»	1,670,600. »	1,617,121. 46 —	53,478. 54
Titolo II. — Entrata straordinaria.	1,100,000. »	»	1,100,000. »	1,100,000. »	»
Totale dell'entrata	2,770,600. »	»	2,770,600. »	2,717,121. 46 —	53,478. 54
Differenze	»	»	»	+ 68,550. 87 +	68,550. 87
CATEGORIA II.					
<i>Trasformazione di capitali.</i>					
Parte I. — Titolo II. — Spesa straordinaria	190,000. »	»	190,000. »	2,175. 65 —	187,824. 35
Titolo II. — Entrata straordinaria	190,000. »	»	190,000. »	4,963. 40 —	188,036. 60
Differenze	»	»	»	— 212. 25 —	212. 25
RIEPILOGO DELLE DIFFERENZE.					
Categoria I. — Entrate e spese effettive	»	»	»	+ 68,550. 87 +	68,550. 87
Categoria II. — Trasformazione di capitali	»	»	»	— 212. 25 —	212. 25
Differenze totali	»	»	»	+ 68,338. 62 +	68,338. 62

§ 2. — RESIDUI 1925-26 E PRECEDENTI.

Sui residui degli esercizi 1925-26 e retro si è verificato il seguente movimento:

Residui di entrate effettive:

riscossi	L.	877,717.94
aumento differenziale	»	536.03
	L.	<u>877,181.91</u>

Residui di capitali attivi:

riscossi	L.	1,867.57
annullati	»	2,551.10
	L.	<u>4,418.67</u>

Residui di spese effettive:

pagati	L.	584,808.22
annullati	»	49,233.64
	L.	<u>634,041.86</u>

Residui di capitali passivi:

pagati	L.	2,550.44
annullati	»	—
	L.	<u>2,550.44</u>

con il miglioramento di lire 49,769.67 (lire 49,233.64 + lire 536.03) nella categoria delle entrate e spese effettive e il peggioramento di lire 2,551.10 in quella dei capitali, e così con un miglioramento finale di lire 47,218.57.

§ 3. — SOMME DOVUTE AL TESORO

PER L'ARTICOLO 5 DELLA LEGGE 30 LUGLIO 1896, N. 343.

In applicazione dell'articolo 5 della legge 30 luglio 1896, n. 343 è stata iscritta nel conto consuntivo 1926-27 la somma di lire 24,634.77 al capitolo n. 34, quale supero di gestione devoluto al tesoro dello Stato, risultante dal conteggio che segue:

Nella competenza:

entrate effettive accertate	L.	2,717,121.46
spese effettive accertate	»	2,623,935.82
avanzo di competenza	L.	<u>93,185.64</u>

Nei residui:

aumento delle entrate effettive	L.	536.03
diminuzione delle spese effettive	»	49,233.64
miglioramento nei residui	»	<u>49,769.67</u>

Totale utile dell'esercizio	L.	142,955.31
dedotto l'ammontare dei disavanzi dei predetti esercizi accertato il 30 giugno 1926 in	»	<u>118,320.54</u>
resta la somma disponibile alla chiusura dell'esercizio 1926-27 di	L.	<u>24,634.77</u>

da versarsi al Tesoro dello Stato.

§ 4. — CONTO DI CASSA.

Al 30 giugno 1926 il fondo di cassa ascendeva a	L.	922,800.16
ed essendosi effettuati nell'esercizio 1926-27:		
incassi per	L.	3,259,265.69
e pagamenti per	»	1,917,592.30
con un supero di incassi di		<u>1,341,673.39</u>
risulta al 30 giugno 1927 un credito di cassa di	L.	<u>2,264,473.55</u>
così ripartito:		
credito verso il Tesoro in conto corrente fruttifero	L.	2,284,208.30
debito verso il Tesoro in conto corrente infruttifero	»	29,959.78
		<u>Residuo credito</u>
	L.	2,254,248.52
Versamenti eseguiti dagli agenti di riscossione nel mese di giugno e contabilizzati nel conto corrente infruttifero dopo il 30 giugno 1927	»	10,225.03
	L.	<u>2,264,473.55</u>

§ 5. — CONTO DEL PATRIMONIO.

Le variazioni avvenute nella consistenza patrimoniale sono:

nelle attività, aumenti, di lire 702,906.60 per l'applicazione della legge 11 giugno 1925, n. 998, alle annualità dovute dallo Stato, e di lire 5000 nel valore dei mobili e arredi sacri esistenti nelle chiese dipendenti dall'amministrazione, per gli acquisti effettuati nell'esercizio;

nelle passività una diminuzione di lire 28,800, per minori pensioni monastiche in seguito a decesso di religiosi.

Si verificò quindi un aumento, nelle attività, di L. 707,906.60 e una diminuzione nelle passività di » 28,800.—

con un definitivo miglioramento di L. 736,706.60 che, aggiunto alla eccedenza attiva risultata al 30 giugno 1926 in » 28,890,435.49

fa ascendere l'eccedenza attiva al 30 giugno 1927 a L. 29,627,142.09

§ 6. — RISULTATI DEFINITIVI.

Nel seguente quadro sono esposti i risultati definitivi della gestione dell'esercizio finanziario 1926-27:

		Risultanze del conto consuntivo dell'esercizio finanziario			Differenze nell'esercizio 1926-27
		1925-26	1926-27		
Fondo di cassa	L.	922,800.16	2,264,473.55	+	1,341,673.39
Residui attivi	»	932,198.88	390,002.98	—	542,195.90
	L.	<u>1,854,999.04</u>	<u>2,654,476.53</u>	+	799,477.49
Residui passivi	»	2,002,547.98	2,686,468.28	+	683,920.30
Risultato finanziario	— L.	147,548.94	— 31,991.75	+	115,557.19
Eccedenza attiva nella consistenza patrimoniale	+ »	<u>28,890,435.49</u>	+ <u>29,627,142.09</u>	+	736,706.60
Risultato complessivo	+ L.	<u>28,742,886.55</u>	+ <u>29,595,150.34</u>	+	<u>852,263.79</u>

I.

CONTO CONSUNTIVO

dell' ENTRATA

del Fondo di beneficenza e di religione nella città di Roma

per l'esercizio finanziario dal 1° luglio 1926 al 30 giugno 1927

Capitoli					Conto della competenza per l'esercizio 1926-27					
Numero			Denominazione	Rapporti tra le colonne	Somme				Maggiori o minori entrate	
del 1925-26	del 1926-27	del 1927-28			previste	accertate				Maggiori o minori entrate
						riscosse	rimaste da riscuotere	TOTALE — Colonne f + g		
a	b	c	d	e = h ± i	f = q + r - l - m	g = s - n	h = q + r + s - o	i = h - e		
TITOLO I. — ENTRATA ORDINARIA										
CATEGORIA I. — ENTRATE EFFETTIVE.										
<i>Rendite patrimoniali.</i>										
1	1	1	Antiche rendite consolidate nominative 4.50 per cento netto conservate esclusivamente a favore delle pubbliche istituzioni di beneficenza		693,100. »	519,770. 25	173,256. 75	693,027. »	— 73. »	
2	2	1	Consolidato 3.50 per cento netto (Leggi 12 giugno 1902, n. 166 e 21 dicembre 1903, n. 483)		345,500. »	259,103. 20	86,367. 80	345,471. »	— 29. »	
3	3	1	Rendite consolidate diverse		36,500. »	18,274. »	18,091. »	36,365. »	— 135. »	
4	4	2	Prodotto di beni stabili		31,500. »	40,234. 31	4,395. 15	44,629. 46	+ 13,129. 46 ^(a)	
5	5	3	Censi, canoni e livelli — Interessi sui capitali e sulle somme depositate in conto corrente		378,000. »	404,743. 60	50,694. 48	455,438. 08	+ 77,438. 08 ^(c)	
					1,484,600. »	1,242,125. 36	332,805. 18	1,574,930. 54	+ 90,330. 54	
<i>Proventi diversi.</i>										
6	6	4	Ricuperi e proventi diversi		186,000. »	41,878. 78	312. 14	42,190. 92	— 143,809. 08 ^(c)	

(a) Differenza derivante da rinnovazione di migliori condizioni di contratti di affitto.

(b) Riscossione di residui di dubbia e difficile esazione, già ridotti nel conto consuntivo dell'esercizio precedente.

(c) Maggiore entrata in conseguenza dell'applicazione della legge 11 giugno 1925, n. 998, con decorrenza dal 21 agosto 1923, per le annualità dovute dallo Stato.

religione nella città di Roma.

ENTRATA.

IX.

enza e di
Prospetto

o 1926-27

Maggiori
o
minori entratei
= h - e

» — 73. »

» — 29. »

» — 135. »

16 + (a) 13,129. 46

08 + (e) 77,438. 08

54 + 90,330. 54

02 — (e) 143,809. 08

Conto dei residui degli esercizi precedenti

Residui attivi al 30 giugno 1927

Al 1° luglio 1926 — Colonne r e s del conto consuntivo 1925-26	Riscossi		Rimasti da riscuotere	TOTALE — Colonne l + m + n	Aumenti o diminuzioni	Versamenti (Competenza e residui)	Residui attivi al 30 giugno 1927	
	negli esercizi precedenti e rimasti da versare al 30 giugno 1926	nel 1926-27					Somme riscosse e non versate	Somme da riscuotere
k = o ± p	l = q + r - f - m	m = q + r - f - l	n = s - g	o = q + r + s - h	p = o - k	q = f + l + m - r	r = f + l + m - q	s = g + n
173,256. 75	»	173,256. 75	»	173,256. 75	»	693,027. »	»	173,256. 75
86,367. 80	»	86,367. 80	»	86,367. 80	»	345,471. »	»	86,367. 80
18,091. »	»	18,091. »	»	18,091. »	»	36,365. »	»	18,091. »
6,090. 47	»	8,168. 05	35. »	8,203. 05	+ (b) 2,112. 58	48,402. 36	»	4,430. 15
133,070. 49	284. 89	91,285. 70	39,991. 25	131,561. 84	- (d) 1,508. 65	490,460. 66	5,853. 53	90,685. 73
446,876. 51	284. 89	377,169. 30	40,026. 25	417,480. 44	+ 603. 93	1,613,726. 02	5,853. 53	372,831. 43
4,232. 01	»	263. 75	3,900. 36	4,164. 11	- (d) 67. 90	42,142. 53	»	4,212. 50

(d) Eliminazione di residui riconosciuti insussistenti o di dubbia e difficile esazione.

(e) Minore accertamento dipendente dal carattere dell'entrata nonché dal minore introito delle ritenute in conseguenza della emissione al netto degli ordini di pagamento, stabilita dal Regio decreto 20 agosto 1926, n. 1480 (Vedi capitolo n. 15 della spesa).

per le annua-