

| Capitoli | | | | | Conto della competenza per l'esercizio 1926-27 | | | | | |
|--------------------------------------|-------------|-------------|---|-------------------------------|--|--------------|-----------------------------|--------------|---------------------------------|----------------------------|
| Numero | | | Denominazione | Rapporti tra le colonne | Somme | | | | Maggiori o minori entrate | |
| del 1925-26 | del 1926-27 | del 1927-28 | | | previste | accertate | | | | TOTALE — Colonne f+g |
| | | | | | | riscosse | rimaste da riscuotere | | | |
| a | b | c | d | e = h ± i | f = q + r - l - m | g = s - n | h = q + r + s - o | i = h - e | | |
| ENTRATA. | | | | | | | | | | |
| ENTRATE EFFETTIVE. | | | | | | | | | | |
| 1 | 1 | 1 | Redditi patrimoniali | | 244,000. » | 150,442. 66 | 93,188. 18 | 243,630. 84 | — 369. 16 | |
| 2 | 2 | 2 | Proventi dei benefici vacanti | | 125,000. » | 67,686. 78 | » | 67,686. 78 | — 57,313. 22 | |
| 3 | 3 | 3 | Ricupero di crediti verso funzionari o contabili e loro corresponsabili derivanti da condanne pronunciate dalla Corte dei conti | | <i>per memoria</i> | » | » | » | » | |
| 4 | 4 | 4 | Entrate diverse ed eventuali | | 116,000. » | 56,592. 31 | 22,045. 08 | 78,637. 39 | — 37,362. 61 | |
| 5 | 5 | 5 | Contributi di altri Economati generali nelle spese di ammi- nistrazione | | 93,000. » | » | 93,000. » | 93,000. » | » | |
| Totale delle entrate effettive . . . | | | | | 578,000. » | 274,721. 75 | 208,233. 26 | 482,955. 01 | — 95,044. 99 | |
| MOVIMENTO DI CAPITALI. | | | | | | | | | | |
| 6 | 6 | 6 | Esazione di capitali, di prestiti e di anticipazioni | | 11,000. » | 277. 10 | 2,700. 50 | 2,977. 60 | — 8,022. 40 | |
| Totale generale delle entrate . . . | | | | | 589,000. » | 274,998. 85 | 210,933. 76 | 485,932. 61 | — 103,067. 39 | |

Visto e riconosciuto conforme alle scritture della Corte dei conti, giusta
la deliberazione della Corte a Sezioni riunite di pari data.

Roma, addì 26 dicembre 1927 - Anno VI.

IL PRESIDENTE
PEANO.

ENTRATA.

erale dei benefici vacanti di Palermo.

o 1926-27

| | Conto dei residui degli esercizi precedenti | | | | | | Residui attivi al 30 giugno 1927 | | | | | |
|---------------------------------|---|---|----------------|-----------------------------|------------------------------------|-----------------------------|---|------------------------------------|---------------------------|--------------|----------------------|----------------------|
| | Al 1° luglio 1926 Colonne r e s del conto consuntivo 1925-26 | Riscossi | | Rimasti da riscuotere | TOTALE Colonne l + m + n | Aumenti o diminuzioni | Versamenti (Competenza e residui) | Somme riscosse e non versate | Somme da riscuotere | | | |
| | | negli esercizi precedenti e rimasti da versare al 30 giugno 1926 | nel 1926-27 | | | | | | | k = o ± p | l = q + r - f - m | m = q + r - f - l |
| Maggiori o minori entrate | | | | | | | | | | | | |
| i = h - e | | | | | | | | | | | | |
| 4 — 369. 16 | 189,801. 38 | 15,167. 85 | 99,875. 21 | 27,564. 08 | 142,607. 14 | 47,194. 24 | 260,293. 87 | 5,191. 85 | 120,752. 26 | | | |
| 8 — 57,313. 22 | 2,573. 75 | 2,573. 75 | » | » | 2,573. 75 | » | 73,651. 37 | 8,538. 34 | » | | | |
| » | » | » | » | » | » | » | » | » | » | | | |
| 9 — 37,362. 61 | 42,291. 53 | 2,769. 46 | 18,054. 33 | 19,365. 86 | 40,189. 65 | 2,101. 88 | 76,346. 10 | 1,070. » | 41,410. 94 | | | |
| » | 128,000. » | » | 128,000. » | » | 128,000. » | » | 128,000. » | » | 93,000. » | | | |
| 1 — 95,044. 99 | 357,519. 16 | 15,363. 56 | 245,929. 54 | 46,929. 94 | 308,223. 04 | 49,296. 12 | 538,291. 34 | 2,276. 49 | 255,163. 20 | | | |
| 0 — 8,022. 40 | 19,809. 73 | » | 2,936. 20 | 16,873. 53 | 19,809. 73 | » | 3,213. 30 | » | 19,574. 03 | | | |
| 1 — 103,067. 39 | 377,328. 89 | 15,363. 56 | 248,865. 74 | 63,803. 47 | 328,032. 77 | 49,296. 12 | 541,504. 64 | 2,276. 49 | 274,737. 23 | | | |

Roma, addì 20 novembre 1927 - Anno VI.

IL MINISTRO
ROCCO.

| Capitoli | | | | Conto della competenza per l'esercizio | | | |
|------------------------------|-------------|-------------|--|--|--------------|--------------|----------------------|
| Numero | | | Denominazione | Rapporti tra le colonne | Somme | | |
| del 1925-26 | del 1926-27 | del 1927-28 | | | previste | accertate | |
| | | | | | | pagate | rimaste da pagare |
| a | b | c | d | e = h ± l | f = p - l | g = q - m | h = p + |
| SPESA. | | | | | | | |
| SPESE EFFETTIVE. | | | | | | | |
| 1 | 1 | 1 | Spese di personale e generali di amministrazione | (a) 381,300. » | 276,227. 31 | 50,025. 78 | 320 |
| 2 | 2 | 2 | Imposte, tasse e contributi all'Erario. | 57,000. » | 22,041. 36 | 24,867. 60 | 46 |
| 3 | 3 | 3 | Spese patrimoniali, contrattuali e di liti | 3,000. » | 440. 40 | 1,507. 40 | 1 |
| 4 | 4 | 4 | Censi, canoni, livelli, interessi di capitali ed altre annualità passive . . . | <i>per memoria</i> | » | » | |
| 5 | 5 | 5 | Pensioni, assegni, sussidi di cui all'articolo 10 del regolamento approvato col decreto luogotenenziale 23 maggio 1918, n. 978 | 102,000. » | 45,473. 05 | 48,770. 54 | 94 |
| 6 | 6 | 6 | Spese diverse e casuali | (b) 26,850. » | 26,701. 86 | » | 26 |
| 7 | 7 | 7 | Contributi ad altri economati generali nelle spese di amministrazione . . | <i>per memoria</i> | » | » | |
| 8 | 8 | 8 | Residui passivi eliminati ai sensi dell'articolo 36 del Regio decreto 18 novembre 1923, n. 2440 sulla contabilità generale dello Stato e reclamati dai creditori | <i>per memoria</i> | » | » | |
| 9 | 9 | 10 | Fondo di riserva | (c) 7,850. » | » | » | |
| Totale spese effettive . . . | | | | 578,000. » | 370,883. 98 | 125,171. 32 | 49 |

(a) Dedotte lire 25,700, per effetto del decreto Reale 10 febbraio 1927, n. 146.

(b) Comprese lire 25,700 aumentate con decreto Reale 10 febbraio 1927, n. 146, e lire 150 prelevate dal Fondo di riserva con decreto del ministro guardasigilli in data 8 febbraio 1927.

(c) Son
Pre

generale dei benefici vacanti di Palermo.

| Competenza per somme accertate rimaste da pagare g = q - m | l'esercizio 1926-27 | | Conto dei residui degli esercizi precedenti | | | | Pagamenti complessivi (competenza e residui) | Residui passivi al 30 giugno 1927 | |
|--|---------------------------------|--|---|-------------------------|------------------------------|--|---|--|------------------------------|
| | Economie o maggiore spese | Al 1° luglio 1926 — Colonna q del conto consuntivo 1925-26 | Pagati | Rimasti da pagare | TOTALE — Colonne l + m | Economie o eccedenze per assegnazioni speciali | | | |
| | | | | | | | | | TOTALE — Colonne f + g |
| h = p + q - n | i = h - e | k = n ± o | l = p - f | m = q - g | n = p + q - h | o = n - k | p = f + l | q = g + m | |
| 50,025.78 | 326,253.09 — | 55,046.91 | 73,198.67 | 68,546.81 | 4,370.83 | 72,917.64 — | 281.03 | 344,774.12 | 54,396.61 |
| 24,867.60 | 46,908.96 — | 10,091.04 | 36,065.41 | 25,913.46 | 9,278.75 | 35,192.21 — | 873.20 | 47,954.82 | 34,146.35 |
| 1,507.40 | 1,947.80 — | 1,052.20 | 583.16 | 190 » | 393.16 | 583.16 » | » | 630.40 | 1,900.56 |
| » | » | » | » | » | » | » | » | » | » |
| 48,770.54 | 94,243.59 — | 7,756.41 | 79,333.78 | 38,923.14 | 33,360.27 | 72,283.41 — | 7,050.37 | 84,396.19 | 82,130.81 |
| » | 26,701.86 — | 148.14 | 1,338.60 | 164.35 | » | 164.35 — | 1,174.25 | 26,866.21 | » |
| » | » | » | » | » | » | » | » | » | » |
| » | » | » | » | » | » | » | » | » | » |
| » | » | 7,850. » | » | » | » | » | » | » | » |
| 125,171.32 | 496,055.30 — | 81,944.70 | 190,519.62 | 133,737.76 | 47,403.01 | 181,140.77 — | 9,378.85 | 504,621.74 | 172,574.33 |

a con decreto

(e) Somma autorizzata con lo stato di previsione L. 8,000
 Prelevamenti disposti come da elenco annesso alla nota preliminare » 150
 Fondo che si porta in economia L. 7,850

RENDICONTO GENERALE
PER L'ESERCIZIO FINANZIARIO
1926-27.

Economato generale dei

| Capitoli | | | | Conto della competenza per | | | | |
|------------------------|-------------|-------------|--|-------------------------------|--------------|--------------|-------------|----------------------|
| Numero | | | Denominazione | Rapporti fra le colonne | Somme | | | |
| del 1925-26 | del 1926-27 | del 1927-28 | | | d | previste | accertate | |
| | | | | | | | pagate | rimaste da pagare |
| a | b | c | | e = h ± i | f = p - l | g = q - m | | |
| MOVIMENTO DI CAPITALI. | | | | | | | | |
| 10 | 10 | 11 | Rinvestimento di capitali, estinzione di prestiti e di altre passività patrimoniali; prestiti ed anticipazioni | | 11,000. » | 8,563. 82 | 377. » | |
| | | | Totale generale delle spese . . . | | 589,000. » | 379,447. 80 | 125,548. 32 | |

Visto e riconosciuto conforme alle scritture della Corte dei conti, giusta la deliberazione della Corte a Sezioni riunite di pari data.

Roma, addì 26 dicembre 1927 - Anno VI.

IL PRESIDENTE
PEANO.

SPESA.

benefici vacanti di Palermo

nerale dei

mpetenza per

Somme

accertate

rimaste
da pagareg
= q - m

377. >

125,548. 32

| l'esercizio 1926-27 | | Conto dei residui degli esercizi precedenti | | | | | Pagamenti | Residui |
|------------------------------|---------------------|---|--------------|-------------------------|--------------------|--|--|---------------------------------|
| | Economie | Al 1° luglio 1926 | Pagati | Rimasti da pagare | TOTALE | Economie o eccedenze per assegnazioni speciali | complessivi (competenza e residui) | passivi al 30 giugno 1927 |
| TOTALE — Colonne f + g | o maggiori spese | Colonna q del conto consuntivo 1925-26 | | | — Colonne l + m | | | |
| h = p + q - n | i = h - e | k = n ± o | l = p - f | m = q - g | n = p + q - h | o = n - k | p = f + i | q = g + m |
| 8,940. 82 | 2,059. 18 | 57. 20 | > | 57. 20 | 57. 20 | > | 6,100. > | 434. 20 |
| 504,996. 12 | 84,008. 88 | 190,576. 82 | 133,737. 76 | 47,460. 21 | 181,197. 97 | 9,378. 85 | 513,185. 56 | 173,008. 53 |

Roma, addì 20 novembre 1927 - Anno VI.

IL MINISTRO
ROCCO.

| Capitoli | | | | Conto della competenza per l'esercizio 1926-27 | | | | | | |
|-------------------------------|------------------|------------------|---|--|--------------------------|----------------------------------|---|----------------|---|--|
| Numero | | | Denominazione | Rapporti tra le colonne d | Somme | | | | Maggiori o minori entrate i = h - e | |
| del 1925-26 a | del 1926-27 b | del 1927-28 c | | | previste e = h ± i | accertate | | | | TOTALE — Colonne f + g h = q + r + s - o |
| | | | | | | riscosse f = q + r - l - m | rimaste da riscuotere g = s - n | | | |
| ENTRATA. | | | | | | | | | | |
| ENTRATE EFFETTIVE. | | | | | | | | | | |
| 1 | 1 | 1 | Redditi patrimoniali | 2,017,000. » | 1,489,327. 45 | 850,977. 98 | 2,040,305. 43 | + 23,905. 41 | 861. | |
| 2 | 2 | 2 | Proventi dei benefici vacanti | 204,000. » | 239,013. 98 | » | 239,013. 98 | + 35,013. 98 | 22. | |
| 3 | 3 | 3 | Ricupero di crediti verso funzionari o contabili e loro corresponsabili derivanti da condanne pronunciate dalla Corte dei conti | <i>per memoria</i> | » | » | » | » | » | |
| 4 | 4 | 4 | Entrate diverse ed eventuali | 115,000. » | 83,061. 99 | 5. 30 | 83,067. 29 | - 31,932. 71 | | |
| 5 | 5 | 5 | Contributi di altri economati generali nelle spese di ammi- nistrazione | <i>per memoria</i> | » | » | » | » | » | |
| | | | Totale entrate effettive . . . | 2,336,000. » | 1,511,403. 42 | 850,983. 28 | 2,302,386. 70 | + 26,388. 70 | 839. | |
| MOVIMENTO DI CAPITALI. | | | | | | | | | | |
| 6 | 6 | 6 | Esazione di capitali, di prestiti e di anticipazioni | 1,020,000. » | 16,457. 20 | » | 16,457. 20 | -1,003,542. 80 | 15. | |
| | | | Totale generale delle entrate . . . | 3,356,000. » | 1,527,860. 62 | 850,983. 28 | 2,378,843. 90 | - 977,456. 10 | 855. | |

Visto e riconosciuto conforme alle scritture della Corte dei conti, giusta
la deliberazione della Corte a Sezioni riunite di pari data.

Roma, addì 26 dicembre 1927 - Anno VI.

IL PRESIDENTE
PEANO.

RENDICONTO GENERALE
PER L'ESERCIZIO FINANZIARIO
1926-27.

Economato generale dei benefici

| Capitoli | | | | Conto della competenza per l'esercizio | | | | |
|--|-------------|-------------|---|--|-------------------------------|-------------|--------|---------------------|
| Numero | | | Denominazione | previste | Somme | | | |
| del 1925-26 | del 1926-27 | del 1927-28 | | | Rapporti fra le colonne | accertate | pagate | rinate da pagare |
| | | | | | | | | |
| SPESA. | | | | | | | | |
| SPESE EFFETTIVE. | | | | | | | | |
| 1 | 1 | 1 | Spese di personale e generali di amministrazione | 864,000. » | 658,041. 76 | 149,822. 11 | | |
| 2 | 2 | 2 | Imposte, tasse e contributi all'Erario | 315,000. » | 153,560. 11 | 138,533. 05 | | |
| 3 | 3 | 3 | Spese patrimoniali, contrattuali e di liti | ^(a) 53,800. » | 24,064. 40 | 28,005. 75 | | |
| 4 | 4 | 4 | Censi, canoni, livelli, interessi di capitali ed altre annualità passive | 63,000. » | 32,488. 07 | 27,513. 86 | | |
| 5 | 5 | 5 | Pensioni, assegni, sussidi di cui all'articolo 10 del regolamento approvato col decreto luogotenenziale 23 maggio 1918, n. 978 | 655,000. » | 427,716. 75 | 194,148. 63 | | |
| 6 | 6 | 6 | Spese diverse e casuali | 4,000. » | 1,365. 18 | » | | |
| 7 | 7 | 7 | Contributi ad altri economati generali nelle spese di amministrazione | 257,000. » | » | 93,000. » | | |
| 8 | 8 | 8 | Residui passivi eliminati ai sensi dell'articolo 36 del Regio decreto 18 novembre 1923, n. 2440, sulla contabilità generale dello Stato e reclamati dai creditori | <i>per memoria</i> | » | » | | |
| 9 | 9 | 10 | Fondo di riserva | ^(b) 39,200. » | » | » | | |
| Totale delle spese effettive | | | | 2,251,000. » | 1,297,236. 27 | 631,923. 20 | | |

benefici

l'esercizio

Totale

Colonne

h

= p +

807

292

52

60

621

1

93

»

»

»

1,929

generale dei benefici vacanti di Torino.

SPESA.

| Somme accertate rimaste da pagare g = q - m | Esercizio 1926-27 | | Conto dei residui degli esercizi precedenti | | | | Economie o eccedenze per assegnazioni speciali | Pagamenti complessivi (competenza e residui) | Residui passivi al 30 giugno 1927 |
|---|---|---|--|----------------------|-----------------------------------|--|--|--|-----------------------------------|
| | TOTALE Colonne f+g h = p + q - n | Economie o maggiori spese i = h - e | Al 1° luglio 1926 — Colonna q del conto consuntivo 1925-26 k = n ± o | Pagati l = p - | Rimasti da pagare m = q - g | TOTALE — Colonne i + m n = p + q - h | | | |
| 149,822.11 | 807,863.87 | 56,136.13 | 76,753.95 | 69,294.79 | 6,301.90 | 75,596.69 | 1,157.26 | 727,336.55 | 156,124.01 |
| 138,533.05 | 292,093.16 | 22,906.84 | 75,852.30 | 75,852.30 | » | 75,852.30 | » | 229,412.41 | 138,533.05 |
| 28,905.75 | 52,970.15 | 829.85 | 44,653.28 | 41,178.10 | 1,486.98 | 42,665.08 | 1,988.20 | 65,242.50 | 30,392.73 |
| 27,513.86 | 60,001.93 | 2,998.07 | 36,055.96 | 32,643.33 | 1,800.13 | 34,443.46 | 1,612.50 | 65,131.40 | 29,313.99 |
| 194,148.60 | 621,865.18 | 33,134.82 | 314,965.83 | 182,071.35 | 121,647.03 | 303,718.38 | 11,247.45 | 609,788.10 | 315,795.46 |
| » | 1,365.18 | 2,634.82 | 1,241.95 | 741.95 | 500. » | 1,241.95 | » | 2,107.13 | 500. » |
| 93,000. » | 93,000. » | 164,000. » | 60,000. » | 60,000. » | » | 60,000. » | » | 60,000. » | 93,000. » |
| » | » | » | » | » | » | » | » | » | » |
| » | » | 39,200. » | » | » | » | » | » | » | » |
| 631,923.20 | 1,929,159.47 | 321,840.53 | 609,523.27 | 461,781.82 | 131,736.04 | 593,517.86 | 16,005.41 | 1,759,018.09 | 763,659.24 |

RENDICONTO GENERALE
PER L'ESERCIZIO FINANZIARIO
1926-27.

Economato generale dei bene

| Capitoli | | | | Conto della competenza per l'eserc | | | |
|------------------------|-------------|-------------|---|------------------------------------|--------------|---------------|----------------------|
| Numero | | | Denominazione | Rapporti fra le colonne | Somme | | |
| del 1925-26 | del 1926-27 | del 1927-28 | | | previste | accertate | |
| | | | | | | pagate | rimaste da pagare |
| a | b | c | d | e = h ± i | f = p - l | g = q - m | |
| MOVIMENTO DI CAPITALI. | | | | | | | |
| 10 | 10 | 11 | Rinvestimento di capitali, estinzione di prestiti e di altre passività patri- moniali; prestiti ed anticipazioni | | 1,105.000. > | 438,853. 75 | 339. 55 |
| | | | Totale generale delle spese . . . | | 3,356.000. > | 1,736,090. 02 | 632,262. 75 |

Visto e riconosciuto conforme alle scritture della Corte dei conti, giusta
la deliberazione della Corte a Sezioni riunite di pari data.

Roma, addì 26 dicembre 1927 - Anno VI.

IL PRESIDENTE
PEANO.

SPESA.

generale dei benefici vacanti di Torino.

| competenza per somme accertate rimaste da pagare g = q - m | l'esercizio 1926-27 | | Conto dei residui degli esercizi precedenti | | | | Economie o eccedenze per assegnazioni speciali | Pagamenti complessivi (competenza e residui) | Residui passivi al 30 giugno 1927 |
|--|------------------------------|---------------------------------|--|--------------|-------------------------|------------------------------|--|---|--|
| | TOTALE — Colonne f + g | Economie o maggiori spese | Al 1° luglio 1926 — Colonna q del conto consuntivo 1925-26 | Pagati | Rimasti da pagare | TOTALE — Colonne l + m | | | |
| h = p + q - n | i = h - e | k = n ± o | l = p - f | m = q - g | n = p + q - h | o = n - k | p = f + l | q = g + m | |
| 339.55 | 439,193.30 — | 665,806.70 | 85,330.49 | 85,000. » | 330.49 | 85,330.49 | » | 523,853.75 | 670.04 |
| 632,262.75 | 2,368,352.77 — | 987,647.23 | 694,853.76 | 546,781.82 | 132,066.53 | 678,848.35 | — 16,005.41 | 2,282,871.84 | 764,329.28 |

Roma, addì 20 novembre 1927 - Anno VI.

IL MINISTRO
ROCCO.

| Capitoli | | | Conto della competenza per l'esercizio 1926-27 | | | | | | |
|-------------------------------|-------------|-------------|---|-------------------------|-------------|-----------------------|------------------------------|---------------------------------|-----------|
| Numero | | | Denominazione | Somme | | | | Maggiori o minori entrate | |
| del 1925-26 | del 1926-27 | del 1927-28 | | previste | accertate | | | | |
| | | | | | riscosse | rimaste da riscuotere | TOTALE — Colonne f + g | | |
| a | b | c | d | e | f | g | h | i | |
| | | | | Rapporti fra le colonne | $= h \pm t$ | $= q + r - l - m$ | $= s - n$ | $= q + r + s - o$ | $= h - e$ |
| ENTRATA. | | | | | | | | | |
| ENTRATE EFFETTIVE. | | | | | | | | | |
| 1 | 1 | 1 | Redditi patrimoniali | 33,000. » | 21,290. 75 | 20,056. 94 | 41,347. 69 | + 8,347. 69 | |
| 2 | 2 | 2 | Proventi dei benefici vacanti | 320,000. » | 430,478. 72 | » | 430,478. 72 | + 110,478. 72 | |
| 3 | 3 | 3 | Ricupero di crediti verso funzionari o contabili e loro corresponsabili derivanti da condanne pronunciate dalla Corte dei conti | <i>per memoria</i> | » | » | » | » | |
| 4 | 4 | 4 | Entrate diverse ed eventuali | 63,000. » | 37,131. 09 | 20,797. 57 | 57,928. 66 | — 5,071. 34 | |
| 5 | 5 | 5 | Contributi di altri economati generali nelle spese di amministrazione | 64,000. » | » | » | » | — 64,000. » | |
| | | | Totale delle entrate effettive . . . | 480,000. » | 488,900. 56 | 40,854. 51 | 529,755. 07 | + 49,755. 07 | |
| MOVIMENTO DI CAPITALI. | | | | | | | | | |
| 6 | 6 | 6 | Esazione di capitali, di prestiti e di anticipazioni | 16,000. » | 375. » | 700. » | 1,075. » | — 14,925. » | |
| | | | Totale generale delle entrate . . . | 496,000. » | 489,275. 56 | 41,554. 51 | 530,830. 07 | + 34,830. 07 | |

Visto e riconosciuto conforme alle scritture della Corte dei conti, giusta la deliberazione della Corte a Sezioni riunite di pari data.

Roma, addì 26 dicembre 1927 - Anno VI.

IL PRESIDENTE
PEANO.

nerale dei

benefici vacanti di Venezia.

ENTRATA.

o 1926-27

| Conto dei residui degli esercizi precedenti | | | | | | Residui attivi al 30 giugno 1927 | | | | |
|--|---|-----------------|-----------------------------|-------------------------------------|-----------------------------|---|------------------------------------|---------------------------|--------------|--------------|
| Al 1° luglio 1926 — Colonne r e s del conto consuntivo 1925-26 | Riscossi | | Rimasti da riscuotere | TOTALE — Colonne l + m + n | Aumenti o diminuzioni | Versamenti (Competenza e residui) | Somme riscosse e non versate | Somme da riscuotere | | |
| | negli esercizi precedenti e rimasti da versare al 30 giugno 1926 | nel 1926-27 | | | | | | | Colonne k | Colonne l |
| k | l | m | n | o | p | q | r | s | | |
| = o ± p | = q + r - f - m | = q + r - f - l | = s - g | = q + r + s - h | = o - k | = f + l + m - r | = f + i + m - q | = g + n | | |
| 99 + 8,347.69 | 3,753.58 | » 2,337.65 | 931.36 | 3,269.01 | — 484.57 | 23,621.30 | 7.10 | 20,988.30 | | |
| 2 + 110,478.72 | 8,421.62 | — 8,421.62 | » | 8,421.62 | » | 376,422.60 | 45,634.50 | » | | |
| » | » | » | » | » | » | » | » | » | | |
| 6 — 5,071.34 | 58,032.10 | » 24,544.67 | 33,475.92 | 58,020.59 | — 11.51 | 61,675.76 | » | 54,273.49 | | |
| — 64,000. » | 60,000. » | » 60,000. » | » | 60,000. » | » | 60,000. » | » | » | | |
| 7 + 49,755.07 | 113,364.06 | — 8,421.62 | 86,882.32 | 34,407.28 | 112,867.98 | — 496.08 | 521,719.66 | 45,641.60 | 75,261.79 | |
| » | » | » | » | » | » | » | » | » | | |
| » 14,925. » | 11,026.06 | » 3,120.07 | 6,869.92 | 9,989.99 | — 1,036.07 | 3,495.07 | » | 7,569.92 | | |
| + 34,830.07 | 124,390.12 | — 8,421.62 | 90,002.39 | 41,277.20 | 122,857.97 | — 1,532.15 | 525,214.73 | 45,641.60 | 82,831.71 | |

Roma, addì 20 dicembre 1927 — Anno VI.

IL MINISTRO
ROCCO.

| Capitoli | | | | Conto della competenza per | | | | |
|------------------------------|------------------|------------------|--|-------------------------------|----------------------------|--------------------------|------------------------|--------------------------------------|
| Numero | | | Denominazione | Rapporti fra le colonne | Somme | | | |
| del 1925-26 a | del 1926-27 b | del 1927-28 c | | | d | previste e = h ± i | accertate | |
| | | | | | | | pagate f = p - l | rimaste da pagare g = q - m |
| SPESA. | | | | | | | | |
| SPESE EFFETTIVE. | | | | | | | | |
| 1 | 1 | 1 | Spese di personale e generali di amministrazione | | 398,000. » | 306,814. 97 | 73,101. 15 | |
| 2 | 2 | 2 | Imposte, tasse e contributi all'Erario | | 36,000. » | 15,428. 03 | 17,558. 47 | |
| 3 | 3 | 3 | Spese patrimoniali, contrattuali e di liti | | <i>per memoria</i> | » | » | |
| 4 | 4 | 4 | Censi, canoni, livelli, interessi di capitali ed altre annualità passive . . | | 500. » | 129. 50 | 302. 50 | |
| 5 | 5 | 5 | Pensioni, assegni, sussidi di cui all'articolo 10 del regolamento approvato col decreto luogotenenziale 23 maggio 1918, n. 978 | | 36,000. » | 20,360. 88 | 9,936. 44 | |
| 6 | 6 | 6 | Spese diverse e casuali | | ^(a) 3,320. » | 939. 75 | 2,317. 55 | |
| 7 | 7 | 7 | Contributi ad altri economati generali nelle spese di amministrazione . . | | <i>per memoria</i> | » | » | |
| 8 | 8 | 8 | Residui passivi eliminati ai sensi dell'articolo 36 del Regio decreto 18 novembre 1923, n. 2440 sulla contabilità generale dello Stato e recla- mati dai creditori | | <i>per memoria</i> | » | » | |
| 9 | 9 | 10 | Fondo di riserva | | ^(b) 6,180. » | » | » | |
| Totale spese effettive . . . | | | | | 480,000. » | 343,673. 13 | 103,216. 11 | |

(a) Comprese lire 2,820 prelevate dal Fondo di riserva con decreti del ministro guardasigilli in data 8 febbraio 1927 e 30 giugno 1927.

(b) S
P

SPESA.

erale dei benefici vacanti di Venezia.

| Competenza per somme accertate rimaste da pagare g = q - m | l'esercizio 1926-27 | | Conto dei residui degli esercizi precedenti | | | | Pagamenti | | Residuo passivo al 30 giugno 1927 q = g + m |
|--|--|---|---|--------------|-------------------------|------------------------------|--|--|--|
| | TOTALE - Colonne f + g h = p + q - n | Economie o maggiori spese i = h - e | Al 1° luglio 1926 | Pagati | Rimasti da pagare | TOTALE - Colonne l + m | Economie o eccedenze per assegnazioni speciali o = n - k | complessivi (competenza e residui) p = f + l | |
| | | | Colonna q del conto consuntivo 1925-26 k = n - o | l = p - f | m = q - g | n = p + q - h | | | |
| 73,101.15 | 379,916.12 | 18,083.88 | 54,843.06 | 54,081.94 | 123.96 | 54,205.90 | 637.16 | 360,896.91 | 73,225.11 |
| 17,558.47 | 32,986.50 | 3,013.50 | 18,515.45 | 18,513.45 | » | 18,513.45 | 2. » | 33,941.48 | 17,558.47 |
| » | » | » | 26. » | » | » | » | 26. » | » | » |
| 302.50 | 432. » | 68. » | 720. » | 43.20 | 216. » | 259.20 | 460.80 | 172.70 | 518.50 |
| 9,936.44 | 30,297.32 | 5,702.68 | 23,334.61 | 3,726.38 | 15,541.68 | 19,268.06 | 4,066.55 | 24,087.26 | 25,478.12 |
| 2,317.55 | 3,257.30 | 62.70 | 694.75 | 694.75 | » | 694.75 | » | 1,634.50 | 2,317.55 |
| » | » | » | » | » | » | » | » | » | » |
| » | » | » | » | » | » | » | » | » | » |
| » | » | 6,180. » | » | » | » | » | » | » | » |
| 103,216.11 | 446,889.24 | 33,110.76 | 98,133.87 | 77,059.72 | 15,881.64 | 92,941.36 | 5,192.51 | 420,732.85 | 119,097.75 |

lugno 1927.

(b) Somma autorizzata con lo stato di previsione L. 9,000
 Prelevamenti disposti come da elenco annesso alla nota preliminare » 2,820
 Fondo che si porta in economia L. 6,180

| Capitoli | | | | Conto della competenza per | | |
|------------------------|-------------|-------------|---|----------------------------|--------------|-------------------|
| Numero | | | Denominazione | Somme | | |
| del 1925-26 | del 1926-27 | del 1927-28 | | previste | accertate | |
| | | | | | pagate | rimaste da pagare |
| a | b | c | Rapporti fra le colonne e = h + i | f = p - l | g = q - m | |
| MOVIMENTO DI CAPITALI. | | | | | | |
| 10 | 10 | 11 | Rinvestimento di capitali, estinzione di prestiti e di altre passività patrimoniali; prestiti ed anticipazioni. | 16,000. > | 1,000. > | 75. > |
| | | | Totale generale delle spese | 496,000. > | 344,673. 13 | 103,291. 11 |

Visto e riconosciuto conforme alle scritture della Corte dei conti, giusta la deliberazione della Corte a Sezioni riunite di pari data.

Roma, addì 26 dicembre 1927 - Anno VI.

IL PRESIDENTE
PEANO.

generale dei benefici vacanti di Venezia.

| Competenza per somme accertate rimaste da pagare g = q - m | l'esercizio 1926-27 | | Conto dei residui degli esercizi precedenti | | | | Economie o eccedenze per assegnazioni speciali | Pagamenti complessivi (competenza e residui) | Residui passivi al 30 giugno 1927 | | |
|--|---------------------------------|--|---|-------------------------|------------------------------|--|--|---|--|---|--|
| | Economie o maggiore spese | Al 1° luglio 1926 — Colonna q del conto consuntivo 1925-26 | Pagati | Rimasti da pagare | TOTALE — Colonne l + m | Economie o eccedenze per assegnazioni speciali | | | | Pagamenti complessivi (competenza e residui) | Residui passivi al 30 giugno 1927 |
| | | | | | | | | | | | |
| 75. » | 1,075. » | 14,925. » | 2,943. 63 | 2,700. » | 243. 63 | 2,943. 63 | » | 3,700. » | 318. 63 | | |
| 103,291. 11 | 447,964. 24 | 48,035. 76 | 401,077. 50 | 79,759. 72 | 16,125. 27 | 95,884. 99 | 5,192. 51 | 424,432. 85 | 119,416. 38 | | |

Roma, addì 20 novembre 1927 - Anno VI.

IL MINISTRO
ROCCO.

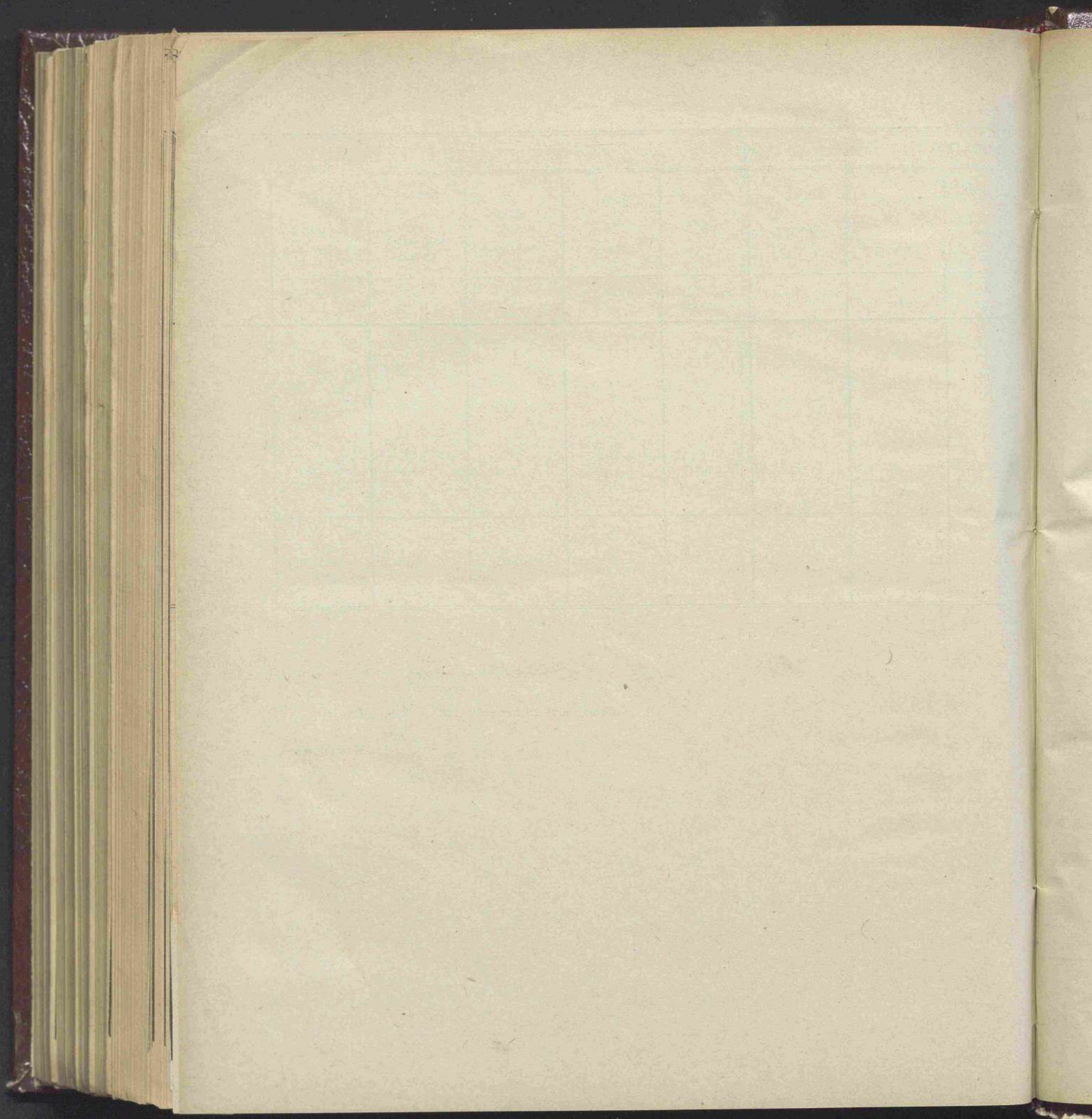

ALLEGATO N. 1

al Conto consuntivo degli Economati dei benefici vacanti

per l'esercizio finanziario 1926-27

| ATTIVITÀ | Consistenza al 1° luglio 1926 | Variazioni dell'esercizio 1926-27 | Consistenza al 30 giugno 1927 | |
|--|-------------------------------------|---|-------------------------------------|---------------|
| I. — ATTIVITÀ FINANZIARIE. | | | | |
| a) Fondo di cassa | 1,268,823. 65 | + | 103,138. 94 | 1,371,962. 59 |
| b) Residui attivi: | | | | |
| per somme riscosse dai Subeconomi e non versate all'Economato generale . . . | — 2,320. 02 | — | 11,702. 41 | — 14,022. 43 |
| per somme rimaste da riscuotere | 52,516. 37 | + | 114,494. 97 | 167,011. 34 |
| Totale attività finanziarie . . . | 1,319,020. > | + | 205,931. 50 | 1,524,951. 50 |
| II. — ATTIVITÀ PATRIMONIALI. | | | | |
| e) Rendita pubblica ed altri titoli di credito | 4,827,766. 66 | + | 61,600. > | 4,889,366. 66 |
| d) Beni immobili | > | | > | > |
| e) Beni mobili (mobilio, crediti, ecc.). | 17,943. 40 | + | 2,067. > | 20,010. 40 |
| f) Censi, canoni, livelli ed altre annualità attive | 7,871. > | — | 2,000. > | 5,871. > |
| Totale attività patrimoniali . . . | 4,853,581. 06 | + | 61,667. > | 4,915,248. 06 |
| Totale generale . . . | 6,172,601. 06 | + | 267,598. 50 | 6,440,199. 56 |

Generale dei Benefici vacanti di Bologna.

ECONOMATI GENERALI
DEI BENEFICI VACANTI.

Consistenza

al
30 giugno 1927

1,371,962.59

14,022.43

167,011.34

1,524,951.50

4,889,366.66

20,010.40

5,871. >

4,915,248.00

6,440,199.56

PASSIVITÀ

Consistenza
al
1° luglio 1926Variazioni
dell'esercizio
1926-27Consistenza
al
30 giugno 1927

I. — PASSIVITÀ FINANZIARIE.

| | | | |
|------------------------------------|------------|-------------|------------|
| a) Residui passivi | 161,602.34 | — 47,122.58 | 114,479.76 |
| Totale passività finanziarie . . . | 161,602.34 | — 47,122.58 | 114,479.76 |

II. — PASSIVITÀ PATRIMONIALI.

| | | | |
|---|-----------|-------------|-----------|
| b) Censi, canoni, livelli ed altre annualità passive. | 19,025.20 | » | 19,025.20 |
| c) Debiti vari | » | + 32,119.02 | 32,119.02 |
| Totale passività patrimoniali . . . | 19,025.20 | + 32,119.02 | 51,144.22 |

III. — PATRIMONIO NETTO.

| | | | |
|----------------------------------|--------------|--------------|--------------|
| d) Avanzo finanziario | 1,157,417.66 | + 253,054.08 | 1,410,471.74 |
| e) Avanzo patrimoniale | 4,834,555.86 | + 29,547.98 | 4,864,103.84 |
| Totale patrimonio netto . . . | 5,991,973.52 | + 282,602.06 | 6,274,575.58 |
| Totale generale . . . | 6,172,601.06 | + 267,598.50 | 6,440,199.56 |

Roma, addì 20 novembre 1927 — Anno VI.

IL MINISTRO
ROCCO.

| ATTIVITÀ | Consistenza al 1° luglio 1926 | Variazioni dell'esercizio 1926-27 | Consistenza al 30 giugno 1927 |
|--|-------------------------------------|---|-------------------------------------|
| I. — ATTIVITÀ FINANZIARIE. | | | |
| a) Fondo di cassa | 1,852,142. 30 | + 265,465. 18 | 2,117,607. 48 |
| b) Residui attivi: | | | |
| per somme riscosse dai Subeconomi e non versate all'Economato generale . . | — 54,437. 33 | + 37,104. 63 | — 17,332. 70 |
| per somme rimaste da riscuotere. | 454,878. 82 | — 15,823. 18 | 439,055. 64 |
| Totale attività finanziarie . . . | 2,252,583. 79 | + 286,741. 63 | 2,539,325. 42 |
| II. — ATTIVITÀ PATRIMONIALI. | | | |
| c) Rendita pubblica ed altri titoli di credito. | 6,248,005. 66 | + 43,300. » | 6,291,305. 66 |
| d) Beni immobili | » | » | » |
| e) Beni mobili (mobilio, crediti, ecc.). | 157,630. 40 | + 1,110,707. 12 | 1,268,337. 52 |
| f) Censi, canoni, livelli ed altre annualità attive. | 138,684. 60 | — 9,878. 40 | 128,806. 20 |
| Totale attività patrimoniali . . . | 6,544,320. 66 | + 1,144,128. 72 | 7,688,449. 38 |
| Totale generale . . . | 8,796,904. 45 | + 1,430,870. 35 | 10,227,774. 80 |

Generale dei Benefici vacanti di Firenze.

Economato

Consistenza

al

giugno 1927

2,117,607.48

17,332.70

439,050.64

2,539,325.42

6,291,305.66

1,268,337.52

128,806.20

7,688,449.38

10,227,774.80

PASSIVITÀ

Consistenza

al

1° luglio 1926

Variazioni
dell'esercizio

1926-27

Consistenza

al

30 giugno 1927

I. — PASSIVITÀ FINANZIARIE.

| | | | | |
|------------------------------|------------|---|--------------|--------------|
| a) Residui passivi | 503,035.97 | + | 1,351,590.46 | 1,854,626.43 |
|------------------------------|------------|---|--------------|--------------|

| | | | | |
|------------------------------------|------------|---|--------------|--------------|
| Totale passività finanziarie . . . | 503,035.97 | + | 1,351,590.46 | 1,854,626.43 |
|------------------------------------|------------|---|--------------|--------------|

II. — PASSIVITÀ PATRIMONIALI.

| | | | | |
|---|------------|---|--|------------|
| b) Censi, canoni, livelli ed altre annualità passive. | 897,745.20 | » | | 897,745.20 |
|---|------------|---|--|------------|

| | | | | |
|--------------------------|-------|---|--|-------|
| c) Debiti vari | 84.16 | » | | 84.16 |
|--------------------------|-------|---|--|-------|

| | | | | |
|-------------------------------------|------------|---|--|------------|
| Totale passività patrimoniali . . . | 897,829.36 | » | | 897,829.36 |
|-------------------------------------|------------|---|--|------------|

III. — PATRIMONIO NETTO.

| | | | | |
|---------------------------------|--------------|---|--------------|------------|
| d) Avanzo finanziario | 1,749,547.82 | - | 1,064,848.83 | 684,698.99 |
|---------------------------------|--------------|---|--------------|------------|

| | | | | |
|----------------------------------|--------------|---|--------------|--------------|
| e) Avanzo patrimoniale | 5,646,491.30 | + | 1,144,128.72 | 6,790,620.02 |
|----------------------------------|--------------|---|--------------|--------------|

| | | | | |
|-------------------------------|--------------|---|-----------|--------------|
| Totale patrimonio netto . . . | 7,396,039.12 | + | 79,279.89 | 7,475,319.01 |
|-------------------------------|--------------|---|-----------|--------------|

| | | | | |
|-----------------------|--------------|---|--------------|---------------|
| Totale generale . . . | 8,796,904.45 | + | 1,430,870.35 | 10,227,774.80 |
|-----------------------|--------------|---|--------------|---------------|

| ATTIVITÀ | Consistenza al 1° luglio 1926 | Variazioni dell'esercizio 1926-27 | Consistenza al 30 giugno 1927 | Gene |
|--|-------------------------------------|---|-------------------------------------|--------------|
| I. — ATTIVITÀ FINANZIARIE. | | | | |
| a) Fondo di cassa | 112,803. 44 | + 16,171. 52 | 96,631. 92 | a) R |
| b) Residui attivi: | | | | |
| per somme riscosse dai Subeconomi e non versate all'Economato generale . . . | 366,491. 14 | + 93,011. 88 | 459,503. 02 | |
| per somme rimaste da riscuotere. | 1,029,089. 69 | + 144,054. 74 | 1,173,144. 43 | |
| Totale attività finanziarie | 1,282,777. 39 | + 253,238. 14 | 1,536,015. 53 | b) C c) D |
| II. — ATTIVITÀ PATRIMONIALI. | | | | |
| c) Rendita pubblica ed altri titoli di credito. | 6,740,700. » | + 235,800. » | 6,976,500. » | |
| d) Beni immobili | 157,844. 60 | - 26,760. » | 131,084. 60 | |
| e) Beni mobili (mobilio, crediti, ecc.). | 26,195. 03 | + 37,988. 55 | 64,183. 58 | d) A |
| f) Censi, canoni, livelli ed altre annualità attive. | 871,586. 60 | + 26,413. 40 | 898,000. » | e) A |
| Totale attività patrimoniali | 7,796,326. 23 | + 273,441. 95 | 8,069,768. 18 | |
| Totale generale | 9,079,103. 62 | + 526,680. 09 | 9,605,783. 71 | |

l' Economato

Generale dei Benefici vacanti di Napoli.

ECONOMATI GENERALI
DEI BENEFICI VACANTI

| Consistenza al 30 giugno 1927 | PASSIVITÀ | Consistenza al 1° luglio 1926 | Variazioni dell'esercizio 1926-27 | Consistenza al 30 giugno 1927 |
|-------------------------------------|---|-------------------------------------|---|-------------------------------------|
| I. — PASSIVITÀ FINANZIARIE. | | | | |
| 96,631.92 | a) Residui passivi | 496,401.75 | + 170,406.82 | 666,808.5 |
| 459,503.02 | | | | |
| 1,173,144.43 | Totale passività finanziarie . . . | 496,401.75 | + 170,406.82 | 666,808.5 |
| II. — PASSIVITÀ PATRIMONIALI. | | | | |
| 1,536,015.33 | b) Censi, canoni, livelli ed altre annualità passive. | 157,431.60 | + 170. » | 157,601.6 |
| | c) Debiti vari | » | » | » |
| | Totale passività patrimoniali . . . | 157,431.60 | + 170. » | 157,601.6 |
| III. — PATRIMONIO NETTO. | | | | |
| 6,976,500. » | d) Avanzo finanziario | 786,375.64 | + 82,831.32 | 869,206.9 |
| 131,084.00 | | | | |
| 64,188.38 | e) Avanzo patrimoniale | 7,638,894.63 | + 273,271.95 | 7,912,166.5 |
| 898,000. » | | | | |
| 8,069,768.38 | Totale patrimonio netto . . . | 8,425,270.27 | + 356,103.27 | 8,781,373.5 |
| | | | | |
| 9,605,783.71 | Totale generale . . . | 9,079,103.62 | + 526,680.09 | 9,605,783.7 |

Roma, addì 20 novembre 1927 - Anno VI.

IL MINISTRO
ROCCO.

| ATTIVITÀ | Consistenza al 1° luglio 1926 | Variazioni dell'esercizio 1926-27 | Consistenza al 30 giugno 1927 |
|--|-------------------------------------|---|-------------------------------------|
| I. — ATTIVITÀ FINANZIARIE. | | | |
| a) Fondo di cassa | — 654. 85 | + 28,319. 08 | 27,664. 23 |
| b) Residui attivi: | | | |
| per somme riscosse dai Subeconomi e non versate all'Economato generale . . . | 15,363. 56 | — 17,640. 05 | — 2,276. 49 |
| per somme rimaste da riscuotere | 361,965. 33 | — 87,228. 10 | 274,737. 23 |
| Totale attività finanziarie | 376,674. 04 | — 76,549. 07 | 300,124. 97 |
| II. — ATTIVITÀ PATRIMONIALI. | | | |
| c) Rendita pubblica ed altri titoli di credito. | 1,181,000. » | + 13,000. » | 1,194,000. » |
| d) Beni immobili | 2,295. » | » | 2,295. » |
| e) Beni mobili (mobilio, crediti, ecc.). | 5,697. 20 | + 535. 50 | 6,232. 70 |
| f) Censi, canoni, livelli ed altre annualità attive | -2,159. 40 | » | 2,159. 40 |
| Totale attività patrimoniali | 1,191,151. 60 | + 13,535. 50 | 1,204,687. 10 |
| Totale generale | 1,567,825. 64 | — 63,013. 57 | 1,504,812. 07 |

Generale dei Benefici vacanti di Palermo.

ECONOMATI GENERALI
DEI BENEFICI VACANTI.

onomato

sistenza
al
ugno 1927

27,664. 23

2,276. 49

274,737. 23

300,124. 97

194,000. »

2,295. »

6,232. 70

2,159. 40

204,687. 10

504,812. 07

PASSIVITÀ

Consistenza
al
1° luglio 1926

Variazioni
dell'esercizio
1926-27

Consistenza
al
30 giugno 1927

I. — PASSIVITÀ FINANZIARIE.

a) Residui passivi 190,576. 82 — 17,570. 19 173,006. 63

Totale passività finanziarie 190,576. 82 — 17,570. 19 173,006. 63

II. — PASSIVITÀ PATRIMONIALI.

b) Censi, canoni, livelli ed altre annualità passive. » » »

c) Debiti vari » + 19,139. 83 19,139. 83

Totale passività patrimoniali » + 19,139. 83 19,139. 83

III. — PATRIMONIO NETTO.

d) Avanzo finanziario 186,097. 22 — 58,978. 88 127,118. 34

e) Avanzo patrimoniale 1,191,151. 60 — 5,604. 33 1,185,547. 27

Totale patrimonio netto 1,377,248. 82 — 64,583. 21 1,312,665. 61

Totale generale 1,567,825. 64 — 63,013. 57 1,504,812. 07

Roma, addì 20 novembre 1927 - Anno VI.

IL MINISTRO
ROCCO.

| ATTIVITÀ | Consistenza al 1° luglio 1926 | Variazioni dell'esercizio 1926-27 | Consistenza al 30 giugno 1927 | |
|--|-------------------------------------|---|-------------------------------------|----------------|
| I. — ATTIVITÀ FINANZIARIE. | | | | |
| a) Fondo di cassa | 358,968. 55 | + | 141,601. 66 | 500,570. 21 |
| b) Residui attivi: | | | | |
| per somme riscosse dai Subeconomi e non versate all'Economato generale | — 22,754. 04 | — | 63,540. 13 | — 86,294. 17 |
| per somme rimaste da riscuotere. | 878,315. 06 | — | 10,712. 35 | 867,602. 71 |
| Totale attività finanziarie | 1,214,529. 57 | + | 67,349. 18 | 1,281,878. 75 |
| II — ATTIVITÀ PATRIMONIALI. | | | | |
| c) Rendita pubblica ed altri titoli di credito | 33,422,300. » | + | 753,800. » | 34,176,100. » |
| d) Beni immobili | 6,277,718. 25 | | » | 6,277,718. 25 |
| e) Beni mobili (mobilio, crediti, ecc.). | 46,296. 59 | — | 29,413. 90 | 16,882. 69 |
| f) Censi, canoni, livelli ed altre annualità attive. | 22,415. 76 | | » | 22,415. 76 |
| Totale attività patrimoniali | 39,768,730. 60 | + | 724,386. 10 | 40,493,116. 70 |
| Totale generale | 40,983,260. 17 | + | 791,735. 28 | 41,774,995. 45 |

Generale dei Benefici vacanti di Torino.

| Consistenza al 30 giugno 1927 | PASSIVITÀ | Consistenza al 1° luglio 1926 | Variazioni dell'esercizio 1926-27 | Consistenza al 30 giugno 1927 |
|-------------------------------------|---|-------------------------------------|---|-------------------------------------|
| | I. — PASSIVITÀ FINANZIARIE. | | | |
| 500,570.21 | a) Residui passivi | 694,853.76 | + 69,475.52 | 764,329.28 |
| 86,294.47 | | | | |
| 867,602.71 | Totale passività finanziarie . . . | 694,853.76 | + 69,475.52 | 764,329.28 |
| | II. — PASSIVITÀ PATRIMONIALI. | | | |
| 1,281,873.75 | b) Censi, canoni, livelli ed altre annualità passive. | 1,459,195.88 | » | 1,459,195.88 |
| | c) Debiti vari | » | » | » |
| | Totale passività patrimoniali . . . | 1,459,195.88 | » | 1,459,195.88 |
| | III. — PATRIMONIO NETTO. | | | |
| 34,176,100. » | d) Avanzo finanziario | 519,675.81 | - 2,126.34 | 517,549.47 |
| 6,277,718.25 | e) Avanzo patrimoniale | 38,309,534.72 | + 724,386.10 | 39,033,920.82 |
| 16,882.69 | | | | |
| 22,415.76 | | | | |
| 40,493,116.70 | Totale patrimonio netto . . . | 38,829,210.53 | + 722,259.76 | 39,551,470.82 |
| | Totale generale . . . | 40,983,260.17 | + 791,735.28 | 41,774,995.45 |

Roma, addì 20 novembre 1927 - Anno VI.

IL MINISTRO
ROCCO.

| ATTIVITÀ | Consistenza al 1° luglio 1926 | Variazioni dell'esercizio 1926-27 | Consistenza al 30 giugno 1927 |
|--|-------------------------------------|---|-------------------------------------|
| I. — ATTIVITÀ FINANZIARIE. | | | |
| a) Fondo di cassa | 57,983. 64 | + | 100,781. 88 |
| b) Residui attivi: | | | |
| per somme riscosse dai Subeconomi e non versate all'Economato generale . . . | 8,421. 62 | + | 54,063. 22 |
| per somme rimaste da riscuotere | 132,811. 74 | - | 49,980. 03 |
| Totale attività finanziarie | 182,373. 76 | + | 104,865. 07 |
| II. — ATTIVITÀ PATRIMONIALI. | | | |
| c) Rendita pubblica ed altri titoli di credito | 556,700. » | » | 556,700. » |
| d) Beni immobili | » | » | » |
| e) Beni mobili (mobilio, crediti, ecc.) | 6,727. 75 | - | 651. 29 |
| f) Censi, canoni, livelli ed altre annualità attive | 975. 80 | » | 975. 80 |
| Totale attività patrimoniali | 564,403. 55 | - | 651. 29 |
| Totale generale | 746,777. 31 | + | 104,213. 78 |
| | | | 850,991. 09 |

Generale dei Benefici vacanti di Venezia.

Economato

Consistenza

al

giugno 1927

PASSIVITÀ

Consistenza

al

1° luglio 1926

Variazioni

dell'esercizio

1926-27

Consistenza

al

30 giugno 1927

I. — PASSIVITÀ FINANZIARIE.

| | | | | | |
|------------|------------------------------------|------------|---|-----------|------------|
| 158,765.52 | a) Residui passivi | 401,077.50 | + | 18,338.88 | 119,416.38 |
| 45,641.60 | | | | | |
| 82,831.71 | Totale passività finanziarie . . . | 401,077.50 | + | 18,338.88 | 119,416.38 |

II. — PASSIVITÀ PATRIMONIALI.

| | | | | | |
|------------|---|----------|--|---|----------|
| 287,238.83 | b) Censi, canoni, livelli ed altre annualità passive. | 8,640. » | | » | 8,640. » |
| | c) Debiti vari | » | | » | » |
| | Totale passività patrimoniali . . . | 8,640. » | | » | 8,640. » |

III. — PATRIMONIO NETTO.

| | | | | | |
|------------|----------------------------------|------------|---|-----------|------------|
| 556,700. » | d) Avanzo finanziario | 81,296.26 | + | 86,526.19 | 167,822.45 |
| » | e) Avanzo patrimoniale | 555,763.55 | - | 651.29 | 555,112.26 |
| 6,076.46 | | | | | |
| 975.80 | Totale patrimonio netto . . . | 637,059.81 | + | 85,874.90 | 722,934.71 |

Totale generale . . .

746,777.31 + 104,213.78 850,991.09

Roma, addì 20 novembre 1927 - Anno VI.

IL MINISTRO
ROCCO.

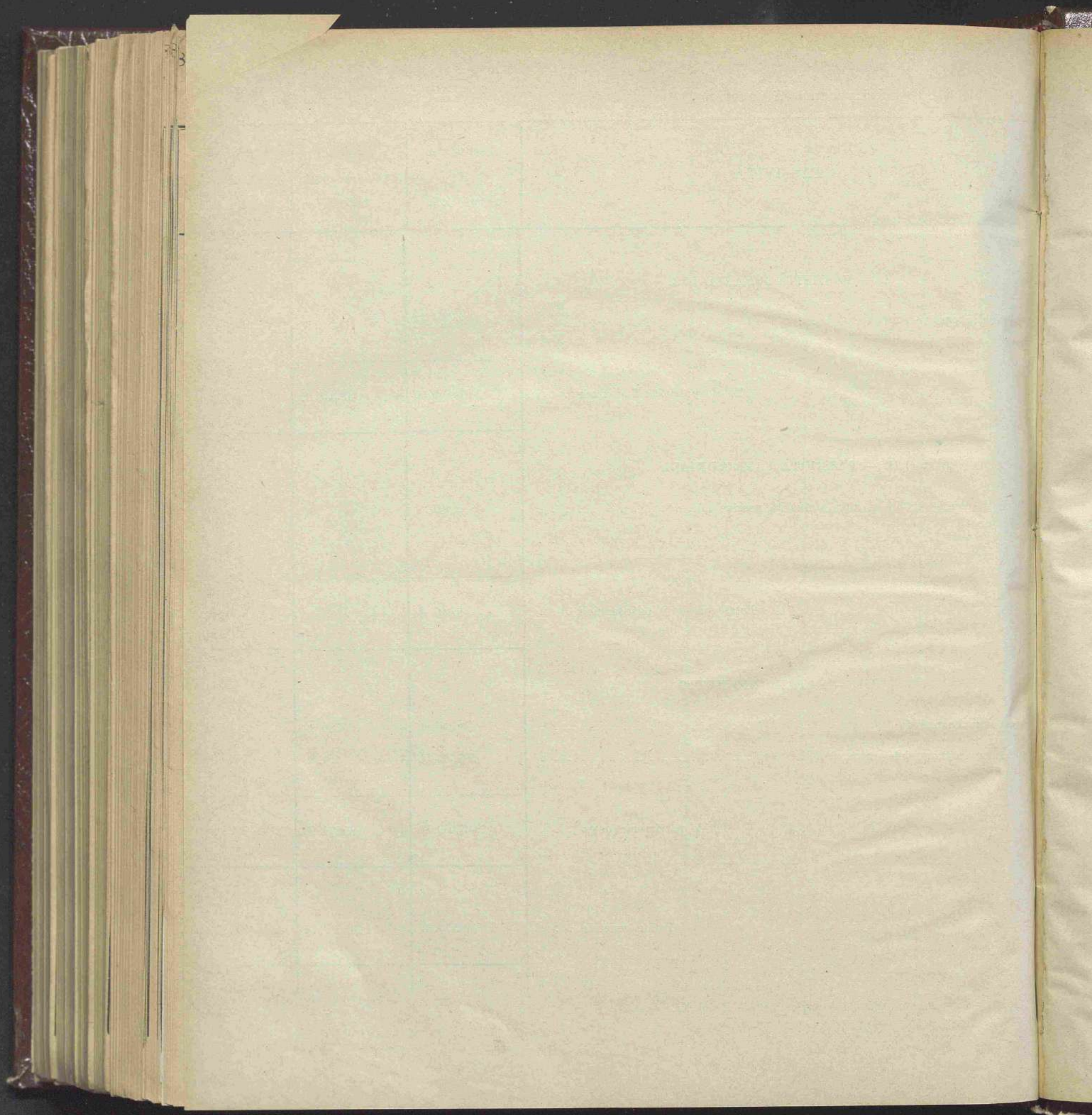

APPENDICE N. 4

al conto consuntivo del Ministero della giustizia e degli affari di culto
per l'esercizio finanziario 1926-27.

(Art. 97 della legge 16 febbraio 1913, n. 89,
e art. 176, 177 e 215 del regolamento approvato col Regio decreto 10 settembre 1914, n. 1326,
modificati con l'articolo 3 del decreto luogotenenziale 27 febbraio 1919, n. 402)

CONTO CONSUNTIVO

dell'ENTRATA e della SPESA degli Archivi notarili del Regno

per l'esercizio finanziario

dal 1° luglio 1926 al 30 giugno 1927

| ARTICOLI DEL BILANCIO | | SOMME | |
|---|---|-----------------------------|---------------|
| Num. | Denominazione | previste | riscosse |
| PARTE PRIMA. — ENTRATA | | | |
| GESTIONE DEGLI ARCHIVI. | | | |
| <i>ENTRATE EFFETTIVE.</i> | | | |
| <i>Entrate ordinarie.</i> | | | |
| 1 | Contributo dello Stato per le spese di esercizio | 5,000,000. » | 5,000,000. » |
| 2 | Prelevamenti dal Fondo sopravanzi: | | |
| | <i>a)</i> per integrazione del contributo dello Stato | 1,600,000. » <i>(a)</i> | 1,600,000. » |
| | <i>b)</i> per concorsi, rimborsi, contributi e altre ritenute sui pagamenti | 2,288,159. 42 <i>(b)</i> | 2,288,159. 42 |
| | <i>c)</i> per le spese relative al servizio delle ispezioni, della Commissione di cui all'articolo 98 della legge 16 febbraio 1913, sull'ordinamento del notariato e degli archivi notarili e per le altre spese occorrenti per l'esecuzione della legge stessa | 882,000. » <i>(c)</i> | 882,000. » |
| | Totale contributi e prelevamenti | 9,770,159. 42 | 9,770,159. 42 |
| <i>Proventi ordinari degli archivi.</i> | | | |
| 3 | Entrate patrimoniali — Rendite ed altre entrate patrimoniali | 25,000. » | 42,777. 34 |
| 4 | Proventi ordinari degli archivi: Diritti e tasse di archivio | 3,500,000. » | 5,243,060. 19 |
| | <i>Da riportarsi</i> | 3,525,000. » | 5,285,837. 53 |

(a) Somma prelevata: per lire 1,000,000 con decreto ministeriale 9 novembre 1926, assegnate con decreto del ministro delle finanze del 15 dicembre 1926, n. 19203 al capitolo 37 del bilancio del Ministero della giustizia; per lire 300,000 con decreto ministeriale 5 marzo 1927, assegnate con decreto del ministro delle finanze del 26 marzo 1927, n. 105040 al capitolo 37 del bilancio del Ministero della giustizia; per lire 312,000 con decreto ministeriale 8 marzo 1927, assegnate con decreto del ministro delle finanze del 29 aprile 1927, n. 106886 al capitolo 35 del bilancio anzidetto, trasportate poi con provvedimento 2 aprile 1927 del ministro della giustizia dall'articolo 2 a) all'articolo 2 c) del bilancio degli archivi notarili; per lire 300,000 con decreto ministeriale 18 aprile 1927 assegnate con decreto del ministro delle finanze del 14 maggio 1927, n. 107770 al capitolo 37 del bilancio del Ministero della giustizia.

(b) Somma prelevata: per lire 125,837.60 con decreto ministeriale 12 ottobre 1926, per provvedere al concorso nella spesa del personale del Ministero della giustizia e di quello della ragioneria centrale, nonché al rimborso delle spese d'ispezioni contabili riferibili all'esercizio 1925-26; per lire 248,599.35 con decreto ministeriale 29 ottobre 1926 per differenza saldo contributi di previdenza 1925; per lire 715,336.06 con decreto ministeriale 30 ottobre 1926 per provvedere al versamento delle ritenute sui pagamenti relative all'esercizio 1925-26; per lire 48,478 con decreto ministeriale 5 gennaio 1927 per quote di cessione dovute al Fondo di garanzia e relative all'esercizio 1926-27; per lire 138,800 con decreto ministeriale 19 aprile 1927 per concorso nella spesa del personale del Ministero della giustizia e ragioneria centrale a saldo residui esercizi precedenti e competenza esercizio 1926-27; per lire 1,011,108.41 con decreto ministeriale 28 maggio 1927 per contributi di previdenza suppletivi dovuti dal 1° maggio 1919 al 31 gennaio 1925.

(c) Somma prelevata: per lire 70,000 con decreto ministeriale 9 novembre 1926, assegnate con decreto del ministro delle finanze del 15 dicembre 1926, n. 19203 per lire 50,000 al capitolo 35 e per lire 20,000 al capitolo 36 del bilancio del Ministero della giustizia; per lire 500,000 con decreto ministeriale 7 dicembre 1926 assegnate con decreto del ministro delle finanze del 20 dicembre 1926, n. 100385 al capitolo 35 del bilancio del Ministero della giustizia; per lire 312,000 con decreto ministeriale 8 marzo 1927, assegnate con decreto del ministro delle finanze del 29 aprile 1927, n. 106886 al capitolo 35 del bilancio anzidetto e trasportate poi, con provvedimento 2 aprile 1927 del ministro della giustizia, dall'articolo 2 a) all'articolo 2 c) del bilancio degli archivi notarili.

Archivi notarili.

ENTRATA.

Segue TABELLA G.

| ARTICOLI DEL BILANCIO | | SOMME | |
|-----------------------|---|--------------|--------------------------|
| Num. | Denominazione | previste | riscosse |
| | <i>Riporto</i> | 3,525,000. » | 5,285,837. 53 |
| 5 | Entrate e recuperi diversi: | | |
| | <i>a)</i> Versamenti della Cassa di Previdenza al Fondo sopravvanzi | 400,000. » | » |
| | <i>b)</i> Ritenute in conto pensioni ad impiegati già governativi | 70. » | 3. 78 |
| | <i>c)</i> Recuperi di contributi di previdenza e di assicurazione obbligatoria già anticipati | 600,000. » | 214,958. 51 |
| | <i>d)</i> Recuperi di quote di stipendio cedute e prestito di guerra. | 30,000. » | 47,559. 50 |
| | <i>e)</i> Entrate e recuperi diversi | 30,000. » | 72,519. 25 |
| | Totale entrate ordinarie | 4,585,070. » | 5,620,878. 57 |
| | <i>Entrate straordinarie.</i> | | |
| 6 | Proventi straordinari: | | |
| | <i>a)</i> Ammende per contravvenzioni notarili | 500. » | 143.20 |
| | <i>b)</i> Onorari e quote di partecipazione residue, prescritti. | 40,000. » | 105,061. 79 |
| | <i>c)</i> Entrate straordinarie diverse | 10,000. » | 6,370. 44 |
| | Totale entrate straordinarie | 50,500. » | 111,575. 43 |
| | GESTIONI SPECIALI. | | |
| | <i>Partite che si compensano nelle spese.</i> | | |
| 7 | Riscossioni per conto dello Stato: | | |
| | <i>a)</i> Ritenute per l'opera di previdenza | » | ^(a) 13. 98 |
| | <i>b)</i> Ritenute per imposta di ricchezza mobile | 1,000,000. » | 584,456. 41 |
| | <i>c)</i> Imposta complementare sul reddito | 50,000. » | 42,810. 62 |
| | <i>d)</i> Ritenuta per fondo di garanzia | 15,000. » | 4,367. 09 |
| | <i>e)</i> Ritenuta per tasse di bollo | » | ^(b) 2,471. 39 |
| 8 | Riscossioni per conto di terzi : | | |
| | <i>a)</i> Onorari a notari cessati od ai loro eredi | 200,000. » | 376,757. 14 |
| | <i>b)</i> Quote di stipendio cedute, sequestrate o pignorate | 10,000. » | 13,703. » |
| 9 | Riscossioni diverse | 5,000. » | 2,162. 02 |
| | Totale gestioni speciali | 1,280,000. » | 1,026,741. 65 |

(a) Voce aggiunta per la necessaria distinzione della ritenuta per l'opera di previdenza dalle altre ritenute.

(b) Voce aggiunta in seguito alle nuove disposizioni sull'arrotondamento e sui pagamenti da effettuarsi al netto.

| ARTICOLI DEL BILANCIO | | SOMME | |
|--|--|----------------|----------------|
| Num. | Denominazione | previste | riscosse |
| RIASSUNTO DELL'ENTRATA. | | | |
| GESTIONE DEGLI ARCHIVI (<i>Entrate effettive</i>). | | | |
| Entrate ordinarie: | | | |
| 1-2 | Contributo dello Stato e prelevamenti dal Fondo dei sopravanzi | 9,770,159. 42 | 9,770.159. 42 |
| 3-4-5 | Altre entrate ordinarie | 4,585,070. » | 5,620,878. 57 |
| Entrate straordinarie: | | | |
| 6 | Proventi straordinari | 50,500. » | 111,575. 43 |
| Totale entrate degli Archivi . . . | | 14,405,729. 42 | 15,502,613. 42 |
| GESTIONI SPECIALI. | | | |
| 7-8-9 | Partite che si compensano nelle spese | 1,280,000. » | 1,026,741. 65 |
| Totale generale delle entrate . . . | | 15,685,729. 42 | 16,529,355. 07 |

Archivi notarili.

SPESA.

Segue TABELLA G.

| ARTICOLI DEL BILANCIO | | SOMME | |
|--------------------------------|--|-------------------|---------------|
| Num. | Denominazione | previste | pagate |
| PARTE SECONDA. — SPESA | | | |
| GESTIONE DEGLI ARCHIVI. | | | |
| <i>SPESE EFFETTIVE.</i> | | | |
| <i>Spese ordinarie.</i> | | | |
| 1 | Spese patrimoniali: | | |
| | a) Locali e mobili | (a) 972,000. » | 876,209. 65 |
| | b) Imposte e tasse | (b) 70,000. » | 32,061. 64 |
| | c) Oneri patrimoniali | 3,500. » | 3,145. 30 |
| 2 | Spese di amministrazione: | | |
| | a) Personale : | | |
| | Stipendi | (c) 4,050,000. » | 3,630,622. 57 |
| | Supplementi di servizio attivo | (d) 850,000. » | 738,902. 23 |
| | Pensioni | 700,000. » | 506,376. 96 |
| | b) Locali in affitto | (e) 680,000. » | 559,534. 91 |
| | c) Spese di ufficio | (f) 300,000. » | 273,225. 70 |
| 3 | Contributi di previdenza, concorsi e rimborsi allo Stato | (g) 1,651,637. 60 | 1,524,345. 36 |
| | <i>Da riportarsi . . .</i> | 9,277,137. 60 | 8,144,424. 32 |

(a) Compresse lire 500,000 assegnate con decreto ministeriale 7 dicembre 1926; dedotte lire 40,000 trasportate all'articolo 1-b) con provvedimento ministeriale 3 gennaio 1927; compresse inoltre lire 312,000 assegnate con decreto ministeriale 8 marzo 1927.

(b) Compresse lire 40,000 trasportate dall'articolo 1-a) con provvedimento ministeriale 3 gennaio 1927.

(c) Dedotte lire 550,000 trasportate alle voce supplementi di servizio attivo con provvedimento ministeriale 1° luglio 1926.

(d) Compresse lire 550,000 trasportate dalla voce stipendi con provvedimento ministeriale 1° luglio 1926.

(e) Compresse lire 130,000 trasportate dagli articoli 4-b) e 6-c) con provvedimento ministeriale 1° luglio 1926; e lire 50,000 trasportate dagli articoli 4-b) e 4-f) con provvedimento ministeriale 3 gennaio 1927.

(f) Compresse lire 60,000 trasportate dagli articoli 4-b) e 6-c) con provvedimento ministeriale 1° luglio 1926; lire 30,000 trasportate dallo articolo 6-d) con provvedimento ministeriale 3 gennaio 1927; e lire 10,000 trasportate dall'articolo 4-a) con provvedimento ministeriale 2 maggio 1927.

(g) Compresse lire 125,837.60 assegnate con decreto ministeriale 12 ottobre 1926; lire 138,800 assegnate con decreto ministeriale 19 aprile 1927; e lire 387,000 assegnate con decreto ministeriale 28 maggio 1927.

Segue TABELLA G.

| ARTICOLI DEL BILANCIO | | SOMME | |
|-----------------------|---|-------------------|---------------|
| Num. | Denominazione | previste | pagate |
| | <i>Riporto . . .</i> | 9,277,137. 60 | 8,144,424. 32 |
| 4 | Altre spese ordinarie: | | |
| | a) Quote di partecipazione residue a notari cessati o ai loro eredi | (a) 128,000. » | 19,751. 44 |
| | b) Indennità e spese per ritiro di atti dei notari cessati | (b) 30,000. » | 21,835. 23 |
| | c) Spese per l'Amministrazione centrale: | | |
| | Forniture di bollettari e di altri stampati | (c) 90,000. » | 73,701. » |
| | Ispezioni agli archivi | 10,000. » | 769. 60 |
| | Spese per la Commissione di disciplina e spese per la esecuzione della legge sul notariato. | (d) 40,000. » | 34,421. 30 |
| | d) Spese casuali | (e) 5,000. » | » |
| | e) Anticipazione di quote di stipendio cedute | (f) 55,000. » | 49,245. » |
| | f) Altre spese ordinarie | (g) 45,000. » | 25,029. 11 |
| 5 | Fondo per le spese impreviste | (h) 60,000. » | » |
| | Totale spese ordinarie . . . | 9,740,137. 60 | 8,369,177. » |
| | <i>Spese straordinarie.</i> | | |
| 6 | Spese per personale e diverse: | | |
| | a) Personale straordinario | (i) 380,000. » | 312,381. 39 |
| | b) Premi di operosità e di rendimento al personale meritevole | (j) 32,000. » | 21,805. 50 |
| | <i>Da riportarsi . . .</i> | 412,000. » | 334,187. 89 |

- (a) Assegnate lire 200,000 con decreto ministeriale 1° luglio 1926 e dedotte lire 72,000 trasportate agli articoli 2-c), 4-c), 6-b) con provvedimento ministeriale 2 maggio 1927.
- (b) Dedotte lire 30,000 trasportate all'articolo 2-c) con provvedimento ministeriale 1° luglio 1926 e dedotte lire 20,000 trasportate allo articolo 2-b) con provvedimento 3 gennaio 1927.
- (c) Compresse lire 40,000 trasportate dall'articolo 4-a), con provvedimento ministeriale 2 maggio 1927.
- (d) Compresse lire 10,000 trasportate dall'articolo 4-a), con provvedimento ministeriale 2 maggio 1927.
- (e) Dedotte lire 15,000 trasportate all'articolo 4-e) con provvedimento ministeriale 5 gennaio 1927.
- (f) Compresse lire 15,000 trasportate dall'articolo 4-d) con provvedimento ministeriale 5 gennaio 1927.
- (g) Dedotte lire 30,000 trasportate all'articolo 2-b) con provvedimento 3 gennaio 1927.
- (h) Dedotte lire 40,000 trasportate all'articolo 6-g) con provvedimento ministeriale 21 luglio 1926.
- (i) Di cui assegnate lire 180,000 con decreto ministeriale 1° luglio 1926; assegnate lire 100,000 con decreto ministeriale 18 settembre 1926 e lire 100,000 trasportate dall'articolo 6-e) con provvedimento ministeriale 3 gennaio 1927.
- (j) Dedotte lire 10,000 trasportate all'articolo 6-e), con provvedimento ministeriale 3 gennaio 1927; aumentate lire 12,000 trasportate dall'articolo 4-a), con provvedimento ministeriale 2 maggio 1927.

Segue TABELLA G.

| ARTICOLI DEL BILANCIO | | SOMME | |
|---|---|------------------|---------------|
| Num. | Denominazione | previste | pagate |
| | <i>Riporto . . .</i> | 412,000. » | 334,187. 89 |
| <i>Segue</i> | | | |
| 6 | c) Indennità temporanea mensile | (a) 1,040,000. » | 836,367. 14 |
| | d) Supplenze, missioni e tramutamenti | (b) 60,000. » | 45,639. 77 |
| | e) Sussidi | (c) 25,000. » | 23,208. » |
| | f) Quote di ammenda spettanti alla Cassa di previdenza | 250. » | 25. » |
| | g) Spese straordinarie diverse | (d) 100,000. » | 84,727. 65 |
| | Totale spese straordinarie . . . | 1,637,250 » | 1,324,155. 42 |
| GESTIONI SPECIALI. | | | |
| <i>Partite che si compensano nelle entrate.</i> | | | |
| Pagamenti a favore dello Stato: | | | |
| 7 | a) della ritenuta per l'opera della previdenza | » | (e) 52. 80 |
| | b) della imposta di ricchezza mobile | 1,000,000. » | 692,339. 95 |
| | c) della imposta complementare sul reddito | 50,000. » | 17,956. 51 |
| | d) delle ritenute per il fondo di garanzia | 15,000. » | 4,986. 80 |
| 8 | Pagamenti a favore dei terzi: | | |
| | a) per onorari a notari cessati o ai loro eredi | 200,000. » | 172,426. » |
| | b) per quote di stipendio cedute, sequestrate o pignorate | 10,000. » | 13,703. » |
| 9 | Pagamenti diversi | 5,000. » | 2,623. » |
| | Totale gestioni speciali . . . | 1,280,000. » | 904,088. 06 |

- (a) Dedotte lire 160,000 trasportate agli articoli 2-b) e 2-c), con provvedimento ministeriale 1° luglio 1926; e dedotte lire 100,000 trasportate all'articolo 6-a) con provvedimento ministeriale 3 gennaio 1927.
- (b) Dedotte lire 30,000 trasportate all'articolo 2-c) con provvedimento ministeriale 3 gennaio 1927.
- (c) Comprese lire 10,000 trasportate dall'articolo 6-b) con provvedimento ministeriale 3 gennaio 1927.
- (d) Comprese lire 40,000 trasportate dall'articolo 5 con provvedimento ministeriale 21 luglio 1926.
- (e) Voce aggiunta per la necessaria distinzione della ritenuta per l'opera di previdenza, dalle altre ritenute.

Segue TABELLA G.

| ARTICOLI DEL BILANCIO | | SOMME | |
|--|---|-----------------|-----------------|
| Num. | Denominazione | previste | pagate |
| RIASSUNTO DELLA SPESA. | | | |
| GESTIONE DEGLI ARCHIVI (Spese effettive). | | | |
| 1-5 | Spese ordinarie | 9,740,137. 60 | 8,369,177. » |
| 6 | Spese straordinarie | 1,637,250. » | 1,324,155. 42 |
| | Totale spese degli Archivi | 11,377,387. 60 | 9,693,332. 42 |
| GESTIONI SPECIALI. | | | |
| 7-8-9 | Partite che si compensano nell'entrata | 1,280,000. » | 904,088. 06 |
| | Totale generale delle spese | 12,657,387. 60 | 10,597,420. 48 |
| RIEPILOGO | | | |
| 1-9 | Entrate | 15,685,729. 42 | 16,529,355. 07 |
| 1-9 | Spese | 12,657,387. 60 | 10,597,420. 48 |
| | Avanzo previsto e accertato | + 3,028,341. 82 | + 5,931,934. 59 |
| | Ammontare dei prelevamenti dal fondo sopravanzi | » | - 4,770,159. 42 |
| | Avanzo di effettivo esercizio | » | 1,161,775. 17 |

Roma, addì 8 novembre 1927 - Anno VI.

 IL MINISTRO
 ROCCO.

USA.

e

77. »

55.42

32.42

88.06

20.48

55.07

20.48

34.59

39.42

5.17