

REN

AM

PRESEN

ATTI PARLAMENTARI
LEGISLATURA XXVII - SESSIONE 1924-27

CAMERA DEI DEPUTATI N. 1810

00545

MINISTERO delle FINANZE
Ragioneria Gen. dello Stato
BIBLIOTECA

877

SPESA.

Residui
passivi
1 30 giugno
1927

q
 $= g + m$

RENDICONTO GENERALE

DELLA

AMMINISTRAZIONE DELLO STATO

per l'esercizio finanziario 1926-27

PRESENTATO ALLA PRESIDENZA DAL MINISTRO DELLE FINANZE
(VOLPI)

il 27 dicembre 1927 - Anno VI

PARTE I.

CONTO CONSUNTIVO DEL BILANCIO



VOLUME SECONDO

Affari Esteri - Colonie - Istruzione Pubblica - Interno - Lavori Pubblici
Comunicazioni - Guerra - Marina - Aeronautica - Economia Nazionale



TIPOGRAFIA DELLA CAMERA DEI DEPUTATI
ROMA

147,381.21

9,323.58

2,517.50

9,231.01

20,437.30

34,967. >

1,244,171.70

>

>

1,468,029.30

creto mini-
gosto 1926,

00575

STAMPATO IN ITALIA
DIREZIONE GENERALE
MINISTERO DEL RE
1870

LEGGI E STATUTI
LEGISLATURA XXVII - SESSIONE 1924-25

CAMERA DEI DEPUTATI

RENDICONTO GENERALE

AMMINISTRAZIONE DELLO STATO

per l'esercizio finanziario 1924-25

PRESENTATO ALLA CAMERA DEI DEPUTATI DAL MINISTRO DELLE FINANZE

(1925)

In 15 fascicoli - Anno VI

PARTI I

CONTO CONSUNTIVO DEL BILANCIO



VOLUME SECONDO

Ministero delle Finanze - Direzione Generale - Ufficio di Roma - Via Nazionale 100 - Roma

STAMPATO IN ITALIA

1925

SPESA.

CONTO CONSUNTIVO

per l'esercizio finanziario

dal 1° luglio 1926 al 30 giugno 1927

Spesa del Ministero degli affari esteri.

Residui
passivi
al 30 giugno
1927

q
 $= g + m$

147,381.21

9,323.58

2,517.50

9,231.01

20,437.30

34,967. >

1,244,171.70

>

>

1,468,029.30

creto mini-
gosto 1926,

Capitoli			Conto della competenza per			Somme	accertate	TOTALE — Colonne f + g h = p + q - n
Numero			Denominazione d	previste e = h ± i	pagate f = p - l			
del 1925-26 a	del 1926-27 b	del 1927-28 c				Rapporti fra le colonne		
TITOLO I. — SPESA ORDINARIA								
CATEGORIA I. — SPESE EFFETTIVE.								
SPESE GENERALI.								
1	1	1	Ministero — Personale di ruolo — Stipendi e supplementi di servizio attivo — (Spese fisse)	(a) 1,000,000. »	794,704. »	147,381. 21	942,085. 5	
2	2	2	Indennità a funzionari diplomatici e consolari preposti alla direzione di uffici al Ministero	125,000. »	98,498. 28	9,323. 58	107,821. 8	
3	3	3	Acquisto di decorazioni	100,000. »	97,424. 50	2,517. 50	99,942.	
4	4	4	Officina tipografica riservata	(b) 410,000. »	402,932. 90	7,067. 10	410,000.	
5	5	5	Ministero — Biblioteca ed abbonamento a giornali	50,000. »	42,046. 60	7,899. 94	49,946. 5	
6	6	6	Manutenzione e servizio degli stabili ad uso degli uffici dell'Amministrazione centrale	(c) 310,000. »	290,618. 39	12,186. 45	302,804. 8	
7	7	7	Spese per la corrispondenza postale e telegrafica diretta all'estero (pesa d'ordine)	(d) 6,685,000. »	5,423,909. 15	1,244,171. 70	6,668,080. 8	
8	8	8	Spese segrete	(e) 1,470,000. »	1,468,300. »	»	1,468,300.	
9	9	9	Residui passivi eliminati, a senso dell'articolo 36 del Regio decreto 18 vembre 1923, n. 2440, sulla contabilità generale e reclamati dai credi- tori (Spesa obbligatoria)	»	»	»	»	
Da riportare . .				10,150,000. »	8,618,433. 82	1,430,547. 44	10,048,981. 8	

(a) Dedotte lire 700,000 con Regio decreto 14 aprile 1927, n. 577.

(b) Compresse lire 150,000 inserite con Regio decreto 17 marzo 1927, n. 351.

(c) Compresse lire 60,000 inserite con Regio decreto 17 marzo 1927, n. 351.

(d) Compresse

steriali

(e) Compresse

n. 149

DEGLI

AFFARI ESTERI.

Competenza per l'esercizio 1926-27	Conto dei residui degli esercizi precedenti								
	Economie o maggiori spese		Al 1° luglio 1926 Colonna q del conto consuntivo 1925-26	Pagati	Rimasti da pagare	TOTALE — Colonne l + m	Economie o eccedenze per assegnazioni speciali	Pagamenti complessivi (competenza e residui)	Residui passivi al 30 giugno 1927
	h = p + q - n	i = h - e	k = n = o	l = p - f	m = q - g	n = p + q - h	o = n - k	p = f + t	q = g + m
X			X	X					
147,381. 21	942,085. 21 —	57,914. 79	239,397. 85	239,397. 85	»	239,397. 85	»	1,034,101. 85	147,381. 21
9,323. 58	107,821. 86 —	17,178. 14	600. »	600. »	»	600. »	»	99,098. 28	9,323. 58
2,517. 50	99,942. » —	58. »	12,657. »	12,650. »	»	12,650. »	7. »	110,074. 50	2,517. 50
7,067. 10	410,000. » —	»	148,223. 51	130,527. 14	2,163. 91	132,691. 05	15,532. 46	533,460. 04	9,231. 01
7,899. 94	49,946. 54 —	53. 46	21,851. 66	9,190. 30	12,537. 36	21,727. 66	124. »	51,236. 90	20,437. 30
12,186. 43	302,804. 84 —	7,195. 16	194,936. 25	172,155. 70	22,780. 55	194,936. 25	»	462,774. 09	34,967. »
1,244,171. 70	6,668,080. 85 —	16,919. 15	788,042. 85	788,042. 85	»	788,042. 85	»	6,211,952. »	1,244,171. 70
»	1,468,300. » —	1,700. »	»	»	»	»	»	1,468,300. »	»
»	» —	»	»	»	»	»	»	»	»
1,430,547. 40	10,048,981. 30 —	101,018. 70	1,405,709. 12	1,352,563. 84	37,481. 82	1,390,045. 66	15,663. 46	9,970,997. 66	1,468,029. 30

(d) Compresse lire 2,185,000 iscritte mediante prelevamento dal Fondo di riserva per le spese obbligatorie e d'ordine con decreto ministeriale 14 aprile 1927, n. 105,816 (L. 2,000,000) e 9 maggio 1927, n. 107,259 (L. 185,000).

(e) Compresse lire 270,000 di cui lire 100,000 prelevate dal Fondo di riserva per le spese impreviste, con Regio decreto 16 agosto 1926, n. 1495, e lire 170,000 iscritte con Regio decreto 14 aprile 1927, n. 577.

Capitoli			Conto della competenza per				
Numero			Somme				
del 1925-26	del 1926-27	del 1927-28	previste	accertate			
a	b	c		pagate	rimaste da pagare		
Denominazione			e	f	g		
d			= h ± i	= p - l	= q - m		
			Rapporti fra le colonne				
			<i>Esporto . . .</i>	10,150,000. »	8,618,433. 82	1,430,547. 48	TOTALE - Colonne f + g
10	10	10	Premi di operosità e di rendimento agli impiegati ed agenti dell'Amministrazione (art. 63 Regio decreto 30 settembre 1922, n. 1290)	(a) 942,600. »	779,475. 30	163,124. 70	h = p + q - n
	01						10,048,981. 30
11	11	11	Premi di operosità per il servizio di cifra della corrispondenza telegrafica e per il servizio telegrafico (art. 63 Regio decreto 30 settembre 1922, n. 1290)	(b) 120,000. »	118,085. »	1,641. 79	942,600. »
	01						119,726. 79
12	12	12	Sussidi ad impiegati ed al personale subalterno in attività di servizio	(c) 24,000. »	24,000. »	»	24,000. »
	09						
13	13	13	Sussidi ad impiegati invalidi già appartenenti all'amministrazione degli affari esteri e loro famiglie.	(d) 50,000. »	35,988. 30	13,952. 75	49,941. 05
	09						
14	14	14	Spese casuali	(e) 90,000. »	72,430. 05	16,771. 80	89,201. 85
	03						
15	15	15	Assegni e indennità di missione per gli addetti ai gabinetti	59,000. »	48,491. »	2,933. 35	51,424. 35
	01						
				11,435,600. »	9,696,903. 47	1,628,971. 87	11,325,875. 34
			DEBITO VITALIZIO.				
16	16	16	Pensioni ordinarie (<i>Spese fisse</i>)	(f) 2,220,000. »	1,691,682. 01	483,170. 42	2,174,852. 43
	02						
17	17	17	Indennità per una sola volta, invece di pensioni, ai termini degli articoli 3, 4 e 10 del Regio decreto 23 ottobre 1919, n. 1970, sulle pensioni civili, modificati dall'articolo 11 del Regio decreto 21 novembre 1923, n. 2480, ed altri assegni congeneri legalmente dovuti (<i>Spesa obbligatoria</i>)	10,000. »	747. 50	5,565. »	6,312. 50
	02						
				2,230,000. »	1,692,429. 51	488,735. 42	2,181,164. 93

(a) Compresse lire 180,600 iscritte con Regi decreti 16 agosto 1926, n. 1502 (lire 85,600), 7 ottobre 1926, n. 1708 (lire 25,000), 14 novembre 1926, n. 1998 (lire 30,000) e 16 giugno 1927, n. 972 (lire 40,000), e lire 630,000 iscritte con decreti ministeriali 10 dicembre 1926, n. 19263 (lire 275,000), 15 dicembre 1926, n. 19393 (lire 85,600) e 14 giugno 1927, n. 109,672 (lire 320,000).
(b) Compresse lire 10,000 iscritte con Regio decreto 16 giugno 1927, n. 972 e lire 10,000, iscritte con decreti ministeriali 10 dicembre 1926, n. 19263 (lire 5000) e 14 giugno 1927, n. 109,672 (lire 5000).

(c) Compresse lire
(d) Compresse lire
(e) Compresse lire
(f) Compresse lire
(g) Dedotte lire

affari esteri.

o degli

tenza per

e

accertate

rimaste
da pagareg
= q - m

1,430,547. 48

163,124. 70

1,641. 79

»

13,952. 75

16,771. 80

2,933. 35

1,628,971. 87

483,170. 42

5,565. »

488,735. 42

), 14 no-
ali 10 di-
)
0 dicem-

L'esercizio 1926-27	Conto dei residui degli esercizi precedenti						Pagamenti complessivi (competenza e residui)	Residui passivi al 30 giugno 1927
	Economie o maggiori spese	Al 1° luglio 1926 — Colonna q del conto consuntivo 1925-26	Pagati	Rimasti da pagare	TOTALE — Colonne l + m	Economie o eccedenze per assegnazioni speciali		
TOTALE — Colonne f + g	o	Colonna q	Pagati	Rimasti	TOTALE	Economie	Pagamenti	Residui
h = p + q - n	i = h - e	k = n ± o	l = p - f	m = q - g	n = p + q - h	o = n - k	p = f + l	q = g + m
10,048,981. 30 —	101,018. 70	1,405,709. 12	1,352,563. 84	37,481. 82	1,390,045. 66 —	15,663. 46	9,970,997. 66	1,468,029. 30
942,600. »	»	139,583. 95	138,852. 85	»	138,852. 85 —	731. 10	918,328. 15	163,124. 70
119,726. 79 —	273. 21	13,686. 65	13,686. 65	»	13,686. 65	»	131,771. 65	1,641. 79
24,000. »	»	»	»	»	»	»	24,000. »	»
49,941. 05 —	58. 95	15,551. 10	12,621. »	2,076. 10	14,697. 10 —	854. »	48,609. 30	16,028. 85
89,201. 85 —	798. 15	56,678. 21	48,908. 66	6,912. 72	55,821. 38 —	856. 83	121,338. 71	23,684. 52
51,424. 35 —	7,575. 65	»	»	»	»	»	48,491. »	2,933. 35
11,325,875. 34 —	109,724. 66	1,631,209. 03	1,566,633. »	46,470. 64	1,613,103. 64 —	18,105. 39	11,263,536. 47	1,675,442. 51
2,174,852. 43 —	45,147. 57	1,060,500. 01	363,928. 20	56,571. 81	420,500. 01 —	^(g) 640,000. »	2,055,610. 21	539,742. 23
6,312. 50 —	3,687. 50	15,335. 99	15,335. 99	»	15,335. 99	»	16,083. 49	5,565. »
2,181,164. 93 —	48,835. 07	1,075,836. »	379,264. 19	56,571. 81	435,836. » —	610,000. »	2,071,093. 70	545,307. 23

- (e) Compresse lire 13,000 iscritte con Regi decreti 7 ottobre 1926, n. 1708 (lire 7000) e 12 maggio 1927, n. 693 (lire 6000).
 (d) Compresse lire 20,000 iscritte con Regio decreto 6 gennaio 1927, n. 40.
 (e) Compresse lire 20,000 iscritte con Regio decreto 12 maggio 1927, n. 693.
 (f) Compresse lire 420,000 iscritte con Regio decreto 16 giugno 1927, n. 975.
 (g) Dedotte lire 640,000 con Regio decreto 10 febbraio 1927, n. 146.

Capitoli				Conto della competenza per			l'esercizio
Numero			Denominazione	Somme			
del 1925-26	del 1926-27	del 1927-28		previste	accertate		
					pagate	rimaste da pagare	
a	b	c	d	e = h ± i	f = p - l	g = q - m	TOTALE - Colorne f + h = p + q -
SPESE DI RAPPRESENTANZA ALL'ESTERO.				X	X	X	
18	18	18	Stipendi e supplementi di servizio attivo al personale delle legazioni, dei consolati e degli interpreti (<i>Spese fisse</i>)	(a) 8,900,000. >	6,763,614. 62	1,563,044. 77	8,326,65
19	19	19	Stipendi e indennità varie a funzionari civili e militari ed assimilati a disposizione del Ministero degli affari esteri per i servizi diplomatico e consolare	(c) 600,000. >	440,532. 74	159,467. 26	600,00
20	20	20	Assegni ed indennità straordinarie di rappresentanza al personale di ruolo all'estero, agli addetti militari, navali ed aeronautici (<i>Spese fisse</i>)	(d) 17,300,000. >	12,783,340. 45	4,516,659. 55	17,300,00
21	21	21	Indennità di trasferimento e di primo stabilimento, viaggi di destinazione e di traslocazione, rimborso delle maggiori spese di viaggio sostenute in confronto alla tabella di cui alla legge 28 gennaio 1866, n. 2804, agli agenti diplomatici e consolari, ed agli addetti militari, navali ed aeronautici	(f) 2,000,000. >	1,898,083. 84	101,464. >	1,999,5
22	22	22	Viaggi in corriere e trasporti di pieghi e casse per l'estero	(g) 1,100,000. >	1,075,846. 41	24,153. 59	1,100,00
23	23	23	Missioni politiche e commerciali; incarichi speciali; contributi ad istituzioni, commissioni ed uffici di carattere internazionale	(h) 2,850,000. >	1,740,312. 73	1,109,687. 27	2,850,00
24	24	24	Spese per la Commissione internazionale per gli studi talassografici del Mediterraneo, e per la partecipazione dell'Italia all'Unione oceanografica internazionale	(i) 200,000. >	200,000. >	>	200,00
24	25	25	Contributi per missioni politiche, scientifiche e religiose in Levante	390,000. >	390,000. >	>	390,00
25	26	26	Fitto di palazzi all'estero e di locali ad uso di sede delle Regie Missioni militari, navali ed aeronautiche - Indennità temporanee d'alloggio per i periodi nei quali le Regie rappresentanze restano prive di sedi demaniali o affittate	1,300,000. >	523,354. 78	770,384. 68	1,298,7
26	27	27	Manutenzione e miglioramento degli immobili di proprietà dello Stato all'estero	(l) 2,230,000. >	452,363. 28	1,777,636. 72	2,230,00
				36,870,000. >	26,272,448. 85	10,022,497. 84	36,294,5

(a) Compresse lire 700,000 iscritte con Regio decreto 14 aprile 1927, n. 577.

(b) Dedotte lire 20,000 con Regio decreto 10 febbraio 1927, n. 146.

(c) Compresse lire 100,000 iscritte con Regio decreto 9 dicembre 1926, n. 2104.

(d) Compresse lire 300,000 prelevate dal Fondo di riserva per le spese impreviste con Regio decreto 7 ottobre 1926, n. 1711.

(e) Dedotte lire 600,000 con Regio decreto 16 giugno 1927, n. 972.

(f) Compresse lire 900,000 iscritte con Regi decreti 10 febbraio 1927, n. 146 (lire 400,000), 17 marzo 1927, n. 351 (lire 400,000) e 16 giugno 1927, n. 972 (lire 100,000).

(g) Comp

(h) Com

li

(i) Comp

(l) Comp

in

ro degli

affari esteri.

SPESA.

Competenza per l'esercizio 1926-27	Conto dei residui degli esercizi precedenti								
	l'esercizio 1926-27		Conto dei residui degli esercizi precedenti				Pagamenti	Residui	
	Economie o maggiori spese	A 1° luglio 1926 — Colonna q del conto consuntivo 1925-26	Pagati	Rimasti da pagare	TOTALE — Colonne l + m	Economie o eccedenze per assegnazioni speciali	complessivi (competenza e residui)	passivi al 30 giugno 1927	
									TOTALE — Colonne f + g
g = q - m	h = p + q - n	k = n ± o	l = p - f	m = q - g	n = p + q - h	o = n - k	p = l + i	q = g + m	
X			X	X					
1,563,044. 77	8,326,659. 39 —	573,340. 61	1,724,433. 20	1,523,431. 25	179,208. 40	1,702,639. 65 —	(b) 21,793. 55	8,287,045. 87	1,742,253. 17
159,467. 26	600,000. >	>	178,195. 68	143,677. 91	28,402. 46	172,080. 37 —	6,115. 31	584,210. 65	187,869. 72
4,516,659. 55	17,300,000. >	>	6,592,498. 07	2,094,081. 54	2,998,416. 53	5,992,498. 07 —	(e) 600,000. >	15,777,421. 99	7,515,076. 08
101,464. >	1,999,547. 84 —	452. 16	57,691. 48	56,101. 65	1,589. 83	57,691. 48	>	1,954,185. 49	103,053. 83
24,153. 59	1,100,000. >	>	202,540. 36	152,750. 80	49,789. 56	202,540. 36	>	1,228,597. 21	73,943. 15
1,109,687. 27	2,850,000. >	>	325,541. 38	126,153. 40	188,628. 48	314,781. 88 —	10,759. 50	1,866,466. 13	1,298,315. 75
>	200,000. >	>	>	>	>	>	>	200,000. >	>
>	390,000. >	>	>	>	>	>	>	390,000. >	>
770,384. 68	1,298,739. 46 —	1,260. 54	860,449. 06	195,277. 30	665,171. 76	860,449. 06	>	723,632. 08	1,435,556. 44
1,777,636. 72	2,230,000. >	>	1,891,091. 63	524,613. 58	1,366,478. 05	1,891,091. 63	>	976,976. 86	3,144,114. 77
10,022,497. 84	36,294,946. 69 —	575,053. 31	11,832,440. 86	5,716,087. 43	5,477,685. 07	11,193,772. 50 —	638,668. 36	31,988,536. 28	15,500,182. 91

(g) Comprese lire 300,000 iscritte con Regio decreto 17 marzo 1927, n. 351.

(h) Comprese lire 1,500,000 iscritte con Regi decreti 17 marzo 1927, n. 351 (lire 1,300,000) e 14 aprile 1927, n. 577 (lire 200,000) e lire 150,000 prelevate dal Fondo di riserva per le spese impreviste con Regio decreto 13 febbraio 1927, n. 140.

(i) Comprese lire 100,000 iscritte con Regio decreto 16 agosto 1926, n. 1502.

(l) Comprese lire 230,000 prelevate dal Fondo di riserva per le spese impreviste con Regio decreto 6 gennaio 1927, n. 20 e lire 1,200,000 iscritte con Regio decreto 17 marzo 1927, n. 351.

11.

000) e 16 giu-

Capitoli				Conto della competenza per			TOTALE	
Numero			Denominazione	previste	Somme accertate		Colonne f + g h = p + q - n	
del 1925-26	del 1926-27	del 1927-28			pagate	rimaste da pagare		
a	b	c	d	e = h ± i	f = p - l	g = q - m		
			SPESE DIVERSE.					
	27	28	28	X	X	X		
		01	Spese per dragomanni, guardie ed altri impiegati locali all'estero, retribuzioni, paghe e compensi al personale di custodia degli immobili di proprietà dello Stato all'estero	(a) 1,700,000. »	1,683,217. 69	16,782. 31	1,700,000. »	
		03	29	(c) 1,950,000. »	1,682,574. 89	267,425. 11	1,950,000. »	
		55	30	(d) 1,980,000. »	1,323,773. 09	656,226. 91	1,980,000. »	
		03	31	(e) 238,000. »	134,499. 84	100,000. »	234,499. 84	
		03	32	(f) 1,670,000. »	1,266,550. 65	403,449. 35	1,670,000. »	
		86	33	»	9,004. 55	»	9,004. 55	
		56	33	(g) 3,000,000. »	2,999,999. 97	»	2,999,999. 97	
				10,551,400. »	9,099,620. 68	1,443,883. 68	10,543,504. 36	
			SPESE PER LE SCUOLE ITALIANE ALL'ESTERO.					
		01	34	(h) 6,962,200. »	3,743,100. 73	3,200,123. 89	6,943,224. 65	
		61	35	381,000. »	215,518. 75	128,817. 10	344,335. 85	
				7,343,200. »	3,958,619. 48	3,328,940. 99	7,287,560. 49	

(a) Compresse lire 100,000 iscritte con Regio decreto 14 aprile 1927, n. 577.

(b) Lire 600,000 iscritte con Regio decreto 16 giugno 1927, n. 972.

(c) Compresse lire 650,000 iscritte con Regi decreti 14 aprile 1927, n. 577 (lire 400,000) e 16 giugno 1927, n. 972 (lire 250,000).

(d) Compresse lire 380,000 iscritte con Regi decreti 6 gennaio 1927, n. 40 (lire 50,000), 17 marzo 1927, n. 351 (lire 270,000), 14 aprile 1927, n. 577 (lire 60,000), lire 500,000 prelevate dal Fondo di riserva per le spese impreviste con Regi decreti 4 novembre 1926, n. 1920 (lire 45,000), 9 dicembre 1926, n. 2100 (lire 150,000), 6 gennaio 1927, n. 20 (lire 250,000) e 16 giugno 1927, n. 972 (lire 55,000).

(e) Dedotte lire

(f) Compresse lire 250,000

(g) Dedotte lire

(h) Dedotte lire

SPESA.

degli

affari esteri.

anza per

accertate

naste
pagareg
- m

16,782.31

37,425.44

66,226.91

00,000. »

3,449.35

»

»

3,883.68

0,123.89

8,817.10

3,940.99

aprile
1926,
2 (lire

l'esercizio 1926-27	Conto dei residui degli esercizi precedenti						Pagamenti complessivi (competenza e residui)	Residui passivi al 30 giugno 1927
	Economie o maggiore spese	Al 1° luglio 1926 — Colonna q del conto consuntivo 1925-26	Pagati	Rimasti da pagare	TOTALE — Colonne l + m	Economie o eccedenze per assegnazioni speciali		
TOTALE — Colonne f + g	o	Colonna q	Pagati	Rimasti	TOTALE	Economie	Pagamenti	Residui
h = p + q - n	i = h - e	k = n ± o	l = p - j	m = q - g	n = p + q - h	o = n - k	p = f + l	q = g + m
		X	X					
1,700,000. »	»	1,125. 92	21,475. 07	579,650. 85	601,125. 92 +	(b) 600,000. »	1,704,692. 76	596,433. 16
1,950,000. »	»	292,670. 16	292,554. 97	»	292,554. 97 -	115. 19	1,975,129. 86	267,425. 11
1,980,000. »	»	815,481. 20	636,215. 24	179,265. 96	815,481. 20	»	1,959,988. 33	835,492. 87
234,499. 84 -	3,500. 16	211,960. 85	18,388. 65	190,493. 64	208,882. 29 -	3,078. 56	152,888. 49	290,493. 64
1,670,000. »	»	171,637. 81	169,119. 18	2,518. 63	171,637. 81	»	1,435,669. 83	405,967. 98
9,004. 55 -	4,395. 45	»	»	»	»	»	9,004. 55	»
2,999,999. 97 -	0. 03	»	»	»	»	»	2,999,999. 97	»
10,543,504. 36 -	7,895. 64	1,492,875. 94	1,137,753. 11	951,929. 08	2,089,682. 19 +	596,806. 25	10,237,373. 79	2,395,812. 76
6,943,224. 62 -	18,975. 38	8,343,719. 22	4,509,045. 88	3,834,673. 34	8,343,719. 22	»	8,252,146. 61	7,034,797. 23
344,335. 85 -	36,664. 15	553,351. 35	75,662. 10	477,689. 25	553,351. 35	»	291,180. 85	606,506. 35
7,287,560. 47 -	55,639. 53	8,897,070. 57	4,584,707. 98	4,312,362. 59	8,897,070. 57	»	8,543,327. 46	7,641,303. 58

(e) Dedotte lire 32,000 con Regio decreto 7 ottobre 1926, n. 1708.

(f) Compresse lire 120,000 prelevate dal Fondo di riserva per le spese impreviste con Regio decreto 14 novembre 1926, n. 1939 e lire 250,000 iscritte con Regio decreto 16 giugno 1927, n. 972.

(g) Dedotte lire 860,000 con decreto ministeriale 24 luglio 1926, n. 11041.

(h) Dedotte lire 237,800 con Regio decreto 6 gennaio 1927, n. 40.

Capitoli			Conto della competenza per				
Numero			Denominazione	Somme			
del 1925-26	del 1926-27	del 1927-28		previste	pagate	accertate	
a	b	c	d	e	f	g	
				= h ± i	= p - l	= q - m	
			Riporto	7,343,200. »	3,958,619. 48	3,328,940. 99	TOTALE — Colonne f + g h = p + q -
36	37	36	Scuole sussidiate	(a) 2,587,800. »	1,322,949. »	1,264,811. »	7,287,560. 2,587,760.
	09						
37	38	37	Acquisto di libri, materiali per le scuole italiane all'estero, oggetti e libri per le premiazioni e medicinali per gli ambulatori medici e spese di spedizione	(b) 2,270,000. »	1,741,165. 52	528,834. 48	2,270,000.
	03						
38	39	38	Spese generali per le scuole italiane all'estero	(c) 845,000. »	486,934. 71	358,065. 29	845,000.
	03						
39	40	39	Sussidi al personale delle scuole all'estero	(d) 51,000. »	835. 25	50,164. 65	51,000.
	09						
40	41	39	Sussidi al personale già appartenente alle scuole all'estero e rispettive famiglie	(e) 10,000. »	4,318. 95	5,681. 05	10,000.
	09						
41	42	38	Spese casuali per le scuole italiane all'estero	(e) 5,000. »	20. »	4,980. »	5,000.
	03						
42	43	40	Istituti di istruzione e di educazione professionale nel Regno od aventi carattere internazionale	150,000. »	129,998. »	20,002. »	150,000.
	03						
43	44	»	Rimborso al Tesoro della spesa di cambio dei pagamenti in oro disposti sulle tesorerie del Regno;aggio, sconto e commissione inerenti alla rimessa di fondi all'estero per il servizio delle scuole all'estero (<i>Spesa obbligatoria</i>)	13,400 »	13,033. 99	»	13,033.
86	15						
				13,275,400. »	7,657,875. »	5,561,479. 46	13,219,350.

(a) Compresa lire 500,000 prelevate dal *Fondo di riserva per le spese impreviste* con Regio decreto 9 dicembre 1926, n. 2100, lire 237,800 iscritte con Regio decreto 6 gennaio 1927, n. 40 e lire 50,000 iscritte con decreto ministeriale 10 maggio 1927, n. 107204.

(b) Compresa lire 500,000 iscritte con decreto ministeriale 10 maggio 1927, n. 107204 e dedotte lire 30,000, con Regio decreto 14 novembre 1926, n. 1998.

(c) Compr
192

(d) Compr

(e) Dedott

SPESA.

affari esteri.

o degli

enza per

accertate

rimaste
a pagareg
= q - m

3,328,940. 99

,264,811. >

528,834. 48

358,065. 29

50,164. 65

5,631. 05

4,980. >

20,002. >

>

,561,479. 46

re 237,800
107204.

to 14 no.

l'esercizio 1926-27	Conto dei residui degli esercizi precedenti						Economie o eccedenze per assegnazioni speciali	Pagamenti complessivi (competenza e residui)	Residui passivi al 30 giugno 1927
	Economie	Al 1° luglio 1926	Pagati	Rimasti	TOTALE				
	o maggiori spese	Colonna q del conto consuntivo 1926-28		da pagare	— Colonne 1 + m				
TOTALE — Colonne f + g	i = h - e	k = n ± o	l = p - f	m = q - g	n = p + q - h	o = n - k	p = f + l	q = g + m	
7,287,560. 47 —	55,639. 53	8,897,070. 57	4,584,707. 98	4,312,362. 59	8,897,070. 57	>	8,543,327. 46	7,641,303. 58	
2,587,760. > —	40. >	2,863,147. 39	1,972,867. 26	890,280. 13	2,863,147. 39	>	3,295,816. 26	2,155,091. 13	
2,270,000. >	>	739,843. 97	697,711. 07	42,132. 90	739,813. 97	>	2,438,876. 59	570,967. 38	
845,000. >	>	1,294,327. 04	516,511. 81	747,815. 23	1,294,327. 04	>	1,033,446. 52	1,105,880. 52	
51,000. >	>	6,999. 90	1,994. >	5,005. 90	6,999. 90	>	2,829. 35	55,170. 55	
40,000. >	>	9,900. >	9,500. >	400. >	9,900. >	>	13,818. 45	6,081. 05	
5,000. >	>	67,360. 18	32,496. >	34,864. 18	67,360. 18	>	32,516. >	39,844. 18	
150,000. >	>	102,286. 55	27,855. 05	74,431. 50	102,286. 55	>	157,853. 05	94,433. 50	
13,033. 99 —	366. 01	13,400. >	13,400. >	>	13,400. >	>	26,433. 99	>	
13,219,354. 46 —	56,045. 54	13,994,335. 60	7,887,043. 17	6,107,292. 43	13,994,335. 60	>	15,544,918. 17	11,668,771. 89	

- (c) Comprese lire 95,000 iscritte con Regio decreto 6 gennaio 1927, n. 40 e lire 150,000 iscritte con decreto ministeriale 10 maggio 1927, n. 107204.
- (d) Comprese lire 41,000 iscritte con Regio decreto 16 giugno 1927, n. 972.
- (e) Dedotte lire 95,000 con Regio decreto 6 gennaio 1927 n. 40.

Capitoli			Conto della competenza per l'esercizio 1926-27			TOTALE	
Numero			Denominazione	Somme			Colonne f + g = p + q - n
del 1925-26	del 1926-27	del 1927-28		previste	pagate	accertate rimaste da pagare	
a	b	c	Rapporti tra le colonne e = h ± i	f = p - l	g = q - m	n = p + q - n	
TITOLO II. — SPESA STRAORDINARIA							
CATEGORIA I. — SPESE EFFETTIVE.							
SPESE DIVERSE.							
44	45	41	Spese per l'acquisto e la costruzione di edifici occorrenti alle Regie scuole all'estero.	»	»	»	
61	21						
45	46	57	Spese per l'acquisto o la costruzione e l'arredamento di edifici ad uso di sede di Regie rappresentanze diplomatiche all'estero (Regio decreto 2 dicembre 1923, n. 2929)	10,000,000. »	2,521,151. 91	7,478,848. 09	
90	21					10,000,000.	
»	46	79	Assegnazione straordinaria per provvedere al completamento dello stabile da adibirsi a sede della Legazione in Belgrado (Regio decreto 24 maggio 1925, n. 729)	(b) 1,650,000. »	»	1,650,000. »	
	bis					1,650,000.	
55	21						
»	46	63	Acquisto di un edificio da adibire a sede del Regio Consolato generale italiano a Lubiana.	»	»	»	
	ier						
»	46	66	Assegnazione straordinaria per provvedere all'acquisto di un edificio per la Regia Ambasciata di Buenos Ayres	»	»	»	
	iy						
»	46	63	Acquisto di una palazzina per il Consolato generale italiano a Klagenfurt.	(c) 350,000. »	»	350,000. »	
	iv					350,000.	
46	47	42	Indennità temporanea mensile ai funzionari civili di ruolo (decreto luogotenenziale 14 settembre 1918, n. 1314, e Regi decreti 3 giugno 1920, n. 737 e 5 aprile 1923, n. 853)	822,000. »	738,989. 90	83,010. 10	
	01					822,000.	
47	48	43	Retribuzione al personale avventizio dipendente dall'Amministrazione degli affari esteri	88,000. »	49,848. »	5,258. 90	
	01					55,406. 90	
48	49	44	Indennità temporanea mensile al personale avventizio, straordinario od assimilato (decreto luogotenenziale 14 settembre 1918, n. 1314, e Regi decreti 20 luglio 1919, n. 1232, 3 giugno 1920, n. 737 e 5 aprile 1923, n. 853)	80,000. »	66,875. 05	7,060. 30	
	01					73,935. 30	
Da riportare . . .				12,990,000. »	3,376,864. 86	9,574,177. 39	
						12,951,042. 86	

(a) Aumento disposto col Regio decreto 14 novembre 1926, n. 1937, mediante prelevamento dall'avanzo effettivo dell'esercizio finanziario 1925-26, a norma dei Regi decreti 5 giugno 1926, n. 990, e 3 dicembre 1926, n. 2029.
 (b) Capitolo istituito e somma inserita con decreto ministeriale 6 settembre 1926, n. 12971.
 (c) Capitolo istituito e somma inserita, in conto residui, col Regio decreto 7 ottobre 1926, n. 1707, mediante prelevamento dall'avanzo effettivo dell'esercizio finanziario 1925-26, a norma dei Regi decreti 5 giugno 1926, n. 990, e 3 dicembre 1926, n. 2029.

(d) Capitolo
l'avanzo
(e) Capitolo
1926,

SPESA.

ero degli affari esteri.

Competenza per l'esercizio 1926-27	Conto dei residui degli esercizi precedenti						Pagamenti complessivi (competenza e residui)	Residui passivi al 30 giugno 1927		
	Economie o maggiori spese	Al 1° luglio 1926 Colonna u del conto consuntivo 1925-26	Pagati	Rimasti da pagare	TOTALE — Colonne l + m	Economie o eccedenze per assegnazioni speciali				
	TOTALE — Colonne f + g	h = p + q - n	i = h - e	k = n ± o	l = p - f	m = q - g			n = p + q - h	o = n - k
»	»	»	»	»	»	»	»	»	»	»
7,478,848.09	10,000,000. »	»	32,111,355. 12	1,131,571. 50	40,979,783. 62	42,111,355. 12 + 10,000,000. »	3,652,723. 41	48,458,631. 71	(a)	
1,650,000. »	1,650,000. »	»	»	»	»	»	»	1,650,000. »	»	
»	»	»	»	»	935,000. »	935,000. » + 935,000. »	»	935,000. »	(c)	
»	»	»	»	10,111,001. »	4,888,999. »	15,000,000. » + 15,000,000. »	10,111,001. »	4,888,999. »	(d)	
350,000. »	350,000. »	»	»	»	»	»	»	350,000. »	»	
83,010. 10	822,000. »	»	66,837. 30	66,477. 30	»	66,477. 30 - 360. »	805,467. 20	83,010. 10	»	
5,258. 90	55,106. 90 -	32,893. 10	5,721. 27	5,721. 27	»	5,721. 27	»	55,569. 27	5,258. 90	
7,060. 30	73,935. 35 -	6,064. 65	7,728. »	7,728. »	»	7,728. »	»	74,603. 05	7,060. 30	
9,574,177. 39	12,951,042. 25 -	38,957. 75	32,191,641. 69	11,322,499. 07	46,803,782. 62	58,126,281. 69 + 25,934,640. »	14,699,363. 93	56,377,960. 01	»	

(d) Capitolo istituito e somma inserita, in conto residui, col Regio decreto 2 dicembre 1926, n. 2074, mediante prelevamento dall'avanzo effettivo dell'esercizio finanziario 1925-26, a norma dei Regi decreti 5 giugno 1927, n. 990, e 3 dicembre 1926, n. 2029.

(e) Capitolo istituito e somma inserita mediante prelevamento dal Fondo di riserva per le spese impreviste con Regio decreto 9 dicembre 1926, n. 2100.

RENDICONTO GENERALE
PER L'ESERCIZIO FINANZIARIO
1926-27.

Ministero degli

affari es

l'esercizio 1

Capitoli			Conto della competenza per				
Numero			Denominazione	Somme			
del 1925-26	del 1926-27	del 1927-28		previste	accertate		
					pagate	rimaste da pagare	
a	b	c	e = h ± i	f = p - l	g = q - m	TOTALE - Colonne f + g h = p + q - n	
							12,951,042.5
			<i>Riporto</i> . . .	12,990,000. »	3,376,864. 86	9,574,177.5	
49	50	45	Spese di viaggio ed altre eventuali diverse da sostenersi in occasione dell'invio dei delegati italiani alle riunioni della Lega delle Nazioni.	(a) 250,000 »	191,523. 64	58,476.3	250,000.
50	51	46	Contributo del Regio Governo alle spese generali della Commissione internazionale del Danubio e spese della Delegazione italiana presso la Commissione stessa	250,000. »	238,061. 34	11,938.6	250,000.
51	52	46	Contributo del Regio Governo alle spese generali delle Commissioni internazionali del Reno e dell'Elba - Spese delle Delegazioni italiane alle predette Commissioni	150,000. »	130,367. 64	18,863.7	149,231.4
»	52 bis	68	Contributo dello Stato per la fondazione in Roma di un'Associazione italo-giapponese destinata a promuovere i rapporti culturali ed economici fra i due paesi	(d) 200,000. »	30,000. »	170,000.	200,000.
52	53	»	Assegnazione straordinaria per le opere pubbliche più importanti ed urgenti nelle isole dell'Egeo (ultima delle tre rate)	5,000,000. »	5,000,000. »	»	5,000,000.
»	53 bis	47	Assegnazione straordinaria per l'esecuzione di opere di pubblica utilità nell'isola di Rodi (Regio decreto 7 marzo 1926, n. 550 seconda delle 10 rate - Spesa ripartita)	(e) 5,000,000. »	5,000,000. »	»	5,000,000.
53	54	48	Assegnazione straordinaria per rimborso al Tesoro delle maggiori spese di cambio dei pagamenti in oro disposti sulle tesorerie del Regno;aggio, sconto e commissione inerenti alla rimessa di fondi all'estero (escluso il servizio delle scuole all'estero)	(f) 66,000,000. »	62,550,524. 01	3,449,475. 9	66,000,000.
54	55	49	Sovvenzioni a studenti dalmati	(g) 400,000. »	232,388. »	167,612.	400,000.
55	56	50	Assegnazione straordinaria per corrispondere contributi alle Missioni italiane in Cina (Regio decreto 20 marzo 1924, n. 528 - Quarta delle dieci annualità - Spesa ripartita).	1,000,000. »	225,000. »	775,000.	1,000,000.
			<i>Da riportare</i> . . .	91,240,000. »	76,974,729. 49	14,225,544. 1	91,200,273. 6

(a) Compresse lire 50,000 iscritte con Regio decreto 6 gennaio 1927, n. 40.

(b) Dedotte lire 75,000 con Regio decreto 6 gennaio 1927, n. 40.

(c) Dedotte lire 62,000 con Regio decreto 6 gennaio 1927, n. 40.

(d) Capitolo istituito e somma iscritta mediante prelevamento dal Fondo di riserva per le spese impreviste con Regio decreto 9 dicembre 1926, n. 2100.

(e) Capitolo i

(f) Compresse

(lire 10

(g) Compresse

(h) Dedotte 1

affari esteri.

SPESA.

l'esercizio 1926-27		Conto dei residui degli esercizi precedenti					Pagamenti	Residui		
Somme	Economie	Al 1° luglio 1926	Pagati	Rimasti	TOTALE	Economie o eccedenze per assegnazioni speciali	complessivi (competenza e residui)	passivi al 30 giugno 1927		
	o maggiori spese	Colonna q del conto consuntivo 1925-26		da pagare	-				Colonne l + m	
accertate rimaste da pagare	TOTALE Colonne f + g	h	i	k	l	m	n	o	p	q
g = q - m	= p + q - a	= k - e	= n ± o	= p - f	= q - g	= p + q - h	= n - k	= j + l	= g + m	
	12,951,042.25 —	38,957.75	32,191,641.69	11,322,499.07	46,803,782.62	58,126,281.69 +	25,934,640. »	14,699,363.93	56,377,960.01	
6 9,574,177.8	250,000. »	»	133,612.80	2,986.66	55,022.13	58,008.79 —	(b) 75,604.01	194,510.30	113,498.49	
4 58,476.3	250,000. »	»	128,707.37	17,363.90	49,000. »	66,363.90 —	(c) 62,343.47	255,425.24	60,938.66	
4 11,938.8	149,231.41 —	768.59	52,403.94	5,181.06	47,222.88	52,403.94	»	135,548.70	66,086.65	
4 18,863.7	200,000. »	»	»	»	»	»	»	30,000. »	170,000. »	
» 170,000.	5,000,000. »	»	»	»	»	»	»	5,000,000. »	»	
» »	5,000,000. »	»	»	»	»	»	»	5,000,000. »	»	
» »	66,000,000. »	»	3,180,493.73	3,180,307.77	»	3,180,307.77 —	185.96	65,730,831.78	3,449,475.99	
» 3,449,475.99	400,000. »	»	307,931.35	190,474.32	17,457.03	207,931.35 —	(h) 100,000. »	422,862.32	185,069.03	
» 167,612.	1,000,000. »	»	1,650,000. »	1,350,000. »	300,000. »	1,650,000. »	»	1,575,000. »	1,075,000. »	
» 775,000.	91,200,273.66 —	39,726.34	37,644,790.88	16,068,812.78	47,272,484.66	63,344,297.44 +	25,696,506.56	93,043,542.27	61,498,028.83	
» 14,225,544.1										

(e) Capitolo istituito e somma iscritta con decreto ministeriale 24 luglio 1926, n. 11041.

(f) Comprese lire 36,000,000 iscritte coi decreti ministeriali 31 dicembre 1926, n. 20582 (lire 10,000,000); 9 febbraio 1927, n. 102434 (lire 10,000,000); 19 aprile 1927, n. 106-481 (lire 10,000,000) e 11 giugno 1927, n. 109194 (lire 6,000,000).

(g) Comprese lire 100,000 iscritte con Regio decreto 10 febbraio 1927, n. 146.

(h) Dedotte lire 100,000 con Regio decreto 10 febbraio 1927, n. 149.

eto 9 dicembre

Capitoli				Conto della competenza per l'esercizio 1926-27				
Numero			Denominazione	Rapporti tra le colonne	Somme			TOTALE — Colonne f + g h = p + q - n
del 1925-26 a	del 1926-27 b	del 1927-28 c			previste e = h ± i	accertate		
						pagate f = p - l	rimaste da pagare g = q - m	
			Riporto . . .	91,240,000. »	76,974,729. 49	14,225,544. 47	91,200,273. 66	
56	57	51	Spese segrete dipendenti dagli avvenimenti internazionali	(a) 9,000,000. »	9,000,000. »	»	9,000,000. »	
57	58	52	Fondo per spese segrete di propaganda all'estero	(b) 2,000,000. »	2,000,000. »	»	2,000,000. »	
58	59	53	Congressi, conferenze, esposizioni, mostre internazionali e simili, spese di ricevimento in Italia di Sovrani ed uomini di Stato esteri	(c) 1,360,000. »	1,011,276. 25	348,723. 75	1,360,000. »	
»	60	86	Contributo dello Stato alla Regia Università di Camerino	(d) 500,000. »	200,000. »	300,000. »	500,000. »	
»	60 bis	»	Contributi, sussidi e spese di ogni genere in occasione di terremoti nelle isole dell'Egeo	(e) 500,000. »	500,000. »	»	500,000. »	
»	60 ter	»	Somma da versarsi all'Associazione nazionale per soccorrere i Missionari italiani all'estero, quale rimborso di spese sostenute per l'acquisto, arredamento ed adattamento del palazzo dell'ex Sultano Mulaj-Hafid a Tangeri, destinato a sede di istituzioni scolastiche e ospitaliere	»	»	»	»	
»	60 IV	80	Spese per il rilievo topografico dell'Albania	»	»	»	»	
»	60 V	»	Spese per la rappresentanza dell'Italia alla X Conferenza internazionale del lavoro in Ginevra	(f) 150,000. »	150,000. »	»	150,000. »	
				104,750,000. »	89,836,005. 74	14,874,267. 92	104,710,273. 66	

- (a) Compresse lire 1,000,000 iscritte con Regio decreto 10 febbraio 1926, n. 146 e lire 3,000,000 iscritte con decreti ministeriali 22 novembre 1926, n. 743 P. R. (lire 1,000,000); 13 aprile 1927, n. 825 P. R. (lire 1,000,000) e 30 maggio 1927, n. 826 P. R. (lire 1,000,000).
 (b) Compresse lire 1,000,000, iscritte con Regio decreto 10 febbraio 1927, n. 146.
 (c) Dedotte lire 140,000 con Regio decreto 16 giugno 1927, n. 972.
 (d) Compresse lire 300,000 iscritte con Regio decreto 16 agosto 1926, n. 1502, e lire 200,000 prelevate dal Fondo di riserva per le spese impreviste con Regio decreto 14 aprile 1927, n. 810, dedotte lire 200,000 con Regio decreto 6 gennaio 1927, n. 40.
 (e) Capitolo istituito e somma iscritta con Regio decreto 2 luglio 1926, n. 1226.

- (f) Aumento c.
1925-26
(g) Capitolo is
l'avanz
(h) Capitolo is
effettiv
(i) Capitolo is
1927, n

terro degli affari esteri.

SPESA.

Competenza per l'esercizio 1926-27		Conto dei residui degli esercizi precedenti					Pagamenti	Residui	
Comme		Economie	Al 1° luglio 1926	Pagati	Rimasti	TOTALE	Economie o eccedenze per assegnazioni speciali	complessivi (competenza e residui)	passivi al 30 giugno 1927
accertate		o maggiori spese	Colonna q del conto consuntivo 1925-26		da pagare	—			
rimaste da pagare	TOTALE — Colonne f + g					Colonne l + m			
g = q - m	h = p + q - n	i = h - e	k = n ± o	l = p - f	m = q - g	n = p + q - h	o = n - k	p = f + l	q = j + m
14,225,544. 17	91,200,273. 66	— 39,726. 34	57,644,790. 88	16,068,812. 78	47,272,484. 66	63,341,297. 44	+ 25,696,506. 56	93,043,542. 27	61,498,028. 83
»	9,000,000. »	»	»	»	»	»	»	9,000,000. »	»
»	2,000,000. »	»	»	»	»	»	»	2,000,000. »	»
348,723. 75	1,360,000. »	»	904,593. 77	556,904. 76	347,689. 01	904,593. 77	»	1,568,181. 01	696,412. 76
300,000. »	500,000. »	»	»	»	»	»	»	200,000. »	300,000. »
»	500,000. »	»	»	500,000. »	»	500,000. »	+ (f) 500,000. »	1,000,000. »	»
»	»	»	»	4,000,000. »	»	4,000,000. »	+ (g) 4,000,000. »	4,000,000. »	»
»	»	»	»	500,000. »	500,000. »	1,000,000. »	+ (h) 1,000,000. »	500,000. »	500,000. »
»	150,000. »	»	»	»	»	»	»	150,000. »	»
14,874,267. 92	104,710,273. 66	— 39,726. 34	38,549,384. 65	21,625,717. 54	48,120,173. 67	69,745,891. 21	+ 31,196,506. 56	111,461,723. 28	62,994,441. 59

- (f) Aumento disposto col Regio decreto 20 agosto 1926, n. 1528, mediante prelevamento dall'avanzo effettivo dell'esercizio finanziario 1925-26, a norma dei Regi decreti 5 giugno 1926, n. 990, e 3 dicembre 1926, n. 2029.
- (g) Capitolo istituito e somma iscritta, in conto residui, col Regio decreto 25 novembre 1926, n. 1991, mediante prelevamento dall'avanzo effettivo dell'esercizio finanziario 1925-26, a norma dei Regi decreti 5 giugno 1926, n. 990, e 3 dicembre 1926, n. 2029.
- (h) Capitolo istituito e somma iscritta, in conto residui, col Regio decreto 13 febbraio 1927, n. 145, mediante prelevamento dall'avanzo effettivo dell'esercizio finanziario 1925-26, a norma dei Regi decreti 5 giugno 1926, n. 990, e 3 dicembre 1926, n. 2029.
- (i) Capitolo istituito e somma iscritta mediante prelevamento dal Fondo di riserva per le spese impreviste con Regio decreto 12 maggio 1927, n. 735.

Capitoli				Conto della competenza per				
Numero			Denominazione	Rapporti fra le colonne	Somme			
del 1925-26 a	del 1926-27 b	del 1927-28 c			d	previste e = k ± i	accertate	
							pagate f = p - t	rimaste da pagare g = q - m
								TOTALE Colonne f + g
								n = p + q - n
			SPESA PER LE SCUOLE ITALIANE ALL'ESTERO.		X	X		
61	61	54	Indennità temporanea mensile al personale di ruolo ed ai supplenti ed incaricati, al personale salariato (capi d'arte) e subalterno delle Regie scuole all'estero (decreto luogotenenziale 14 settembre 1918, n. 1314, e Regi decreti 3 giugno 1920, n. 737 e 5 aprile 1923, n. 853).		1,350,000. »	546,251. 80	358,519. 50	
	01							
86	60	62	Assegnazione straordinaria per rimborso al tesoro delle maggiori spese di cambio dei pagamenti in oro disposti sulle tesorerie del Regno;aggio, sconto e commissione inerenti alla rimessa di fondi all'estero per il servizio delle scuole all'estero		(a) 15,500,000. »	10,243,177. 29	5,256,822. 71	904,771. 39
	»	62 bis	Assegnazione straordinaria per l'acquisto e la costruzione di edifici ad uso di sedi delle scuole italiane all'estero (legge 25 giugno 1926, n. 1201 - Prima delle due rate)		(b) 3,250,000. »	2,284,140. 80	965,859. 20	15,500,000. »
61	21							
					20,100,000. »	13,073,569. 89	6,581,201. 11	3,250,000. »
			CATEGORIA II. — MOVIMENTO DI CAPITALI.					19,654,771. 39
61	»	62 ter	Anticipazione alla Cassa depositi e prestiti da destinarsi all'acquisto ed alla costruzione di edifici ad uso delle scuole italiane all'estero (legge 12 febbraio 1903, n. 42, e Regio decreto 28 dicembre 1924, n. 2310).		(c) 530,050. »	530,050. »	»	530,050. »
	28							

(a) Comprese lire 5,500,000 iscritte con Regio decreto 16 giugno 1927, n. 972.

(b) Capitolo istituito e somma iscritta con decreto ministeriale 25 agosto 1926, n. 12265.

(c) Capitolo is

istero degli

ompetenza pe

Somme

affari esteri.

SPESA.

L'esercizio 1926-27		Conto dei residui degli esercizi precedenti						Pagamenti	Residui
rimaste da pagare	Economie o maggiori spese	Al 1° luglio 1926 — Colonna q del conto consuntivo 1925-26	Pagati	Rimasti da pagare	TOTALE — Colonne l + m	Economie o eccedenze per assegnazioni speciali	complessivi (competenza e residui)	passivi al 30 giugno 1927	
g = $q - m$	o	k = $n \pm o$	l = $p - f$	m = $q - g$	n = $p + q - h$	o = $n - k$	p = $f + l$	q = $g + m$	
TOTALE — Colonne f + g	i = $h - e$	k = $n \pm o$	l = $p - f$	m = $q - g$	n = $p + q - h$	o = $n - k$	p = $f + l$	q = $g + m$	
h = $p + q - n$	i = $h - e$	k = $n \pm o$	l = $p - f$	m = $q - g$	n = $p + q - h$	o = $n - k$	p = $f + l$	q = $g + m$	
358,519.		X	X						
5,256,822.	904,771. 39 —	445,228. 61	1,227,953. 73	651,450. 06	576,508. 67	1,227,953. 73	»	1,197,701. 86	935,023. 26
965,859.	15,500,000. »	»	20,189,465. 96	12,339,551. 21	7,757,203. 72	20,096,754. 93	— 92,711. 03	22,582,728. 50	13,014,026. 43
6,581,201.	3,250,000. »	»	»	»	»	»	»	2,284,140. 80	965,859. 20
	19,654,771. 39 —	445,228. 61	21,417,419. 69	12,991,001. 27	8,333,707. 39	21,324,708. 66	— 92,711. 03	26,064,571. 16	14,914,908. 89
»	»	»	»	»	»	»	»	»	»
	530,050. »	»	»	»	»	»	»	530,050. »	»

(c) Capitolo istituito e somma iscritta con decreto ministeriale 7 settembre 1926, n. 12979.

Capitoli				Conto della competenza per l'esercizio 1926-27			TOTALE	
Numero			Denominazione	previste	Somme accertate		Colonne f + g h = p + q - n	
del 1925-26	del 1926-27	del 1927-28			pagate	rimaste da pagare		
a	b	c	d	e = h ± i	f = p - l	g = q - m	h = p + q - n	
				Rapporti fra colonne				
			<i>Capitoli aggiunti per spese residue dell'esercizio 1925-26, e degli esercizi precedenti non avuti riferimento con alcuno di quelli inseriti nello stato di previsione dell'esercizio finanziario 1926-27. (Art. 144 del Regolamento di contabilità).</i>					
55	63	56	Spesa per la costruzione di un « bungalow » da adibirsi a sede provvisoria della R. Ambasciata Italiana a Tokio	»	»	»	»	
55	64	63	Spesa straordinaria per la costruzione di edifici da adibirsi a sede dei Regi Consolati Italiani a Tunisi, Susa e Sfax	»	»	»	»	
61	65	»	Spesa per l'acquisto, il trasporto e la sistemazione di padiglioni Docker da destinare a sede di Scuole Italiane all'estero, nonchè per l'acquisto del terreno per l'erezione dei padiglioni stessi	»	»	»	»	
55	66	58	Assegnazione straordinaria per provvedere alle spese d'impianto e di primo funzionamento dell'Istituto Internazionale per l'unificazione del diritto privato da costituire in Roma sotto la Direzione della Società delle Nazioni.	»	»	»	»	
56	67	»	Assegnazione straordinaria per l'esecuzione di opere di pubblica utilità nell'isola di Rodi (Regio decreto 7 marzo 1926, n. 550, 1ª delle 10 rate).	»	»	»	»	
55	68	74	Arredamento delle sedi delle Regie rappresentanze all'estero	»	»	»	»	
44	69	59	Sovvenzioni al clero cattolico albanese	(a) 600,000. »	»	600,000.	600,000.	
	70	60	Spesa per l'esecuzione di urgenti lavori di restauro alle fondamenta del palazzo ex-Chigi	»	»	»	»	
68	71	»	Assegnazione a favore del Commissariato per l'emigrazione per le spese relative alla rappresentanza dell'Italia alla VIII Conferenza internazionale del lavoro in Ginevra.	»	»	»	»	
55	72	61	Spesa per la riproduzione di films belliche da scambiare con Governi esteri	»	»	»	»	
44	73	62	Spese per la costruzione di un fabbricato ad uso del Collegio missionario orientale francescano in Roma	»	»	»	»	
			<i>Da riportarsi . . .</i>	600,000. »	»	600,000.	600,000.	

(a) Somma iscritta mediante prelevamento dal Fondo di riserva per le spese impreviste con Regio decreto 10 febbraio 1927, n. 139

Ministero degli affari esteri.

SPESA.

Somme accertate		Economie o maggiori spese		Conto dei residui degli esercizi precedenti				Pagamenti complessivi (competenza e residui)	
rimaste da pagare		o		Al 1° luglio 1926	Rimasti da pagare	TOTALE	Economie o eccedenze per assegnazioni speciali	Residui passivi al 30 giugno 1927	
Colonne f + g		Colonna q del conto consuntivo 1925-26		Pagati		Colonne l + m		Colonne r + s	
h = p + q - n		i = k - e		l = p - f	m = q - g	n = p + q - k	o = n - k	p = f + l	
g = q - m		k = n ± o						q = g + m	
X			X	X					
»	»	»	265,000.	»	265,000.	»	»	»	265,000.
»	»	»	1,500,000.	»	1,500,000.	»	»	»	1,500,000.
»	»	»	180,000.	180,000.	»	180,000.	»	180,000.	»
»	»	»	1,000,000.	»	1,000,000.	»	»	»	1,000,000.
»	»	»	5,000,000.	5,000,000.	»	5,000,000.	»	5,000,000.	»
»	»	»	22,582.63	766.50	21,816.13	22,582.63	»	766.50	21,816.13
600,000.	600,000.	»	1,041,500.	396,600.	644,900.	1,041,500.	»	396,600.	1,244,900.
»	»	»	175,000.	90,000.	85,000.	175,000.	»	90,000.	85,000.
»	»	»	200,000.	200,000.	»	200,000.	»	200,000.	»
»	»	»	100,000.	»	»	»	100,000.	»	»
»	»	»	470,000.	306,740.	163,260.	470,000.	»	306,740.	163,260.
600,000.	600,000.	»	9,954,082.63	6,174,106.50	3,679,976.13	9,854,082.63	100,000.	6,174,106.50	4,279,976.13

Capitoli				Conto della competenza per l'esercizio 1926-27			
Numero			Denominazione	Somme			TOTALE — Colonne f + g h = p + q - n
del 1925-26	del 1926-27	del 1927-28		previste	accertate		
					pagate	rimaste da pagare	
a	b	c	e = h ± i	f = p - l	g = q - m	h = p + q - n	
			Rapporti tra le colonne				
			Riporto . . .	600,000. »	»	600,000. »	600,000. »
58 ter	74 21	63	Spesa per acquisto di edifici ad uso di sede dei Regi consolati all'estero . . .	»	»	»	»
73	75 21	64	Somma da corrispondere al Governo ungherese a saldo del prezzo della quota di sua pertinenza sull'immobile ex-Austro-Ungarico già sede dell'antica legazione d'Austria-Ungheria a Sofia	»	»	»	»
58 v	76 03	65	Offerta alla città di Filadelfia, in occasione del 150° anniversario dell'indipendenza degli Stati Uniti d'America di una riproduzione della fontana dei Cavalli marini esistente nella Villa Umberto I in Roma	»	»	»	»
75	77	79	Spese per il completamento e l'arredo dell'edificio destinato a sede della Regia ambasciata a Costantinopoli	»	»	»	»
76	78	»	Somma occorrente per l'acquisto di un immobile ad uso sede del Regio Consolato d'Italia in Scutari d'Albania	»	»	»	»
77	79 21	67	Spese per la costruzione di un edificio scolastico in Alessandria d'Egitto (art. I della Convenzione 6 aprile 1914, approvata col decreto luogotenenziale 12 settembre 1915, n. 1638)	(a) 46,100. »	»	46,100. »	46,100. »
78	80	»	Lavori di consolidamento e adattamento di locali e spostamento di uffici nel palazzo della Consulta	»	»	»	»
79	81	79	Spese per l'acquisto, sistemazione e arredamento di un edificio ad uso della Regia legazione a Bucarest	»	»	»	»
80	82 01	»	Indennità temporanea mensile ai capi di arte delle scuole di arti e mestieri ed al personale subalterno delle Regie scuole all'estero	»	»	»	»
81	83 21	79	Spese per l'acquisto, l'adattamento e l'arredamento di un immobile da adibirsi a sede della Regia legazione in Cristiania	»	»	»	»
82	84 21	»	Spesa per l'acquisto del palazzo Vidoni, proprietà Guglielmi, da cedere in uso ed in abitazione all'ambasciata di Germania presso il Re d'Italia	»	»	»	»
58 vi	85 03	69	Rimborso al Contabile del Portafoglio delle tratte estinte per il funzionamento dell'ufficio istituito presso la legazione di Vienna per la definizione delle pratiche scaturenti dall'applicazione del trattato di pace con l'Austria	(c) 100,000. »	45,501. 67	54,498. 33	100,000. »
			Da riportarsi . . .	746,100. »	45,501. 67	700,598. 33	746,100. »

(a) Somma inserita con Regio decreto 10 febbraio 1927, n. 146.
 (b) Dedotte lire 86,000 con Regio decreto 6 gennaio 1927, n. 40.

(c) Somma in
 (d) Compresse

ero degli affari esteri.

SPESA.

Competenza per l'esercizio 1926-27			Conto dei residui degli esercizi precedenti					Pagamenti	Residui
Comme		Economie	Al 1° luglio 1926		Rimasti		Economie	complessivi	passivi
accertate		o	—	Pagati	da	TOTALE	o eccedenze	(competenza	al 30 giugno
rimaste da pagare	TOTALE	maggiori spese	Colonna q del conto consuntivo 1925-26		pagare	—	per assegnazioni speciali	e residui)	1927
g	h	i	k	l	m	n	o	p	q
= q - m	= p + q - n	= h - e	= n ± o	= p - f	= q - g	= p + q - h	= n - k	= f + l	= g + m
600,000. »	600,000. »	»	9,954,082. 63	6 174,106. 50	3,679,976. 13	9,854,082. 63	— 100,000. »	6,174,106. 50	4,279,976. 13
»	»	»	2,085,000. »	»	2,085,000. »	2,085,000. »	»	»	2,085,000. »
»	»	»	826,591. »	»	826,591. »	826,591. »	»	»	826,591. »
»	»	»	200,000. »	130,003. »	69,997. »	200,000. »	»	130,003. »	69,997. »
»	»	»	103,949. 54	78,661. 36	25,288. 18	103,949. 54	»	78,661. 36	25,288. 18
»	»	»	22,960. »	22,960. »	»	22,960. »	»	22,960. »	»
46,100. »	46,100. »	»	260,000. »	»	260,000. »	260,000. »	»	»	306,100. »
»	»	»	86,088. 78	»	»	»	— (b) 86,088. 78	»	»
»	»	»	14,194. 32	»	14,194. 32	14,194. 32	»	»	14,194. 32
»	»	»	»	»	»	»	»	»	»
»	»	»	112,680. 32	»	112,680. 32	112,680. 32	»	»	112,680. 32
»	»	»	»	»	»	»	»	»	»
54,498. 35	100,000. »	»	185,000. »	227,247. 60	14,705. 40	241,953. »	+ (d) 56,953. »	272,749. 27	69,203. 73
700,598. 35	746,100. »	»	13,850,546. 59	6,632,978. 46	7,088,432. 35	13,721,410. 81	— 129,135. 78	6,678,480. 13	7,789,030. 68

(c) Somma inserita con Regio decreto 6 gennaio 1927, n. 40.

(d) Compresse lire 56,953 iscritte con Regio decreto 6 gennaio 1927, n. 40.

Capitoli				Conto della competenza per l'esercizio 1926-27			TOTALE
Numero			Denominazione	previste X	Somme		Colonne f + g h = p + q - n
del 1925-26	del 1926-27	del 1927-28			pagate X	rimaste da pagare X	
a	b	c	d	e = h ± i	f = p - l	g = q - m	
			<i>Riporto . . .</i>	746,100. »	45,501. 67	700,598.	746,100.
61	86	01	» Retribuzione straordinaria agli insegnanti delle scuole medie nel Regno incaricati dell'insegnamento all'estero	»	»	»	»
68	87	09	» Soccorsi ai connazionali disoccupati residenti in Svizzera	»	»	»	»
55	88	70	Ministero - Pigione di locali ad uso dell'amministrazione centrale . . .	»	»	»	»
55	89	04	» Spese per l'ufficio di liquidazione in Vienna.	»	»	»	»
68	90	03	» Sussidi a profughi nazionali già residenti a Smirne	»	»	»	»
55	91	09	» Assegnazione per spese civili e politiche del Regio Consolato generale italiano a Spalato	(a) 100,000. »	68,098. 96	31,901.	100,000.
55	92	03	» Acquisto di una vettura automobile per servizio della Regia rappresentanza d'Italia a Durazzo	»	»	»	»
56	93	09	» Contributi, sussidi e spese d'ogni genere in occasione di terremoti nelle isole dell'Egeo	»	»	»	»
55	94	01	» Compensi ai capi di istituto, agli insegnanti delle scuole primarie all'estero ed al personale dei Regi ambulatori medici all'estero, collocati a riposo o dispensati dal servizio.	»	»	»	»
55	95	03	» Arredamento delle cancellerie degli uffici consolari di 1ª categoria	»	»	»	»
55	96	03	» Spese per la Delegazione italiana alla Conferenza di Portorose	»	»	»	»
55	97	03	» Ministero - Spese varie d'ufficio	»	»	»	»
55	98	21	» Acquisto, adattamento e arredamento di un edificio, di proprietà Schenker, da adibirsi a sede della Regia Legazione a Varsavia	»	»	»	»
86	99	15	» Versamento all'erario del prezzo corrispondente ai titoli del sesto prestito nazionale da consegnare ai sottoscrittori presso la Casa Mazzei e C. di Valparaiso (Cile) ai sensi del Regio decreto-legge 21 gennaio 1923, n. 439	»	»	»	»
			<i>Da riportarsi . . .</i>	846,100. »	113,600. 63	732,499.	846,100.

(a) Somma iscritta mediante prelevamento dal Fondo di riserva per le spese impreviste con Regio decreto 26 agosto 1926, n. 1589.

Ministero degli affari esteri.

SPESA.

Somme accertate		l'esercizio 1926-27		Conto dei residui degli esercizi precedenti				Pagamenti complessivi	Residui passivi
rimaste da pagare	TOTALE Colonne f + g	Economie o maggiori spese	Al 1° luglio 1926 Colonna q del conto consuntivo 1925-26	Pagati	Rimasti da pagare	TOTALE Colonne l + m	Economie o eccedenze per assegnazioni speciali	(competenza e residui)	al 30 giugno 1927
g = q - m	h = p + q - n	i = h - e	k = n - j	l = p - f	m = q - g	n = p + q - h	o = n - k	p = f + l	q = g + m
700,598.	746,100. »	»	13,850,546. 59	6,632,978. 46	7,088,432. 35	13,721,410. 81	129,135. 78	6,678,480. 13	7,789,030. 68
»	»	»	»	»	»	»	»	»	»
»	»	»	60,000. »	60,000. »	»	60,000. »	»	60,000. »	»
»	»	»	13,005. »	»	»	»	13,005. »	»	»
»	»	»	6,341. 66	6,341. 66	»	6,341. 66	»	6,341. 66	»
»	»	»	131,905. 25	40,000. »	91,905. 25	131,905. 25	»	40,000. »	91,905. 25
31,901.	100,000. »	»	53,946. 37	53,946. 37	»	53,946. 37	»	122,045. 33	31,901. 04
»	»	»	40,000. »	27,390. »	12,610. »	40,000. »	»	27,390. »	12,610. »
»	»	»	500,000. »	500,000. »	»	500,000. »	»	500,000. »	»
»	»	»	»	»	»	»	»	»	»
»	»	»	630,959. 93	150,584. 17	480,375. 76	630,959. 93	»	150,584. 17	480,375. 76
»	»	»	12,535. 35	»	12,535. 35	12,535. 35	»	»	12,535. 35
»	»	»	67,339. 95	4,838. »	62,501. 95	67,339. 95	»	4,838. »	62,501. 95
»	»	»	3,750,000. »	»	3,750,000. »	3,750,000. »	»	»	3,750,000. »
»	»	»	5,726,450. »	5,726,450. »	»	5,726,450. »	»	5,726,450. »	»
732,499.	846,100. »	»	24,843,030. 10	13,202,528. 66	11,498,360. 66	24,700,889. 32	142,140. 78	13,316,129. 29	12,230,800. 03

Capitoli				Conto della competenza per			TOTALE	
Numero			Denominazione	Rapporti fra le colonne	Somme			Colonne f + g
del 1925-26	del 1926-27	del 1927-28			previste	accertate		h
						pagate	rimaste da pagare	= p + q - n
a	b	c	d	e	f			g
				= h = i	= p - l	= q - m		
			Riporto . . .		846,100. »	113,600. 63	732,499. 35	846,100.
61	100	03	» Spese di viaggio, indennità di missione, spese di cambio e retribuzione ai componenti la missione civile italiana residente all'Equatore		»	»	»	»
51	100	21	78 Acquisto dello stabile attiguo al locale della Regia scuola elementare maschile « Giovanni Meli » in Tunisi		»	»	»	»
55	103	21	79 Assegnazione straordinaria per provvedere all'acquisto del terreno e per la costruzione di uno stabile da adibirsi a sede della Regia Legazione a Belgrado.		»	»	»	»
55	104	21	63 Assegnazione straordinaria per l'acquisto di un terreno per la costruzione della sede del Regio Consolato a Tunisi		»	»	»	»
55	105	03	81 Spese di ogni natura sostenute da rappresentanze di Stati neutri incaricate della tutela degli interessi italiani in territorio nemico		»	»	»	846,100.
					846,100. »	113,600. 63	732,499. 35	(b) Comprese

(a) Dedotte lire 97,000 con Regio decreto 6 gennaio 1927, n. 40.

affari esteri.

SPESA.

l'esercizio 1926-27		Conto dei residui degli esercizi precedenti					Pagamenti	Residui
	Economie	Al 1° luglio 1926	Pagati	Rimasti	TOTALE	Economie o eccedenze per assegnazioni speciali	complessivi	passivi
	o maggiori spese	Colonna q del conto consuntivo 1925-26	X	da pagare	—		(competenza e residui)	al 30 giugno 1927
TOTALE					Colonne l + m			
Colonne f + g								
h	i	k	l	m	n	o	p	q
= p + q - n	= h - e	= n ± o	= p - f	= q - g	= p + q - h	= n - k	= f + l	= g + m
846,100. »	»	24,843,030. 10	13,202,528. 66	11,498,360. 66	24,700,839. 32	- 142,140. 78	13,316,129. 29	12,230,860. 03
g	»	97,104. 85	»	»	»	(a) 97,104. 85	»	»
= q - m	»	50,000. »	»	50,000. »	50,000. »	»	»	50,000. »
732,499. 37	»	1,750,000. »	153,540. »	1,596,460. »	1,750,000. »	»	153,540. »	1,596,460. »
»	»	502,000. »	»	502,000. »	502,000. »	»	»	502,000. »
»	»	451,619. 31	3,598. 50	1,108,050. 81	1,111,649. 31	(b) 660,000. »	3,598. 50	1,108,050. 81
»	»	846,100. »	13,359,667. 16	14,754,871. 47	28,114,538. 63	+ 420,754. 37	13,473,267. 79	15,487,370. 84

732,499, 37 (b) Comprese lire 660,000 iscritte con Regio decreto 10 febbraio 1927, n. 146.

Capitoli			Conto della competenza per		
Numero			Somme		
del 1925-26	del 1926-27	del 1927-28	previste	accertate	
a	b	c		pagate	rimaste da pagare
Denominazione			e	f	g
d			= h ± i	= p - l	= q - m
Rapporti fra le colonne					
RIASSUNTO PER TITOLI					
TITOLO I. — SPESA ORDINARIA.					
CATEGORIA I. — SPESE EFFETTIVE.					
			11,435,600. »	9,696,903. 47	1,628,971. 8
			2,230,000. »	1,692,429. 51	488,735. 4
			36,870,000. »	26,272,448. 85	10,022,497. 8
			10,551,400. »	9,099,620. 68	1,443,883. 6
			13,275,400. »	7,657,875. »	5,561,479. 4
			74,362,400. »	54,419,277. 51	19,145,568. 2
TITOLO II. — SPESA STRAORDINARIA.					
CATEGORIA I. — SPESE EFFETTIVE.					
			104,750,000. »	89,836,005. 74	14,874,267. 9
			20,100,000. »	13,073,569. 89	6,581,201. 8
			846.100. »	113,600. 63	732,499. 5
			125,696,100. »	103,023,176. 26	22,187,968. 7
CATEGORIA II. — MOVIMENTO DI CAPITALI					
			530,050. »	530,050. »	»
			200,588,550. »	157,972,503. 77	41,333,537. 4

Ministero degli Esteri.

SPESA.

Somme		1926-27		Conto dei residui degli esercizi precedenti				Pagamenti		Residui	
accertate		Economie o maggiori spese		Al 1° luglio 1926 — Colonna q del conto consuntivo 1925-26	Pagati	Rimasti da pagare	TOTALE — Colonne l + m	Economie o eccedenze per assegnazioni speciali	complessivi (competenza e residui)	passivi al 30 giugno 1927	
g = q - m		i = h - e		k = a + o	l = p -	m = q - g	n = p + q - h	o = n - k	p = f + t	q = g + m	
1,628,971.8	11,325,875.34	—	109,724.66	1,631,209.03	1,566,633. »	46,470.64	1,613,103.64	—	18,105.39	11,263,536.47	1,675,442.51
488,735.4	2,181,164.93	—	48,835.07	1,075,836. »	379,264.19	56,571.81	435,836. »	—	640,000. »	2,071,693.70	545,307.23
10,022,497.8	36,294,946.69	—	575,053.31	11,832,440.86	5,716,087.43	5,477,685.07	11,193,772.50	—	638,668.36	31,988,536.28	15,500,182.91
1,443,883.6	10,543,504.36	—	7,895.64	1,492,875.94	1,137,753.11	951,929.08	2,089,682.19	+	596,806.25	10,237,373.79	2,395,812.76
5,561,479.4	13,219,354.46	—	56,045.54	13,994,335.60	7,887,043.17	6,107,292.43	13,994,335.60	»	»	15,544,918.17	11,668,771.89
19,145,568.2	73,564,845.78	—	797,554.22	30,026,697.43	16,686,780.90	12,639,949.03	29,326,729.93	—	699,967.50	71,106,058.41	31,785,517.30
14,874,267.8	104,710,273.66	—	39,726.34	38,549,384.65	21,625,717.54	48,120,173.67	69,745,891.21	+	31,196,506.56	111,461,723.28	62,994,441.59
6,581,201.3	19,654,771.39	—	445,228.61	21,417,419.69	12,991,001.27	8,333,707.39	21,324,708.66	—	92,711.03	26,064,571.16	14,914,908.89
732,499.3	846,100. »	»	»	27,693,784.26	13,359,667.16	14,754,871.47	28,114,538.63	+	420,754.37	13,473,267.79	15,487,370.84
22,187,968.7	125,211,145.05	—	484,954.95	87,660,588.60	47,976,385.97	71,208,752.53	119,185,138.50	+	31,524,549.90	150,990,562.23	93,396,721.32
»	530,050. »	»	»	»	»	»	»	»	»	530,050. »	»
41,333,537.3	199,306,040.83	—	1,282,509.17	117,687,286.03	64,663,166.87	83,848,701.56	148,511,868.43	+	30,824,582.40	222,635,670.64	125,182,238.62

Capitoli				Conto della competenza			affari est	
Numero			Denominazione	Rapporti fra le colonne	Somme			l'esercizio 19
del 1925-26	del 1926-27	del 1927-28			previste	pagate	ri-aste da pag-	accor
a	b	c	d	e = h ± i	f = p - l	g = q - n	TOTALE — Colonne f + g	
							h = p + q - n	
RIASSUNTO PER CATEGORIE								
			CATEGORIA I. — Spese effettive (<i>Parte ordinaria e straordinaria</i>) . . .	200,058,500. >	157,442,453. 77	41,333,53		
			CATEGORIA II. — Movimento di capitali (<i>Parte straordinaria</i>)	530,050. >	530,050. >	>	198,775,990. 8	
				(a) 200,588,550. >	157,972,503. 77	41,333,53	530,050. >	
							199,306,040. 8	

(a) Somma prevista con lo stato di previsione approvato con la legge 3 giugno 1926, n. 922	L.	130,234,8
Variazioni apportate con decreti speciali. (Veggasi prospetto n. 3 della parte generale) . . .	L. +	64,668,750. »
Somme prelevate dal <i>Fondo di riserva per le spese obbligatorie e d'ordine</i> . (Veggasi prospetto n. 4 della parte generale)	» +	2,185,000. »
Somme prelevate dal <i>Fondo di riserva per le spese impreviste</i> . (Veggasi prospetto n. 5 della parte generale)	» +	3,500,000. »
	L. +	70,353,7
Previsione risultante	L.	200,588,5

Visto e riconosciuto conforme alle scritture della Corte dei conti, giusta la deliberazione della Corte a sezioni riunite di pari data.

Roma, addì 26 dicembre 1927 — Anno VI.

IL PRESIDENTE
PEANO.

Il Ragio

Ministero de
competere affari esteri.

SPESA.

Somme	l'esercizio 1926-27		Conto dei residui degli esercizi precedenti				Economie o eccedenze per assegnazioni speciali	Pagamenti complessivi (competenza e residui)	Residui passivi al 30 giugno 1927
	TOTALE — Colonne f + g	Economie o maggiori spese	Al 1° luglio 1926 — Colonna q del conto consuntivo 1925-26	Pagati	Rimasti da pagare	TOTALE — Colonne l + m			
accennate da pag. n. g = q - n	h = p + q - n	i = h - e	k = n ± o	l = p - i	m = q - g	n = p + q - h	o = n - k	p = f + l	q = g + m
41,333,537									
»	198,775,990.83	— 1,282,509.17	117,687,286.03	64,663,166.87	83,848,701.56	148,511,868.43	+ 30,824,582.40	222,105,620.64	125,182,238.62
»	530,050. »	»	»	»	»	»	»	530,050. »	»
41,333,537									
L. 130,234,8	199,306,040.83	— 1,282,509.17	117,687,286.03	64,663,166.87	83,848,701.56	148,511,868.43	+ 30,824,582.40 ^(b)	222,635,670.64	125,182,238.62

(b) Tenuto conto che nella somma di L. 30,824,582.40
sono comprese le variazioni contenute nel prospetto n. 6 della parte generale delle quali:
per aumenti disposti con prelevamento dall'avanzo effettivo dell'esercizio finanziario 1925-2-6,
a norma dei Regi decreti 5 giugno 1926, n. 990, e 3 dicembre 1926, n. 2029 + L. 31,435,000. »
per altre variazioni — » 363,047. »
L. 200,588,5

viene a risultare l'economia effettiva di L. 247,370.60

Riconosciuto esatto e conforme alle scritture
della Ragioneria Generale dello Stato.

Roma, addì 20 dicembre 1927 - Anno VI.

Roma, addì 15 dicembre 1927 - Anno VI.

Il Ragioniere Generale dello Stato
DE BELLIS.

IL MINISTRO
MUSSOLINI.

Locali acquistati o costruiti per le scuole italiane all'estero
 in applicazione della legge 12 febbraio 1903, n. 42 e del regolamento

LOCALITÀ	INDICAZIONE DELLE SCUOLE per le quali vennero acquistati e costruiti i locali	MUTUI concessi dalla Cassa depositi e prestiti	ANNUALITÀ VERSATE IN PARZIALITÀ			STINZIONE DEI MUTUI
			Dal l'anno 1905-06 a tutto il 1925-26			
			Quote di capitale	Interessi	Totale	
ATENE	Scuola elementare maschile Scuola elementare femminile	227,931.44	66,103. »	105,847.40	171,950.40	5,389.82
CAIRO D'EGITTO	Liceo-ginnasio - Istituto tecnico commerciale Scuola elementare maschile a pagamento Scuola elementare maschile gratuita Scuola elementare femminile Giardino d'infanzia	375,222.15	119,346.68	188,201.77	307,548.45	9,357.41
	Ampliamento del locale delle scuole suddette	145,838.92	34,217.45	55,940.11	90,157.56	3,048.27
COSTANTINOPOLI	Scuola tecnico-commerciale Scuola elementare maschile	54,878. »	25,014.62	34,355.11	59,369.73	1,632.60
	Scuola elementare femminile Giardino d'infanzia	221,100.28	100,782.50	138,414.64	239,197.14	6,577.64
	Scuola elementare maschile e femminile in Kadi Kuri	530,050. »	27,306.40	»	27,306.40	7,196.66
GOLETTA	Scuola elementare maschile Scuola elementare femminile Giardino d'infanzia	84,114.52	38,341.40	52,657.90	90,999.30	2,502.38
PATRASSO	Scuola elementare maschile Scuola elementare femminile	171,548.23	43,835.20	71,053.47	114,888.67	3,729.07
PORTO SAID	Scuola elementare maschile Scuola elementare femminile	139,580.21	40,971.83	65,605.97	106,577.80	3,340.71
SALONICCO	Scuola tecnico-commerciale	31,430.47	14,326.75	19,676.26	34,003.01	935.04
	Scuole primarie Giardino d'infanzia	846,900. »	105,909.75	155,866.95	261,776.70	13,989.84
SFAX	Scuola elementare maschile Scuola elementare femminile	127,011.98	35,215.83	56,389.39	91,605.54	2,871.38
SUSA DI TUNISIA	Scuola elementare maschile Scuola elementare femminile Giardino d'infanzia	74,629.54	34,017.77	46,720.09	80,737.86	2,220.19
TUNISI	Scuola elementare maschile Giovanni Meli	35,548.63	16,203.91	22,254.44	38,458.37	1,057.56
	Scuola elementare maschile Umberto I	23,698.70	10,802.46	14,836.02	25,638.48	705.02
	TOTALI	3,089,483.07	712,395.55	1,027,819.22	1,740,214.77	64,553.59

(a) L'ammontare degli interessi rimasti a pagare al 30 giugno 1927 in lire 88,520.87 si compone delle seguenti partite:

1°) interessi maturati sugli accounti dei mutui somministrati per i locali di Atene, Cairo di Egitto e Porto Said, portati in aumento dei mutui stessi:

a) per i locali di Atene L. 10,479.80
 b) per i locali di Cairo di Egitto » 22,770.15
 c) per i locali di Porto Said » 8,191.44

L. 41,441.39

2°) interessi sui mutui in corso di ammortamento dal 1° gennaio al 30 giugno 1927. » 47,079.48

Totale L. 88,520.87

relative operazioni di mutui ed ammortamento
approvato col Regio decreto 2 febbraio 1905, n. 402.

RSATE IN PARZ utto il 1925-26	DISTRIBUZIONE DEI MUTUI			RESIDUI MUTUI			ANNUALITÀ impegnate — Ammortamento mutui	FITTO che si pagava per i locali privati	ECONOMIA realizzata sui prezzi dei fitti	MAGGIORE spesa per completare le annualità a favore della Cassa Dep. e Prest.
	Nell'anno 1926-27			rimasti a pagare alla Cassa depositi e prestiti al 30 giugno 1927						
	Totale	Quote di capitale	Interessi	Totale	Per capitale	Per interessi				
171,950.	5,389. 82	6,892. 33	12,282. 15	156,438. 62	13,818. 46	170,256. 78	12,282. 15	7,700. »	»	4,582. 15
307,548.	9,357. 41	11,445. 82	20,503. 23	246,518. 06	28,155. 91	274,673. 97	20,503. 23	18,003. 32	»	2,499. 91
90,157.	3,048. 27	4,464. 86	7,513. 13	108,573. 20	2,171. 46	110,744. 66	7,513. 13	»	»	7,513. 13
59,369.	1,632. 60	1,194. 53	2,827. 13	28,230. 78	564. 62	28,795. 40	2,827. 13	12,000. »	9,172. 87	»
239,197.	6,577. 64	4,812. 70	11,390. 34	113,740. 14	2,274. 83	116,014. 97	11,390. 34	11,500. »	109. 66	»
27,306.	7,196. 66	20,109. 74	27,306. 40	495,546. 94	9,910. 94	505,457. 88	27,306. 40	»	»	27,306. 40
90,999.	2,502. 38	1,830. 92	4,333. 30	43,270. 74	865. 41	44,136. 15	4,333. 30	4,250. »	»	83. 30
114,888.	3,729. 07	5,108. 52	8,837. 59	123,983. 96	2,479. 68	126,463. 64	8,837. 59	8,000. »	»	837. 59
106,577.	3,340. 71	4,271. 99	7,612. 70	95,267. 67	10,260. 61	105,528. 28	7,612. 70	4,900. »	»	2,712. 70
34,008.	935. 04	684. 15	1,619. 19	16,168. 68	323. 37	16,492. 05	1,619. 19	4,000. »	2,380. 81	»
261,776.	13,989. 84	29,639. 61	43,629. 45	727,000. 41	14,540. »	741,540. 41	43,629. 45	11,500. »	»	32,129. 45
91,605.	2,871. 38	3,671. 85	6,543. 23	88,924. 77	1,778. 49	90,703. 26	6,543. 23	3,000. »	»	3,543. 23
80,737.	2,220. 19	1,624. 47	3,844. 66	38,391. 58	767. 82	39,159. 40	3,844. 66	3,970. »	125. 34	»
38,458.	1,057. 56	773. 79	1,831. 35	18,287. 16	365. 74	18,652. 90	1,831. 35	2,000. »	168. 65	»
25,638.	705. 02	515. 86	1,220. 88	12,191. 22	243. 83	12,435. 05	1,220. 88	1,347. 50	126. 62	»
1,740,214.	64,553. 59	96,741. 14	161,294. 73	2,312,533. 93	(a) 88,520. 87	2,401,054. 80	161,294. 73	92,170. 82	12,083. 95	81,207. 86

ortati in aumen

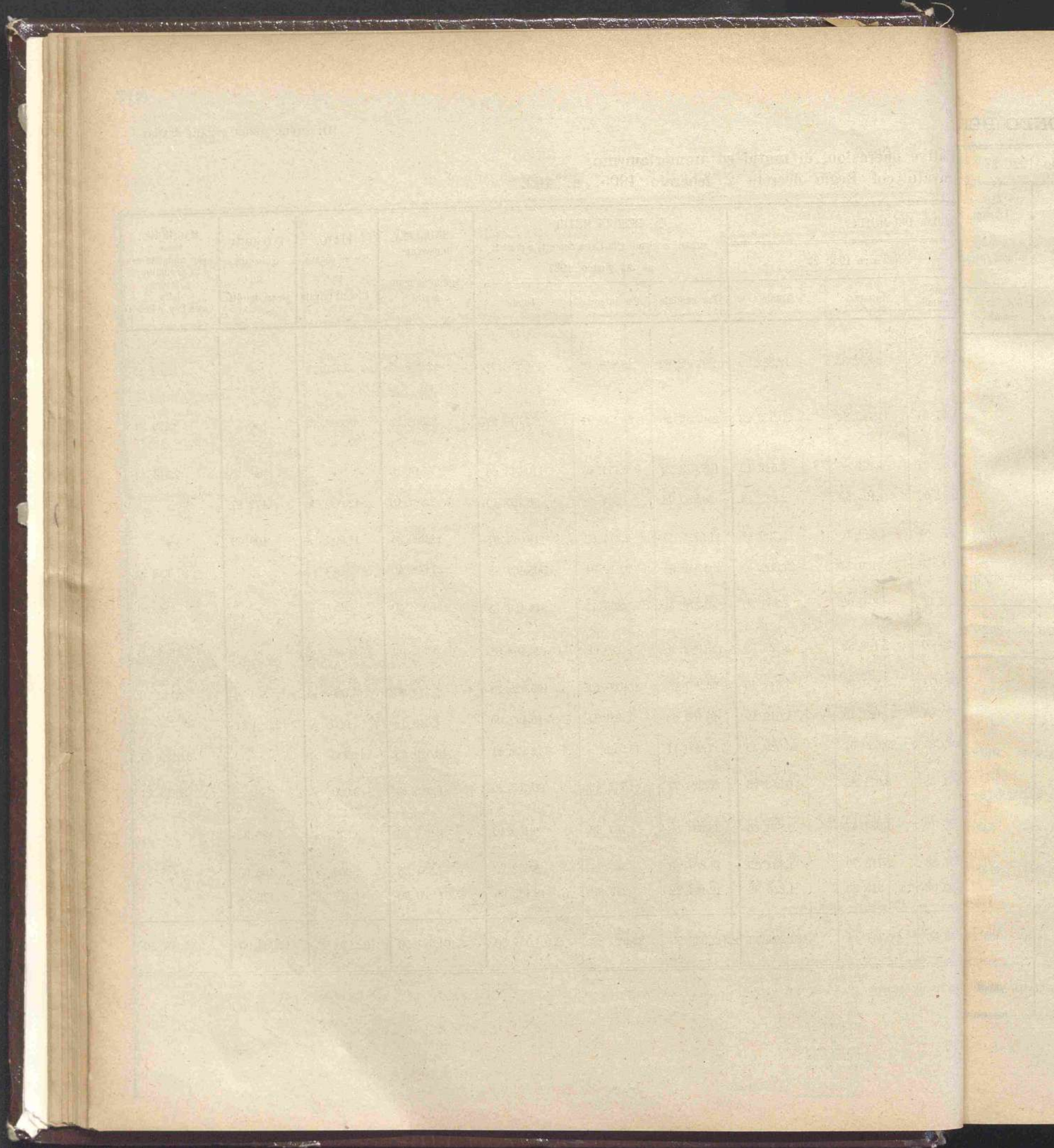

ALLEGATO

al conto consuntivo del Ministero degli affari esteri
per l'esercizio finanziario 1926-27

CONTO CONSUNTIVO
DELL' ENTRATA E DELLA SPESA DEL FONDO PER L'EMIGRAZIONE
per l'esercizio finanziario dal 1° luglio 1926 al 30 giugno 1927

Capitoli			Conto della competenza per l'esercizio 1926-27					Maggior o minori ent	Al 1° luglio 1926 — Colonne r e s del conto consuntivo 1925-26
Numero			Denominazione	previste	Somme accertate				
del 1925-26	del 1926-27	del 1927-28			Rapporti fra le colonne	riscosse	rimaste da riscuotere	TOTALE — Colonne f + g	Maggiore o minori ent
a	b	c	d	e = h ± i	f = q + r - l - m	g = s - n	h = q + r + s - o	i = h -	k = o ± p
TITOLO I. — ENTRATE ORDINARIE									
CATEGORIA I. — ENTRATE EFFETTIVE.									
RENDITE PATRIMONIALI.									
1	1	»	Interessi sul conto corrente presso la Cassa Depositi e Prestiti	100,000. »	170,772. 96	»	170,772. 96	+	70,772. 96
2	2	»	Rendita dei titoli di proprietà del Fondo per l'emigrazione	(a) 649,500. »	355,402. 18	325,169. 41	680,571. 59	+	31,402. 18
				749,500. »	526,175. 14	325,169. 41	851,344. 55	+	101,869. 41
CONTRIBUTI A CARICO DEI VETTORI.									
<i>(Emigrazione transoceanica).</i>									
3	3	99 bis	Tassa per la concessione di patenti ai vettori di emigranti	900,000. »	954,000. »	36,000. »	990,000. »	+	90,000. »
4	4	99 bis	Tassa a carico dei vettori per il trasporto degli emigranti. Emigranti ingaggiati all'estero	(b) 10,560,000. »	12,897,613. »	480,839. »	13,378,452. »	+	2,818,452. »
5	5	99 bis	Tassa di assenso alle nomine dei rappresentanti dei vettori	80,000. »	66,800. »	4,050. »	70,850. »	-	9,150. »
6	6	99 bis	Tassa di licenza consolare per i viaggi di ritorno dei piroscafi non iscritti in patente	50,000. »	98,134. 75	3,244. 35	101,379. 10	+	51,379. 10
7	7	99 bis	Tassa per i viaggi di ritorno degli emigranti (art. 26 del testo unico delle leggi sull'emigrazione, approvato con Regio decreto 13 novembre 1919, n. 2205, convertito in legge con la legge 17 aprile 1925, n. 473)	(a) 2,000,000. »	2,257,613. »	158,566. »	2,416,179. »	+	416,179. »
				13,590,000. »	16,274,160. 75	682,699. 35	16,956,860. 10	+	3,366,860. 10

(a) Regio decreto 9 dicembre 1926, n. 2098.

(b) Regi decre

FONDO PER L'EMIGRAZIONE.

ENTRATA.

Esercizio 1926-27		Conto dei residui degli esercizi precedenti					Residui attivi al 30 giugno 1927		
Maggiorazioni o minori entrate a t + g	Al 1° luglio 1926 — Colonne res del conto consuntivo 1926-26	Riscossi		Rimasti da riscuotere	TOTALE — Colonne l + m + n	Aumenti o diminuzioni	Versamenti (Competenza e residui)	Somme riscosse e non versate	Somma da riscuotere
		negli esercizi precedenti e rimasti da versare al 30 giugno 1926	nel 1926-27						
k	l	m	n	o	p	q	r	s	
= o ± p	= q + r - f - m	= q + r - f - l	= s - g	= q + r + s - h	= o - k	= f + l + m - r	= f + l + m - q	= g + n	
70,772.96 +	70,7	»	»	»	»	»	170,772.96	»	»
30,571.59 +	31,0	300,040.21	»	300,040.21	»	»	655,442.39	»	325,169.41
51,344.55 +	101,8	300,040.21	»	300,040.21	»	»	826,215.35	»	325,169.41
90,000. » +	90,0	18,000. »	»	18,000. »	»	»	972,000. »	»	36,000. »
78,452. » +	2,818,4	280,185. »	»	280,185. »	»	»	13,177,798. »	»	480,839. »
70,850. » -	9,1	7,500. »	»	7,500. »	»	»	74,300. »	»	4,650. »
101,379.10 +	51,5	1,467.30	»	1,467.30	»	»	99,602.05	»	3,244.35
16,179. » +	416,7	»	»	»	»	»	2,257,613. »	»	158,566. »
56,860.10 +	3,366,8	307,152.30	»	307,152.30	»	»	16,581,313.05	»	682,699.35

(b) Regi decreti 9 dicembre 1926, n. 2098; 10 febbraio 1927, n. 146; 16 giugno 1927, n. 972.

Capitoli				Conto della competenza per l'esercizio 1926-27						
Numero			Denominazione	Somme				Maggiori o minori entrate	Al 1° luglio 1926 — Colonne r e s del conto consuntivo 1925-26 — k = o ± p	
del 1925-26	del 1926-27	del 1927-28		Rapporti fra le colonne	previste	accertate				
						riscosse	rimaste da riscuotere			TOTALE
										Colonne f + g
a	b	c	d	e = h ± i	f = q + r - l - m	g = s - n	h = q + r + s - o	i = h - e		
CONTRIBUTI DIVERSI. (Emigrazione continentale).										
8	8	99 v	Proventi delle tessere sui biglietti rilasciati agli emigranti che si recano, per ferrovia, all'estero per ragioni di lavoro		10,000. >	11,043. >	68,473. 95	79,516. 95	+ 69,516.	2,754. >
9	9	99 ter	Tassa sui passaporti rilasciati agli emigranti diretti all'estero (esclusi i paesi transoceanici)	(a)	1,850,000. >	821,160. 08	311,922. 95	1,133,083. 03	— 716,910.	707,853. 88
10	10	99 bis	Tassa sui certificati di chiamata per l'estero	(a)	900,000. >	199,036. >	140,558. >	339,594. >	— 560,406.	379,851. 62
(Emigrazione transoceanica).										
11	11	99 v	Tassa sui ricorsi presentati agli Ispettori dell'emigrazione ed alla Commissione centrale arbitrale. Diritti di cancelleria - Tassa sulle decisioni dei collegi arbitrali		40,000. >	120. 80	>	120. 80	— 39,870.	>
12	12	99 ter	Tassa sui passaporti rilasciati agli emigranti diretti a paesi transoceanici		950,000. >	348,050. 10	204,498. >	552,548. 10	— 397,451.	303,475. 51
					3,750,000. >	1,379,409. 98	725,452. 90	2,104,862. 88	— 1,645,137.	1,393,935. 01
RIMBORSI E CONCORSI NELLE SPESE. (Emigrazione transoceanica).										
13	13	99 IV	Rimborso degli stipendi e delle indennità d'arma degli ufficiali medici e di altri funzionari per il servizio da essi effettivamente prestato sulle navi che trasportano emigranti e indennità dovute ai medesimi o ai commissari viaggianti per il detto servizio	(a)	890,000. >	643,117. 80	63,954. >	707,071. 80	— 182,928.	139,305. 25
14	14	99 IV	Concorso nelle spese di vitto e alloggio fornito agli emigranti e al personale di governo negli asili o nelle stazioni sanitarie sia a terra che a mare. Ricuperi vari (da reintegrare al capitolo della spesa)	(b)	1,050,000. >	1,485,576. 06	59,888. 50	1,545,464. 56	+ 495,464.	91,335. >
>	14 bis	99 IV	Rimborso delle spese per il servizio di sorveglianza dell'emigrazione (art. 110, capoverso, del Regio decreto 26 maggio 1926, n. 1395)	(c)	200,000. >	>	>	>	— 200,000.	>
					2,140,000. >	2,128,693. 86	123,842. 50	2,252,536. 36	+ 112,536.	230,640. 25

(a) Regio decreto 9 dicembre 1926, n. 2098.

(b) Regi decreti 9 dicembre 1926, n. 2098; 10 febbraio 1927, n. 146; 16 giugno 1927, n. 972.

(c) Regi decre

Fondo per l'emigrazione.

ENTRATA.

1926-27		Conto dei residui degli esercizi precedenti					Residui attivi al 30 giugno 1927		
Maggiori o minori entrate + g	Al 1° luglio 1926 Colonne r e s del conto consuntivo 1925-26	Riscossi		Rimasti da riscuotere	TOTALE — Colonne l + m + n	Aumenti o diminuzioni	Versamenti (Competenza e residui)	Somme riscosse e non versate	Somme da riscuotere
		negli esercizi precedenti e rimasti da versare al 30 giugno 1926	nel 1926-27						
i = h - e	k = o ± p	l = q + r - f - m	m = q + r - f - l	n = s - g	o = q + r + s - h	p = o - k	q = f + l + m - r	r = f + l + m - q	s = g + n
6.95 + 69,516	2,754. »	»	5,344. »	»	5,344. » +	2,590. »	16,387. »	»	68,473. 95
3.03 — 716,916	707,853. 88	»	709,746. 78	»	709,746. 78 +	1,892. 90	1,530,906. 80	»	311,922. 95
4. » — 560,406	379,851. 62	»	387,531. 62	»	387,531. 62 +	7,680. »	586,567. 62	»	140,558. »
0.80 — 39,878	»	»	18,186. 46	»	18,186. 46 +	18,186. 46	18,307. 26	»	»
8.10 — 397,451	303,475. 51	»	303,475. 51	»	303,475. 51	»	651,525. 61	»	204,498. »
2.88 — 1,645,137	1,393,935. 01	»	1,424,284. 37	»	1,424,284. 37 +	30,349. 36	2,803,694. 35	»	725,452. 90
1.80 — 182,928	139,305. 25	»	152,616. 40	»	152,616. 40 +	13,311. 15	795,734. 20	»	63,954. »
4.56 + 495,461	91,335. »	»	83,924. 70	8,946. 30	92,871. » +	1,536. »	1,569,500. 76	»	68,834. 80
— 200,000	»	»	»	»	»	»	»	»	»
6.36 + 112,530	230,640. 25	»	236,541. 10	8,946. 30	245,487. 40 +	14,847. 15	2,365,234. 96	»	132,788. 80

(e) Regi decreti 10 febbraio 1927, n. 146; 16 giugno 1927, n. 972.