

Capitoli				Conto della competenza per			TOTALE
Numero			Denominazione	previste	Somme accertate		Colonne f + g
del 1925-26	del 1926-27	del 1927-28			pagate	rimaste da pagare	Colonne f + g
a	b	c	d	e = h ± i	f = p - t	g = q - m	h = p + q - n
			<i>Riporto . . .</i>	135,000. »	14,400. »	120,598. 40	134,998. 40
61	196	145	Sussidi a titolo di concorso a favore di Comuni e di altri Enti morali per la costruzione e riparazione degli edifici scolastici pei quali non siano stati concessi mutui di favore . . . . .	»	»	»	»
	25						
61	23 bis	192	» Indennità e spese per le missioni eseguite dal personale medico dell'Amministrazione della Sanità Pubblica nell'interesse dell'igiene e dell'assistenza scolastica . . . . .	»	»	»	»
	01						
61	145 bis	193	146 Somma occorrente per corrispondere all'Amministrazione delle poste e dei telegrafi il valore facciale dei francobolli speciali usati durante il periodo dal 1° gennaio al 30 giugno 1924 dagli Enti ammessi al beneficio della esenzione dalle tasse postali . . . . .	»	»	»	»
	03						
			SPESE PER L'ISTRUZIONE MEDIA.				
61	199	194	150 Somma occorrente per rimborsare al comune di Napoli le somme da esso pagate dal 1° ottobre 1919 al 30 giugno 1921 per conto dello Stato, a titolo di compensi, retribuzioni ed indennità al personale delle scuole tecniche « Francesco De Sanctis », « Giovanni Battista Della Porta », « Ruggero Bonghi », « Francesco Caracciolo » e « Flavio Gioia », regificate con effetto dal 1° ottobre 1919 . . . . .	»	»	»	»
	01						
86	200	195	» Rimborso di tasse d'iscrizione nei ginnasi ad alcuni comuni delle antiche provincie. ( <i>Spesa d'ordine</i> ) . . . . .	»	»	»	»
	15						
61	202	196	151 Spesa per provvedere all'acquisto e alla costruzione dell'edificio occorrente per la Regia scuola normale e complementare di San Pietro al Natisone (3ª ed ultima rata stabilita dalla legge 30 giugno 1912, n. 900) . .	»	»	»	»
	25						
61	204	197	» Somma da corrispondere ai comuni ed alle provincie della Basilicata e della Sardegna quale contributo equivalente alla spesa degli stipendi e delle retribuzioni spettanti a personale non insegnante delle scuole medie governative . . . . .	»	»	»	»
	01						
			<i>Da riportarsi . . .</i>	135,000. »	14,400. »	120,598. 40	134,998. 40

(a) Somma iscritta con Regio decreto 14 aprile 1927, n. 577.

ro dell'istruzione pubblica.

SPESA.

Competenza per l'esercizio 1926-27	Conto dei residui degli esercizi precedenti								
	Economie o maggiori spese		Al 1° luglio 1926 Colonna q del conto consuntivo 1925-26	Pagati	Rimasti da pagare	TOTALE — Colonne l + m	Economie o eccedenze per assegnazioni speciali	Pagamenti complessivi (competenza e residui)	Residui passivi al 30 giugno 1927
	h = p + q - n	i = h - e	k = n ± o	l = p - f	m = q - g	n = p + q - h	o = n - k	p = f + l	q = g + m
120,598.40	134,998.40	1.60	22,819,606.20	5,905,848.91	16,725,375.09	22,631,219. »	188,387.20	5,920,243.91	16,845,973.49
»	»	»	23,329. »	»	23,329. »	23,329. »	»	»	23,329. »
»	»	»	1,448.40	698.40	»	698.40	750. »	698.40	»
»	»	»	102,185. »	»	152,185. »	152,185. »	(a) 50,000. »	»	152,185. »
»	»	»	65,185.01	»	65,185.01	65,185.01	»	»	65,185.01
»	»	»	25,000. »	»	»	»	25,000. »	»	»
»	»	»	97,500. »	»	97,500. »	97,500. »	»	»	97,500. »
»	»	»	35,000. »	»	»	»	35,000. »	»	»
120,598.40	134,998.40	1.60	23,169,253.61	5,906,542.31	17,063,574.10	22,970,116.41	199,137.20	5,920,942.31	17,184,172.50

Capitoli					Conto della competenza per l'esercizio 1926-			
Numero			Denominazione	Rapporti fra le colonne	Somme			
del 1925-26	del 1926-27	del 1927-28			previste	accertate		
a	b	c	d	e = h ± i	f = p - l	g = q - m	TOTALE Colonne r + g h = p + q - n	
			<i>Da riportarsi . . .</i>		135,000. »	14,400. »	120,598.40	134,998.40
206	198	152	Concorso dello Stato per il pagamento degli interessi dei mutui che i comuni contraggono per provvedere all'acquisto dei terreni, all'ampliamento, alla costruzione ed ai restauri degli edifici destinati ad uso delle scuole normali - Onere dello Stato secondo l'articolo 67 della legge 4 giugno 1911, n. 487 . . . . .		»	»	»	»
	25							
207	199	153	Assegnazione straordinaria per provvedere ad urgenti lavori di riparazione dei locali ove hanno sede la Regia scuola complementare « Vittorio Emanuele II », i Regi licei « G. B. Vico » e « Genovesi » ed il Regio liceo ginnasio convitto « Vittorio Emanuele II » di Napoli . . . . .		»	»	»	»
	03							
208 bis	200	154	Spese per i lavori di adattamento e restauro degli edifici in cui sono alloggiati il Regio Istituto Magistrale ed il Regio Liceo-ginnasio di Zara . . . . .		»	»	»	»
	03 (a)							
146 ter	202	155	Spese d'impianto del Regio liceo scientifico di Fiume . . . . .		»	»	»	»
	03							
SPESE COMUNI ALL'ISTRUZIONE ELEMENTARE E POPOLARE E ALL'ISTRUZIONE MEDIA.								
209	203	160	Spese per la compilazione di progetti, direzione dei lavori, acquisto ed occupazione di aree, costruzione, restauro e adattamento di edifici per le scuole medie ed elementari nei comuni della regione tosco-emiliana danneggiata dal terremoto del 6-7 settembre 1920 e compresi nell'elenco di cui all'art 1 del Regio decreto 23 settembre 1920, n. 1315, ai quali sono estese le disposizioni contenute nell'articolo 3 del Regio decreto 9 maggio 1915 (Regio decreto-legge 16 novembre 1921, n. 1705, art. 43, lettera B) . . . . .		»	»	»	»
	25							
210	204	161	Spese per la compilazione di progetti, direzione dei lavori, acquisto ed occupazione di aree, costruzione, restauro ed adattamento di edifici per le scuole medie ed elementari nei comuni della zona tosco-romagnola danneggiata dai terremoti 2 dicembre 1917, 10 novembre 1918 e 29 giugno 1919 (Regio decreto-legge 16 novembre 1921, n. 1715, art. 43, lettera c) . . . . .		»	»	»	»
	25							
			<i>Da riportarsi . . .</i>		135,000. »	14,400. »	120,598.40	134,998.40

(a) Il capitolo n. 201 è stato soppresso con decreto ministeriale 10 dicembre 1926, n. 18759.

ero dell'istruzione pubblica.

SPESA.

Competenza per accertate rimaste da pagare  g = q - m	l'esercizio 1926-27		Conto dei residui degli esercizi precedenti					Pagamenti complessivi (competenza e residui)  p = f + l	Residui passivi al 30 giugno 1927  q = g + m		
	Economie o maggiori spese  o maggiori spese	Al 1° luglio 1926 — Colonna q dell'conto consuntivo 1924-26	Pagati	Rimasti da pagare	TOTALE — Colonne l + m	Economie o eccedenze per assegnazioni speciali	Economie o eccedenze per assegnazioni speciali				
										TOTALE — Colonne l + g	h = p + q - n
120,598.40	134,998.40	—	1.60	23,169,253.61	5,906,542.31	17,063,574.10	22,970,116.41	—	199,137.20	5,920,942.31	17,184,172.50
»	»	»	»	17,471.36	»	17,471.36	17,471.36	»	»	»	17,471.36
»	»	»	»	3,769.14	»	3,769.14	3,769.14	»	»	»	3,769.14
»	»	»	»	7,451.20	»	7,451.20	7,451.20	»	»	»	7,451.20
»	»	»	»	200,000. »	95,651.25	104,348.75	200,000. »	»	»	95,651.25	104,348.75
»	»	»	»	2,976,700.46	»	2,976,700.46	2,976,700.46	»	»	»	2,976,700.46
»	»	»	»	1,941,804.50	»	1,941,804.50	1,941,804.50	»	»	»	1,941,804.50
120,598.40	134,998.40	—	1.60	28,316,450.27	6,002,193.56	22,115,119.51	28,117,313.07	—	199,137.20	6,016,593.56	22,235,717.91

Capitoli				Conto della competenza per		
Numero			Denominazione	Somme		
del 1925-26	del 1926-27	del 1927-28		previste	accertate	
					pagate	rimaste da pagare
a	b	c	d	e = h ± i	f = p - l	g = q - m
			<i>Riporto . . .</i>	135,000. >	14,400. >	120,598. 40
211	205	162	Spese per provvedere nei comuni delle provincie di Messina, Reggio Calabria e Catanzaro, alla costruzione di baracche, padiglioni o edifici scolastici, al concorso dello Stato nell'acquisto di aree, costruzione, restauro ed arredamento principale degli edifici stessi, nonchè per la compilazione di progetti, direzione di lavori, acquisto ed occupazione di aree, costruzione, restauro ed adattamento di edifici per le scuole medie ed elementari (art. 43 lett. a del R. decreto 16 novembre 1921, n. 1705, modificato dal Regio decreto 19 gennaio 1922, n. 49 ed articoli 1 e 2 del Regio decreto 25 gennaio 1925, n. 169) . . . . .	>	> 1	>
			SPESE PER L'EDUCAZIONE FISICA.			
213	206	156	Indennità dovuta agli insegnanti di educazione fisica, eliminati dai ruoli (art. 13 ultimo comma del Regio decreto 15 marzo 1923, n. 684) . . .	>	> 2	>
214	207	157	Istituti di Magistero per l'educazione fisica in Roma, Napoli e Torino - Personale di ruolo - Stipendi ed altri assegni contemplati dalle leggi organiche. ( <i>Spese fisse</i> ) . . . . .	>	> 3	>
			SPESE PER GLI ISTITUTI DI EDUCAZIONE, I COLLEGI E GLI ISTITUTI DEI SORDOMUTI.			
216	208	>	Istituti dei sordomuti - Sussidi eventuali ad istituti autonomi e spese per il loro incremento . . . . .	>	> 4	>
150 bis	209	163	Assegnazione straordinaria per urgenti lavori di restauri all'ex palazzo Architi in Milano, adibito a sede del Real Collegio delle fanciulle . .	>	> 5	>
			SPESE COMUNI ALL'ISTRUZIONE MEDIA, ALL'EDUCAZIONE FISICA E AGLI ISTITUTI DI EDUCAZIONE, I COLLEGI E GLI ISTITUTI DEI SORDO-MUTI.			
217	210	164	Sussidi, lavori, opere, forniture e spese diverse nell'interesse dell'istruzione media e magistrale, dell'educazione fisica, degli istituti di educazione, dei collegi e degli istituti dei sordo-muti, da eseguirsi con i fondi straordinari assegnati al Ministero della pubblica istruzione, giusta il disposto dell'articolo 7 del decreto luogotenenziale del 17 novembre 1918, n. 1698 . . . . .	>	> 6	>
			<i>Da riportarsi . . .</i>	135,000. >	14,400. >	120,598. 40

(a) Spesa perente agli effetti amministrativi.

Istruzione

l'esercizio 1926

TOTALE

Colonne f + g

h  
= p + q - n

134,998. 40

134,998. 40

Istruzione pubblica.

SPESA.

l'esercizio 1926-27		Conto dei residui degli esercizi precedenti					Pagamenti	Residui
Economie		Al 1° luglio 1926	Pagati	Rimasti da pagare	TOTALE	Economie o eccedenze per assegnazioni speciali	complessivi (competenza e residui)	passivi al 30 giugno 1927
o maggiori spese		Colonna q del conto consuntivo 1925-26			Colonne l + m			
TOTALE Colonne f + g		k = n ± o	l = p - f	m = q - g	n = p + q - h	o = n - k	p = f + l	q = g + m
h = p + q - n	i = h - e							
134,998. 40	1. 60	28,316,450. 27	6,002,193. 56	22,115,119. 51	28,117,313. 07	199,137. 20	6,016,593. 56	22,235,717. 91
»	»	434,921. 20	24,388. 02	410,533. 18	434,921. 20	»	24,388. 02	410,533. 18
»	»	64,197. 95	3,000. »	64,197. 95	64,197. 95	»	3,000. »	64,197. 95
»	»	39,652. 80	2,391. 90	20,770. 69	23,462. 59	16,490. 21	2,391. 90	20,770. 69
»	»	2,300. »	»	»	»	2,300. »	»	»
»	»	140,000. »	112,288. 60	27,711. 40	140,000. »	»	112,288. 60	27,711. 40
»	»	3,730,607. »	271,790. 05	3,458,811. 05	3,730,601. 10	(a) 5. 90	271,790. 05	3,458,811. 05
134,998. 40	1. 60	32,728,129. 22	6,416,052. 13	26,094,143. 78	32,510,195. 91	217,933. 31	6,430,452. 13	26,214,742. 18

Capitoli				Conto della competenza per l'esercizio			
Numero			Denominazione	Somme			
del 1925-26	del 1926-27	del 1927-28		previste	accertate		
					pagate	rimaste da pagare	
a	b	c	d	e = h ± i	= p - l	= q - m	TOTALE - Colonne f + g h = p + q - r
			Riporto . . .	135,000. »	14,400. »	120,598.4	134,998.4
			SPESA PER LE UNIVERSITÀ ED ALTRI STABILIMENTI DI INSEGNAMENTO SUPERIORE.				
220	211	165	Regie Università ed altri istituti d'istruzione universitaria - Spese per compensi al personale delle segreterie universitarie di quegli atenei ove sia stato minore il provento delle contribuzioni di segreteria e da sostenersi con i due decimi del provento totale delle contribuzioni stesse (decreto luogotenenziale 17 novembre 1918 n. 1962) . .	»	»	»	»
	01						
221	212	166	Lavori, opere, forniture e spese diverse nell'interesse degli istituti di istruzione superiore da eseguirsi con i fondi straordinari assegnati al Ministero della pubblica istruzione, giusta il disposto dell'articolo 7 del decreto luogotenenziale 17 novembre 1918, n. 1698 . . . . .	»	»	»	»
	26						
222	213	167	Corsi di perfezionamento, istituti presso le Università per i licenziati dalle scuole normali - Spese sulla speciale assegnazione in bilancio e spese alle quali si provvedeva con i proventi delle tasse istituite con la legge 24 dicembre 1904, n. 689 (art. 1 del decreto luogotenenziale 27 agosto 1916, n. 1055) . . . . .	»	»	»	»
	09						
224	214	168	Somma corrispondente ai due terzi del maggiore provento delle tasse scolastiche d'iscrizione alle Università ed agli istituti d'istruzione superiore di cui all'articolo 5 del Regio decreto 8 ottobre 1920, n. 1546, da erogarsi per il pagamento delle retribuzioni agli insegnanti incaricati di corsi di esercitazione a norma del predetto Regio decreto .	»	»	»	»
	01						
225	215	169	Somma corrispondente alla terza parte del maggiore provento delle tasse d'iscrizione alle Università ed agli istituti d'istruzione superiore di cui all'articolo 5 del Regio decreto 8 ottobre 1920, n. 1546, da erogarsi a complemento delle dotazioni degli istituti scientifici, gabinetti, laboratori, musei, biblioteche speciali di facoltà, scuole ed istituti. .	»	»	»	»
	09						
158	216	»	Assegnazione straordinaria per le spese di primo impianto delle facoltà di Giurisprudenza presso l'Università di Bari (articolo 2 Regio decreto 8 ottobre 1925, n. 1904) . . . . .	»	»	»	»
v	09						
229	217	170	Università di Catania - Credito residuale proveniente dalla rendita annua perpetua di cui all'articolo 1 del Regolamento per l'esecuzione della legge 13 luglio 1905, n. 384 approvato con Regio decreto 25 marzo 1906, n. 455. . . . .	»	»	»	»
	09						
			Da riportare . . .	135,000. »	14,400. »	120,598.4	134,998.4

(a) Spesa perente agli effetti amministrativi.

istero dell'istruzione pubblica.

SPESA.

Competenza per l'esercizio 1926-27	Conto dei residui degli esercizi precedenti						Pagamenti complessivi (competenza e residui)	Residui passivi al 30 giugno 1927	
	Economie o maggiori spese	Al 1° luglio 1926 — Colonna q del conto consuntivo 1925-26	Pagati	Rimasti da pagare	TOTALE — Colonne l + m	Economie o eccedenze per assegnazioni speciali			
	h = p + q - n	k = n ± o	l = p - f	m = q - g	n = p + q - h	o = n - k			p = f + l
120,598.4	134,998.40 —	1.60	32,728,129.22	6,416,052.13	26,094,143.78	32,510,195.91 —	217,933.31	6,430,452.13	26,214,742.18
»	»	»	15,379.49	8,228. »	7,151.49	15,379.49	»	8,228. »	7,151.49
»	»	»	2,886,056.33	268,063.66	2,617,977.47	2,886,041.13 —	(a) 15.20	268,063.66	2,617,977.47
»	»	»	4,278.25	»	4,278.25	4,278.25	»	»	4,278.25
»	»	»	6,237.20	»	6,237.20	6,237.20	»	»	6,237.20
»	»	»	28,859.19	»	28,859.19	28,859.19	»	»	28,859.19
»	»	»	100,000. »	100,000. »	»	100,000. »	»	100,000. »	»
»	»	»	156,453.97	»	156,453.97	156,453.97	»	»	156,453.97
120,598.4	134,998.40 —	1.60	35,925,393.65	6,792,343.79	28,915,101.35	35,707,445.14 —	217,948.51	6,806,743.79	29,035,699.75



Capitoli				Conto della competenza per l'esercizio			TOTALE
Numero			Denominazione	Rapporti fra le colonne	Somme		Colonne f + g = h = p + q -
del 1925-26	del 1926-27	del 1927-28			previste	pagate	
a	b	c	d	e = h ± i	f = p - l	g = q - m	h = p + q -
			<i>Riporto . . .</i>	135,000. >	14,400. >	120,598. >	134,998
230	218	171	Spese per provvedere alla sistemazione edilizia della Scuola universitaria di farmacia di Catanzaro . . . . .	>	>	>	>
232	218 <i>26</i> <i>bis</i>	>	Somma da corrispondere all'Amministrazione ospitaliera di Genova per il mantenimento delle cliniche universitarie di quella città per il periodo anteriore all'entrata in vigore del nuovo ordinamento sull'istruzione superiore (a) . . . . .	>	>	>	>
153 <i>ter</i>	219 <i>09</i>	172	Somma da corrispondere al Regio Istituto di studi superiori pratici e di perfezionamento di Firenze, in dipendenza dell'articolo 29- <i>quater</i> della legge 25 luglio 1922, n. 1147 . . . . .	>	>	>	>
234	220 <i>09</i>	173	Spesa per urgenti lavori di sistemazione e di restauro all'edificio sede della Regia Università di Modena . . . . .	>	>	>	>
154 <i>v</i>	221 <i>09</i>	>	Assegnazione straordinaria per lavori di sistemazione e restauri al Regio Osservatorio Vesuviano in Napoli . . . . .	>	>	>	>
154 <i>iv</i>	222 <i>09</i>	>	Spese inerenti ai lavori di straordinaria manutenzione ed urgenti sistemazioni di locali del Regio Osservatorio Astronomico di Padova. . . . .	>	>	>	>
158 <i>viii</i>	223 <i>26</i>	>	Spesa occorrente per la sistemazione edilizia e per l'arredamento delle cliniche chirurgica e dermosifilopatica della Regia Università di Padova (Regio decreto 7 gennaio 1926, n. 138) . . . . .	>	>	>	>
240	224 <i>09</i>	>	Università di Palermo - Spese per provvedere al restauro ed alla manutenzione dell'Orto Botanico, da sostenersi con le somme versate e da versare dall'Azienda municipale del gas di Palermo in dipendenza dell'atto di transazione del 19 agosto 1919, per risarcimento dei danni cagionati a quell'istituto . . . . .	>	>	>	>
241	225 <i>26</i>	175	Università di Pavia - Contributo dello Stato nella spesa di costruzione di un nuovo ospedale clinico e di nuovi istituti scientifici a servizio di quell'Ateneo, in esecuzione della convenzione stipulata il 30 giugno 1908 fra lo Stato e gli enti locali (Ultima delle sei annualità stabilite dall'articolo 3 della legge 24 dicembre 1908, n. 775) . . . . .	>	>	>	>
			<i>Da riportarsi . . .</i>	135,000. >	14,400. >	120,598. >	134,998

(a) Capitolo ripristinato con decreto ministeriale 2 settembre 1926, n. 12385.

Ministero dell'istruzione pubblica.

SPESA.

Competenza per somme accertate rimaste da pagare g = q - m	Esercizio 1926-27		Conto dei residui degli esercizi precedenti					Pagamenti complessivi (competenza e residui) p = f + l	Residui passivi al 30 giugno 1927 q = g + m		
	Economie o maggiori spese o eccedenze per assegnazioni speciali	Al 1° luglio 1926 — Colonna q del conto consuntivo 1925-26	Pagati	Rimasti da pagare	TOTALE — Colonne l + m	Economie o eccedenze per assegnazioni speciali	TOTALE — Colonne f + g				
										h = p + q - n	i = h - e
120,598.40	134,998.40	—	1.60	35,925,393.65	6,792,343.79	28,915,101.35	35,707,445.14	—	217,948.51	6,806,743.79	29,035,699.75
»	»	»	»	92,000. »	»	92,000. »	92,000. »	»	»	»	92,000. »
»	»	»	»	345,846.47	345,846.47	»	345,846.47	»	»	345,846.47	»
»	»	»	»	159,710. »	»	159,710. »	159,710. »	»	»	»	159,710. »
»	»	»	»	323,905. »	263,146.99	60,758.01	323,905. »	»	»	263,146.99	60,758.01
»	»	»	»	80,000. »	80,000. »	»	80,000. »	»	»	80,000. »	»
»	»	»	»	30,000. »	30,000. »	»	30,000. »	»	»	30,000. »	»
»	»	»	»	1,000,000. »	1,000,000. »	»	1,000,000. »	»	»	1,000,000. »	»
»	»	»	»	5,000. »	»	»	»	—	5,000. »	»	»
»	»	»	»	616,571.46	»	616,571.46	616,571.46	»	»	»	616,571.46
120,598.40	134,998.40	—	1.60	38,578,426.58	8,511,337.25	29,844,140.82	38,355,478.07	—	222,948.51	8,525,737.25	29,964,739.22

Capitoli				Conto della competenza per l'esercizio			
Numero			Denominazione	Somme			
del 1925-26	del 1926-27	del 1927-28		Rapporti fra le colonne	previste	accertate	
						pagate	rimaste da pagare
a	b	c	d	e = h ± i	f = p - l	g = q - m	h = p + q
			Riporto . . .	135,000. »	14,400. »	120,598. »	134,998. »
245	225 bis	192 bis	Regia Università di Pisa - Urgenti lavori di restauro ai locali dell'Istituto di zoologia ed anatomia comparata, per danni causati dal terremoto del 1920 (a) . . . . .	»	»	»	»
157	226 bis	176	Spese inerenti al montaggio e al funzionamento dei padiglioni per l'odontoiatria nella Regia Università di Roma (Regio decreto 11 giugno 1925, n. 1145) . . . . .	»	»	»	»
252	227	177	Spese per provvedere alla prosecuzione dei lavori di costruzione dei nuovi edifici della facoltà medico-chirurgica della Regia università di Roma (legge 9 luglio 1922, n. 1064) . . . . .	»	»	»	»
253	228	178	Assegnazione straordinaria per provvedere alle maggiori spese derivanti dalla rinnovazione dei contratti per il mantenimento delle cliniche dell'Università e per i servizi termici del Policlinico « Umberto I » di Roma . . . . .	»	»	»	»
254	229	»	Università di Sassari - Lavori di riparazione all'edificio sede dell'Università . . . . .	»	»	»	»
158	230	»	Spese compensi e retribuzioni per la compilazione dei progetti di sistemazione edilizia delle Cliniche della Regia Università di Sassari . . . . .	»	»	»	»
225	231	180	Regia Università di Sassari - Spese per urgenti lavori di riparazione al palazzo universitario . . . . .	»	»	»	»
256	232	181	Contributo dello Stato per le spese della riduzione e sistemazione di un fabbricato (ex Pia Casa delle Missioni) in uso dell'Università di Siena (legge 22 giugno 1913, n. 856, art. 4) . . . . .	»	»	»	»
257	233	182	Regia Università di Torino - Urgenti lavori di restauro al tetto della grande aula dell'Istituto di anatomia umana normale . . . . .	»	»	»	»
458	233 bis	»	Regia Università di Torino. Urgenti lavori di riparazione ai tetti dell'edificio sede dell'Università (c) . . . . .	»	»	»	»
»	233 ter	»	Somma occorrente per colmare il deficit accertato al 30 novembre 1924 nella gestione dell'Economato della Regia Università di Palermo (d) . . . . .	»	»	»	»
			Da riportarsi . . .	135,000. »	14,400. »	120,598. »	134,998. »

(a) Capitolo ripristinato con decreto ministeriale 10 dicembre 1926, n. 18759.  
 (b) Somma perentia agli effetti amministrativi.  
 (c) Capitolo ripristinato con decreto ministeriale 12 settembre 1926, n. 13385.

(d) Capitolo  
 (e) Somma

SPESA.

istero dell'istruzione pubblica.

Esercizio 1926-27		Conto dei residui degli esercizi precedenti					Pagamenti	Residui	
Economie		Al 1° luglio 1926	Pagati	Rimasti da pagare	TOTALE	Economie o eccedenze per assegnazioni speciali	complessivi (competenza e residui)	passivi al 30 giugno 1927	
o maggiori spese		Colonna q del conto consuntivo 1925-26			Colonne l + m				
TOTALE Colonne f + g									
h = p + q - n	i = h - e	k = n ± o	l = p - f	m = q - g	n = p + q - h	o = n - k	p = f + l	q = g + m	
120,598.4	134,998.40	1.60	38,578,426.58	8,511,337.25	29,844,140.82	38,355,478.07	222,948.51	8,525,737.25	29,964,739.22
»	»	»	12,000. »	9,865. »	2,135. »	12,000. »	»	9,865. »	2,135. »
»	»	»	200,000. »	100,000. »	100,000. »	200,000. »	»	100,000. »	100,000. »
»	»	»	1,168,440.55	658,049.80	510,390.75	1,168,440.55	»	658,049.80	510,390.75
»	»	»	94,531.60	»	94,531.60	94,531.60	»	»	94,531.60
»	»	»	9,600. »	»	»	»	(b) 9,600. »	»	»
»	»	»	50,000. »	50,000. »	»	50,000. »	»	50,000. »	»
»	»	»	56,673. »	16,626.40	40,046.60	56,673. »	»	16,626.40	40,046.60
»	»	»	120,908.09	»	120,908.09	120,908.09	»	»	120,908.09
»	»	»	115,000. »	80,000. »	35,000. »	115,000. »	»	80,000. »	35,000. »
»	»	»	4,304.60	4,304.60	»	4,304.60	»	4,304.60	»
»	»	»	»	607,000. »	»	607,000. »	(e) 607,000. »	607,000. »	»
120,598.4	134,998.40	1.60	40,409,884.42	10,037,183.05	30,747,152.86	40,784,335.91	374,451.49	10,051,583.05	30,867,751.26

(d) Capitolo istituito con Regio decreto 9 dicembre 1926, n. 2098.

(e) Somma inserita, mediante trasporto dal capitolo n. 235, autorizzato col Regio decreto di cui alla nota precedente.

Capitoli				Conto della competenza per l'esercizio			
Numero			Denominazione	Somme			
del 1925-26	del 1926-27	del 1927-28		previste	accertate		
					pagate	rimaste da pagare	
a	b	c	d	e = h ± i	f = p - l	g = q - m	h = p + q - m
			Riporto . . .	135,000. »	14,400. »	120,598.	134,998.
154	234 09	183	Assegnazione straordinaria per acquisto di materiale e per lavori riguardanti l'Osservatorio Astronomico di Trieste. . . . .	»	»	»	»
260	235 01	184	Regio Istituto di studi superiori, pratici e di perfezionamento in Firenze - Regio Politecnico di Torino - Scuola navale superiore di Genova - Personale - Aumenti di stipendio a carico dello Stato dipendenti dalle disposizioni della legge 9 luglio 1909, n. 496, ed aumenti quinquennali e sessennali al personale dell'istituto di Firenze secondo le convenzioni approvate con le leggi 30 giugno 1872, n. 885 (serie 2 <sup>a</sup> ) e 9 luglio 1905, n. 366 - Spesa a carico dello Stato per l'applicazione dell'articolo 2 del Regio decreto 17 agosto 1919, n. 1707, e del Regio decreto 13 maggio 1920, n. 929 . . . . .	»	»	»	»
261	236 09	185	Regie università ed altri Istituti superiori - Dotazione per acquisto di materiale scientifico e per mantenimento delle cliniche - Spese per gli uffici e per i locali - Spese inerenti ai fini dei singoli istituti - Supplemento alle dotazioni - Spese ed incoraggiamenti per ricerche sperimentali . . . . .	»	»	»	»
262	237 09	186	Regie università ed altri Istituti superiori - Spese alle quali si provvedeva con maggiori proventi delle tasse universitarie dipendenti dalla legge 28 maggio 1903, n. 224, da erogarsi secondo le disposizioni della legge medesima (art. 1 del decreto luogotenenziale 27 agosto 1916, n. 1055)	»	»	»	»
263	238 01	187	Somma da corrispondere al Regio istituto di studi superiori pratici e di perfezionamento in Firenze, alla Regia scuola navale di Genova ed al Regio Politecnico di Torino per assegnare al personale di ruolo degli Istituti medesimi la indennità mensile dovuta ai funzionari civili di ruolo sino a tutto l'esercizio finanziario successivo a quello in cui sarà pubblicata la pace, giusta le disposizioni del decreto luogotenenziale 14 settembre 1918, n. 1314, e dei Regi decreti 3 giugno 1920, n. 737 e 5 aprile 1923, n. 853. . . . .	»	»	»	»
264	239 26	188	Spese per l'inizio e la prosecuzione di lavori di sistemazione edilizia delle Regie Università di Padova, Napoli, Palermo e Catania, e della Scuola d'applicazione per gl'ingegneri di Roma (4 <sup>a</sup> delle dieci rate autorizzate con Regio decreto 30 maggio 1920, n. 909) . . . . .	»	»	»	»
266	240 26	189	Fondo per gl'impianti, l'arredamento, il materiale scientifico e l'assetto degli istituti superiori di fisica, di chimica e delle loro applicazioni tecniche (decreto luogotenenziale 25 novembre 1917, n. 2068). . . . .	»	»	»	»
			Da riportarsi . . .	135,000. »	14,400. »	120,598.	134,998.

(a) Economia corrispondente all'iscrizione di cui al precedente capitolo n. 233-ter. Trasporto autorizzato con Regio decreto 9 dicembre 1926, n. 2098.

(b) Spesa

## SPESA.

Ministero dell'istruzione pubblica.

Somme accertate rimaste da pagare g = q - m	l'esercizio 1926-27		Conto dei residui degli esercizi precedenti					Pagamenti	Residui
	Economie o maggiori spese	Al 1° luglio 1926 — Colonna q del conto consuntivo 1925-26	Pagati	Rimasti da pagare	TOTALE — Colonne l + m	Economie o eccedenze per assegnazioni speciali	complessivi (competenza e residui) 1	passivi al 30 giugno 1927	
	h = p + q - n	k = n ± o	l = p - f	m = q - g	n = p + q - h	o = n - k	p = f + l	q = g + m	
120,598.	134,998. 40 — 1. 60	40,409,884. 42	10,037,183. 05	30,747,152. 86	40,784,335. 91 +	374,451. 49	10,051,583. 05	30,867,751. 26	
»	»	113,576. 50	72,584. 45	40,992. 05	113,576. 50	»	72,584. 45	40,992. 05	
»	»	1,293,842. 19	»	686,842. 19	686,842. 19 —	(a) 607,000. »	»	686,842. 19	
»	»	4,679. 32	»	4,679. 32	4,679. 32	»	»	4,679. 32	
»	»	5,150. »	»	5,150. »	5,150. »	»	»	5,150. »	
»	»	268,571. 50	»	268,571. 50	268,571. 50	»	»	268,571. 50	
»	»	1,778,435. 57	150,270. 70	1,627,893. 87	1,778,164. 57 —	(b) 271. »	150,270. 70	1,627,893. 87	
»	»	60,924. 01	29,422. 80	31,501. 21	60,924. 01	»	29,422. 80	31,501. 21	
120,598.	134,998. 40 — 1. 60	43,935,063. 51	10,289,461. »	33,412,733. »	43,702,244. » —	232,819. 51	10,303,861. »	33,533,381. 40	

(b) Spesa perentia agli effetti amministrativi.

Capitoli				Conto della competenza per l'esercizio 1926-27			TOTALE
Numero			Denominazione	previste	Somme accertate		Cotone f + h = p + q -
del 1925-26	del 1926-27	del 1927-28			pagate	rimaste da pagare	
a	b	c	d	e = h ± i	f = p - l	g = q - m	n = p + q -
				Rapporti fra le colonne			
			Riporto . . .	135,000. »	14,400. »	120,598. 40	134,998. 40
267	241	190	Spesa per gli impianti, l'arredamento e l'acquisto di materiale scientifico e didattico per gli istituti d'istruzione superiore (2ª delle cinque rate autorizzate dall'articolo 2 della legge 6 settembre 1921, n. 1404) . . .	»	»	»	»
	26						
268	242	191	Università siciliane - Credito residuale dedotto l'assegno fisso e le spese già erogate dallo Stato per fini segnati dal decreto prodittoriale 19 ottobre 1860, n. 274, in favore delle Università siciliane (ultima delle nove annualità approvate con l'articolo 1 della legge 13 luglio 1905, n. 384)	»	»	»	»
	09						
269	243	»	Istituti superiori di magistero femminile a Roma ed a Firenze - Spese già sostenute con i proventi delle tasse scolastiche dipendenti dalla legge 28 maggio 1903, n. 224, e da erogarsi secondo le disposizioni della legge medesima (articolo 1 del decreto luogotenenziale 27 agosto 1916, n. 1055) . . . . .	»	»	»	»
	09						
270	244	192	Somma dovuta all'Amministrazione delle Dogane per il pagamento di diritti di confine sul materiale scientifico importato dalla Germania in conto riparazioni e destinato agli Istituti universitari statali . . . . .	»	»	»	»
	03						
»	244	193	Somma da corrispondere all'Amministrazione delle Ferrovie dello Stato per il trasporto del materiale scientifico importato dalla Germania in conto riparazioni di guerra destinato agli Istituti universitari (b) . .	»	»	»	»
	bis						
	03						
SPESE PER LE BIBLIOTECHE E PER GLI ISTITUTI E CORPI SCIENTIFICI E LETTERARI.							
159	245	»	Spesa per il trasporto e la sistemazione nei locali dell'ex Palazzo Reale di Napoli della Biblioteca Nazionale, di quella di S. Giacomo e della Sezione musicale autonoma « Lucchesi Palli » . . . . .	»	»	»	»
bis	03						
272							
bis							
273	246	204	Rimborso al comune di Torino della spesa per la sistemazione della biblioteca nazionale ed universitaria nel palazzo del debito pubblico, giusta la convenzione approvata con la legge 21 luglio 1907, n. 581 (Quarta ed ultima annualità) . . . . .	»	»	»	»
	25						
154	247	205	Somma occorrente per l'esecuzione di lavori di riparazione all'edificio sede della Biblioteca Nazionale di Torino. . . . .	»	»	»	»
ter	03						
			Da riportarsi . . .	135,000. »	14,400. »	120,598. 40	134,998. 40

(a) Aumento disposto con Regio decreto 12 maggio 1927, n. 738, mediante prelevamento dall'avanzo effettivo dell'esercizio finanziario 1925-26, a norma dei Regi decreti 5 giugno 1926, n. 990 e 3 dicembre 1926, n. 2029.

(b) Capitolo

istero dell'istruzione pubblica.

SPESA.

Competenza per l'esercizio 1926-27		Conto dei residui degli esercizi precedenti					Pagamenti	Residui	
Somme accertate	Economie o maggiori spose	Al 1° luglio 1926 — Colonna q del conto consuntivo 1925-26	Pagati	Rimasti da pagare	TOTALE — Colonne l + m	Economie o eccedenze per assegnazioni speciali	complessivi (competenza e residui)	passivi al 30 giugno 1927	
rimaste da pagare									
g = q - m	h = p + q - n	i = h - e	k = n ± o	l = p - f	m = q - g	n = p + q - h	o = n - k	p = f + l	q = g + m
120,598.40	134,998.40 —	1.60	43,935,063.51	10,289,461. »	33,412,783. »	43,702,244. »	— 232,819.51	10,303,861. »	33,533,381.40
»	»	»	537,046.75	»	537,046.75	537,046.75	»	»	537,046.75
»	»	»	51,563.56	»	51,563.56	51,563.56	»	»	51,563.56
»	»	»	1,964.30	»	»	»	— 1,964.30	»	»
»	»	»	100,000. »	99,947.95	263,752.05	363,700. »	+ (a) 263,700. »	99,947.95	263,752.05
»	»	»	»	»	18,300. »	18,300. »	+ (a) 18,300. »	»	18,300. »
»	»	»	110,105. »	110,105. »	»	110,105. »	»	110,105. »	»
»	»	»	500,000. »	»	500,000. »	500,000. »	»	»	500,000. »
»	»	»	30,500. »	29,952.82	547.18	30,500. »	»	29,952.82	547.18
120,598.40	134,998.40 —	1.60	45,266,243.12	10,529,466.77	34,783,992.54	45,313,459.31	+ 47,216.19	10,543,866.77	34,904,590.94

esercizio finanziario (b) Capitolo istituito con Regio decreto 12 maggio 1927, n. 738.



Capitoli				Conto della competenza per			TOTALI
Numero			Denominazione	Somme			Colonne f
del 1925-26	del 1926-27	del 1927-28		previste	accertate		h = p + q
					pagate	rimaste da pagare	
a	b	c		e = h ± i	f = p - l	g = q - m	
			Rapporti fra le colonne				
			<i>Riporto . . .</i>	135,000. >	14,400. >	120,598. >	134,998. >
274	248	206	Assegnazione straordinaria per i lavori di costruzione del nuovo edificio della Biblioteca centrale nazionale di Firenze . . . . .	>	>	>	>
	81						
275	249	207	Assegnazione straordinaria per provvedere alla continuazione dei lavori di costruzione del nuovo edificio della Biblioteca centrale nazionale di Firenze . . . . .	>	>	>	>
	21						
276	250	208	Lavori, opere, forniture e spese diverse nell'interesse delle biblioteche da eseguirsi con i fondi straordinari assegnati al Ministero della pubblica istruzione, giusta il disposto dell'articolo 7 del decreto luogotenenziale 17 novembre 1918, n. 1698 . . . . .	>	>	>	>
	91						
160	251	>	Contributo dello Stato per la pubblicazione di documenti concernenti la vita politica di Carlo Alberto . . . . .	>	>	>	>
bis	03						
159	251	209	Spese per l'acquisto del palazzo Giustiniani in Roma (a) . . . . .	>	>	>	>
ter	bis						
	21						
SPESA PER LE ANTICHITÀ E LE BELLE ARTI.							
282	252	211	Acquisto di cose d'arte e di antichità (art. 28 della legge 20 giugno 1909, n. 364) . . . . .	>	>	>	>
	03						
283	253	212	Spese per gli scavi di Ostia ed il restauro dei monumenti romani di Aosta, del palazzo ducale di Mantova e del Duomo di Como (legge 23 giugno 1912, n. 738) . . . . .	>	>	>	>
	03						
284	254	213	Spesa per provvedere ad urgenti lavori di restauro nel Palazzo della Ragione, alla sala del Capitolo ed al refettorio annessi all'Abbazia di Pomposa (decreto-legge 11 agosto 1918, n. 1211) . . . . .	>	>	>	>
	03						
286	255	214	Spesa per la costruzione dei locali destinati a sede della Regia Galleria d'arte moderna in Firenze . . . . .	>	>	>	>
	21						
287	256	>	Assegnazione straordinaria per provvedere ad urgenti lavori di riordinamento e di restauro dei mosaici della facciata del Duomo di Orvieto . . . . .	>	>	>	>
	03						
			<i>Da riportarsi . . .</i>	135,000. >	14,400. >	120,598. >	134,998. >

(a) Capitolo ripristinato con decreto ministeriale 10 dicembre 1926, n. 18749.

SPESA.

istero dell'istruzione pubblica.

Somme accertate rimaste da pagare g = q - m	l'esercizio 1926-27		Conto dei residui degli esercizi precedenti					Pagamenti complessivi (competenza e residui) p = f + l	Residui passivi al 30 giugno 1927 q = g + m		
	Economie o maggiori spese o = h - e	Al 1° luglio 1926 — Colonna q del conto consuntivo 1925-26 k = n ± o	Pagati l = p - f	Rimasti da pagare m = q - g	TOTALE — Colonne l + m n = p + q - h	Economie o eccedenze per assegnazioni speciali o = n - k					
							TOTALE — Colonne f + g h = p + q - n				
120,598.4	134,998.40	—	1.60	45,266,243.12	10,529,466.77	34,783,992.54	45,313,459.31	+	47,216.19	10,543,866.77	34,904,590.94
»	»	»	»	289,575.19	198,995. »	90,580.19	289,575.19	»	»	198,995. »	90,580.19
»	»	»	»	315,783.51	207,733.97	108,049.54	315,783.51	»	»	207,733.97	108,049.54
»	»	»	»	89,937.99	»	89,937.99	89,937.99	»	»	»	89,937.99
»	»	»	»	10,000. »	10,000. »	»	10,000. »	»	»	10,000. »	»
»	»	»	»	100,000. »	»	100,000. »	100,000. »	»	»	»	100,000. »
»	»	»	»	59,525. »	51,000. »	8,525. »	59,525. »	»	»	51,000. »	8,525. »
»	»	»	»	82,205.16	15,000. »	67,205.16	82,205.16	»	»	15,000. »	67,205.16
»	»	»	»	208,000. »	42,000. »	166,000. »	208,000. »	»	»	42,000. »	166,000. »
»	»	»	»	86,000. »	»	86,000. »	86,000. »	»	»	»	86,000. »
»	»	»	»	22,500. »	22,500. »	»	22,500. »	»	»	22,500. »	»
120,598.4	134,998.40	—	1.60	46,529,769.97	11,076,695.74	35,500,290.42	46,576,986.16	+	47,216.19	11,091,095.74	35,620,888.82



ero dell' istruzione pubblica.

Competenza per esercizio 1926-27	Conto dei residui degli esercizi precedenti						Pagamenti complessivi (competenza e residui)	Residui passivi al 30 giugno 1927	
	Economie o maggiori spese	Al 1° luglio 1926	Pagati	Rimasti da pagare	TOTALE	Economie o eccedenze per assegnazioni speciali			
		Colonna q del conto consuntivo 1925-26			Colonne l + m				
g = q - m	h = p + q - n	i = k - e	k = n ± o	l = p - f	m = q - g	n = p + q - h	o = n - k	p = j + l	q = g + m
120,598.40	134,998.40 —	1.60	46,529,769.97	11,076,695.74	35,500,290.42	46,576,986.16 +	47,216.19	11,091,095.74	35,620,888.82
»	»	»	4,000. »	2,998.15	»	2,998.15 —	1,001.85	2,998.15	»
»	»	»	323,246.80	52,783.55	270,463.25	323,246.80	»	52,783.55	270,463.25
»	»	»	100,000. »	100,000. »	»	100,000. »	»	100,000. »	»
»	»	»	175,322.32	»	175,322.32	175,322.32	»	»	175,322.32
»	»	»	1,008,084.28	291,267.16	716,817.12	1,008,084.28	»	291,267.16	716,817.12
»	»	»	34,000. »	34,000. »	»	34,000. »	»	34,000. »	»
»	»	»	90,000. »	90,000. »	»	90,000. »	»	90,000. »	»
»	»	»	1,200,000. »	»	1,200,000. »	1,200,000. »	»	»	1,200,000. »
»	»	»	7,168. »	»	7,168. »	7,168. »	»	»	7,168. »
120,598.40	134,998.40 —	1.60	49,471,591.37	11,647,744.60	37,870,061.11	49,517,805.71 +	46,214.34	11,662,144.60	37,990,659.51

Capitoli				Conto della competenza per		
Numero			Denominazione	Somme		
del 1925-26	del 1926-27	del 1927-28		previste	accertate	
					pagate	rimaste da pagare
a	b	c	d	e = h ± i	f = p - l	g = q - m
			<i>Riporto . . .</i>	135,000. »	14,400. »	120,598. 40
297	265	220	Lavori, opere, forniture e spese diverse nell'interesse delle antichità e belle arti da eseguirsi con i fondi straordinari assegnati al Ministero della pubblica istruzione, giusta il disposto dell'articolo 7 del decreto luogotenenziale 17 novembre 1918, n. 1698 . . . . .	»	»	»
	21					
298	266	»	Contributo dello Stato nelle spese per la Mostra d'arte sacra in Milano . .	»	»	»
	09					
299	267	»	Accademie ed Istituti di belle arti e d'istruzione musicale e drammatica - Propine dovute ai componenti le Commissioni esaminatrici (legge 6 luglio 1912, n. 734, e regolamento approvato con decreto luogotenenziale 5 maggio 1918, n. 1852). . . . .	»	»	»
	01					
300	268	221	Spesa per l'acquisto dell'area in Comune di Nervesa sulla quale sorge il monumento al maggiore Francesco Baracca. . . . .	»	»	»
	21					
164	269	222	Spese per la ricostituzione dell'antico Presepe borbonico nella Reggia di Caserta . . . . .	»	»	»
	03					
302	270	223	Lavori di restauro ai beni della Corona adibiti durante la guerra ad ospedali di riserva, depositi, uffici, ed assegnati poi al Ministero dell'istruzione in seguito alla retrocessione al Demanio . . . . .	»	»	»
	03					
303	271	»	Assegnazione straordinaria per provvedere ai lavori di restauro e di sistemazione del palazzo della Cà d'Oro in Venezia (ultima delle due rate autorizzate dal Regio decreto-legge 23 dicembre 1923, n. 2837) . . . . .	»	»	»
	03					
304	272	»	Spese per urgenti lavori di consolidamento e riparazione all'edificio sede del Museo nazionale di Napoli . . . . .	»	»	»
	03					
305	273	»	Contributo straordinario al comune di Tolentino per restauri alla monumentale basilica e trasloco delle scuole dall'annesso chiostro . . . . .	»	»	»
	07					
306	274	»	Spese per restauri alla casa ove visse e morì Alfredo Oriani (Regio decreto-legge 6 novembre 1924, n. 1884) . . . . .	»	»	»
	03					
307	275	224	Spese per l'acquisto e la sistemazione della casa ove nacque Giovanni Pascoli in San Mauro di Romagna (Regio decreto 6 novembre 1924, n. 1885) . .	»	»	»
	21					
308	276	225	Spese per il trasporto e la sistemazione nel castello di Miramare dei mobili, libri ed oggetti d'arte, asportati dall'Austria durante la guerra . . . . .	»	»	»
	03					
			<i>Da riportarsi . . .</i>	135,000. »	14,400. »	120,598. 40

(a) Spesa perentiva agli effetti amministrativi.

## Istruzione pubblica.

Competenza per l'esercizio 1926-27	Conto dei residui degli esercizi precedenti						Pagamenti complessivi (competenza e residui)	Residui passivi al 30 giugno 1927	
	Economie	Al 1° luglio 1926	Pagati	Rimasti da pagare	TOTALE	Economie o eccedenze per assegnazioni speciali			
	o maggiori spese	Colonna q del conto consuntivo 1925-26			— Colonne l + m				
	h = p + q - n	i = h - e	k = n ± o	l = p - f	m = q - g	n = p + q - h			o = n - k
120,598.40	134,998.40 —	1.60	49,471,591.37	11,647,744.60	37,870,061.11	49,517,805.71 +	46,214.34	11,662,144.60	37,990,659.51
»	»	»	458,872.23	93,455.60	364,942.13	458,397.73 —	(a) 474.50	93,455.60	364,942.13
»	»	»	5,000. »	»	»	» —	(a) 5,000. »	»	»
»	»	»	4,662.91	»	»	» —	4,662.91	»	»
»	»	»	8,000. »	»	8,000. »	8,000. »	»	»	8,000. »
»	»	»	80,000. »	»	80,000. »	80,000. »	»	»	80,000. »
»	»	»	329,402.40	86,886.75	242,515.65	329,402.40	»	86,886.75	242,515.65
»	»	»	100,000. »	100,000. »	»	100,000. »	»	100,000. »	»
»	»	»	1,970,000. »	1,970,000. »	»	1,970,000. »	»	1,970,000. »	»
»	»	»	26,500. »	26,500. »	»	26,500. »	»	26,500. »	»
»	»	»	100,000. »	100,000. »	»	100,000. »	»	100,000. »	»
»	»	»	150,000. »	84,750. »	65,250. »	150,000. »	»	84,750. »	65,250. »
»	»	»	82,000. »	60,066.60	21,933.40	82,000. »	»	60,066.60	21,933.40
120,598.40	134,998.40 —	1.60	52,786,028.91	14,169,403.55	38,652,702.29	52,822,105.84 +	36,076.93	14,183,803.55	38,773,300.69

Capitoli				Conto della competenza per				
Numero			Denominazione d	Rapporti fra le colonne	Somme			
del 1925-26 a	del 1926-27 b	del 1927-28 c			previste e = h ± i	accertate		
						pagate f = p - l	rimaste da pagare g = q - m	
			<i>Riporto . . .</i>	135,000. »	14,400. »	120,598. 40	134,9	
310	277	226	Spesa per la sistemazione nel palazzo Pesaro in Venezia della raccolta di oggetti orientali già appartenenti alla Ditta Trau. . . . .	»	»	»	»	
311	278	227	Spesa per lavori di restauro e ripristino di monumenti francescani in Assisi in occasione del VII centenario della morte del Santo . . . . .	»	»	»	»	
312	279	228	Spesa per l'organizzazione della Mostra d'arte italiana all'Esposizione d'arte moderna in Brighton . . . . .	»	»	»	»	
165 bis	280	229	Spese occorrenti per i lavori di sistemazione dell'accesso alla Basilica di Santa Maria degli Angeli dalla parte di via Cernaia . . . . .	»	»	»	»	
165 ter	281	230	Spese per l'organizzazione dell'Esposizione d'arte italiana moderna a New-York . . . . .	»	»	»	»	
165 v	282	»	Spese per opere di restauro al Pantheon in Roma . . . . .	»	»	»	»	
			SPESE PER I SERVIZI CIVILI NELLE NUOVE PROVINCE.					
313	283	238 parte	Spese relative ai servizi civili delle nuove provincie, dipendenti dal Ministero della istruzione pubblica . . . . .	»	»	»	»	
			SPESE DIVERSE.					
314	284	»	Acquisto di opere e pubblicazioni italiane da inviarsi ad istituti o scienziati stranieri per propaganda scientifica . . . . .	»	»	»	»	
316	285	239	Concorso dello Stato nella preparazione e pubblicazione di una edizione critica delle opere di Dante, iniziate dalla Società dantesca italiana in occasione del sesto centenario della morte del poeta (Ultima delle dieci annualità stabilite dalla legge 19 luglio 1914, n. 729) . . . . .	»	»	»	»	
317	286	»	Compensi per l'opera straordinaria da compiersi nella Ragioneria centrale del Ministero per la revisione dei rendiconti delle somme erogate dai prefetti delle provincie del Regno mediante buoni su mandati a disposizione, per pagamento delle retribuzioni agli insegnanti nelle scuole governative giusta la legge 8 aprile 1906, n. 142 . . . . .	»	»	»	»	
				<i>Da riportarsi . . .</i>	135,000. »	14,400. »	120,598. 40	134

(a) Economia corrispondente a somma eliminata con Regio decreto 17 marzo 1927, n. 351.

(b) Spese

## SPESA.

terro dell'istruzione pubblica.

Competenza per l'esercizio 1926-27	Conto dei residui degli esercizi precedenti						Pagamenti complessivi (competenza e residui)	Residui passivi al 30 giugno 1927	
	Economie o maggiori spese	Al 1° luglio 1926	Pagati	Rimasti da pagare	TOTALE	Economie o eccedenze per assegnazioni speciali			
		Colonna q del conto consuntivo 1925-26			—				
		Colonne f + g			Colonne l + m				
h = p + q - n	i = h - e	k = n ± o	l = p - f	m = q - g	n = p + q - h	o = n - k	p = f + l	q = g + m	
120,598.40	134,998.40 —	1.60	52,786,028.91	14,169,403.55	38,652,702.29	52,822,105.84 +	36,076.93	14,183,803.55	38,773,300.69
»	»	»	40,000. »	»	40,000. »	40,000. »	»	»	40,000. »
»	»	»	612,116. »	439,083. »	173,033. »	612,116. »	»	439,083. »	173,033. »
»	»	»	84,000. »	»	84,000. »	84,000. »	»	»	84,000. »
»	»	»	150,000. »	123,000. »	27,000. »	150,000. »	»	123,000. »	27,000. »
»	»	»	50,000. »	49,985. »	15. »	50,000. »	»	49,985. »	15. »
»	»	»	45,000. »	45,000. »	»	45,000. »	»	45,000. »	»
»	»	»	1,817,845.56	300,509.14	1,017,336.42	1,317,845.56 —	(a) 500,000. »	300,509.14	1,017,336.42
»	»	»	10,000. »	»	»	»	(b) 10,000. »	»	»
»	»	»	180,000. »	»	180,000. »	180,000. »	»	»	180,000. »
»	»	»	24,881.84	»	»	»	(b) 24,881.84	»	»
120,598.40	134,998.40 —	1.60	55,799,872.31	15,126,980.69	40,174,086.71	55,301,067.40 —	498,804.91	15,141,380.69	40,294,685.11

(b) Spesa perentia agli effetti amministrativi.



Capitoli				Conto della competenza per l'esercizio			TOTALE
Numero			Denominazione	previste	Somme accertate		Colonne f h = p + q
del 1925-26	del 1926-27	del 1927-28			pagate	rimaste da pagare	
a	b	c	d	e = h + i	f = p - l	g = q - m	
			Riporto . . .	135,000. »	14,400. »	120,598. 40	134,9
166 bis	287 21	»	Spesa per la costruzione del locale da adibire a sede del Museo storico per l'Alto Adige in Gleno di Montagna . . . . .	»	»	»	»
166 ter	287 03	»	Acquisto di autografi del generale Giuseppe Garibaldi e di altri insigni patrioti del Risorgimento nazionale (a) . . . . .	»	»	»	»
319	288 01	»	Paghe, compensi, indennità e spese diverse per il riordinamento, la revisione e l'approvazione a cura della Ragioneria centrale, delle contabilità inventariali arretrate, relative al patrimonio mobile esistente presso gli uffici ed istituti dipendenti dal Ministero della pubblica istruzione (legge 22 maggio 1913, n. 465) . . . . .	»	»	»	»
»	288 03	238 parte	Spese per le nuove provincie (c) . . . . .	»	»	»	»
167 ter	289 09	»	Contributo dello Stato nelle spese per le onoranze a Pierluigi da Palestrina.	»	»	»	»
167 IV	290 21	240	Spesa per l'acquisto della casa ove nacque Giuseppe Mazzini (1ª rata) . .	»	»	»	»
167 VI	291 09	»	Contributo dello Stato a favore dell'istituto per l'educazione fisica presso l'Università di Bologna . . . . .	»	»	»	»
167 IX	292 09	»	Contributo dello Stato nelle spese per le onoranze a Stanislao Cannizzaro nel primo centenario della nascita. . . . .	»	»	»	»
167 X	293 26	»	Concorso dello Stato nella spesa per il monumento a Virgilio da erigersi a Mantova (legge 15 aprile 1926, n. 655). . . . .	»	»	»	»
167 XI	294 09	»	Contributo dello Stato nella spesa per la pubblicazione degli atti del Convegno nazionale . . . . .	»	»	»	»
				135,000. »	14,400. »	120,598. 40	134,
CATEGORIA II. — MOVIMENTO DI CAPITALI.							
VERSAMENTI A COSTITUZIONE DI FONDI SPECIALI.							
323	295 03	»	Somma da versare al conto corrente istituito presso la Cassa depositi e prestiti per l'acquisto eventuale di cose d'arte e di antichità (articolo 23 della legge 20 giugno 1909, n. 364, e decreto luogotenenziale 27 agosto 1916, n. 1055) . . . . .	»	»	»	»

(a) Capitolo istituito con decreto ministeriale 21 settembre 1926, n. 13385.

(b) Spesa perentoria agli effetti amministrativi.

(c) Cap  
(d) Som

Ministero dell'istruzione pubblica.

SPESA.

Somme accertate rimaste da pagare g = q - m	l'esercizio 1926-27		Conto dei residui degli esercizi precedenti					Pagamenti complessivi (competenza e residui) p = f + l	Residui passivi al 30 giugno 1927 q = g + m
	Economie o maggiori spese o TOTALE Colonne f + g	Al 1° luglio 1926 Colonna q del conto consuntivo 1925-26 k = n ± o	Pagati l = p - f	Rimasti da pagare m = q - g	TOTALE Colonne l + m n = p + q - h	Economie o eccedenze per assegnazioni speciali o = n - k	Economie o eccedenze per assegnazioni speciali o = n - k		
120,598.40	134,998.40	1.60	55,799,872.31	15,126,980.69	40,174,086.71	55,301,067.40	498,804.91	15,141,380.69	40,294,685.11
»	»	»	20,000. »	20,000. »	»	20,000. »	»	20,000. »	»
»	»	»	14,000. »	14,000. »	»	14,000. »	»	14,000. »	»
»	»	»	58,939.56	»	»	»	(b) 58,939.56	»	»
»	»	»	»	»	40,000. »	40,000. »	(d) 40,000. »	»	40,000. »
»	»	»	20,000. »	20,000. »	»	20,000. »	»	20,000. »	»
»	»	»	435,000. »	»	435,000. »	435,000. »	»	»	435,000. »
»	»	»	100,000. »	100,000. »	»	100,000. »	»	100,000. »	»
»	»	»	50,000. »	50,000. »	»	50,000. »	»	50,000. »	»
»	»	»	100,000. »	100,000. »	»	100,000. »	»	100,000. »	»
»	»	»	30,000. »	30,000. »	»	30,000. »	»	30,000. »	»
120,598.40	134,998.40	1.60	56,627,811.87	15,460,980.69	40,649,086.71	56,110,067.40	517,744.47	15,475,380.69	40,769,685.11
»	»	»	316,873.83	»	»	»	(b) 316,873.83	»	»

(c) Capitolo istituito con Regio decreto 16 giugno 1927, n. 972.

(d) Somma inserita con Regio decreto 16 giugno 1927, n. 972.

Capitoli			Conto della competenza per			
Numero			Somme			
del 1925-26	del 1926-27	del 1927-28	Denominazione	previste	accertate	
a	b	c			pagate	rimaste da pagare
			Rapporti tra le colonne	e = h ± i	f = p - l	g = q - m
			a			
<b>RIASSUNTO PER TITOLI</b>						
—						
<b>TITOLO I. — SPESA ORDINARIA</b>						
—						
<b>CATEGORIA I. — SPESE EFFETTIVE.</b>						
			Spese generali . . . . .	11,602,024. 12	8,618,923. 37	2,550,464. 65
			Debito vitalizio . . . . .	38,830,000. »	33,977,723. 25	4,750,705. 58
			Spese per l'Amministrazione scolastica regionale e per l'istruzione elementare e popolare . . . . .	813,875,489. 86	725,570,550. 94	87,550,061. 64
			Spese per l'istruzione media . . . . .	198,185,969. 50	159,478,882. 88	34,716,994. 64
			Spese per l'educazione fisica . . . . .	115,000. »	70,043. 65	19,932. »
			Spese per gli istituti di educazione, i collegi e gli istituti dei sordo-muti e dei ciechi . . . . .	14,213,209. 48	10,997,256. 56	2,758,846. 72
			Spese per l'istruzione superiore . . . . .	87,955,374. 51	71,667,482. 46	15,959,651. 75
			Spese per le biblioteche e per gli istituti e i corpi scientifici e letterari . .	11,537,000. »	8,936,541. 68	2,249,225. 20
			Spese per le antichità e le belle arti . . . . .	42,798,654. 60	36,722,310. 06	5,682,816. 80
			Spese diverse . . . . .	91,000. »	83,000. »	8,000. »
			Totale della categoria prima della parte ordinaria . . .	1,219,203,722. 07	1,056,122,714. 85	156,246,699. 06

Ministero dell'istruzione pubblica.

SPESA.

Somme accertate rimaste da pagare g = q - m	l'esercizio 1926-27		Conto dei residui degli esercizi precedenti				Pagamenti complessivi (competenza e residui) p = f + l	Residui passivi al 30 giugno 1927 q = g + m	
	Economie o maggiori spese o i = h - e	TOTALE Colonne f + g h = p + q - n	Al 1° luglio 1926	Pagati l = p - f	Rimasti da pagare m = a - g	TOTALE			Economie o eccedenze per assegnazioni speciali o = n - k
			Colonna q del conto consuntivo 1925-26 k = n ± o			Colonne l + m n = p + q - h			
2,550,464.65	11,169,388.02 -	432,636.10	3,078,792.06	2,076,904.44	571,913.83	2,648,818.27 -	429,973.79	10,695,827.81	3,122,378.48
4,750,705.58	38,728,428.83 -	101,571.17	5,848,336.15	5,557,051.05	233,831.56	5,790,882.61 -	57,453.54	39,534,774.30	4,984,537.14
87,550,061.04	813,120,612.58 -	754,877.28	107,198,877.13	85,904,921.77	24,367,204.63	110,272,126.40 +	3,073,249.27	811,475,472.71	111,917,266.27
34,716,994.04	194,195,877.52 -	3,990,091.98	36,081,833.34	27,099,739.46	6,582,262.24	33,682,001.70 -	2,399,831.64	186,578,622.34	41,290,256.88
19,932. »	89,975.65 -	25,024.35	69,485. »	67,925. »	1,060. »	68,985. » -	500. »	137,968.65	20,992. »
2,758,846.72	13,756,103.28 -	457,106.20	3,762,320.09	2,983,592.20	546,875.27	3,530,467.47 -	231,852.62	13,980,848.76	3,305,721.99
15,959,651.75	87,627,134.21 -	328,240.30	18,946,300.41	17,323,061.11	1,527,682.42	18,850,743.53 -	95,556.88	88,990,543.57	17,487,334.17
2,249,225.20	11,185,766.97 -	351,233.03	1,077,841.83	4,406,008.37	91,755.93	1,497,764.30 +	419,922.47	10,342,550.05	2,340,981.22
5,682,816.81	42,405,126.87 -	393,527.73	6,364,656.55	4,629,289.40	1,423,340.65	6,052,630.05 -	312,026.50	41,351,599.46	7,106,157.46
8,000. »	91,000. »	»	24,500. »	24,500. »	»	24,500. »	»	107,500. »	8,000. »
156,246,699.08	1,212,369,413.93 -	6,834,308.14	182,452,942.56	147,072,992.80	35,345,926.53	182,418,919.33 -	34,023.23	1,203,195,707.65	191,592,625.61

Capitoli			Conto della competenza per			
Numero			Denominazione	Somme		
del 1925-26	del 1926-27	del 1927-28		previste	accertate	
a	b	c			pagate	rimaste da pagare
				e	f	g
				= h ± l.	= p - l	= q - m
			Rapporti tra le colonne			
			d			
<b>TITOLO II. — SPESA STRAORDINARIA</b>						
<b>CATEGORIA I. — SPESE EFFETTIVE.</b>						
			Spese generali . . . . .	48,831,533. 34	34,007,514. 51	11,112,116. 83
			Spese per l'istruzione elementare e popolare . . . . .	138,902,853. 61	128,777,341. 50	40,125,512. 11
			Spese per l'istruzione media . . . . .	1,012,845. 53	309,199. 70	703,645. 83
			Spese comuni all'istruzione elementare e popolare e all'istruzione media . . . . .	»	»	»
			Spese per gli istituti di educazione, i collegi e gli istituti dei sordo-muti . . . . .	109,000. »	49,248. »	59,752. »
			Spese per l'istruzione superiore . . . . .	28,345,316. 86	6,117,384. 99	22,227,931. 87
			Spese per le biblioteche e per gli Istituti e i corpi scientifici e letterari . . . . .	435,000. »	346,798. 30	88,201. 70
			Spese per le antichità e le belle arti . . . . .	1,666,462. 71	1,407,526. 95	558,935. 76
			Spese diverse . . . . .	1,560,000. »	1,199,753. »	360,247. »
			Capitoli aggiunti . . . . .	135,000. »	14,400. »	120,600. »
			Totale della categoria I della parte straordinaria . . . . .	220,998,012. 05	171,929,166. 95	45,356,472. 10



Capitoli			Conto della competenza per			
Numero			Somme			
del 1925-26	del 1926-27	del 1927-28	Denominazione	previste	accertate	
a	b	c		d	e	f
				$= h \pm i$	$= p - l$	$= q - m$
			Rapporti fra le colonne			
CATEGORIA II. — MOVIMENTO DI CAPITALI.						
			Estinzione di debiti . . . . .	546,242. 90	178,425. 23	367,817. 67
			Capitoli aggiunti . . . . .	»	»	»
			Totale della categoria seconda . . .	546,242. 90	178,425. 23	367,817. 67
			Totale del titolo II ( <i>Spesa straordinaria</i> ) . . .	221,544,254. 95	172,107,592. 18	45,724,290. 64
			Totale delle spese reali (ordinarie e straordinarie) . . .	1,440,747,997. 02	1,228,230,307. 03	201,970,989. 72

 istruz  
 l'eserciz

 TOTAL  
 Colonne 1

 h  
 = p + q

546,

»

546,

217,831,

1,430,201,

## Istruzione pubblica.

Ministero dell'

competenza per

Somme

accertate

rimaste  
da pagare.g  
= q - m

l'esercizio 1926-27	Conto dei residui degli esercizi precedenti						Pagamenti complessivi (competenza e residui)	Residui passivi al 30 giugno 1927
	Economie o maggiori spese	Al 1° luglio 1926 — Colonna q del conto consuntivo 1925-26	Pagati	Rimasti da pagare	TOTALE — Colonna l + m	Economie o eccedenze per assegnazioni speciali		
TOTALE — Colonne t + g	o	Al 1° luglio 1926 — Colonna q del conto consuntivo 1925-26	Pagati	Rimasti da pagare	TOTALE — Colonna l + m	Economie o eccedenze per assegnazioni speciali	Pagamenti complessivi (competenza e residui)	Residui passivi al 30 giugno 1927
h = p + q - n	i = h - e	k = n ± o	l = p - f	m = q - g	n = p + q - h	o = n - k	p = f + l	q = g + m
367,817. 67	»	690,581. 60	291,066. 22	399,515. 43	690,581. 65 +	0. 05	469,491. 45	767,333. 10
»	»	316,873. 83	»	»	» -	316,873. 83	»	»
367,817. 67	»	1,007,455. 43	291,066. 22	399,515. 43	690,581. 65 -	316,873. 78	469,491. 45	767,333. 10
45,724,290. 64	3,712,372. 13	114,887,617. 84	46,579,731. 67	88,189,448. 74	134,769,180. 41 +	19,881,562. 57	218,687,323. 85	133,913,739. 38
201,970,989. 73	10,546,680. 27	297,340,560. 40	193,652,724. 47	123,535,375. 27	317,188,099. 74 +	19,847,539. 34	1,421,883,031. 50	325,506,364. 99



Capitoli				Conto della competenza per l'esercizio				
Numero			Denominazione	previste	Somme			
del 1925-26	del 1926-27	del 1927-28			Rapporti fra le colonne	pagate	accertate	
							rimaste da pagare	TOTA — Colonne
a	b	c	d	e = h ± i	f = p - l	g = q - m	h = p + q	
RIASSUNTO PER CATEGORIE								
			CATEGORIA I. — Spese effettive (parte ordinaria e straordinaria) . . . . .	1,440,201,734.12	1,228,051,881.80	201,603,172.00	1,429,654.80	
			CATEGORIA II. — Movimento di capitali . . . . .	546,242.90	178,425.23	367,817.67	546,242.90	
			Totale generale . . . . .	1,440,747,977.02 <sup>(a)</sup>	1,228,230,307.03	201,970,989.67	1,430,200.00	

(a) Somma prevista con lo stato di previsione approvato con la legge 3 giugno 1926, n. 924 . . . . .	L.	1,319,597,675.80	(b) Te
Variazioni apportate con decreti (Veggasi prospetto n. 3 della parte generale) . . . . .	L.	116,597,234.90	
Somme prelevate dal Fondo di riserva per le spese obbligatorie e d'ordine (Veggasi prospetto n. 4 della parte generale) . . . . .	»	841,894.12	
Somme prelevate dal Fondo di riserva per le spese impreviste (Veggasi prospetto n. 5 della parte generale) . . . . .	»	3,711,172.15	
	»	121,150,301.17	
	L.	1,440,747,977.02	

Visto e riconosciuto conforme alle scritture della Corte dei conti,  
giusta la deliberazione della Corte a sezioni riunite di pari data.

Roma, addì 26 dicembre 1927 - Anno VI.

IL PRESIDENTE  
PEANO.

## SPESA.

Ministero dell'istruzione pubblica.

Somme accettate rimaste da pagare g = q - m	l'esercizio 1926-27		Conto dei residui degli esercizi precedenti				Pagamenti	Residui	
	Economie o maggiori spese	Al 1° luglio 1926 — Colonna q del conto consuntivo 1925-26	Pagati	Rimasti da pagare	TOTALE — Colonne l + m	Economie o eccedenze per assegnazioni speciali	c o m p l e s s i v i (competenza e residui)	passivi al 30 giugno 1927	
									TOTALE — Colonne f + g
h = p + q - n	i = h - e	k = n ± o	l = p - f	m = q - g	n + - = h p q	o = n - k	p = f + l	q = g + m	
201,603,172.00	1,429,655,053.85	10,546,680.27	296,333,104.97	193,361,658.25	123,135,859.84	316,497,518.09	+ 20,164,413.12	1,421,413,540.05	324,739,031.89
367,817.00	546,242.90	»	1,007,455.43	291,066.22	399,515.43	690,581.65	- 316,873.78	469,491.45	767,333.10
201,970,989.00	1,430,201,296.75	10,546,680.27	297,340,560.40	193,652,724.47	123,535,375.27	317,188,099.74	+ (b) 19,847,539.34	1,421,883,031.50	325,506,364.99

1,319,597,675.89

(b) Tenuto conto che la suddetta somma di . . . . . L. 19,847,539.34  
 è la risultante delle seguenti variazioni, di cui al prospetto n. 6 della parte generale:  
 a) aumenti disposti mediante prelevamenti dall'avanzo effettivo dell'esercizio finanziario  
 1925-26, a norma dei Regi decreti 5 giugno 1926, n. 990, e 3 dicembre 1926, n. 2029, in + L. 35,223,000. »  
 b) altre variazioni, dell'importo complessivo di . . . . . - » 473,900. »  
 » 34,749,100. «  
 emerge una economia di . . . . . L. 14,901,560.66

121,150,301.17

1,440,747,977.06

Riconosciuto esatto e conforme alle scritture  
 della Ragioneria generale dello Stato.

Roma, addì 20 dicembre 1927 - Anno VI.

Roma, addì 15 dicembre 1927 - Anno VI.

IL RAGIONIERE GENERALE DELLO STATO  
 DE BELLIS.

IL MINISTRO.  
 FEDELE.

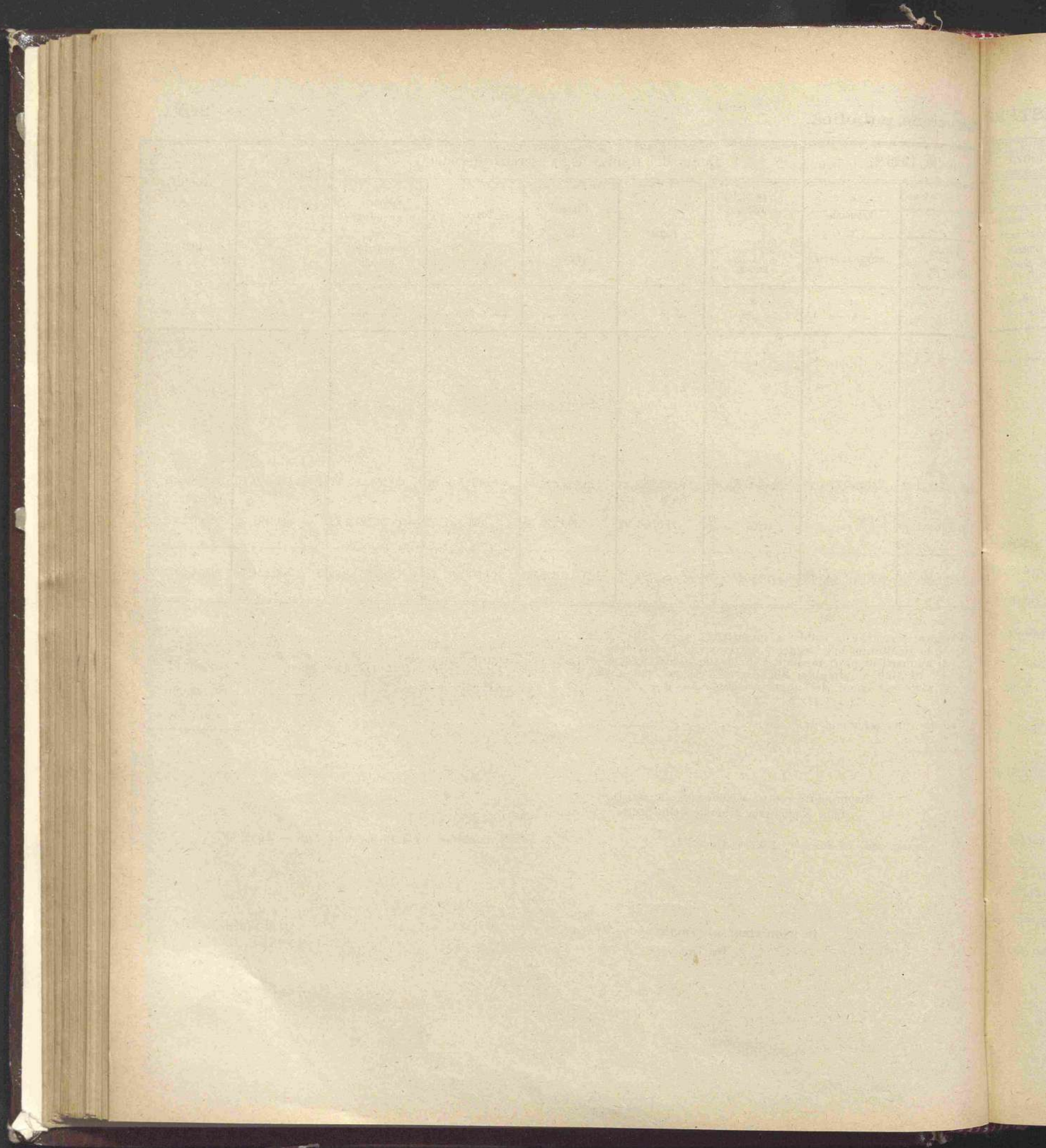

# CONTO CONSUNTIVO

per l'esercizio finanziario

dal 1° luglio 1926 al 30 giugno 1927

---

Spesa del Ministero dell'interno.



27-115

Capitoli				Conto della competenza per		
Numero			Denominazione	previste	Somme	
del 1925-26	del 1926-27	del 1927-28			pagate	rimaste da pagare
a	b	c	d	e = h ± i	f = p - l	g = q - m
				Rapporti tra le colonne		
<b>TITOLO I. — SPESA ORDINARIA</b>						
<b>CATEGORIA I. — SPESE EFFETTIVE.</b>						
<b>SPESE GENERALI.</b>						
1	1	5	Ministero - Assegni, e indennità di missione per gli addetti ai Gabinetti	(a) 110,000. »	92,266. 88	1 17,733. 12
2	2	9	Ministero - Manutenzione, riparazione ed adattamento dei locali . . . . .	200,000 »	113,819. 05	2 86,180. 95
2	2	17	Acquisto di opere, giornali e riviste per la biblioteca (b) . . . . .	(b) 30,000. »	15,946. 30	3 14,053. 70
3	3	16	Spese per propaganda d'italianità . . . . .	(d) 465,000. »	430,853. »	4 34,147. 00
4	4	18	Medaglie e diplomi per atti di valore civile - Sussidi a benemeriti e loro famiglie (Regi decreti 30 aprile 1851, n. 1168, e 21 settembre 1879, n. 5078) . . . . .	(e) 15,000. »	13,119. »	5 1,881. 00
5	5	3	Indennità di traslocamento al personale civile ed agli ufficiali del corpo degli agenti di pubblica sicurezza . . . . .	(g) 2,386,000. »	1,928,245. 16	6 457,754. 84
6	6	4	Indennità di missione al personale civile ed agli ufficiali del corpo degli agenti di pubblica sicurezza . . . . .	(i) 12,090,000. »	9,090,194. 29	7 2,999,805. 71
7	7	4	Somma dovuta all'Amministrazione delle ferrovie dello Stato per le carte di libera circolazione a favore dei prefetti, sottoprefetti, medici provinciali, veterinari provinciali e funzionari della Direzione generale della sanità pubblica ai sensi dell'articolo 14 del Regio decreto 12 luglio 1923, n. 1536.	(j) 521,500. »	262,971. 49	8 258,528. 51
Da riportarsi . . . . .				15,817,500. »	11,947,415. 17	2,651,274. 83

(a) Comprese lire 60,000 iscritte con Regio decreto 6 gennaio 1927, n. 40, e dedotte lire 50,000 con Regio decreto 16 giugno 1927, n. 972.

(b) Capitolo istituito e somma iscritta con Regio decreto 9 dicembre 1926, n. 2098.

(c) I residui risultanti al 1° luglio 1926 sono riportati al capitolo n. 155-bis.

(d) Comprese lire 225,000 prelevate, con Regio decreto 9 dicembre 1926, n. 2100, dal Fondo di riserva per le spese impreviste.

(e) Comprese lire 5000 iscritte con Regio decreto 12 maggio 1927, n. 693.

(f) Perente agli effetti amministrativi.

(g) De

(h) Co

(i) Co

(j) Co

(m) So

MINISTERO

competenza per

## DELL'INTERNO.

SPESA.

Somme	l'esercizio 1926-27		Conto dei residui degli esercizi precedenti				Pagamenti c o m p l e s s i v i (competenza e residui)	Residui passivi al 30 giugno 1927	
	TOTALE Colonne f + g	Economie o maggiori spese	Al 1° luglio 1925 — Colonna q del conto consuntivo 1925-26	Pagati	Rimasti da pagare	TOTALE Colonne l + m			Economie o eccedenze per assegnazioni speciali
accettate	g = q - m	h = p + q - n	k = n ± o	l = p - f	m = q - g	n = p + q - h	o = n - k	p = f + l	q = g + m
17,733.12			X	X					
86,176.30	110,000. »	»	1 10,000. »	»	»	»	10,000. »	92,266. 88	17,733. 12
13,980.60	199,995. 10	4. 90	2 203,406. 05	146,744. 60	55,536. 45	202,281. 05	825. »	260,563. 65	141,712. 50
34,000. »	29,926. 90	73. 40	3 (e) »	»	»	»	»	15,946. 30	13,980. 60
1,820. »	464,853. »	147. »	4 183,169. 50	100,550. »	57,619. 50	158,169. 50	25,000. »	531,403. »	91,619. 50
308,746.30	14,939. »	61. »	5 2,610. »	2,150. »	»	2,150. »	(f) 400. »	15,269. »	1,820. »
1,930,289.88	2,236,991. 39	149,008. 61	6 445,297. 45	243,557. 81	37,316. 74	280,874. 55	(h) 164,422. 90	2,471,802. 97	346,062. 97
258,528.51	11,020,484. 17	1,069,515. 83	7 1,539,826. 52	1,536,161. 58	»	1,536,161. 58	3,664. 94	10,626,355. 87	1,930,289. 88
2,651,274.30	521,500. »	»	8 1,145,518. »	1,209,518. »	»	1,209,518. »	(m) 64,000. »	1,472,489. 49	258,528. 51
	14,598,689. 56	1,218,810. 44	3,529,527. 52	3,238,681. 99	150,472. 69	3,389,154. 68	140,372. 84	15,186,097. 16	2,801,747. 08

16 giugno 1927.

- (g) Dedotte lire 24,000 per effetto del Regio decreto 3 settembre 1926, n. 1611, e comprese lire 610,000 iscritte con i Regi decreti 10 febbraio 1927, n. 146 e 16 giugno 1927, n. 972.
- (h) Comprese lire 150,000 trasportate ai residui del capitolo n. 8 con Regio decreto 17 marzo 1927, n. 351.
- (i) Comprese lire 6,090,000 iscritte con i Regi decreti 3 settembre 1926, n. 1611, 9 dicembre 1926, n.n 2097 e 2098, 10 febbraio 1927, n. 146 e 17 marzo 1927, n. 351.
- (l) Comprese lire 171,500 iscritte con i Regi decreti 16 agosto 1926, n. 1502 e 14 novembre 1926, n. 1998.
- (m) Somma trasportata dai residui del capitolo n. 195 con Regio decreto 14 novembre 1926, n. 1998.

previste.



Ministero dell'interno.

SPESA.

Somme accertate rimaste da pagare g = q - m	l'esercizio 1926-27		Conto dei residui degli esercizi precedenti					Pagamenti complessivi (competenza e residui) p = f + l	Residui passivi al 30 giugno 1927 q = g + m
	TOTALE — Colonne f + g h = p + q - n	Economie o maggiori spese i = k - e	Al 1° luglio 1926	Pagati l = p - f	Rimasti da pagare m = q - g	TOTALE — Colonne l + m n = p + q - h	Economie o eccedenze per assegnazioni speciali o = n - k		
			Colonna q del conto consuntivo 1925-26						
			k = n ± o						
2,651,374.30	14,598,689.56	1,218,810.44	3,529,527.52	3,238,681.99	150,472.69	3,389,154.68	140,372.84	15,186,097.16	2,801,747.08
894,151.55	5,014,995.55	4.45	1,539,500.22	1,993,005.52	46,494.70	2,039,500.22	(b) 500,000. »	6,113,849.72	940,646.05
6,654.70	12,264.94	»	»	»	»	»	»	5,610.15	6,654.79
1,219,446.55	3,898,996.50	3.50	445,892.65	444,921.90	200. »	445,121.90	(e) 770.75	3,124,471.45	1,219,646.95
34,749.50	399,996.80	3.20	4,920. »	4,620. »	300. »	4,920. »	»	369,867.30	35,049.50
80,728.65	99,994.37	5.63	122,107.81	81,603.63	35,948.93	117,552.56	4,555.25	100,869.35	116,677.58
112,813.95	398,615.10	76,384.90	392,636.40	283,838.75	89,987.40	373,826.15	18,810.25	569,639.90	202,801.35
94,118.45	263,764.85	235.15	74,453.20	58,211. »	16,170 »	74,381. »	72.20	227,857.40	110,288.45
5,093,938.03	24,687,317.67	1,295,447.27	6,109,037.80	6,104,882.79	339,573.72	6,444,456.51	335,418.71	25,698,262.43	5,433,511.75

(e) Comprese lire 760 perente agli effetti amministrativi.

(f) Comprese lire 115,000 iscritte con i Regi decreti 9 dicembre 1926, n. 2098; 6 gennaio 1927, n. 40 e 16 giugno 1927, n. 972.

(g) Comprese lire 79,000 prelevate dal Fondo di riserva per le spese obbligatorie e d'ordine con decreto ministeriale 9 maggio 1927, n. 107259.

(h) Comprese lire 375,000 iscritte con i Regi decreti 3 settembre 1926, n. 1611; 6 gennaio 1927, n. 40; 17 marzo 1927, n. 351; 14 aprile 1927, n. 577 e 16 giugno 1927, n. 972.

(i) Comprese lire 84,000 iscritte con i Regi decreti 3 settembre 1926, n. 1611; 10 febbraio 1927, n. 146 e 16 giugno 1927, n. 972 e lire 100,000 prelevate dal Fondo di riserva per le spese impreviste con Regio decreto 6 gennaio 1927, n. 20.



Capitoli				Conto della competenza per				
Numero			Denominazione	Rapporti tra le colonne	Somme			
del 1925-26	del 1926-27	del 1927-28			previste	accertate		
						pagate	rimaste da pagare	
a	b	c	d	e = k + i	f = p - l	g = q - m	h = p + q	
DEBITO VITALIZIO.								
42	15	15	24	Pensioni ordinarie ( <i>Spese fisse</i> ) . . . . .	(a) 49,664,000. »	42,823,454. 84	6,839,961. 3	49,663,4
	16	02 08	22	Contributo alla Cassa di previdenza dei segretari e degli altri impiegati degli enti locali e alla Cassa di previdenza per le pensioni dei sanitari, equivalente al valore capitale dell'aumento di pensione dipendente dal riconoscimento delle campagne di guerra (art. 8 del Regio decreto 3 ottobre 1923, n. 2349 e Regio decreto 10 maggio 1925, n. 918) ( <i>Spesa obbligatoria</i> ) . . . . .	100,000. »	46,067. 97	5,283. 3	51,3
67	16	01	23	Contributo alla Cassa di previdenza dei sanitari per i medici in servizio presso il corpo degli agenti di pubblica sicurezza . . . . .	72,000. »	»	72,000. »	72,0
10	18	08	24	Contributo alla Cassa di previdenza per le pensioni dei sanitari, pel riconoscimento, agli effetti del trattamento di riposo, dei periodi di servizio di assistente effettivo universitario in qualsiasi cattedra d'insegnamento e di assistenza negli ospedali e nelle cliniche universitarie, prestato dai sanitari comunali (articolo 6 del Regio decreto 19 aprile 1923, numero 1000) ( <i>Spesa obbligatoria</i> ) . . . . .	20,000. »	11,094. 30	8,300. »	19,4
	17	02	25	Indennità per una sola volta invece di pensioni, ai termini degli articoli 3, 4 e 10 del Regio decreto 23 ottobre 1919, n. 1970, modificati dall'articolo 11 del Regio decreto 21 novembre 1923, n. 2480, ed altri assegni congeneri legalmente dovuti ( <i>Spesa obbligatoria</i> ) . . . . .	(b) 300,000. »	121,598. 51	29,731. 8	151,3
42					50,156,000. »	43,002,215. 62	6,955,336. 4	49,957,5
SPESA PER IL CONSIGLIO DI STATO.								
	18	01	1 parte	Consiglio di Stato - Personale - Stipendi e supplementi di servizio attivo ( <i>Spese fisse</i> ) . . . . .	3,400,000. »	2,663,642. 27	437,374. 8	3,101,0
	19	03	2, 9 17 parte	Consiglio di Stato - Assegno per la biblioteca e per la manutenzione dei locali, giusta l'articolo 49 del regolamento approvato con Regio decreto 17 agosto 1907, n. 641, ed annessa tabella e indennità di rappresentanza al Presidente . . . . .	(c) 34,000. »	24,000. »	10,000. »	34,0
	20	04	8 parte	Consiglio di Stato - Fitto di locali ( <i>Spese fisse</i> ) . . . . .	51,000. »	»	51,000. »	51,0
					3,485,000. »	2,687,642. 27	498,374. 8	3,186,0

(a) Compresa lire 2,600,000 iscritte col Regio decreto 16 giugno 1927, n. 975 e lire 7,064,000 col decreto ministeriale 30 giugno 1927, n. 116646.

(b) Compresa lire 100,000 prelevate dal Fondo di riserva per le spese obbligatorie e d'ordine con decreto ministeriale 27 aprile 1927, numero 106234.

(c) Comp  
(d) Som  
de

## SPESA.

Ministero dell'interno.

Somme accertate rimaste da pagare $g$ $= q - m$	Esercizio 1926-27		Conto dei residui degli esercizi precedenti					Pagamenti complessivi (competenza e residui) $p$ $= j + l$	Residui passivi al 30 giugno 1927 $q$ $= g + m$
	TOTALE — Colonne f + g $h$ $= p + q - n$	Economie o maggiori spese $i$ $= k - e$	Al 1° luglio 1926	Pagati $l$ $= p - f$	Rimasti da pagare $m$ $= q - g$	TOTALE	Economie o eccedenze per assegnazioni speciali $o$ $= n - k$		
			Colonna q del conto consuntivo 1925-26			—			
			$k$ $= n \pm o$			$n$ $= p + q - h$			
6,839,961.2	49,663,416.04	— 583.96	8,179,798.63	7,049,994.37	1,112,747.87	8,162,742.24	— 17,056.39	49,873,449.21	7,952,709.07
5,283.3	51,351.31	— 48,648.69	21,992.55	21,992.55	»	21,992.55	»	68,060.52	5,283.34
72,000. »	72,000. »	»	69,000. »	»	69,000. »	69,000. »	»	»	141,000. »
8,360. »	19,454.30	— 545.70	6,534.30	6,534.30	»	6,534.30	»	17,628.60	8,360. »
29,731.8	151,330.39	— 148,669.61	82,949.30	72,527.94	»	72,527.94	— 10,421.36	194,126.45	29,731.88
6,955,336.1	49,957,552.04	— 198,447.96	8,360,274.78	7,151,049.16	1,181,747.87	8,332,797.03	— 27,477.75	50,153,264.78	8,137,084.29
437,374.8	3,101,017.08	— 298,982.92	439,670.94	439,670.94	»	439,670.94	»	3,103,313.21	437,374.81
10,000. »	31,000. »	»	»	»	»	»	»	24,000. »	(d) 10,000. »
51,000. »	51,000. »	»	25,500. »	»	25,500. »	25,500. »	»	»	76,500. »
498,374.8	3,186,017.08	— 298,982.92	465,170.94	439,670.94	25,500. »	465,170.94	»	3,127,313.21	523,874.81

(c) Compresse lire 10,000 inserite con Regio decreto 16 giugno 1927, n. 972.

(d) Somma da ripartirsi come segue, lire 8,000 in conto residui del capitolo n. 9 dell'esercizio 1927-28 e lire 2,000 in conto residui del capitolo n. 17 dell'esercizio suddetto.