

| Capitoli                |             |             |   | Conto della competenza per |               |               |
|-------------------------|-------------|-------------|---|----------------------------|---------------|---------------|
| Denominazione           |             |             |   | Somme                      |               |               |
|                         |             |             |   | previste                   | accertate     |               |
| del 1925-26             | del 1926-27 | del 1927-28 | e<br>= k ± i  |                            | f<br>= p - l  | g<br>= q - m  |
| a                       | b           | c           |   |                            |               |               |
| Rapporti fra le colonne |             |             |   |                            |               |               |
|                         |             |             | Riporto . . . . .   | 7,306.655. »               | 812,382. 82   | 6,492,574. 50 |
| 122                     | 147         | 102 parte   | Sussidi in capitali ai comuni, in sostituzione delle agevolzze consentite dagli articoli 2 e 5 della legge 25 giugno 1911, n. 856, e dall'articolo 2 del Regio decreto 30 dicembre 1923, n. 3132, per agevolare il trasporto e il rifornimento di acqua potabile in comuni che ne abbisognano in periodi di siccità, e per studi e provvedimenti di generale interesse aventi le dette finalità comprese le spese di acquisto e messa in opera di trivelle e di altro materiale all'uopo occorrente (articolo 9 del Regio decreto 30 dicembre 1923, n. 3132) ( <i>Spesa ripartita</i> ) (Terza delle dieci annualità) . . . . .   | 150,000. »                 | 57,500. »     | 92,500. »     |
| 123                     | 148         | 106         | Concorso dello Stato nel pagamento delle annualità dovute alla Cassa depositi e prestiti per interessi ed ammortamento dei mutui concessi ai comuni di Grosseto, Scansano e Comacchio, giusta gli art. 131, 195 e 196 del testo unico di legge 2 gennaio 1913, n. 453 - Maggiore interesse da pagarsi alla Cassa anzidetta sui mutui al comune di Torino per la provvista di acqua potabile, giusta Regio decreto 24 agosto 1919, n. 2001; sui mutui concessi al comune di Palermo giusta il Regio decreto 29 luglio 1925, n. 1420; concorso statale nei mutui contratti dal comune di Ferrara per opere di sistemazione e ampliamento del proprio acquedotto in base al Regio decreto 3 giugno 1926, n. 1158 ( <i>Spesa obbligatoria</i> ) (a) . . . . . | (a)<br>193,228. »          | 146,934. 12   | 46,293. 88    |
| 124                     | 149         | 102 parte   | Sussidi in capitali ai comuni di Calabria, Basilicata e Sardegna, e delle altre regioni per cui esistono speciali disposizioni di favore, in sostituzione delle agevolzze consentite dall'articolo 13 della legge 25 giugno 1911, n. 586, e dall'articolo 3 del Regio decreto 30 dicembre 1923, n. 3132, per agevolare il trasporto e il rifornimento di acqua potabile in periodi di siccità in comuni che ne abbisognano; e per studi e provvedimenti di generale interesse aventi le dette finalità, comprese le spese per acquisto e messa in opera di trivelle o di altro materiale all'uopo occorrente (articolo 9 del Regio decreto 30 dicembre 1923, n. 3132) <i>Spesa ripartita</i> - Terza delle dieci annualità) (c) . . . . .                 | 75,000. »                  | »             | 75,000. »     |
| 125                     | 150         | 153         | Spese per le opere occorrenti alla ricerca ed utilizzazione di acqua potabile in Sardegna nei modi previsti all'articolo 27 della legge 16 luglio 1914, n. 665 (articolo 9 Regio decreto 30 dicembre 1923, n. 3132) ( <i>Spesa ripartita</i> ) (Terza delle dieci annualità) . . . . .  | (d)<br>»                   | »             | »             |
| 126                     | 151         | »           | Concorso dello Stato nel pagamento degli interessi sui mutui concessi al comune di Castellammare di Stabia per le spese occorrenti per la costruzione di una zona di protezione delle acque minerali site nello stabilimento di proprietà di detto comune denominato « Terme Stabiane » (Regio decreto-legge 29 febbraio 1924, n. 358) ( <i>Spesa obbligatoria</i> ) . . . . .  | (f)<br>»                   | »             | »             |
|                         |             |             | Da riportarsi . . . . .   | 7,724,883. »               | 1,016,816. 94 | 6,706,368. 38 |

- (a) Modificata la denominazione del capitolo e dedotte lire 3,235,630, trasportate al bilancio del Ministero dei lavori pubblici, con decreto ministeriale 30 gennaio 1927, n. 103740.  
 (b) Di cui lire 3,206,498.80 trasportate al bilancio del Ministero dei lavori pubblici, con decreto ministeriale 30 gennaio 1927, n. 103740.  
 (c) Modificata la denominazione con Regio decreto 3 settembre 1926, n. 1611.

SPESA.

dell'interno.

| l'esercizio 1926-27 | Conto dei residui degli esercizi precedenti |   |               |                   |               |  | Pagamenti complessivi (competenza e residui) | Residui passivi al 30 giugno 1927 |
|---------------------|---|---|---------------|-------------------|---------------|--|--|-----------------------------------|
|                     | Economie o maggiori spese                   | Al 1° luglio 1926                               | Pagati        | Rimasti da pagare | TOTALE        | Economie o eccedenze per assegnazioni speciali |  |                                   |
|                     | TOTALE<br>—<br>Colonne f + g                | Colonna q<br>del conto<br>consuntivo<br>1925-26 | l             | m                 | n             | o  |  |                                   |
|                     | h<br>= p + q - n                            | k<br>= n ± o                                    | = p - f       | = q - g           | = p + q - h   | = n - k  |  |                                   |
| 7,304,957.32        | 1,697.68                                    | 22,686,149.06                                   | 8,019,286.04  | 6,410,593.86      | 14,129,879.90 | 8,556,269.16                                   | 8,831,668.86                                 | 12,603,168.36                     |
| 150,000. »          | »   | 263,500. »                                      | 73,319.10     | 190,180.90        | 263,500. »    | »  | 190,819.40                                   | 282,680.90                        |
| 193,228. »          | »   | 5,948,670.05                                    | 2,440,534.99  | 286,520.24        | 2,727,055.28  | <sup>(b)</sup> 3,221,614.82                    | 2,587,469.11                                 | 332,814.41                        |
| 75,000. »           | »   | 120,500. »                                      | 44,572. »     | 75,928. »         | 120,500. »    | »  | 44,572. »                                    | 150,928.                          |
| »                   | »   | 666,018.80                                      | 4,000. »      | »                 | 4,000. »      | <sup>(e)</sup> 662,018.80                      | 4,000. »                                     | »                                 |
| »                   | »   | »   | »             | »                 | »             | »  | »  | »                                 |
| 7,723,185.32        | 1,697.68                                    | 29,684,837.91                                   | 10,581,712.13 | 6,663,223. »      | 17,244,935.13 | 12,439,902.78                                  | 11,598,529.07                                | 13,369,591.3                      |

(d) Con decreto ministeriale 30 gennaio 1927, n. 103740 trasportate al bilancio del Ministero dei lavori pubblici le lire 375,000 stanziata in conto competenza.

(e) Di cui lire 661,018.80 trasportate al bilancio del Ministero dei lavori pubblici con decreto ministeriale 30 gennaio 1927, n. 103740.

(f) Le lire 94,000 stanziata in questo capitolo furono trasportate al bilancio del Ministero dei lavori pubblici con decreto ministeriale 30 gennaio 1927, n. 103740.

| Capitoli                               |                   |             | Conto della competenza per  |               |                   |
|--|-------------------|-------------|---|---------------|-------------------|
| Numero                                 |                   |             | Somme   |               |                   |
| Denominazione                          |                   |             | previste  | accertate     |                   |
|  |                   |             |   | pagate        | rimaste da pagare |
| del 1925-26                            | del 1926-27       | del 1927-28 | e<br>= h ± i  | f<br>= p - l  | g<br>= q - m      |
| a                                      | b                 | c           | Rapporti fra le colonne   |               |                   |
|  |                   |             | <i>Riporto . . .</i>  |               |                   |
|  |                   |             | 7,724,883. »  | 1,016,816. 94 | 6,706,368. 38     |
| 126<br><i>bis</i>                      | 151<br><i>bis</i> | 107         | Contributo dello Stato a favore del comune di Palermo per spese di assistenza e di difesa sanitaria (articolo 10 del Regio decreto 6 maggio 1926, n. 886) (Seconda delle dieci annualità) (a) . . . . .   |               |                   |
|  | 07                |             | (a)<br>1,000,000. »   | 1,000,000. »  | »                 |
| »                                      | 151<br><i>ter</i> | 108         | Concorso nelle spese per l'acquisto del chinino e per la lotta contro la malaria nella provincia dell'Istria (articolo 1 del Regio decreto-legge 23 luglio 1926, n. 1487) (1ª delle cinque annualità) (b) . . . . .   |               |                   |
|  | 07                |             | (b)<br>200,000. »   | 200,000. »    | »                 |
| 127                                    | 152               | 109         | Concorso dello Stato nel pagamento degli interessi sui mutui contratti da comuni, provincie, istituzioni di beneficenza ed altri enti al fine di provvedere alle opere per la costruzione o l'adattamento di speciali luoghi di cura destinati al ricovero di infermi di tubercolosi polmonare, giusta gli articoli 1 e 2 del decreto luogotenenziale 26 luglio 1917, n. 1231 ( <i>Spesa obbligatoria</i> ) . . . . .                               |               |                   |
|  | 25                |             | 20,000. »   | »             | 20,000. »         |
| 128                                    | 153               | 110         | Concorso dello Stato per il pagamento degli interessi sui mutui contratti da comuni, provincie o loro consorzi, istituzioni di beneficenza o da altri enti morali al fine di provvedere alla costruzione, sistemazione ed arredamento di ambulatori antitracomatosi e di speciali luoghi di cura destinati al ricovero degli infermi di tracoma (articoli 1 e 2 del Regio decreto 23 ottobre 1919, n. 2292) ( <i>Spesa obbligatoria</i> ) . . . . . |               |                   |
|  | 25                |             | 25,000. »   | »             | 25,000. »         |
| »                                      | 153<br><i>bis</i> | 154         | Spese per gli studi relativi alla costruzione di un acquedotto in Istria (c) . . . . .  |               |                   |
|  | 03                |             | (c)<br>200,000. »   | 200,000. »    | »                 |
|  |                   |             | 9,169,883. »  | 2,416,816. 94 | 6,751,368. 38     |
| CATEGORIA II. — MOVIMENTO DI CAPITALI. |                   |             |   |               |                   |
| ESTINZIONE DI DEBITI.                  |                   |             |   |               |                   |
| 129                                    | 154               | 111         | Annualità spettanti alla Cassa depositi e prestiti ad estinzione della somma anticipata per la costruzione dell'edificio destinato a sede del Ministero dell'interno (legge 18 luglio 1911, n. 836) ( <i>Spesa ripartita</i> - Sesta delle trentacinque annualità) . . . . .  |               |                   |
|  | 34                |             | 71,611. 57  | 71,611. 57    | »                 |

(a) Capitolo istituito e somma iscritta con decreto ministeriale 10 luglio 1926, n. 8275.

(b) Capitolo istituito e somma iscritta con decreto ministeriale 12 ottobre 1926, n. 15633.

dell'interno.

| l'esercizio 1926-27 |                | Conto dei residui degli esercizi precedenti |               |              |               |  | Pagamenti     | Residui       |
|---------------------|----------------|---|---------------|--------------|---------------|--|---------------|---------------|
|                     | Economie       | Al 1° luglio<br>1926                        |               | Rimasti      |               | Economie<br>o eccedenze<br>per<br>assegnazioni<br>speciali | complessivi   | passivi       |
| TOTALE              | o              | Colonna q                                   | Pagati        | da           | TOTALE        |  | (competenza   | al 30 giugno  |
| Colonne f + g       | maggiori spese | del conto<br>consuntivo<br>1925-26          |               | pagare       | Colonne l + m |  | e residui)    | 1927          |
| h                   | i              | k   | l             | m            | n             | o  | p             | q             |
| = p + q - n         | = h - e        | = n ± o                                     | = p - f       | = q - g      | = q + g - h   | = n - k  | = f + l       | = g + m       |
| 7,723,185.32        | — 1,697.68     | 29,684,837.91                               | 10,581,712.13 | 6,663,223. » | 17,244,935.13 | — 12,439,902.78  | 11,598,529.07 | 13,369,591.38 |
| 1,000,000. »        | »              | 1,000,000. »                                | 1,000,000. »  | »            | 1,000,000. »  | »  | 2,000,000. »  | »             |
| 200,000. »          | »              | »   | »             | »            | »             | »  | 200,000. »    | »             |
| 20,000. »           | »              | 792,252.22                                  | 101,604.74    | 690,647.48   | 792,252.22    | »  | 101,604.74    | 710,647.48    |
| 25,000. »           | »              | 280,000. »                                  | 1,301.48      | 278,698.52   | 280,000. »    | »  | 1,301.48      | 303,698.52    |
| 200,000. »          | »              | »   | »             | »            | »             | »  | 200,000. »    | »             |
| 9,168,185.32        | — 1,697.68     | 31,757,090.13                               | 11,684,618.35 | 7,632,569. » | 19,317,187.35 | — 12,439,902.78  | 14,101,435.29 | 14,383,937.38 |
| 71,611.57           | »              | »   | »             | »            | »             | »  | 71,611.57     | »             |

(e) Capitolo istituito e somma iscritta con Regio decreto 16 agosto 1926, n. 1502.

| Capitoli   |                  |             |   | Conto della competenza per |                               |              |                      |
|--|------------------|-------------|---|----------------------------|-------------------------------|--------------|----------------------|
| Numero   |                  |             | Denominazione   | previste                   | Somme                         |              |                      |
| del 1925-26  | del 1926-27      | del 1927-28 |   |                            | Rapporti<br>tra<br>le colonne | accertate    |                      |
|  |                  |             |   |                            |                               | pagate       | rimaste<br>da pagare |
| a  | b                | c           | d   | e<br>= h ± i               | f<br>= p - l                  | g<br>= q - m |                      |
| <p><i>Capitoli aggiunti per spese residue dell'esercizio 1925-26 e degli esercizi precedenti, non aventi riferimento con alcuno di quelli iscritti nello stato di previsione per l'esercizio finanziario 1926-27 (articolo 144 del Regolamento per la contabilità generale dello Stato).</i></p> |                  |             |   |                            |                               |              |                      |
| <p>CATEGORIA I. — SPESE EFFETTIVE.</p>   |                  |             |   |                            |                               |              |                      |
| <p>SPESE GENERALI.</p>   |                  |             |   |                            |                               |              |                      |
| 130  | 155<br>03        | 112         | Ministero — Spese d'ufficio (posta, stampa, carta, oggetti di cancelleria, telefoni, ecc.) . . . . .  | >                          | >                             | >            |                      |
| 2<br>bis   | 155<br>03<br>bis | 17<br>parte | Acquisto di opere, giornali e riviste per la biblioteca. . . . .  | >                          | >                             | >            |                      |
| 132  | 156<br>01        | 113         | Indennità di traslocamento agli impiegati, nonchè agli ufficiali della Regia guardia ed agli agenti investigativi (per la sola parte concernente le spese per gli ufficiali della Regia guardia, per gli agenti investigativi e per gli impiegati dell'Amministrazione carceraria) . . . . .  | >                          | >                             | >            |                      |
| 133  | 157<br>01        | 114         | Fondo per assegni di cointeressenza al personale delle varie categorie — (Regi decreti 30 settembre e 19 novembre 1922, nn. 1290 e 1511) . . . . .  | >                          | >                             | >            |                      |
| 134  | 158<br>01        | 115         | Indennità e compensi agli impiegati e agli agenti collocati a riposo od esonerati o dispensati dal servizio o che comunque cessano dal servizio (articoli 58, 59, 61 e 62 del Regio decreto 23 ottobre 1919, n. 1791; articoli 3, 4, 5 e 6 della legge 13 agosto 1921, n. 1080; articolo 1 del Regio decreto 21 dicembre 1922, n. 1649; Regi decreti 25 e 28 gennaio 1923, numeri 87 e 153 e Regio decreto 29 luglio 1923, n. 1689) . . . . . | >                          | >                             | >            |                      |
| 135  | 159<br>01        | 116         | Indennità di licenziamento agli ufficiali, sottufficiali e militari della Regia guardia, nonchè agli ispettori, sottospettori ed agenti del soppresso Corpo degli agenti investigativi (Regio decreto 31 dicembre 1922, numero 1680) . . . . .  | >                          | >                             | >            |                      |
| 136  | 160<br>21        | 117         | Costruzione dell'edificio destinato a sede del Ministero dell'interno (legge 18 luglio 1911, n. 936) ( <i>Spesa ripartita</i> ) . . . . .   | >                          | >                             | >            |                      |
| <i>Da riportarsi . . . . .</i>   |                  |             |   | >                          | >                             | >            |                      |

TOTALE  
—  
Colonne f -  
h  
= p + q -

Ministero

dell'interno.

SPESA.

| Competenza per<br>Somme<br>accertate<br>rimaste<br>da pagare<br>g<br>= q - m | l'esercizio 1926-27             |   | Conto dei residui degli esercizi precedenti |                         |               |  | Pagamenti<br>complessivi<br>(competenza<br>e residui) | Residui<br>passivi<br>al 30 giugno<br>1927 |                  |
|--|---------------------------------|---|---|-------------------------|---------------|--|---|--|------------------|
|  | Economie<br>o<br>maggiori spese | Al 1° luglio<br>1926                            | Pagati                                      | Rimasti<br>da<br>pagare | TOTALE        | Economie<br>o eccedenze<br>per<br>assegnazioni<br>speciali |   |  |                  |
|  |                                 | Colonna q<br>del conto<br>consuntivo<br>1925-26 |   |                         |               |  |   |  | Colonne l + m    |
|  |                                 | k<br>= n + o                                    |   |                         |               |  |   |  | n<br>= p + q - h |
| h<br>= p + q - n   | i<br>= h - e                    |   | m<br>= q - g                                |                         | o<br>= n - k  | p<br>= f + l   | q<br>= g + m  |  |                  |
| »  | »                               | »   | 155,614. 83                                 | 2,970. »                | 132,788. 13   | 135,758. 13  | — 19,656. 70  | 2,970. »                                   | 132,788. 13      |
| »  | »                               | »   | 9,997. 65                                   | 9,975. 65               | 22. »         | 9,997. 65  | »   | 9,975. 65                                  | 22. »            |
| »  | »                               | »   | 110,174. 02                                 | 17,633. 44              | 92,540. 58    | 110,174. 02  | »   | 17,633. 44                                 | 92,540. 58       |
| »  | »                               | »   | 49,318. 22                                  | »                       | »             | »  | — 49,318. 22  | »  | »                |
| »  | »                               | »   | 130,476. 36                                 | 5,833. 30               | 124,643. 06   | 130,476. 36  | »   | 5,833. 30                                  | 124,643. 06      |
| »  | »                               | »   | 1,078,695. 18                               | 51,385. 81              | 1,027,309. 37 | 1,078,695. 18  | »   | 51,385. 81                                 | 1,027,309. 37    |
| »  | »                               | »   | 3,351,977. 46                               | 257,056. 75             | 3,094,920. 71 | 3,351,977. 46  | »   | 257,056. 75                                | 3,094,920. 71    |
| »  | »                               | »   | 4,886,253. 72                               | 344,854. 95             | 4,472,223. 85 | 4,817,078. 80  | — 69,174. 92  | 344,854. 95                                | 4,472,223. 85    |

RENDICONTO GENERALE  
PER L'ESERCIZIO FINANZIARIO  
1926-27.

Ministero  
dell'interno  
l'esercizio

| Capitoli                        |                 |             |  | Conto della competenza per |           |                   |
|---------------------------------|-----------------|-------------|--|----------------------------|-----------|-------------------|
| Numero                          |                 |             | Denominazione  | Somme                      |           |                   |
| del 1925-26                     | del 1926-27     | del 1927-28 |  | previste                   | accertate |                   |
|                                 |                 |             |  |                            | pagate    | rimaste da pagare |
| a                               | b               | c           |  | d                          | e         | f                 |
|                                 |                 |             | Rapporti fra le colonne )  | = h ± i                    | = p - l   | = q - m           |
|                                 |                 |             | Riporto . . .  | »                          | »         | »                 |
| 137                             | 161<br>03       | 118         | Arredamento dell'edificio destinato a sede del Ministero dell'interno e della annessa palazzina per la Presidenza del Consiglio - Acquisto di mobili e arredi per rinnovazione di quelli fuori uso e per costituzione dei nuovi uffici dipendenti dalla Presidenza del Consiglio dei ministri e del Ministero (Somma prelevata dal fondo di lire 500,000,000 di cui all'articolo 7 del decreto luogotenenziale 17 novembre 1918, n. 1698)  | »                          | »         | »                 |
| 139                             | 162<br>01       | 119         | Compensi ad impiegati, scrivani e basso personale, nonchè a persone estranee all'Amministrazione per il lavoro prestato negli uffici istituiti per la censura telegrafica e la revisione preventiva della stampa in applicazione dei Regi decreti 25 aprile 1915, n. 559, e 23 maggio 1915, nn. 675 e 688 - Spese straordinarie d'ufficio per l'amministrazione provinciale in dipendenza dei servizi medesimi e fitto di locali . . . . . | »                          | »         | »                 |
| 140                             | 163<br>21       | 120         | Indennità di espropriazione dell'area e delle costruzioni fra via Agostino De Pretis e via Balbo in Roma, già di spettanza della Cooperativa edilizia fra funzionari del Ministero dei lavori pubblici, ed altre spese relative  | »                          | »         | »                 |
| 141                             | 164<br>03       | 121         | Saldo di spese residue riguardanti « Spese generali » degli esercizi 1925-26 e retro (a) . . . . .   | »                          | »         | »                 |
| DEBITO VITALIZIO.               |                 |             |  |                            |           |                   |
| 142                             | 165<br>86<br>15 | 122         | Rimborsi di contributi personali per la cassa pensioni medici, indebitamente trattenuti sugli assegni dei sanitari del soppresso Corpo delle guardie di città per il periodo dal 6 ottobre 1919 al 30 giugno 1921 . . . . .  | »                          | »         | »                 |
| SPESE PER GLI ARCHIVI DI STATO. |                 |             |  |                            |           |                   |
| 143                             | 166<br>03       | 123         | Spese d'ufficio, di ordinamento e di ispezione agli archivi di Stato . . . . .   | »                          | »         | »                 |
| 144                             | 167<br>03       | 124         | Spesa per la pubblicazione nazionale dei carteggi del conte di Cavour. (Legge 7 luglio 1921, n. 443) . . . . .   | »                          | »         | »                 |
| Da riportarsi . . .             |                 |             |  | »                          | »         | »                 |

(a) Modificata la denominazione con i Regi decreti 6 gennaio 1927, n. 40 e 17 marzo 1927, n. 351. Con quest'ultimo trasportate lire 270,000 (cioè: lire 170,000 dai residui del capitolo n. 75 e lire 100,000 da quelli del capitolo n. 118), e col Regio decreto 14 aprile 1927, n. 577 trasportate lire 420,000 (e cioè: lire 150,000 dai residui del capitolo n. 28, lire 170,000 dal capitolo 75 e 100,000 dal capitolo n. 118) Col Regio decreto 12 maggio 1927, n. 693, vennero dedotte lire 100,000 per trasporto al capitolo n. 118.

Ministero  
dell'interno.

SPESA.

| l'esercizio 1926-27          |                     | Conto dei residui degli esercizi precedenti     |             |                         |                    |  | Pagamenti                                | Residui                         |
|------------------------------|---------------------|---|-------------|-------------------------|--------------------|--|--|---------------------------------|
| Economie                     |                     | Al 1° luglio<br>1926                            | Pagati      | Rimasti<br>da<br>pagare | TOTALE             | Economie<br>o eccedenze<br>per<br>assegnazioni<br>speciali | complessivi<br>(competenza<br>e residui) | passivi<br>al 30 giugno<br>1927 |
| TOTALE<br>—<br>Colonne f + g | o<br>maggiori spese | Colonna q<br>del conto<br>consuntivo<br>1925-26 | l           | m                       | —<br>Colonne l + m | o  | p  | q                               |
| n<br>= p + q - r             | i<br>= h - e        | k<br>= n ± o                                    | = p - f     | = q - g                 | n<br>= p + q - h   | = n - k  | = f + l                                  | = g + m                         |
| »                            | »                   | 4,886,253. 72                                   | 344,854. 95 | 4,472,223. 85           | 4,817,078. 80      | — 69,174. 92   | 344,854. 95                              | 4,472,223. 85                   |
| »                            | »                   | 38,997. 46                                      | 24,824. 50  | 14,172. 96              | 38,997. 46         | »  | 24,824. 50                               | 14,172. 96                      |
| »                            | »                   | 9,590. 49                                       | »           | »                       | »                  | — 9,590. 49  | »  | »                               |
| »                            | »                   | 791. 51   | »           | 791. 51                 | 791. 51            | »  | »  | 791. 51                         |
| »                            | »                   | 588,862. 76                                     | 453,025. 99 | 725,836. 77             | 1,178,862. 76      | + 590,000. »   | 453,025. 99                              | 725,836. 77                     |
| »                            | »                   | 1,472. 40                                       | »           | 1,472. 40               | 1,472. 40          | »  | »  | 1,472. 40                       |
| »                            | »                   | 10,612. 60                                      | 5,445. »    | 5,167. 60               | 10,612. 60         | »  | 5,445. »                                 | 5,167. 60                       |
| »                            | »                   | 53,277. 70                                      | 3,634. »    | 49,643. 70              | 53,277. 70         | »  | 3,634. »                                 | 49,643. 70                      |
| »                            | »                   | 5,589,858. 64                                   | 831,784. 44 | 5,269,308. 79           | 6,101,093. 23      | + 511,234. 59  | 831,784. 44                              | 5,269,308. 79                   |

ate lire 270,000  
14 aprile 1927,  
e 100,000 dal  
lo n. 118.



RENDICONTO GENERALE  
PER L'ESERCIZIO FINANZIARIO  
1926-27.

Ministero

dell'int

l'esercizio

| Capitoli                            |             |             |   | Conto della competenza per |              |                   |
|-------------------------------------|-------------|-------------|---|----------------------------|--------------|-------------------|
| Numero                              |             |             | Denominazione   | previste                   | Somme        |                   |
| del 1925-26                         | del 1926-27 | del 1927-28 |   |                            | pagate       | rimaste da pagare |
| a                                   | b           | c           | d   | e<br>= h ± i               | f<br>= p - l | g<br>= q - m      |
|                                     |             |             |   |                            |              |                   |
|                                     |             |             | Rapporti fra le colonne   |                            |              |                   |
|                                     |             |             | Riporto . . .   | »                          | »            | »                 |
| 145                                 | 168         | »           | Lavori di consolidamento e sistemazione generale dell'edificio demaniale di San Severino, sede dell'Archivio di Stato di Napoli, ed acquisto del fabbricato di proprietà Raimondi posto sul lato nord dello stesso stabile demaniale. (Legge 13 luglio 1911, n. 746) . . . . .  | »                          | »            | »                 |
| 146                                 | 169         | 125         | Lavori di straordinaria manutenzione di locali e mobili degli archivi di Stato - Spese per i relativi progetti (somma prelevata dal fondo di lire 500,000,000 di cui all'articolo 7 del decreto luogotenenziale 17 novembre 1918, n. 1698) . . . . .  | »                          | »            | »                 |
| SPESE PER L'AMMINISTRAZIONE CIVILE. |             |             |   |                            |              |                   |
| 147                                 | 170         | 126         | Somma occorrente per pareggiare i bilanci delle provincie di Belluno, Treviso, Venezia, Vicenza ed Udine, quelli dei comuni delle provincie già invase dal nemico e sgombrate, nonché degli altri Enti locali ivi esistenti, per compensarli della perdita di entrate a causa della guerra e metterli in condizione di far fronte alle maggiori spese obbligatorie dipendenti dalla stessa causa. (Decreto luogotenenziale 3 luglio 1919, n. 1143, e assegnazioni di cui al Regio decreto 2 febbraio 1922, n. 159). . . . . | »                          | »            | »                 |
| 148                                 | 171         | 127         | Contributi ai comuni indicati nel decreto del Ministero dei lavori pubblici in data 18 dicembre 1919, pubblicato nella <i>Gazzetta Ufficiale</i> del 27 gennaio 1920, n. 21, a pareggio dei rispettivi bilanci per la parte delle spese obbligatorie, anche in relazione agli sgravi di sovrimposte che potranno essere stabiliti. (Articolo 5 del Regio decreto 8 luglio 1919, n. 1384)  | »                          | »            | »                 |
| 149                                 | 172         | »           | Spese per assistenza ad internati e sudditi nemici, esclusi i compensi di lavoro straordinario. . . . .   | »                          | »            | »                 |
| 151                                 | 173         | 128         | Contributo straordinario a favore del comune di Reggio Calabria per spese dipendenti dal terrenoto del 28 dicembre 1908. (Regio decreto-legge 6 dicembre 1923, n. 2681). . . . .  | »                          | »            | »                 |
| 110 bis                             | 174         | 129         | Riparazione dei danni derivati dal crollo della diga del Gleno (Regio decreto 8 aprile 1925, n. 381) . . . . .  | »                          | »            | »                 |
| 152                                 | 175         | 130         | Sussidi straordinari di esercizio alle aziende (anche municipalizzate) di servizi pubblici urbani, di tramvie, omnibus e navigazione interna da concedersi a termini dell'articolo 17, secondo comma, del decreto luogotenenziale 23 aprile 1918, n. 560, a decorrere dal 1° febbraio 1918 e relative spese di accertamento. . . . .  | »                          | »            | »                 |
|                                     |             |             | Da riportarsi . . .   | »                          | »            | »                 |

TOTALE

Colonne t +

h

= p + q -

SPESA.

dell'interno.

Ministero

competenza per

Somme

accertate

rimaste  
da pagareg  
= q - m

| l'esercizio 1926-27 |                     | Conto dei residui degli esercizi precedenti     |               |                         |                  |  | Pagamenti                                | Residui                         |
|---------------------|---------------------|---|---------------|-------------------------|------------------|--|--|---------------------------------|
|                     | Economie            | Al 1° luglio<br>1926                            | Pagati        | Rimasti<br>da<br>pagare | TOTALE           | Economie<br>o eccedenze<br>per<br>assegnazioni<br>speciali | complessivi<br>(competenza<br>e residui) | passivi<br>al 30 giugno<br>1927 |
| TOTALE              | o<br>maggiori spese | Colonna g<br>del conto<br>consuntivo<br>1925-26 |               |                         | Colonne l + m    |  |  |                                 |
| h<br>= p + q - n    | i<br>= h - e        | k<br>= n ± o                                    | l<br>= p - f  | m<br>= q - g            | n<br>= p + q - h | o<br>= n - k   | p<br>= f + l                             | q<br>= g + m                    |
| »                   | »                   | 5,589,858. 64                                   | 831,784. 44   | 5,269,308. 79           | 6,101,093. 23 +  | 511,234. 59  | 831,784. 44                              | 5,269,308. 79                   |
| »                   | »                   | 5,824. 47                                       | 5,824. 47     | »                       | 5,824. 47        | »  | 5,824. 47                                | »                               |
| »                   | »                   | 5,716,998. 46                                   | 454,679. 20   | 5,262,319. 26           | 5,716,998. 46    | »  | 454,679. 20                              | 5,262,319. 26                   |
| »                   | »                   | 23,324,612. 08                                  | 6,336,465. 12 | 16,988,146. 96          | 23,324,612. 08   | »  | 6,336,465. 12                            | 16,988,146. 96                  |
| »                   | »                   | 295,785. 85                                     | »             | 295,785. 85             | 295,785. 85      | »  | »  | 295,785. 85                     |
| »                   | »                   | 99,907. »                                       | »             | »                       | »                | 99,907. »  | »  | »                               |
| »                   | »                   | 1,224,597. 25                                   | 1,131,871. 85 | 92,725. 40              | 1,224,597. 25    | »  | 1,131,871. 85                            | 92,725. 40                      |
| »                   | »                   | 837,741. 55                                     | 480,067. 95   | 357,673. 60             | 837,741. 55      | »  | 480,067. 95                              | 357,673. 60                     |
| »                   | »                   | 1,425,056. 22                                   | »             | 1,425,056. 22           | 1,425,056. 22    | »  | »  | 1,425,056. 22                   |
| »                   | »                   | 38,520,381. 52                                  | 9,240,693. 03 | 29,691,016. 08          | 38,931,709. 11 + | 411,327. 59  | 9,240,693. 03                            | 29,691,016. 08                  |

| Capitoli                           |             |             |  | Conto della competenza per   |              |              |                      |
|------------------------------------|-------------|-------------|--|--|--------------|--------------|----------------------|
| Numero                             |             |             | Denominazione  | Rapporti<br>fra<br>le colonne  | Somme        |              |                      |
| del 1925-26                        | del 1926-27 | del 1927-28 |  |  | previste     | accettate    |                      |
|                                    |             |             |  |  |              | pagate       | rimaste<br>da pagare |
| a                                  | b           | c           | d  | e<br>= h ± i   | f<br>= p - l | g<br>= q - m | h<br>= p + q         |
|                                    |             |             | <i>Riporto . . .</i>   |  |              |              |                      |
| 65                                 | 176         | 131         | Spese per l'esecuzione del Regio decreto-legge 4 gennaio 1920, n. 1, relativo ai provvedimenti per mitigare le difficoltà dei cittadini e dei viaggiatori riguardo agli alloggi. . . . .   |  |              |              |                      |
|                                    | 03          |             |  |  |              |              |                      |
| 48                                 | 177         | >           | Premi di operosità e di rendimento per il servizio elettorale . . . . .  |  |              |              |                      |
|                                    | 01          |             |  |  |              |              |                      |
| 155                                | 178         | 132         | Premi di operosità per maggior lavoro e indennità per servizi telegrafici e telefonici in occasione delle elezioni politiche del 1924. . . . .   |  |              |              |                      |
|                                    | 01          |             |  |  |              |              |                      |
| 156                                | 179         | 133         | Forniture di nuove urne elettorali. . . . .  |  |              |              |                      |
|                                    | 03          |             |  |  |              |              |                      |
| 62                                 | 180         | 134         | Spese varie per le elezioni generali politiche ed amministrative . . . . .   |  |              |              |                      |
|                                    | 03          |             |  |  |              |              |                      |
| 158                                | 181         | 135         | Spese per la formazione presso le prefetture del Regno dei pacchi di buste e di schede occorrenti per le operazioni elettorali politiche . . . . .   |  |              |              |                      |
|                                    | 03          |             |  |  |              |              |                      |
| 110                                | 182         | 136         | Indennità per l'applicazione delle leggi elettorali politiche 15 febbraio 1925, n. 122 e 22 novembre 1925, n. 2125 . . . . .   |  |              |              |                      |
| IV                                 | 03          |             |  |  |              |              |                      |
| 160                                | 183         | 137         | Mobili per gli uffici ed alloggio delle prefetture e sottoprefetture ed esecuzione della legge 24 marzo 1907, n. 116. Spese per vestiario-uniforme agli uscieri delle principali prefetture del Regno. . . . .   |  |              |              |                      |
|                                    | 03          |             |  |  |              |              |                      |
| SPESE PER LA PUBBLICA BENEFICENZA. |             |             |  |  |              |              |                      |
| 68                                 | (a)         | 185         | 140  | Costruzione, sistemazione e adattamento di locali per ricovero di infermi, cronici, esposti e fanciulli abbandonati. Contributi agli enti locali per tali lavori (somma prelevata dal fondo di lire 500,000,000 di cui all'articolo 7 del decreto luogotenenziale 17 novembre 1918, n. 1698) . . . . . |              |              |                      |
|                                    | 21          |             |  |  |              |              |                      |
| 82                                 | 186         | 141         | Corresponsione ai comuni danneggiati di cui all'articolo 24 del Regio decreto 23 settembre 1920, n. 1315, della somma occorrente a pareggiare i rispettivi bilanci degli anni 1920-21 e 1921-22 per la parte delle spese obbligatorie, in relazione alle diminuzioni di entrata che siano state causate da terremoto (articolo 13 del Regio decreto 10 marzo 1921, n. 227) |  |              |              |                      |
|                                    | 07          |             |  |  |              |              |                      |
| <i>Da riportarsi . . .</i>         |             |             |  |  |              |              |                      |

(a) Somma dedotta con Regio decreto 6 gennaio 1927, n. 40.

(b) Il capi

Ministero  
dell'interno.

SPESA.

| Competenza per<br>omme<br>accertate<br>rimaste<br>da pagare<br>g<br>= q - m | l'esercizio 1926-27             |   | Conto dei residui degli esercizi precedenti |                         |                  |  | Pagamenti<br>complessivi<br>(competenza<br>e residui) | Residui<br>passivi<br>al 30 giugno<br>1927 |               |
|---|---------------------------------|---|---|-------------------------|------------------|--|---|--|---------------|
|   | Economie<br>o<br>maggiore spese | Al 1° luglio<br>1926                            | Pagati                                      | Rimasti<br>da<br>pagare | TOTALE           | Economie<br>o eccedenze<br>per<br>assegnazioni<br>speciali |   |  |               |
|   |                                 | Colonna q<br>del conto<br>consuntivo<br>1925-26 |   |                         | Colonne l + m    |  |   |  |               |
| h<br>= p + q - n  | i<br>= h - e                    | k<br>= n ± o                                    | l<br>= p - f                                | m<br>= q - g            | n<br>= p + q - h | o<br>= n - k   | p<br>= f + l  | q<br>= g + m                               |               |
| »   | »                               | »   | 38,520,381.52                               | 9,240,693.03            | 29,691,016.08    | 38,931,709.11 +  | 411,327.59  | 9,240,693.03                               | 29,691,016.08 |
| »   | »                               | »   | 322,224.98                                  | 20,112.46               | 302,112.52       | 322,224.98   | »   | 20,112.46                                  | 302,112.52    |
| »   | »                               | »   | 125.25                                      | »                       | »                | »  | - 125.25  | »  | »             |
| »   | »                               | »   | 1,215,338.07                                | 2,969.85                | 1,212,368.22     | 1,215,338.07   | »   | 2,969.85                                   | 1,212,368.22  |
| »   | »                               | »   | 266,719.96                                  | 4,131.30                | 262,588.66       | 266,719.96   | »   | 4,131.30                                   | 262,588.66    |
| »   | »                               | »   | 70,216.86                                   | 15,271.70               | 54,945.16        | 70,216.86  | »   | 15,271.70                                  | 54,945.16     |
| »   | »                               | »   | 39,154.77                                   | 55.60                   | 39,099.17        | 39,154.77  | »   | 55.60                                      | 39,099.17     |
| »   | »                               | »   | 300,000. »                                  | 1,715.65                | 148,284.35       | 150,000. »   | - (a) 150,000. »                                      | 1,715.65                                   | 148,284.35    |
| »   | »                               | »   | 38,537.43                                   | 7,776.75                | 30,760.68        | 38,537.43  | »   | 7,776.75                                   | 30,760.68     |
| »   | »                               | »   | 994,958.98                                  | 121,194.60              | 873,764.38       | 994,958.98   | »   | 121,194.60                                 | 873,764.38    |
| »   | »                               | »   | 692,875.10                                  | »                       | 692,875.10       | 692,875.10   | »   | »  | 692,875.10    |
| »   | »                               | »   | 42,460,532.92                               | 9,413,920.94            | 33,307,814.32    | 42,721,735.26 +  | 261,202.34  | 9,413,920.94                               | 33,307,814.32 |

(b) Il capitolo n. 184 è stato soppresso essendosi esaurito il fondo relativo nell'esercizio finanziario precedente.

| Capitoli                      |             |             |   | Conto della competenza per l'esercizio |              |              |                   |
|-------------------------------|-------------|-------------|---|--|--------------|--------------|-------------------|
| Numero                        |             |             | Denominazione   | Rapporti fra le colonne                | Somme        |              |                   |
| del 1925-26                   | del 1926-27 | del 1927-28 |   |  | previste     | accertate    |                   |
|                               |             |             |   |  |              | pagate       | rimaste da pagare |
| a                             | b           | c           | d   | e<br>= h ± i                           | f<br>= p - l | g<br>= q - m | h<br>= p + q      |
|                               |             |             | Riporto . . .   | »                                      | »            | »            | »                 |
| 82                            | 187         | »           | Contributo straordinario a favore del comune di Messina ai sensi del Regio decreto 14 giugno 1923, n. 1316 . . . . .  | »                                      | »            | »            | »                 |
| 68                            | 188         | 142         | Concorso al pagamento degl'interessi nella misura del 2 per cento del capitale vigente al principio di ciascun anno da corrispondere dai comuni del Regno sui mutui contratti allo scopo di fornire ai Monti di Pietà o alle Casse di prestanze agrarie i mezzi per continuare le loro operazioni. (Regio decreto 11 febbraio 1915, n. 108; decreto luogotenenziale 13 giugno 1915, n. 873, (ultima delle dieci annualità). . . . . | »                                      | »            | »            | »                 |
| 68                            | 189         | »           | Rimborso all'ospedale civico di Fiume di spese di spedalità e medicinali per i non abbienti . . . . .   | (a)<br>550,000. »                      | 550,000. »   | »            | 550,000.          |
| 68                            | 191         | 143         | Saldo di spese residue riguardanti la « beneficenza pubblica » degli esercizi 1922-23 e retro . . . . .   | »                                      | »            | »            | »                 |
| SPESE PER LA SANITÀ PUBBLICA. |             |             |   |  |              |              |                   |
| 67                            | 192         | 145         | Contributo nelle spese di assistenza negli appositi locali di cura dei riformati dal servizio militare per tubercolosi polmonare (articoli 1 e 5 del decreto luogotenenziale 4 aprile 1918, n. 483, ed articolo 1 del Regio decreto 4 settembre 1919, n. 1861) . . . . .  | »                                      | »            | »            | »                 |
|                               | 193         | 146         | Spese per la profilassi della tubercolosi . . . . .   | »                                      | »            | »            | »                 |
| 67                            | 194         | 147         | Lavori, opere e provviste di pubblica utilità nell'interesse della sanità pubblica (somma prelevata dal fondo di lire 500,000,000 di cui all'articolo 7 del decreto luogotenenziale 17 novembre 1918, n. 1698) . . . . .  | »                                      | »            | »            | »                 |
|                               | 195         | 148         | Assegnazione straordinaria per l'acquisto in Germania, in conto riparazioni di guerra, di padiglioni Döker per la lotta antitubercolare . . . . .   | »                                      | »            | »            | »                 |
|                               |             |             | Da riportarsi . . .   | 550,000. »                             | 550,000. »   | »            | 550,000.          |

(a) Il capitolo n. 190 è stato soppresso essendosi esaurito il fondo relativo nell'esercizio finanziario precedente.

(b) Somma iscritta con Regio decreto 3 settembre 1926, n. 1568, mediante prelevamento dal Fondo di riserva per le spese impreviste.

(c) Somma trasportata ai residui del capitolo n. 196, con Regio decreto 17 marzo 1927, n. 351.

(d) Con  
Con

Ministero dell'interno.

| Competenza per<br>Somme accertate<br>rimaste da pagare<br>g<br>= q - m | l'esercizio 1926-27 | Conto dei residui degli esercizi precedenti |  |                |                         |                              | Economie<br>o eccedenze<br>per<br>assegnazioni<br>speciali | Pagamenti<br>complessivi<br>(competenza<br>e residui) | Residui<br>passivi<br>al 30 giugno<br>1927 |
|--|---------------------|---|--|----------------|-------------------------|------------------------------|--|---|--|
|  |                     | Economie<br>o<br>maggiore spese             | Al 1° luglio<br>1926<br>—<br>Colonna q<br>del conto<br>consuntivo<br>1925-26 | Pagati         | Rimasti<br>da<br>pagare | TOTALE<br>—<br>Colonne l + m |  |   |  |
| h<br>= p + q - n   | i<br>= h - e        | k<br>= n - o                                | l<br>= p - f   | m<br>= q - g   | n<br>= p + q - h        | o<br>= n - k                 | p<br>= f + l   | q<br>= g + m  |  |
| »  | »                   | »   | 42,460,532. 92   | 9,413,920. 94  | 33,307,814. 32          | 42,721,735. 26               | + 261,202. 34  | 9,413,920. 94   | 33,307,814. 32                             |
| »  | »                   | »   | 345,686. 85  | 345,686. 85    | »                       | 345,686. 85                  | »  | 345,686. 85   | »  |
| »  | »                   | »   | 400,572. 60  | 3,466. 66      | 397,105. 94             | 400,572. 60                  | »  | 3,466. 66   | 397,105. 94                                |
| »  | 550,000. »          | »   | 1,200,000. »   | 1,200,000. »   | »                       | 1,200,000. »                 | »  | 1,750,000. »  | »  |
| »  | »                   | »   | 118,995. 65  | 12,847. »      | 106,148. 65             | 118,995. 65                  | »  | 12,847. »   | 106,148. 65                                |
| »  | »                   | »   | 132,139. »   | 2,772. »       | 79,367. »               | 82,139. »                    | - (c) 50,000. »  | 2,772. »  | 79,367. »                                  |
| »  | »                   | »   | 16,353. 09   | »              | 16,353. 09              | 16,353. 09                   | »  | »   | 16,353. 09                                 |
| »  | »                   | »   | 73,020. 07   | »              | 73,020. 07              | 73,020. 07                   | »  | »   | 73,020. 07                                 |
| »  | »                   | »   | 178,580. 40  | 2,742,572. 90  | »                       | 2,742,572. 90                | + (d) 2,563,992. 50  | 2,742,572. 90   | »  |
| »  | 550,000. »          | »   | 44,925,880. 58   | 13,721,266. 35 | 33,979,809. 07          | 47,701,075. 42               | + 2,775,194. 84  | 14,271,266. 35  | 33,979,809. 07                             |

(d) Con decreto 14 novembre 1926, n. 1998, furono trasportate ai residui del capitolo n. 7 . . . . . — L. 64,000. »  
 Con Regio decreto 10 febbraio 1927, n. 146 furono trasportate dai residui del capitolo n. 146 . . . . . + » 2,627,992.50  
 + L. 2,563,992.50

RENDICONTO GENERALE  
PER L'ESERCIZIO FINANZIARIO  
1926-27.

Ministero dell'interno

| Capitoli                         |             |             |  | Conto della competenza per l'esercizio |              |              |  |
|----------------------------------|-------------|-------------|--|--|--------------|--------------|--|
| Numero                           |             |             | Denominazione  | Somme                                  |              |              |  |
| del 1925-26                      | del 1926-27 | del 1927-28 |  | previste                               | pagate       | accertate    |  |
| a                                | b           | c           | d  | e<br>= h + i                           | f<br>= p - l | g<br>= q - m |  |
|                                  |             |             |  | Rapporti<br>tra<br>le colonne          |              |              | TOTALE<br>—<br>Colonne f -<br>h<br>= p + q - |
|                                  |             |             | Riporto . . .  | 550,000. »                             | 550,000. »   | »            | 550,000                                      |
| 176                              | 196         | 149         | Sgombro del materiale sanitario degli hangars di Ciampino, trasporto del materiale stesso in altri locali ed adattamento di nuovi locali . . .   | »                                      | »            | »            | »  |
| 178                              | 197         | 150         | Saldo di spese residue riguardanti la sanità pubblica degli esercizi 1925-26 retro. (b) . . . . .  | »                                      | »            | »            | »  |
| SPESE PER LA PUBBLICA SICUREZZA. |             |             |  |  |              |              |  |
| 179                              | 198         | 155         | Fitto di locali per caserme dei Reali carabinieri. (Articolo 3 del Regio decreto-legge 20 novembre 1919, n. 2379) ( <i>Spese fisse</i> ) . . . . .   | »                                      | »            | »            | »  |
| 180                              | 199         | 156         | Funzionari ed impiegati di pubblica sicurezza, « Corpo degli agenti investigativi » ed uscieri di questura. Stipendi; indennità di residenza in Roma, indennità di servizio, di sede e di carica. Indennità di vestiario e di alloggio agli agenti investigativi ( <i>Spese fisse</i> ) (per la sola parte concernente le spese per il Corpo degli agenti investigativi e per le indennità di vestiario e di alloggio agli agenti investigativi) . . . . . | »                                      | »            | »            | »  |
| 181                              | 200         | 157         | Corpo della Regia guardia per la pubblica sicurezza. Indennità di arruolamento e premi di rafferma . . . . .   | »                                      | »            | »            | »  |
| 181 bis                          | 201         | »           | Spese per trasferte ai funzionari, agli agenti investigativi, al personale del Corpo della Regia guardia ed agli altri agenti di pubblica sicurezza per servizi fuori di residenza e per trasferimento del personale della Regia guardia (per la sola parte concernente spese per trasferte agli agenti investigativi ed al personale del Corpo della Regia guardia e per trasferimento del personale della Regia guardia) . . . . .                       | »                                      | »            | »            | »  |
| 182                              | 202         | 158         | Armamento per il Corpo della Regia guardia per la pubblica sicurezza e del Corpo degli agenti investigativi, travestimento, distintivi e bracciali per gli agenti investigativi . . . . .  | »                                      | »            | »            | »  |
| Da riportarsi . . .              |             |             |  | 550,000. »                             | 550,000. »   | »            | 550,000                                      |

(a) Somma trasportata dai residui del capitolo n. 192 con Regio decreto 17 marzo 1927, n. 351.  
(b) Modificata la denominazione con Regio decreto 12 maggio 1927, n. 693.

(e) Somm

## SPESA.

Ministero dell'interno.

| Competenza per<br>nome<br>accertate<br>rimaste<br>da pagare<br>g<br>= q - m | Esercizio 1926-27                                |   | Conto dei residui degli esercizi precedenti     |                        |   |                  |  | Pagamenti<br>complessivi<br>(competenza<br>e residui)<br>p<br>= f + l | Residui<br>passivi<br>al 30 giugno<br>1927<br>q<br>= g + m |
|---|--|---|---|------------------------|---|------------------|--|---|--|
|   | TOTALE<br>—<br>Colonne f + g<br>h<br>= p + q - n | Economie<br>o<br>maggiori spese<br>i<br>= h - e | Al 1° luglio<br>1926                            | Pagati<br>l<br>= p - f | Rimasti<br>da<br>pagare<br>m<br>= q - g | TOTALE           | Economie<br>o eccedenze<br>per<br>assegnazioni<br>speciali<br>o<br>= n - k |   |  |
|   |  |   | Colonna q<br>del conto<br>consuntivo<br>1925-26 |                        |   | —                |  |   |  |
|   |  |   | Colonne l + m                                   |                        |   | n<br>= p + q - h |  |   |  |
| k<br>= n ± a  | o<br>= n - k                                     |   |   |                        |   |                  |  |   |  |
| »   | 550,000. »                                       | »   | 44,925,880. 58                                  | 13,721,266. 35         | 33,979,809. 07                          | 47,701,075. 42 + | 2,775,194. 84  | 14,271,266. 35  | 33,979,809. 07   |
| »   | »  | »   | 244,637. 45                                     | 137,872. 57            | 156,764. 88                             | 294,637. 45 +    | (a) 50,000. »  | 137,872. 57   | 156,764. 88  |
| »   | »  | »   | 201,135. 26                                     | 16,516. 93             | 184,618. 33                             | 201,135. 26      | »  | 16,516. 93  | 184,618. 33  |
| »   | »  | »   | 4,989,341. 96                                   | 560,569. 23            | 4,421,241. 73                           | 4,981,810. 96 -  | 7,531. »   | 560,569. 23   | 4,421,241. 73  |
| »   | »  | »   | 782. 73   | 6,264. 05              | 9,518. 68                               | 15,782. 73 +     | (c) 15,000. »  | 6,264. 05   | 9,518. 68  |
| »   | »  | »   | 4,046,217. 30                                   | 685,243. 47            | 3,360,973. 83                           | 4,046,217. 30    | »  | 685,243. 47   | 3,360,973. 83  |
| »   | »  | »   | 50,431. 02                                      | »                      | »                                       | »                | - 50,431. 02   | »   | »  |
| »   | »  | »   | 230,319. 62                                     | 938. 50                | 4,635. 80                               | 5,574. 30 -      | 224,745. 32  | 938. 50   | 4,635. 80  |
| »   | 550,000. »                                       | »   | 54,688,745. 92                                  | 15,128,671. 10         | 42,117,562. 32                          | 57,246,233. 42 + | 2,557,487. 50  | 15,678,671. 10  | 42,117,562. 32   |

(c) Somma trasportata dai residui del capitolo 75 con Regio decreto 12 maggio 1927, n. 693.



| Capitoli                |                  |                  |   | Conto della competenza per |              |                   |
|-------------------------|------------------|------------------|---|----------------------------|--------------|-------------------|
| Numero                  |                  |                  | Denominazione   | Somme                      |              |                   |
| del 1925-26<br>a        | del 1926-27<br>b | del 1927-28<br>c |   | previste                   | accertate    |                   |
|                         |                  |                  |   |                            | pagate       | rimaste da pagare |
| Rapporti tra le colonne |                  |                  |   | e<br>= h ± i               | f<br>= p - l | g<br>= q - m      |
| d                       |                  |                  |   |                            |              |                   |
|                         |                  |                  | Riporto . . .   | 550,000. »                 | 550,000. »   | »                 |
| 183                     | 203              | 159              | Spese di cura delle Regie guardie e degli agenti investigativi per malattie contratte in servizio e spese per il detto personale inviato d'ufficio in osservazione negli ospedali, nonché per i funerali di Regie guardie ed agenti investigativi deceduti in servizio . . . . .  | »                          | »            | »                 |
| 184                     | 204              | 160              | Equipaggiamento di sottufficiali, appuntati e guardie del Corpo della Regia guardia per la pubblica sicurezza . . . . .   | »                          | »            | »                 |
| 185                     | 205              | 161              | Acquisto e manutenzione cavalli per il Corpo della Regia guardia e spese per l'acquisto e riparazione delle relative bardature . . . . .  | »                          | »            | »                 |
| 187                     | 207              | 162              | Manutenzione e adattamento di locali ad uso caserme « per la Regia guardia, i Reali carabinieri e gli agenti investigativi e gli uffici di questura, di pubblica sicurezza, delle scuole allievi e per le colonie coatti ». Acquisto e manutenzione dei mobili per gli uffici di questura, per quelli circondariali e per le delegazioni distaccate di pubblica sicurezza. Acquisto e manutenzione di natanti ed accessori in servizio della pubblica sicurezza (per la sola parte concernente le spese di manutenzione e adattamento locali per le caserme della Regia guardia e degli agenti investigativi e per acquisto e manutenzione dei mobili per gli uffici di questura, per quelli circondariali e per le delegazioni distaccate di pubblica sicurezza) . . . . . | »                          | »            | »                 |
| 188                     | 208              | 163              | Casermaggio « per le guardie e gli allievi guardie, pei Reali carabinieri e per gli agenti investigativi ». Indennità di alloggio ad ufficiali, sottufficiali ed appuntati dell'arma dei Reali carabinieri ammogliati (articolo 3 del Regio decreto-legge 20 novembre 1919, n. 2379). « Mantenimento di dette guardie passate nelle compagnie di disciplina o nella reclusione militare » (per la sola parte concernente le spese di casermaggio per le guardie e gli allievi guardie e per gli agenti investigativi e per il mantenimento di dette guardie passate nelle compagnie di disciplina o nella reclusione militare) . . . . .  | »                          | »            | »                 |
| 189                     | 209              | 164              | Rimborsi ai Comuni per spese di alloggio a Regie guardie . . . . .  | »                          | »            | »                 |
|                         |                  |                  | Da riportarsi . . .   | 550,000. »                 | 550,000. »   | »                 |

(a) Il capitolo n. 206 è stato soppresso essendosi esaurito il fondo relativo nell'esercizio finanziario precedente.

Ministero  
dell'interno.

competenza per

somme

accertate

rimaste  
da pagareg  
= q - m

| l'esercizio 1926-27 | Conto dei residui degli esercizi precedenti |  |                |                         |                              |  | Pagamenti<br>complessivi<br>(competenza<br>e residui) | Residui<br>passivi<br>al 30 giugno<br>1927 |
|---------------------|---|--|----------------|-------------------------|------------------------------|--|---|--|
|                     | Economie<br>o<br>maggiori spese             | Al 1° luglio<br>1926<br>—<br>Colonna q<br>del conto<br>consuntivo<br>1925-26 | Pagati         | Rimasti<br>da<br>pagare | TOTALE<br>—<br>Colonne l + m | Economie<br>o eccedenze<br>per<br>assegnazioni<br>speciali |   |  |
|                     | o<br>= h - e                                | k<br>= n ± o   | l<br>= p - f   | m<br>= q - g            | n<br>= p + q - h             | o<br>= n - k   |   |  |
| 550,000. »          | »   | 54,688,745. 92   | 15,128,671. 10 | 42,117,562. 32          | 57,246,233. 42 +             | 2,557,487. 50  | 15,678,671. 10  | 42,117,562. 32                             |
| »                   | »   | 54,713. 44   | 939. 65        | 53,773. 49              | 54,713. 44                   | »  | 939. 65   | 53,773. 49                                 |
| »                   | »   | 6,309,777. 67  | 49,291. 51     | 6,260,486. 16           | 6,309,777. 67                | »  | 49,291. 51  | 6,260,486. 16                              |
| »                   | »   | 763,050. 96  | »              | 763,050. 96             | 763,050. 96                  | »  | »   | 763,050. 96                                |
| »                   | »   | 111,028. 96  | 11,500. »      | »                       | 11,500. » -                  | 99,528. 96   | 11,500. »   | »  |
| »                   | »   | 2,586,219. 32  | 442,734. 85    | 2,143,484. 47           | 2,586,219. 32                | »  | 442,734. 85   | 2,143,484. 47                              |
| »                   | »   | 17,911. 60   | »              | 17,911. 60              | 17,911. 60                   | »  | »   | 17,911. 60                                 |
| »                   | »   | 64,534,447. 57   | 15,633,137. 11 | 51,356,269. »           | 66,989,406. 11 +             | 2,457,958. 54  | 16,183,137. 11  | 51,356,269. »                              |

RENDICONTO GENERALE  
PER L'ESERCIZIO FINANZIARIO  
1926-27.

Ministero dell'in

| Capitoli    |                  |             |   | Conto della competenza per    |              |              | TOTALI               |              |
|-------------|------------------|-------------|---|-------------------------------|--------------|--------------|----------------------|--------------|
| Numero      |                  |             | Denominazione   | Rapporti<br>fra<br>le colonne | Somme        |              |                      | Colonne f    |
| del 1925-26 | del 1926-27      | del 1927-28 |   |                               | previste     | accertate    |                      | n<br>= p + q |
|             |                  |             |   |                               |              | pagate       | rimaste<br>da pagare |              |
| a           | b                | c           | d   | e<br>= k ± i                  | f<br>= p - l | g<br>= q - m | = p + q              |              |
|             |                  |             | <i>Riporto . . .</i>  | 550,000. »                    | 550,000. »   | »            | 550,000.             |              |
| 190         | 210<br>03        | 165         | Spese per la repressione del malandrinaggio in Sicilia . . . . .  | »                             | »            | »            | »                    |              |
| 191         | 211<br>03        | 166         | Viveri di riserva per il personale di truppa della Regia guardia . . . . .  | »                             | »            | »            | »                    |              |
| 192         | 212<br>21        | 167         | Impianto degli uffici del Comando generale della Regia guardia per la pubblica sicurezza, dei comandi di legione, di divisione, di compagnia e di stazione della guardia stessa . . . . .   | »                             | »            | »            | »                    |              |
| 193         | 213<br>09        | 168         | Spese per indennità da concedersi alle imprese per rescissione dei contratti stipulati per il servizio di casermaggio ai militi del soppresso Corpo della Regia guardia per la pubblica sicurezza. (Regio decreto 2 dicembre 1923, n. 2737) . . . . .   | »                             | »            | »            | »                    |              |
| 194         | 214<br>09        | 169         | Rifusione alle casse delle legioni dei Reali carabinieri delle somme sottratte durante la gestione del Corpo della Regia guardia per la pubblica sicurezza . . . . .  | »                             | »            | »            | »                    |              |
| 195         | 216<br>(a)<br>03 | »           | Spese per impianto di termosifone nei locali della scuola di polizia scientifica . . . . .  | »                             | »            | »            | »                    |              |
| 128<br>bis  | 217<br>03        | 170         | Spese per la istituzione del Corpo degli agenti di pubblica sicurezza - Impianto del magazzino - Prima vestizione ed oggetti di primo corredo - Armamento - Trombe a squillo - Ferri di sicurezza - Buffetierie - Impianto del servizio sanitario - Equipaggiamento speciale per gli agenti a cavallo ed acquisto di sciabole . . . . . | »                             | »            | »            | »                    |              |
| 128<br>ter  | 218<br>03        | 171         | Spese per acquisto di cavalli e bardature per gli agenti a cavallo del Corpo speciale di polizia per la capitale. (Articolo 2 del Regio decreto 18 ottobre 1925, n. 1846) . . . . .   | »                             | »            | »            | »                    |              |
| 128<br>IV   | 219<br>01        | 172         | Spese per buonuscita ad agenti municipali che non abbiano fatto passaggio nel Corpo degli agenti di pubblica sicurezza. (Articolo 5 del Regio decreto 18 ottobre 1925, n. 1846) . . . . .   | »                             | »            | »            | »                    |              |
| 128<br>V    | 220<br>03        | 173         | Spese per la pulizia delle caserme del Corpo degli agenti di pubblica sicurezza per il primo trimestre 1925-26 . . . . .  | »                             | »            | »            | »                    |              |
| 128<br>VI   | 221<br>21        | 174         | Acquisto e adattamento di due fabbricati per l'accasermamento degli agenti di polizia metropolitana . . . . .   | »                             | »            | »            | »                    |              |
|             |                  |             | <i>Da riportarsi . . .</i>  | 550,000. »                    | 550,000. »   | »            | 550,000.             |              |

(a) Il capitolo n. 215 è stato soppresso essendosi esaurito il fondo relativo nell'esercizio finanziario precedente.

Ministero dell'interno.

| Competenza per<br>l'esercizio 1926-27 | Conto dei residui degli esercizi precedenti |   |                |                         |                  |  | Pagamenti<br>complessivi<br>(competenza<br>e residui) | Residui<br>passivi<br>al 30 giugno<br>1927 |               |
|---------------------------------------|---|---|----------------|-------------------------|------------------|--|---|--|---------------|
|                                       | Economie<br>o<br>maggiore spese             | Al 1° luglio<br>1926                            | Pagati         | Rimasti<br>da<br>pagare | TOTALE           | Economie<br>o eccedenze<br>per<br>assegnazioni<br>speciali |   |  |               |
|                                       |   | Colonna q<br>del conto<br>consuntivo<br>1925-26 |                |                         | Colonne l + g    |  |   |  | Colonne 1 + m |
|                                       |   | k<br>= n - o                                    |                |                         | l<br>= p - f     |  |   |  | m<br>= q - g  |
| h<br>= p + q - n                      | i<br>= h - e                                | k<br>= n - o                                    | l<br>= p - f   | m<br>= q - g            | n<br>= p + q - h | o<br>= n - k   | p<br>= f + l  | q<br>= g + m                               |               |
| 550,000. »                            | »   | 64,531,447. 57                                  | 15,633,137. 11 | 51,356,269. »           | 66,989,406. 11   | + 2,457,958. 54  | 16,183,137. 11  | 51,356,269. »                              |               |
| »                                     | »   | 81,348. 70                                      | »              | 81,348. 70              | 81,348. 70       | »  | »   | 81,348. 70                                 |               |
| »                                     | »   | 12,131. 60                                      | »              | 12,131. 60              | 12,131. 60       | »  | »   | 12,131. 60                                 |               |
| »                                     | »   | 230,635. 05                                     | »              | 230,635. 05             | 230,635. 05      | »  | »   | 230,635. 05                                |               |
| »                                     | »   | 3,461,003. 25                                   | 1,127,059. »   | 2,333,944. 25           | 3,461,003. 25    | »  | 1,127,059. »  | 2,333,944. 25                              |               |
| »                                     | »   | 56,789. 11                                      | »              | 56,789. 11              | 56,789. 11       | »  | »   | 56,789. 11                                 |               |
| »                                     | »   | 3,500. »  | 3,500. »       | »                       | 3,500. »         | »  | 3,500. »  | »  |               |
| »                                     | »   | 22,305,071. 25                                  | 3,896,019. 86  | 18,409,051. 39          | 22,305,071. 25   | »  | 3,896,019. 86   | 18,409,051. 39                             |               |
| »                                     | »   | 932,000. »                                      | 238,542. 05    | 693,457. 95             | 932,000. »       | »  | 238,542. 05   | 693,457. 95                                |               |
| »                                     | »   | 300,000. »                                      | »              | 300,000. »              | 300,000. »       | »  | »   | 300,000. »                                 |               |
| »                                     | »   | 59,816. 01                                      | 32,706. 20     | 27,109. 81              | 59,816. 01       | »  | 32,706. 20  | 27,109. 81                                 |               |
| »                                     | »   | 6,000,000. »                                    | 5,838,475. »   | 161,525. »              | 6,000,000. »     | »  | 5,838,475. »  | 161,525. »                                 |               |
| »                                     | »   | 550,000. »                                      | 2,6769,439. 22 | 73,662,261. 86          | 100,431,701. 08  | + 2,457,958. 54  | 27,319,439. 22  | 73,662,261. 86                             |               |

RENDICONTO GENERALE  
PER L'ESERCIZIO FINANZIARIO  
1926-27.

Ministero

dell'interno

l'esercizio

| Capitoli    |             |             |  | Conto della competenza per   |              |              |                      |
|-------------|-------------|-------------|--|------------------------------|--------------|--------------|----------------------|
| Numero      |             |             | Denominazione  | Rapporti<br>fra<br>e colonne | Somme        |              |                      |
| del 1925-26 | del 1926-27 | del 1927-28 |  |                              | previste     | accertate    |                      |
|             |             |             |  |                              |              | pagate       | rimaste<br>da pagare |
| a           | b           | c           | d  | e<br>= h ± i                 | f<br>= p - l | g<br>= q - m |                      |
|             |             |             | <i>Riporto . . .</i>   | 550,000. »                   | 550,000. »   | »            | 550,000.             |
| 53          | 196         | 222<br>03   | 175 Saldo di spese residue riguardanti la « Sicurezza pubblica » degli esercizi 1923-24 e retro. . . . .   | »                            | »            | »            | »                    |
|             |             | (a)         | SERVIZI GIÀ GESTITI DAL MINISTERO DELLE TERRE LIBERATE.  |                              |              |              |                      |
|             | 200         | 224<br>03   | 179 Spese per l'assistenza morale e materiale dei cittadini delle terre liberate e redente e contributi ad enti pubblici e privati per lo stesso scopo . .   | »                            | »            | »            | »                    |
|             | 201         | 225<br>03   | 180 Rimborsi ad Amministrazioni ferroviarie diverse delle spese da esse sostenute per trasporto di profughi delle terre liberate . . . . .   | »                            | »            | »            | »                    |
| 68          | 202         | 226<br>03   | 181 Sussidi continuativi e straordinari - Fitti e riparazioni di locali ad uso di alloggio e di magazzino ed altre spese per assistere i profughi di guerra.   | »                            | »            | »            | »                    |
|             | 203         | 227<br>03   | 182 Spese per il trasporto e per l'assistenza dei profughi che ritornano alle loro sedi . . . . .  | »                            | »            | »            | »                    |
|             | 204         | 228<br>09   | 183 Contributo e spese a carico dei fondi provenienti da pubbliche sottoscrizioni e da obbligazioni private per l'assistenza ai profughi ed alle loro famiglie rimaste nei luoghi ove si rifugiarono ovvero già tornati ai loro paesi. | »                            | »            | »            | »                    |
|             | 205         | 229<br>03   | 184 Spese per l'acquisto di indumenti, di suppellettili, di altri effetti di uso personale e di generi alimentari da distribuire gratuitamente alle popolazioni indigenti . . . . .  | »                            | »            | »            | »                    |
|             |             |             | SPESE PER LE NUOVE PROVINCE.   |                              |              |              |                      |
| 42          | 206         | 230<br>03   | 185 Spese relative ai servizi delle nuove provincie dipendenti dal Ministero dell'interno . . . . .  | »                            | »            | »            | »                    |
|             |             |             | SPESE DIVERSE.   |                              |              |              |                      |
| 82          | 207         | 231<br>07   | 186 Compenso per i danni derivanti al comune di Scansano dalla abolizione della estatatura disposta con la legge 20 luglio 1897, n. 321 (legge 26 febbraio 1903, n. 61) . . . . .  | »                            | »            | »            | »                    |
|             |             |             | <i>Da riportarsi . . .</i>   | 550,000. »                   | 550,000. »   | »            | 550,000.             |

(a) Il capitolo n. 223 è stato soppresso, essendosi esaurito il fondo relativo nell'esercizio finanziario precedente.

Ministero

dell'interno.

competenza per

l'esercizio 1926-27

Conto dei residui degli esercizi precedenti

Pagamenti

Residui

Somme

Economie

Al 1° luglio

1926

Pagati

Rimasti  
da  
pagare

TOTALE

Economie  
o eccedenze  
per  
assegnazioni  
speciali

complessivi

(competenza  
e residui)passivi  
al 30 giugno  
1927

accertate

rimaste  
da pagareTOTALE  
—  
Colonne f + go  
maggiori speseColonna q  
del conto  
consuntivo  
1925-26

Colonne l + m

g  
= q - mh  
= p + q - ni  
= h - ek  
= n ± ol  
= p - fm  
= q - gn  
= p + q - ho  
= n - kp  
= f + lq  
= g + m

|   |            |   |                 |                |                |                 |                 |                |                |
|---|------------|---|-----------------|----------------|----------------|-----------------|-----------------|----------------|----------------|
| » | 550.000. » | » | 97,973,742. 54  | 26,769,439. 22 | 73,662,261. 86 | 100,431,701. 08 | + 2,457,958. 54 | 27,319,439. 22 | 73,662,261. 86 |
| » | »          | » | 7,989,946. 19   | 1,610,571. 07  | 6,379,375. 12  | 7,989,946. 19   | »               | 1,610,571. 07  | 6,379,375. 12  |
| » | »          | » | 2,152,637. 55   | 1,634,075. 85  | 518,561. 70    | 2,152,637. 55   | »               | 1,634,075. 85  | 518,561. 70    |
| » | »          | » | 77,143. 35      | »              | 77,143. 35     | 77,143. 35      | »               | »              | 77,143. 35     |
| » | »          | » | 2,723,714. 76   | 138,929. 71    | 2,584,785. 05  | 2,723,714. 76   | »               | 138,929. 71    | 2,584,785. 05  |
| » | »          | » | 47,019. 40      | »              | 47,019. 40     | 47,019. 40      | »               | »              | 47,019. 40     |
| » | »          | » | 561,039. 51     | 111,850. »     | 449,189. 51    | 561,039. 51     | »               | 111,850. »     | 449,189. 51    |
| » | »          | » | 1,938,841. 50   | »              | 1,938,841. 50  | 1,938,841. 50   | »               | »              | 1,938,841. 50  |
| » | »          | » | 114,026. 92     | 2,612. 40      | 111,414. 52    | 114,026. 92     | »               | 2,612. 40      | 111,414. 52    |
| » | »          | » | 35,697. 58      | »              | 35,697. 58     | 35,697. 58      | »               | »              | 35,697. 58     |
| » | 550.000. » | » | 113,613,809. 30 | 30,267,478. 25 | 85,804,289. 59 | 116,071,767. 84 | + 2,457,958. 54 | 30,817,478. 25 | 85,804,289. 59 |

RENDICONTO GENERALE  
PER L'ESERCIZIO FINANZIARIO  
1926-27.

Ministero

dell'ir

l'esercizio

| Capitoli               |             |             |  | Conto della competenza per |              |                   |
|------------------------|-------------|-------------|--|----------------------------|--------------|-------------------|
| Numero                 |             |             | Denominazione  | Somme                      |              |                   |
| del 1925-26            | del 1926-27 | del 1927-28 |  | previste                   | accertate    |                   |
|                        |             |             |  |                            | pagate       | rimaste da pagare |
| a                      | b           | c           | d  | e<br>= h + i               | f<br>= p - l | g<br>= q - m      |
|                        |             |             | <i>Riporto . . .</i>   | 550,000. »                 | 550,000. »   | »                 |
| 64                     | 21          | 187         | Corrispettivo all'Istituto di S. Spirito ed Ospedali riuniti in Roma delle spese sostenute per contributo alla costruzione ed arredamento del Policlinico Umberto I, nonchè di quelle già impegnate per lavori straordinari occorrenti nel macchinario di detto nosocomio (articolo 1, legge 12 giugno 1908, n. 286) . . . . .   | »                          | »            | »                 |
| 76                     | 28          | 188         | Assegnazione straordinaria per anticipazioni a diversi comuni della provincia di Messina danneggiati dalla sottrazione del fondo speciale per la viabilità obbligatoria, avvenuta nella Cassa della prefettura di Messina (legge 5 aprile 1903, n. 144) . . . . .  | »                          | »            | »                 |
| 42                     | 25          | 189         | Concorso dello Stato nella spesa per un monumento da erigersi nel luogo ove sbarcarono i Mille l'11 maggio 1860 (legge 7 luglio 1910, n. 456).   | »                          | »            | »                 |
| 42                     | 21          | 190         | Spese per la erezione dei monumenti nazionali a Cesare Battisti in Trento ed a Nazario Sauro in Capodistria (legge 2 aprile 1922, n. 468) . .  | »                          | »            | »                 |
| 72                     | 09          | 110 bis     | Contributo dello Stato al comitato olimpionico internazionale italiano per la preparazione ed invio degli atleti ai concorsi olimpionici internazionali . . . . .  | (a)<br>900,000. »          | 900,000. »   | »                 |
|                        |             |             |  | 1,450,000. »               | 1,450,000. » | »                 |
| MOVIMENTI DI CAPITALI. |             |             |  |                            |              |                   |
| 68                     | 29          | 191         | Anticipazioni agli ospedali legalmente riconosciuti quali istituzioni di pubblica beneficenza per porli in grado di ovviare alla mancata riscossione di crediti verso i comuni obbligati per legge e per convenzione, relativi ai ricoveri disposti fino al 31 dicembre 1921 (articolo 1 del Regio decreto 2 febbraio 1922, n. 114) . . . . .  | »                          | »            | »                 |
| 82                     | 07          | 192         | Mutui ai comuni più gravemente danneggiati da operazioni guerresche da parte di forze nemiche per fronteggiare spese di riparazione di beni comunali e deficienze di entrate, nonchè per integrare i necessari soccorsi ai disoccupati bisognosi (decreti luogotenenziali 27 giugno 1915, n. 998, articolo 1; 5 luglio 1917, n. 1162; 9 dicembre 1917, n. 1969; 14 luglio 1918, n. 959; 17 novembre 1918, n. 1740 e 12 febbraio 1919, n. 218). | »                          | »            | »                 |
| 88                     | 03          | 193         | Spese per l'acquisto di macchine, mobili, merci, bestiame e di materiale in genere da rivendere alle popolazioni delle terre liberate dal nemico (articolo 2 lettere b) e q) del decreto luogotenenziale 8 giugno 1919, n. 925). . . . .   | »                          | »            | »                 |
|                        |             |             |  | »                          | »            | »                 |

(a) Somma iscritta con Regio decreto 9 dicembre 1926, n. 2100, mediante prelevamento dal Fondo di riserva per le spese impreviste.

TOTAL  
Colonneh  
= p + q

550,000

900,000

1,450,000

»

Ministero

dell'interno.

SPESA.

| Somme<br>accertate<br>rimaste<br>da pagare<br>g<br>= q - m | l'esercizio 1926-27          |                     | Conto dei residui degli esercizi precedenti |                |                         |                              |  | Pagamenti<br>complessivi<br>(competenza<br>e residui)<br>p<br>= f + l | Residui<br>passivi<br>al 30 giugno<br>1927<br>q<br>= g + m |
|--|------------------------------|---------------------|---|----------------|-------------------------|------------------------------|--|---|--|
|  | TOTALE<br>—<br>Colonne f + g | Economie            | Al 1° luglio<br>1926                        | Pagati         | Rimasti<br>da<br>pagare | TOTALE<br>—<br>Colonne l + m | Economie<br>o eccedenze<br>per<br>assegnazioni<br>speciali<br>o<br>= n - k |   |  |
|  |                              | o<br>maggiori spese | —   |                |                         |                              |  |   |  |
|  |                              | h<br>= p + q - n    | i<br>= h - e                                |                |                         |                              |  |   |  |
| »  | 550,000. »                   | »                   | 113,613,809. 30                             | 30,267,478. 25 | 85,804,289. 59          | 116,071,767. 84 +            | 2,457,958. 54  | 30,817,478. 25  | 85,804,289. 59   |
| »  | »                            | »                   | 61,735. 07                                  | »              | 61,735. 07              | 61,735. 07                   | »  | »   | 61,735. 07   |
| »  | »                            | »                   | 186,794. 11                                 | »              | 186,794. 11             | 186,794. 11                  | »  | »   | 186,794. 11  |
| »  | »                            | »                   | 8,000. »                                    | »              | 8,000. »                | 8,000. »                     | »  | »   | 8,000. »   |
| »  | »                            | »                   | 740,000. »                                  | 40,000. »      | 700,000. »              | 740,000. »                   | »  | 40,000. »   | 700,000. »   |
| »  | 900,000. »                   | »                   | 300,000. »                                  | 300,000. »     | »                       | 300,000. »                   | »  | 1,200,000. »  | »  |
| »  | 1,450,000. »                 | »                   | 114,910,338. 48                             | 30,607,478. 25 | 86,760,818. 77          | 117,368,297. 02 +            | 2,457,958. 54  | 32,057,478. 25  | 86,760,818. 77   |
| »  | »                            | »                   | 17,291,909. 13                              | 245,982. »     | 17,045,927. 13          | 17,291,909. 13               | »  | 245,982. »  | 17,045,927. 13   |
| »  | »                            | »                   | 30,043. 84                                  | »              | 17,043. 84              | 17,043. 84                   | — 13,000. »  | »   | 17,043. 84   |
| »  | »                            | »                   | 31,707,084. 84                              | »              | 31,707,084. 84          | 31,707,084. 84               | »  | »   | 31,707,084. 84   |
| »  | »                            | »                   | 49,029,037. 81                              | 245,982. »     | 48,770,055. 81          | 49,016,037. 81               | — 13,000. »  | 245,982. »  | 48,770,055. 81   |

» mese imprevisto.



| Capitoli   |                  |                  |   | Conto della competenza per    |                 |                          |                      |                                      |
|--|------------------|------------------|---|-------------------------------|-----------------|--------------------------|----------------------|--------------------------------------|
| Numero   |                  |                  | Denominazione   | Rapporti<br>fra<br>le colonne | Somme           |                          |                      |                                      |
| del 1925-26<br>a   | del 1926-27<br>b | del 1927-28<br>c |   |                               | d               | previste<br>e<br>= h ± i | accertate            |                                      |
|  |                  |                  |   |                               |                 |                          | pagate<br>f<br>= p - | rimaste<br>da pagare<br>g<br>= q - m |
| <b>RIASSUNTO PER TITOLI</b><br>—<br><b>TITOLO I. — SPESA ORDINARIA.</b><br>—<br><b>CATEGORIA I. — SPESE EFFETTIVE.</b> |                  |                  |   |                               |                 |                          |                      |                                      |
|  |                  |                  | Spese generali . . . . .                                |                               | 25,982,764. 94  | 19,593,379. 64           | 5,093,938. 00        |                                      |
|  |                  |                  | Debito vitalizio . . . . .                              |                               | 50,156,000. »   | 43,002,215. 62           | 6,955,336. 48        |                                      |
|  |                  |                  | Spese pel Consiglio di Stato . . . . .                  |                               | 3,485,000. »    | 2,687,642. 27            | 498,374. 81          |                                      |
|  |                  |                  | Spese per gli archivi di Stato . . . . .                |                               | 3,900,940. »    | 2,579,009. 86            | 774,155. 04          |                                      |
|  |                  |                  | Spese per l'amministrazione civile . . . . .            |                               | 52,711,300. »   | 43,856,129. 49           | 8,798,243. 70        |                                      |
|  |                  |                  | Spese per l'assistenza e beneficenza pubblica . . . . . |                               | 36,222,000. »   | 27,447,757. 78           | 7,865,074. 71        |                                      |
|  |                  |                  | Spese per la sanità pubblica . . . . .                  |                               | 27,645,500. »   | 18,228,774. 41           | 7,917,314. 39        |                                      |
|  |                  |                  | Spese per la sicurezza pubblica . . . . .               |                               | 421,915,500. »  | 298,556,034. 41          | 119,021,907. 70      |                                      |
|  |                  |                  | Totale della categoria I - Parte ordinaria . . . . .    |                               | 622,019,004. 94 | 455,950,943. 48          | 156,924,344. 88      |                                      |



| Capitoli                                      |                  |                  |  | Conto della competenza per   |                                    |                            | TOTALI<br>—<br>Colonne f<br><br>h<br>= p + q |  |
|---|------------------|------------------|--|------------------------------|------------------------------------|----------------------------|--|--|
| Numero  |                  |                  | Denominazione<br><br>d                                 | previste<br><br>e<br>= h ± i | Somme                              |                            |  |  |
| del 1925-26<br>a                              | del 1926-27<br>b | del 1927-28<br>c |  |                              | Rapporti<br>fra<br>le colonne<br>} | accertate                  |  |  |
|   |                  |                  |  |                              |                                    | pagate<br><br>f<br>= p - l |  | rimaste<br>da pagare<br><br>g<br>= q - m |
| <b>TITOLO II. — SPESA STRAORDINARIA.</b>      |                  |                  |  |                              |                                    |                            |  |  |
| <b>CATEGORIA I. — SPESE EFFETTIVE.</b>        |                  |                  |  |                              |                                    |                            |  |  |
|   |                  |                  | Spese generali . . . . .                               | 48,290,515. 27               | 41,008,642. 21                     | 4,399,929. 61              | 45,408,5                                     |  |
|   |                  |                  | Spese per l'Amministrazione civile . . . . .           | 115,199,804. 62              | 68,412,827. 97                     | 46,105,506. 70             | 114,518,                                     |  |
|   |                  |                  | Spese per la pubblica beneficenza . . . . .            | 10,215,850. 18               | 7,530,307. 44                      | 2,646,000. 80              | 10,176,                                      |  |
|   |                  |                  | Spese per la pubblica sicurezza . . . . .              | 12,750,000. »                | 25,625. »                          | 12,724,375. »              | 12,750,                                      |  |
|   |                  |                  | Spese per la sanità pubblica . . . . .                 | 9,169,883. »                 | 2,416,816. 94                      | 6,751,368. 88              | 9,168,                                       |  |
|   |                  |                  | Capitoli aggiunti . . . . .                            | 1,450,000. »                 | 1,450,000. »                       | »                          | 1,450,                                       |  |
|   |                  |                  | Totale della categoria I. — Parte straordinaria . . .  | 197,076,053. 07              | 120,844,219. 56                    | 72,627,180. 55             | 193,471,                                     |  |
| <b>CATEGORIA II. — MOVIMENTO DI CAPITALI.</b> |                  |                  |  |                              |                                    |                            |  |  |
|   |                  |                  | Estinzione di debiti . . . . .                         | 71,611. 57                   | 71,611. 57                         | »                          | 71,  |  |
|   |                  |                  | Capitoli aggiunti . . . . .                            | »                            | »                                  | »                          | »  |  |
|   |                  |                  | Totale della categoria II. — Parte straordinaria . . . | 71,611. 57                   | 71,611. 57                         | »                          | 71,  |  |
|   |                  |                  | Totale del titolo II. — Spesa straordinaria . . .      | 197,147,664. 64              | 120,915,831. 13                    | 72,627,180. 55             | 193,543,                                     |  |

Ministero

dell'interno.

SPESA.

| Competenza per<br>Somme accertate<br>rimaste da pagare<br>g<br>= q - m | l'esercizio 1926-27  |  | Conto dei residui degli esercizi precedenti |                         |                              |  |  | Pagamenti<br>complessivi<br>(competenza<br>e residui)<br>p<br>= f + l | Residui<br>passivi<br>al 30 giugno<br>1927<br>q<br>= g + m |
|--|--|--|---|-------------------------|------------------------------|--|--|---|--|
|  | Economie<br>o<br>maggiori spese<br>o<br>eccedenze<br>per<br>assegnazioni<br>speciali | Al 1° luglio<br>1926<br>—<br>Colonna q<br>del conto<br>consuntivo<br>1925-26 | Pagati                                      | Rinasti<br>da<br>pagare | TOTALE<br>—<br>Colonne l + m | Economie<br>o eccedenze<br>per<br>assegnazioni<br>speciali | Economie<br>o eccedenze<br>per<br>assegnazioni<br>speciali |   |  |
|  |  |  |   |                         |                              |  |  |   |  |
| 4,399,929. 61  | 45,408,571. 82 —   | 2,881,943. 45  | 6,381,071. 34                               | 2,250,504. 29           | 3,569,679. 25                | 5,820,183. 54 —  | 560,887. 80  | 43,259,146. 50  | 7,969,608. 86  |
| 46,105,506. 70   | 114,518,334. 67 —  | 681,469. 95  | 33,769,123. 61                              | 31,838,067. 59          | 7,817,280. 32                | 39,655,347. 91 +   | 5,886,224. 30  | 100,250,895. 56   | 53,922,787. 02   |
| 2,646,000. 86  | 10,176,308. 30 —   | 39,541. 88   | 1,076,657. 81                               | 470,340. 02             | 593,274. 30                  | 1,063,614. 32 —  | 13,043. 49   | 8,000,647. 46   | 3,239,275. 16  |
| 12,724,375. >  | 12,750,000. >  | >  | >   | >                       | >                            | >  | >  | 25,625. >   | 12,724,375. >  |
| 6,751,368. 88  | 9,168,185. 32 —  | 1,697. 68  | 31,757,090. 13                              | 11,684,618. 35          | 7,632,569. >                 | 19,317,187. 35 —   | 12,439,902. 78   | 14,101,435. 29  | 14,383,937. 38   |
| >  | 1,450,000. >   | >  | 114,910,338. 48                             | 30,607,478. 25          | 86,760,818. 77               | 117,368,297. 02 +  | 2,457,958. 54  | 32,057,478. 25  | 86,760,818. 77   |
| 72,627,180. 55   | 193,471,400. 11 —  | 3,604,652. 96  | 187,894,281. 37                             | 76,851,008. 50          | 106,373,621. 64              | 183,224,630. 14 —  | 4,669,651. 23  | 197,695,228. 06   | 179,000,802. 19  |
| >  | 71,611. 57   | >  | >   | >                       | >                            | >  | >  | 71,611. 57  | >  |
| >  | >  | >  | 49,029,037. 81                              | 245,982. >              | 48,770,055. 81               | 49,016,037. 81 —   | 13,000. >  | 245,982. >  | 48,770,055. 81   |
| >  | 71,611. 57   | >  | 49,029,037. 81                              | 245,982. >              | 48,770,055. 81               | 49,016,037. 81 —   | 13,000. >  | 317,593. 57   | 48,770,055. 81   |
| 72,627,180. 55   | 193,543,011. 68 —  | 3,604,652. 96  | 236,923,319. 18                             | 77,096,990. 50          | 155,143,677. 45              | 232,240,667. 95 —  | 4,682,651. 23  | 198,012,821. 63   | 227,770,858. >   |

| Numero                         |             |             | Capitoli   | Denominazione                  | Conto della competenza per |                 |  | Rapporti<br>tra<br>le colonne | TOTALI<br>Colonne f<br>h<br>= p + q |
|--------------------------------|-------------|-------------|--|--------------------------------|----------------------------|-----------------|--|-------------------------------|-------------------------------------|
| del 1925-26                    | del 1926-27 | del 1927-28 |  |                                | previste                   | Somme accertate |  |                               |                                     |
| a                              | b           | c           | d  | e<br>= h ± i                   | f<br>= p - l               | g<br>= q - m    |  |                               |                                     |
| <b>RIASSUNTO PER CATEGORIE</b> |             |             |  |                                |                            |                 |  |                               |                                     |
|                                |             |             | CATEGORIA I. — Spese effettive (parte ordinaria e straordinaria) . . . | 819,095,058.01                 | 576,795,163.04             | 229,551,525.37  |  | 806,346,                      |                                     |
|                                |             |             | CATEGORIA III. — Movimento di capitali . . . . .                       | 71,611.57                      | 71,611.57                  | »               |  | 71,                           |                                     |
|                                |             |             | Totale delle spese reali (ordinarie e straordinarie) . . .             | 819,166,669.58                 | 576,866,774.61             | 229,551,525.37  |  | 806,418,                      |                                     |
|                                |             |             | Totale generale . . .  | 819, <sup>(a)</sup> 166,669.58 | 576,866,774.61             | 229,551,525.37  |  | 806,418,                      |                                     |

|   |    |                |         |
|---|----|----------------|---------|
| (a) Somma prevista con lo stato di previsione approvato con legge 3 giugno 1926, n. 921. . . . .                                  | L. | 599,828,201.55 | (b) Ten |
| Variazioni apportate con decreti speciali (veggasi prospetto n. 3 della parte generale). . . . .                                  | »  | 211,758,680.27 | so      |
| Somme prelevate dal Fondo di riserva per le spese obbligatorie e d'ordine (veggasi prospetto n. 4 della parte generale) . . . . . | »  | 2,351,264.94   |         |
| Somme prelevate dal Fondo di riserva per le spese impreviste (veggasi prospetto n. 5 della parte generale) . . . . .              | »  | 5,228,522.83   |         |
|   | L. | 819,166,669.58 |         |

Visto e riconosciuto conforme alle scritture della Corte dei conti, giusta  
la deliberazione della Corte a sezioni riunite di pari data.

Roma, addì 26 dicembre 1927 - Anno VI.

IL PRESIDENTE

PEANO.

Ministero dell'interno.

| Competenza per<br>Somme | l'esercizio 1926-27          | Conto dei residui degli esercizi precedenti |  |                |                         |                              | Economie<br>o eccedenze<br>per<br>assegnazioni<br>speciali | Pagamenti<br>complessivi<br>(competenza<br>e residui) | Residui<br>passivi<br>al 30 giugno<br>1927 |
|-------------------------|------------------------------|---|--|----------------|-------------------------|------------------------------|--|---|--|
|                         |                              | Economie<br>o<br>maggiore spese             | Al 1° luglio<br>1926<br>—<br>Colonna q<br>del conto<br>consuntivo<br>1925-26 | Pagati         | Rimasti<br>da<br>pagare | TOTALE<br>—<br>Colonne l + m |  |   |  |
| accertate               | TOTALE<br>—<br>Colonne f + g | i<br>= h - e                                | k<br>= n ± o   | l<br>= p - f   | m<br>= q - g            | n<br>= p + q - h             | o<br>= n - k   | p<br>= f + l  | q<br>= g + m                               |
| rimaste da pagare       |                              |   |  |                |                         |                              |  |   |  |
| g<br>= q - m            | h<br>= p + q - n             |   |  |                |                         |                              |  |   |  |
| 229,551,525.37          | 806,346,688.41               | 12,748,369.60                               | 309,413,595.62   | 150,523,479.89 | 149,710,785.57          | 300,234,265.46               | 9,179,330.16   | 727,318,642.93  | 379,262,310.94                             |
| »                       | 71,611.57                    | »   | 49,029,037.81  | 245,982. »     | 48,770,055.81           | 49,016,037.81                | 13,000. »  | 317,593.57  | 48,770,055.81                              |
| 229,551,525.37          | 806,418,299.98               | 12,748,369.60                               | 358,442,633.43   | 150,769,461.89 | 198,480,841.38          | 349,250,303.27               | 9,192,330.16   | 727,636,236.50  | 428,032,366.75                             |
| 229,551,525.37          | 806,418,299.98               | 12,748,369.60                               | 358,442,633.43   | 150,769,461.89 | 198,480,841.38          | 349,250,303.27               | <sup>(b)</sup> 9,192,330.16                                | 727,636,236.50  | 428,032,366.75                             |

599,828,201.56  
211,758,680.272,351,264.94  
5,228,522.82

819,166,669.58

(b) Tenuto conto che nella somma di . . . . . L. 9,192,330.16  
sono comprese le variazioni di cui al prospetto n. 6 della parte generale delle quali:  
per aumento disposto col Regio decreto 14 novembre 1926, n. 1937 mediante prelevamento dell'avanzo effettivo dell'esercizio finanziario 1925-26, a norma dei Regi decreti 5 giugno 1926, n. 990, e 3 dicembre 1926, n. 2029 . . . . . + L. 6,100,000. »  
per somme trasportate al bilancio del Ministero dei lavori pubblici . . . . . — » 9,806,164.24  
e per altre variazioni . . . . . — » 245,000. »

risulta che le economie effettive ammontano a . . . . . L. 5,241,165.92

Riconosciuto esatto e conforme alle scritture  
della Ragioneria generale dello Stato.

Roma, addì 20 dicembre 1927 - Anno VI.

Il Ragioniere Generale dello Stato  
DE BELLIS.

Roma, addì 10 novembre 1927 - Anno VI.

IL MINISTRO  
MUSSOLINI.

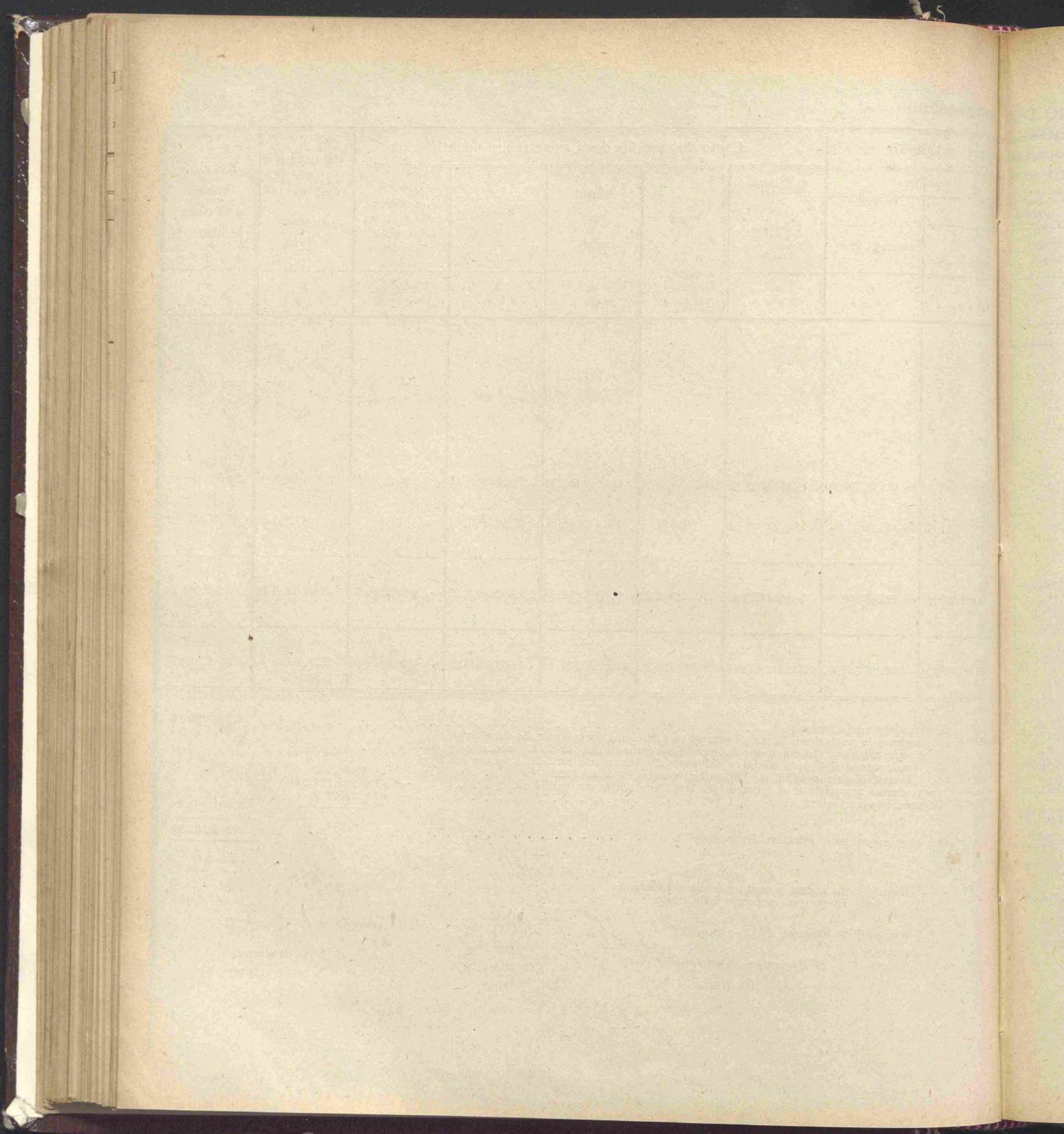

# CONTO CONSUNTIVO

per l'esercizio finanziario

dal 1° luglio 1926 al 30 giugno 1927

---

**Spesa del Ministero dei lavori pubblici.**



27-116

| Numero  |                  |                  | Capitoli<br>Denominazione  | Conto della competenza per |                |                   |  |
|---|------------------|------------------|--|----------------------------|----------------|-------------------|--|
| del 1925-26<br>a  | del 1926-27<br>b | del 1927-28<br>c |  | Somme                      | previste       | accertate         |  |
|   |                  |                  | pagate   |                            |                | rimaste da pagare |  |
| Rapporti fra le colonne                                       |                  |                  |  | e<br>= h ± i               | f<br>= p - l   | g<br>= q - m      |  |
| d   |                  |                  |  |                            |                |                   |  |
| <b>TITOLO I. — SPESA ORDINARIA</b>                            |                  |                  |  |                            |                |                   |  |
| <b>CATEGORIA I. — SPESE EFFETTIVE.</b>                        |                  |                  |  |                            |                |                   |  |
| SPESE GENERALI IN GESTIONE DELL'AMMINISTRAZIONE CENTRALE (a). |                  |                  |  |                            |                |                   |  |
| 1   | 1                | 1                | Amministrazione centrale - Personale di ruolo e personale di altre Amministrazioni comandato a prestar servizio nell'Amministrazione centrale - Stipendi, supplementi di servizio attivo ed altre competenze fisse (Spese fisse) (b) . . . . . | (c)<br>9,540,000. »        | 7,880,270. 06  | 1,347,849. 06     |  |
| 2   | 2                | 6                | Personale di ruolo del Ministero dei lavori pubblici e di altre Amministrazioni - Indennità di trasferte e diverse . . . . .   | (d)<br>150,000. »          | 116,101. 79    | 30,204. 33        |  |
| 3   | 3                | 5                | Assegni e indennità di missione per gli addetti ai gabinetti. . . . .  | (e)<br>150,000. »          | 132,536. 50    | 16,911. 90        |  |
| 4   | 4                | 2                | Genio civile - Personale di ruolo - Stipendi e supplementi di servizio attivo (Spese fisse) . . . . .  | (f)<br>38,200,000. »       | 31,166,474. 60 | 5,589,566. 20     |  |
| 5   | 5                | 6                | Genio civile - Personale di ruolo - Indennità di trasferta e di traslocazione.   | (g)<br>2,122,000. »        | 1,769,032. 68  | 346,475. 30       |  |
| 6   | 6                | 9                | Spese per il Consiglio superiore dei lavori pubblici e per la segreteria. . . . .  | (i)<br>150,000. »          | 53,662. 92     | 91,015. 02        |  |
| Da riportarsi . . . . .                                       |                  |                  |  | 50,312,000. »              | 41,118,078. 55 | 7,422,021. 80     |  |

(a) Rubrica modificata col decreto del ministro delle finanze 15 luglio 1926, n. 10392.

(b) Denominazione modificata col Regio decreto 9 dicembre 1926, n. 2098.

(c) Comprese lire 1,040,000 iscritte col Regio decreto 7 ottobre 1926, n. 1709, e lire 500,000 col Regio decreto 14 aprile 1927, n. 586.

(d) Dedotte lire 150,000 col Regio decreto 6 gennaio 1927, n. 40.

(e) Comprese lire 50,000 iscritte col Regio decreto 17 marzo 1927, n. 351.

(f) Comprese lire 2,000,000 iscritte col Regio decreto 14 aprile 1927, n. 586, e lire 1,700,000 col Regio decreto 12 maggio 1927, n. 760.

## LAVORI PUBBLICI.

| Somme<br>accertate<br>rimaste<br>da pagare<br>g<br>= q - m | l'esercizio 1926-27             |  | Conto dei residui degli esercizi precedenti |                         |                              |  | Pagamenti<br>complessivi<br>(competenza<br>e residui) | Residui<br>passivi<br>al 30 giugno<br>1927 |                  |
|--|---------------------------------|--|---|-------------------------|------------------------------|--|---|--|------------------|
|  | Economie<br>o<br>maggiore spese | Al 1° luglio<br>1926<br>—<br>Colonna q<br>del conto<br>consuntivo<br>1925-26 | Pagati                                      | Rimasti<br>da<br>pagare | TOTALE<br>—<br>Colonne l + m | Economie<br>o eccedenze<br>per<br>assegnazioni<br>speciali |   |  |                  |
|  |                                 |  |   |                         |                              |  |   |  | h<br>= p + q - n |
| 1,347,849.05   | 9,228,119.11                    | 311,880.89   | 2,132,794.36                                | 576,303.36              | 525,000. »                   | 1,401,303.36   | 1,031,491. »  | 8,456,573.42                               | 1,872,849.05     |
| 30,204.33  | 146,306.12                      | 3,693.88   | 162,909.28                                  | 24,078.91               | 137.40                       | 24,216.31  | 138,752.97  | 140,180.70                                 | 30,341.73        |
| 16,911.90  | 149,448.40                      | 551.60   | 25,000. »                                   | 800. »                  | »                            | 800. »   | 24,200. »   | 133,336.50                                 | 16,911.90        |
| 5,589,566.20   | 36,756,040.80                   | 1,443,959.20   | 7,799,127.84                                | 3,183,631. »            | 1,700,000. »                 | 4,883,631. »   | 2,915,496.84  | 34,350,105.60                              | 7,289,566.20     |
| 346,475.30   | 2,115,507.98                    | 6,492.02   | 1,416,278.94                                | 309,931.65              | 506,164.63                   | 816,096.28   | <sup>(h)</sup> 600,182.66                             | 2,078,964.33                               | 852,639.93       |
| 6 91,015.02  | 144,677.94                      | 5,322.06   | 141,932.43                                  | 20,386.20               | 69,447.56                    | 89,833.76  | <sup>(i)</sup> 52,098.67                              | 74,049.12                                  | 160,462.58       |
| 7,422,021.80   | 48,540,100.35                   | 1,771,899.65   | 11,678,102.85                               | 4,115,131.12            | 2,800,749.59                 | 6,915,880.71   | 4,762,222.14  | 45,233,209.67                              | 10,222,771.39    |

(g) Dedotte lire 500,000 col decreto del ministro delle finanze 15 luglio 1926, n. 10392, lire 500,000 col Regio decreto 14 novembre 1926 n. 1998 e lire 100,000, col Regio decreto 6 gennaio 1927, n. 40; comprese lire 222,000 iscritte, poi, col Regio decreto 12 maggio 1927, n. 693.

(h) Di cui lire 568.19 ammontare di partite perente agli effetti amministrativi.

(i) Dedotte lire 100,000 col Regio decreto 14 aprile 1927, n. 577.

(l) Di cui lire 3,305.80 ammontare di partite perente agli effetti amministrativi.

RENDICONTO GENERALE  
PER L'ESERCIZIO FINANZIARIO  
1926-27.

Ministero dei lavori

| Capitoli         |                                       |                    |                    | Conto della competenza per   |                          |                        | TOTAL<br>Colonne<br>h<br>= p + q     |         |
|------------------|---------------------------------------|--------------------|--------------------|--|--------------------------|------------------------|--------------------------------------|---------|
| Numero           |                                       |                    | Denominazione<br>d | Somme  |                          |                        |                                      |         |
| del 1925-26<br>a | del 1926-27<br>b                      | del 1927-28<br>c   |                    | Rapporti<br>fra<br>le colonne  | previste<br>e<br>= h ± i | accertate              |                                      |         |
|                  |                                       |                    |                    |  |                          | pagate<br>f<br>= p - l | rimaste<br>da pagare<br>g<br>= q - m |         |
|                  |                                       |                    |                    | <i>Riporto . . .</i>   | 50,312,000. »            | 41,118,078. 55         | 7,422,021. 80                        | 48,540. |
| 43               | 7                                     | 7                  | 10                 | Spese per gli studi e le ricerche sperimentali relative alla coordinazione e metodizzazione degli studi afferenti ai vari rami della tecnica dei lavori pubblici . . . . .   | (a)<br>500,000. »        | 423,700. »             | 68,800. »                            | 492.    |
| 8                | 24<br>bis                             | 8                  | »                  | Magistrato alle acque. Spese per il personale e per il funzionamento degli Uffici e del Comitato tecnico (b) . . . . .   | (b)<br>»                 | »                      | »                                    | »       |
| 16               | 8                                     | 9                  | »                  | Trasferte e competenze al personale di sorveglianza addetto ai lavori di manutenzione e di riparazione di ponti e strade nazionali ed al servizio delle Regie trazzere (d) . . . . .   | (d)<br>»                 | »                      | »                                    | »       |
|                  | 9                                     | 10                 | »                  | Salario ai capi cantonieri e cantonieri delle strade nazionali - Indennità di percorrenza, di malaria e di alloggio (articoli 2 e 3 del decreto Reale 21 dicembre 1919, n. 2662 e decreto Reale 28 maggio 1922, n. 1189) (Spese fisse) (f) . . . . .   | (f)<br>»                 | »                      | »                                    | »       |
|                  | 10                                    | 11                 | »                  | Capi cantonieri e cantonieri delle strade nazionali - Indennità varie per sorveglianza ai lavori - Fornitura di attrezzi da lavoro, libretti di servizio e regolamenti (Regio decreto 28 maggio 1922, n. 1189) (h) . . . . .   | (h)<br>»                 | »                      | »                                    | »       |
|                  | 11                                    | 12                 | 11                 | Contributo annuo a favore della Cassa di mutuo soccorso fra i capo cantonieri e cantonieri stradali istituita col Regio decreto 27 settembre 1885, n. 3489 (i) . . . . .   | (i)<br>50,000. »         | 50,000. »              | »                                    | 50.     |
|                  | 9<br>12<br>parte<br>14<br>parte<br>16 | 12<br>bis          | 4                  | Incaricati stabili - Retribuzioni mensili e indennità fisse continuative (Regio decreto 31 dicembre 1924, n. 2262 e decreto ministeriale 1° ottobre 1925) (Spese fisse) (m) . . . . .  | (m)<br>17,030,500. »     | 14,188,663. 31         | 2,455,476. »                         | 16,644. |
| 13               | 8<br>10<br>13<br>parte<br>15<br>parte | 12<br>ter<br>parte | 8                  | Incaricati stabili - Indennità di trasferta e trasferimento - Competenze ed indennità varie - Forniture di attrezzi di lavoro, libretti di servizio e regolamenti (Regio decreto 28 maggio 1922, n. 1189; Regio decreto 31 dicembre 1924, n. 2262, capo 20° e decreto ministeriale 1° ottobre 1925, capo 7°) (n) . . . . . | (n)<br>1,182,125. »      | 575,677. 41            | 605,476. 17                          | 1,481.  |
|                  |                                       |                    |                    | <i>Da riportarsi . . .</i>   | 69,074,625. »            | 56,356,119. 27         | 10,551,773. 97                       | 66,907. |

- (a) Compresa lire 200,000 inserite col Regio decreto 1° luglio 1926, n. 1242.  
 (b) Capitolo e stanziamento di lire 150,000 soppressi col decreto del ministro delle finanze 15 luglio 1926, n. 10392.  
 (c) I residui sono inseriti al capitolo 34-bis istituito nell'esercizio 1926-27.  
 (d) Capitolo e stanziamento di lire 50,000 soppressi col Regio decreto 1° luglio 1926, n. 1242.  
 (e) I residui sono inseriti al capitolo 12-ter istituito nell'esercizio 1926-27.  
 (f) Capitolo e stanziamento di lire 10,500,000 soppressi col Regio decreto 1° luglio 1926, n. 1242.  
 (g) I residui sono inseriti al capitolo 12-bis istituito nell'esercizio 1926-27.  
 (h) Capitolo e stanziamento di lire 500,000 soppressi col Regio decreto 1° luglio 1926, n. 1242.

(i) Deno  
 (l) Comp  
 (m) Capi  
 co  
 (n) Capi  
 de  
 lir

## SPESA.

Ministero dei lavori pubblici.

| Somme<br>accertate<br>rimaste<br>da pagare<br>g<br>= q - m | l'esercizio 1926-27  |   | Conto dei residui degli esercizi precedenti |                         |                              |  |                              | Pagamenti<br>complessivi<br>(competenza<br>e residui)<br>p<br>= f + t | Residui<br>passivi<br>al 30 giugno<br>1927<br>q<br>= g + m |             |         |         |         |         |             |         |
|--|--|---|---|-------------------------|------------------------------|--|------------------------------|---|--|-------------|---------|---------|---------|---------|-------------|---------|
|  | Economie<br>o<br>maggiore spese<br>o<br>eccedenze<br>per<br>assegnazioni<br>speciali | Al 1° luglio<br>1926<br>Colonna q<br>del conto<br>consuntivo<br>1925-26 | Pagati                                      | Rimasti<br>da<br>pagare | TOTALE<br>—<br>Colonne l + m | Economie<br>o eccedenze<br>per<br>assegnazioni<br>speciali | TOTALE<br>—<br>Colonne f + g |   |  |             |         |         |         |         |             |         |
|  |  |   |   |                         |                              |  |                              |   |  | h           | i       | k       | l       | m       | n           | o       |
|  |  |   |   |                         |                              |  |                              |   |  | = p + q - n | = h - e | = n ± o | = p - l | = o - g | = p + q - h | = n - k |
| 7,422,021.80   | 48,540,100.35  | — 1,771,899.65  | 11,678,102.85                               | 4,115,131.12            | 2,800,749.59                 | 6,915,880.71   | — 4,762,222.14               | 45,233,209.67   | 10,222,771.39  |             |         |         |         |         |             |         |
| 68,800. »  | 492,500. »   | — [7,500. »   | 110,500. »                                  | 110,500. »              | »                            | 110,500. »   | »                            | 534,200. »  | 68,800. »  |             |         |         |         |         |             |         |
| »  | »  | »   | (c) »                                       | »                       | »                            | »  | »                            | »   | »  |             |         |         |         |         |             |         |
| »  | »  | »   | (e) »                                       | »                       | »                            | »  | »                            | »   | »  |             |         |         |         |         |             |         |
| »  | »  | »   | (g) »                                       | »                       | »                            | »  | »                            | »   | »  |             |         |         |         |         |             |         |
| »  | »  | »   | (e) »                                       | »                       | »                            | »  | »                            | »   | »  |             |         |         |         |         |             |         |
| »  | 50,000. »  | »   | »   | »                       | »                            | »  | »                            | 50,000. »   | »  |             |         |         |         |         |             |         |
| 2,455,476. »   | 16,644,139.31  | — 386,360.69  | 9,828,986.33                                | 2,601,468.38            | 3,643,412.20                 | 6,244,880.58   | — 3,584,405.75               | 16,790,131.69   | 6,098,888.20   |             |         |         |         |         |             |         |
| 605,476.17   | 4,181,153.58   | — 974.42  | 490,999.96                                  | 231,603.20              | 20,618.21                    | 252,221.41   | — 238,778.55                 | 807,280.61  | 626,094.38   |             |         |         |         |         |             |         |
| 10,551,773.97  | 66,907,893.24  | — 2,166,731.76  | 22,108,589.14                               | 7,058,702.70            | 6,464,780. »                 | 13,523,482.70  | — 8,585,106.44               | 63,414,821.97   | 17,016,553.97  |             |         |         |         |         |             |         |

(i) Denominazione modificata col Regio decreto 14 aprile 1927, n. 577.

(l) Comprese lire 40,000 iscritte col Regio decreto 14 aprile 1927, n. 577.

(m) Capitolo iscritto col Regio decreto 1° luglio 1926, n. 1242, con lo stanziamento di lire 15,030,500, aumentato, poi, di lire 2,000,000 col Regio decreto 14 aprile 1927, n. 577.

(n) Capitolo iscritto col Regio decreto 1° luglio 1926, n. 1242, con lo stanziamento di lire 817,125, ridotto, poi, di lire 55,000 col Regio decreto 6 gennaio 1927, n. 40 e aumentato, successivamente, di lire 250,000 col Regio decreto 17 marzo 1927, n. 351, di 70,000 lire col Regio decreto 12 maggio 1927, n. 693, e di lire 100,000 col Regio decreto 16 giugno 1927, n. 972.

| Capitoli    |             |             |   | Conto della competenza per |                |                |
|-------------|-------------|-------------|---|----------------------------|----------------|----------------|
| Numero      |             |             | Denominazione   | previste                   | Somme          |                |
| del 1925-26 | del 1926-27 | del 1927-28 |   |                            | pagate         | accertate      |
| a           | b           | c           | d   | e<br>= h ± i               | f<br>= p - l   | g<br>= q - m   |
|             |             |             | Riporto . . .   | 69,074.625. »              | 56,356,119. 27 | 10,551,773. 92 |
| 12          | 12          | 3           | Ufficiali idraulici e di bonifica - Stipendi ed indennità fisse ( <i>Spese fisse</i> ) (a).   | 3,750,000. »               | 3,167,989. 07  | 519,328. 50    |
| parte       | IV          |             |   | (a)                        |                |                |
| 14          | 01          |             |   | (b)                        |                |                |
| 13          | 12          | 7           | Ufficiali idraulici e di bonifica - Competenze diverse (b) . . . . .  | 925,000. »                 | 654,920. 70    | 269,108. 50    |
| parte       | V           |             |   | (c)                        |                |                |
| 15          | 01          |             |   | (d)                        |                |                |
| 12          | 13          | »           | Assegni al personale idraulico subalterno addetto al servizio delle vie navigabili, delle opere di 1 <sup>a</sup> e 2 <sup>a</sup> categoria e dei bacini montani ( <i>Spese fisse</i> ) (c).                               | »                          | »              | »              |
| 13          | 14          | »           | Competenze diverse al personale idraulico subalterno addetto al servizio delle vie navigabili, delle opere idrauliche di 1 <sup>a</sup> e 2 <sup>a</sup> categoria e dei bacini montani (e) . . . . .                       | »                          | »              | »              |
| 14          | 15          | »           | Personale addetto alla custodia ed alla sorveglianza dei lavori di manutenzione delle bonifiche - Stipendi, Indennità di alloggio, di custodia dei magazzini, di foraggio e di malaria ( <i>Spese fisse</i> ) (g) . . . . . | »                          | »              | »              |
| 15          | 16          | »           | Personale addetto alla custodia ed alla sorveglianza della manutenzione delle bonifiche - Competenze (i) . . . . .  | »                          | »              | »              |
| 16          | 17          | »           | Personale subalterno ordinario pel servizio dei porti. Stipendi e indennità fisse - Assegni, competenze e indennità per servizi di manutenzione escavazione ed illuminazione ( <i>Spese fisse</i> ) (m) . . . . .           | »                          | »              | »              |
| 17          | 18          | 12          | Premi di operosità e di rendimento agli impiegati ed agenti meritevoli dell'Amministrazione centrale e del Genio civile (articolo 63 del Regio decreto 30 settembre 1922, n. 1290) . . . . .                                | 1,975,000. »               | 1,723,193. »   | 251,241. 00    |
|             |             |             | Da riportarsi . . .   | 75,724,625. »              | 61,902,222. 04 | 11,591,542. 92 |

(a) Capitolo iscritto col Regio decreto 1° luglio 1926, n. 1242, con lo stanziamento di lire 2,850,000 aumentato, poi, di lire 500,000 col Regio decreto 14 aprile 1927, n. 586, e di lire 400,000, col Regio decreto 12 maggio 1927, n. 760.  
 (b) Capitolo iscritto col Regio decreto 1° luglio 1926, n. 1242, con lo stanziamento di lire 800,000, ridotto poi di lire 55,000 col Regio decreto 6 gennaio 1927, n. 40 e aumentato, successivamente, di lire 100,000 col Regio decreto 12 maggio 1927, n. 693, e di 80,000 lire col Regio decreto 16 giugno 1927, n. 972.  
 (c) Capitolo e stanziamento di lire 6,200,000 soppressi col Regio decreto 1° luglio 1926, n. 1242.  
 (d) I residui sono iscritti per lire 2,290,000 al capitolo 12-bis e per lire 353,111.19 al capitolo 12-quater, istituiti nell'esercizio 1926-27.  
 (e) Capitolo e stanziamento di lire 1,050,000 soppressi col Regio decreto 1° luglio 1926, n. 1242.  
 (f) I residui sono iscritti per lire 311,338.11 al capitolo 12-ter e per lire 111,880.59 al capitolo 12-quinquies, istituiti nell'esercizio 1926-27.  
 (g) Capitolo e stanziamento di lire 2,000,000 soppressi col Regio decreto 1° luglio 1926, n. 1242.

TOTAL

Colonie

h

= p + q

66,907,3

3,687,

924,

»

»

»

»

»

»

»

»

1,974,

73,493,

»

(h) I res

(i) Capit

(l) I res

(m) Cap

(n) I res

(o) Com

19

(p) Delle

## SPESA.

## lavori pubblici.

| Somme<br>accertate<br>rimaste<br>da pagare<br>g<br>= q - m | l'esercizio 1926-27  |  | Conto dei residui degli esercizi precedenti |                         |                              |  | Pagamenti<br>complessivi<br>(competenza<br>e residui)<br>p<br>= f + l | Residui<br>passivi<br>al 30 giugno<br>1927<br>q<br>= g + m |
|--|--|--|---|-------------------------|------------------------------|--|---|--|
|  | Economie<br>o<br>maggiori spese<br>o<br>eccedenze<br>per<br>assegnazioni<br>speciali | Al 1° luglio<br>1926<br>—<br>Colonna q<br>del conto<br>consuntivo<br>1925-26 | Pagati                                      | Rimasti<br>da<br>pagare | TOTALE<br>—<br>Colonne l + m | Economie<br>o eccedenze<br>per<br>assegnazioni<br>speciali |   |  |
|  |  |  |   |                         |                              |  |   |  |
| h<br>= p + q - n   | i<br>= h - e   | k<br>= n ± o   | l<br>= p - f                                | m<br>= q - g            | n<br>= p + q - h             | o<br>= n - k   |   |  |
| 66,907,893.24  | 2,166,731.76   | 22,108,589.14  | 7,058,702.70                                | 6,464,780. »            | 13,523,482.70                | 8,585,106.44   | 63,414,821.97   | 17,016,553.97  |
| 10,551,773. »  | 3,687,317.57   | 768,111.19   | 706,303.56                                  | 50,500. »               | 756,803.56                   | 6,307.63   | 3,874,292.63  | 569,828.50   |
| 519,328. »   | 924,119.33   | 123,880.59   | 59,897.46                                   | 13,984.04               | 73,881.50                    | 49,999.09  | 714,818.16  | 283,182.67   |
| 269,198. »   | »  | (d)<br>»   | »   | »                       | »                            | »  | »   | »  |
| »  | »  | (f)<br>»   | »   | »                       | »                            | »  | »   | »  |
| »  | »  | (h)<br>»   | »   | »                       | »                            | »  | »   | »  |
| »  | »  | (l)<br>»   | »   | »                       | »                            | »  | »   | »  |
| »  | »  | (n)<br>»   | »   | »                       | »                            | »  | »   | »  |
| 251,241. »   | 1,974,434. »   | 155,595. »   | 152,045.75                                  | 2,000. »                | 154,045.75                   | (p)<br>1,549.25  | 1,875,238.75  | 253,241. »   |
| 11,591,542. »  | 73,493,764.14  | 22,151,175.92  | 7,976,949.47                                | 6,531,261.04            | 14,508,213.51                | 8,642,962.41   | 69,879,171.51   | 18,122,806.14  |

- (h) I residui sono iscritti per lire 593,244.51 al capitolo 12-bis e per lire 410,000 al capitolo 12-quater istituiti nell'esercizio 1926-27.  
(i) Capitolo e stanziamento di lire 17,125 soppressi col Regio decreto 1° luglio 1926, n. 1242.  
(l) I residui sono iscritti al capitolo 12-quinques istituito nell'esercizio 1926-27.  
(m) Capitolo e stanziamento di lire 30,500 soppressi col Regio decreto 1° luglio 1926, n. 1242.  
(n) I residui sono iscritti al capitolo 12-bis istituito nell'esercizio 1926-27.  
(o) Compresa lire 695,000 iscritte col decreto del ministro delle finanze 10 dicembre 1926, n. 18967, lire 50,000 col Regio decreto 17 marzo 1927, n. 351, lire 100,000 col Regio decreto 12 maggio 1927, n. 693 e lire 805,000 col decreto del ministro delle finanze 14 giugno 1927, n. 109779.  
(p) Delle quali lire 90 partita perentia agli effetti amministrativi.

| Capitoli    |             |             |   | Conto della competenza per |                |                   |
|-------------|-------------|-------------|---|----------------------------|----------------|-------------------|
| Numero      |             |             | Denominazione   | Somme                      |                |                   |
| del 1925-26 | del 1926-27 | del 1927-28 |   | previste                   | accertate      |                   |
|             |             |             |   |                            | pagate         | rimaste da pagare |
| a           | b           | c           | d   | e<br>= h ± i               | f<br>= p - l   | g<br>= q - m      |
|             |             |             | Rapporti fra le colonne   |                            |                |                   |
|             |             |             | Ripporto . . .  | 75,724,625. »              | 61,902,222. 04 | 11,591,542. 10    |
| 18          | 19          | 13          | Sussidi al personale dell'Amministrazione centrale e del Genio civile ed a quello già appartenente all'Amministrazione dei lavori pubblici ed alle relative famiglie . . . . .  | (a)<br>694,000. »          | 515,310. 10    | 178,516. 00       |
| 18 bis      | 19 bis      | 8           | Incaricati stabili - Compensi, premi e soprassoldi (Regio decreto 31 dicembre 1924, n. 2262 capi 16°, 20° e 21° e decreto ministeriale 1° ottobre 1925, capo 7°) (e) . . . . .  | (c)<br>120,000. »          | 61,173. 25     | 58,508. 25        |
| 18 ter      | 19 ter      | 13          | Sussidi al personale salariato in servizio, licenziato od alle rispettive famiglie (d)  | (d)<br>100,000. »          | 79,459. 95     | 20,540. 05        |
| 19          | 20          | 12          | Premi di operosità e di rendimento per incarichi e studi diversi a funzionari dello Stato non dipendenti dall'Amministrazione dei lavori pubblici - Compensi ad estranei all'Amministrazione dello Stato . . . . .  | (e)<br>170,000. »          | 148,158. 30    | 21,450. 70        |
| 20          | 21          | 14          | Spese per il servizio di copiatura a macchina . . . . .   | (g)<br>250,000. »          | 245,748. 75    | 3,397. 50         |
| 21          | 22          | 15          | Spese per l'acquisto delle marche di contributo per l'assicurazione obbligatoria contro l'invalidità e la vecchiaia degli stipendiati e salariati dipendenti dall'Amministrazione dei lavori pubblici (Spesa obbligatoria).   | (h)<br>580,000. »          | 385,057. 80    | 194,512. 80       |
| 22          | 23          | 16          | Premi da corrispondersi alla Cassa nazionale di assicurazione contro gli infortuni, per gli operai che prestano l'opera propria alle dipendenze dell'Amministrazione dei lavori pubblici, in lavori soggetti all'obbligo dell'assicurazione contro gli infortuni sul lavoro (Regio decreto 8 marzo 1923, n. 633) (Spesa obbligatoria) . . . . . | (i)<br>700,000. »          | 328,960. 30    | 371,039. 70       |
| 23          | 24          | 17          | Fitto di locali di proprietà privata (Spese fisse) . . . . .  | (l)<br>1,000,000. »        | 762,793. 60    | 169,844. 00       |
| 24          | 25          | 18          | Manutenzione, riparazione e adattamento di locali . . . . .   | (m)<br>400,000. »          | 376,782. 55    | 22,955. 00        |
| 25          | 26          | 19          | Genio civile - Spese d'ufficio (Spese fisse) . . . . .  | (n)<br>600,000. »          | 386,779. 19    | 109,068. 80       |
|             |             |             | Da riportarsi . . .   | 80,338,625. »              | 65,192,445. 83 | 12,741,374. 88    |

- (a) Compresse lire 150,000 iscritte col Regio decreto 14 novembre 1926, n. 1998, lire 100,000 col Regio decreto 17 marzo 1927, n. 351; lire 175,000 col Regio decreto 12 maggio 1927, n. 693 e lire 60,000 col Regio decreto 16 giugno 1927, n. 972.  
 (b) Delle quali lire 2,115 ammontare di partite perente agli effetti amministrativi.  
 (c) Capitolo iscritto col Regio decreto 1° luglio 1926, n. 1242 con lo stanziamento di lire 100,000, aumentato, poi, di lire 20,000 col Regio decreto 16 giugno 1927, n. 972.  
 (d) Capitolo e stanziamento iscritti col Regio decreto 1° luglio 1926, n. 1242.  
 (e) Compresse lire 20,000 iscritte col Regio decreto 17 marzo 1927, n. 351, lire 5,000 col Regio decreto 12 maggio 1927, n. 693, e lire 10,000 col Regio decreto 16 giugno 1927, n. 972.  
 (f) Delle quali lire 516.50 ammontare di partite perente agli effetti amministrativi.

lavoro  
l'esercizio  
Totale  
Colonne  
n  
= p +  
73,493  
693  
119  
99  
169  
249  
579  
700  
932  
399  
495  
77,933  
(g) Com  
n  
(h) Com  
ri  
(i) Com  
m  
(l) Dede  
er  
(m) Comp  
(n) Comp

## lavori pubblici.

## SPESA.

Ministero dei

competenza per

Somme

accertate

rimaste  
da pagareg  
= q - m

11,591,542.41

178,516. »

58,508.25

20,540. »

21,450.70

3,397.50

194,512.80

371,039.70

169,844. »

22,955. »

109,068.83

12,741,374.88

o 1927, n. 351:

lire 20,000 col

e lire 10,000

| l'esercizio 1926-27             |                 | Conto dei residui degli esercizi precedenti                                  |               |                         |                              |  | Pagamenti                                | Residui                         |
|---------------------------------|-----------------|--|---------------|-------------------------|------------------------------|--|--|---------------------------------|
| Economie<br>o<br>maggiori spese |                 | Al 1° luglio<br>1926<br>—<br>Colonna q<br>del conto<br>consuntivo<br>1925-26 | Pagati        | Rimasti<br>da<br>pagare | TOTALE<br>—<br>Colonne l + m | Economie<br>o eccedenze<br>per<br>assegnazioni<br>speciali | complessivi<br>(competenza<br>e residui) | passivi<br>al 30 giugno<br>1927 |
| TOTALE<br>—<br>Colonne f + g    | o               | Colonna q  | l             | m                       | n                            | o  | p  | q                               |
| h<br>= p + q - n                | i<br>= h - e    | k<br>= n ± o   | l<br>= p - f  | m<br>= q - g            | n<br>= p + q - h             | o<br>= n - k   | p<br>= f + l                             | q<br>= g + m                    |
| 73,493.764. 14                  | — 2,230,860. 86 | 23,151,475. 92   | 7,976,949. 47 | 6,531,264. 04           | 14,508,213. 51               | 8,642,962. 41  | 69,879,171. 51                           | 18,122,806. 14                  |
| 693,826. 10                     | — 173. 90       | 30,280. »  | 23,692. 10    | 4,180. »                | 27,872. 10                   | (b) 2,407. 90  | 539,002. 20                              | 182,696. »                      |
| 119,681. 50                     | — 318. 50       | 80,060. »  | 54,277. »     | 12,535. »               | 66,812. »                    | 13,248. »  | 115,450. 25                              | 71,043. 25                      |
| 99,999. 95                      | — 0. 05         | 44,922. 20   | 20,657. 20    | 15,231. 70              | 35,888. 90                   | 9,033. 30  | 100,117. 15                              | 35,771. 70                      |
| 169,609. »                      | — 391. »        | 96,540. 70   | 85,997. 19    | 6,800. »                | 92,797. 19                   | (f) 3,743. 51  | 234,155. 49                              | 28,250. 70                      |
| 249,146. 25                     | — 853. 75       | 37,000. »  | 5 21,972. 50  | »                       | 21,972. 50                   | 15,027. 50   | 267,721. 25                              | 3,397. 50                       |
| 579,570. 60                     | — 429. 40       | 102,637. 15  | 6 93,104. 30  | 1,083. »                | 94,187. 30                   | 8,449. 85  | 478,162. 10                              | 195,595. 80                     |
| 700,000. »                      | »               | 433,475. 19  | 9 431,327. 05 | »                       | 431,327. 05                  | 2,148. 14  | 760,287. 35                              | 371,039. 70                     |
| 932,637. 60                     | — 67,362. 40    | 1,224,377. 76  | 333,725. 25   | 530,000. »              | 863,725. 25                  | 360,652. 51  | 1,096,518. 85                            | 699,844. »                      |
| 399,737. 55                     | — 262. 45       | 76,169. 60   | 66,275. 80    | 8,412. 80               | 74,688. 60                   | 1,481. »   | 443,058. 35                              | 31,367. 80                      |
| 495,848. 02                     | — 104,151. 98   | 181,721. 07  | 10 41,895. 58 | 15,000. »               | 56,895. 58                   | 124,825. 49  | 428,674. 77                              | 124,068. 83                     |
| 77,933,820. 71                  | — 2,404,804. 29 | 25,458,359. 59   | 9,149,873. 44 | 7,124,506. 54           | 16,274,379. 98               | 9,183,979. 61  | 74,342,319. 27                           | 19,865,881. 42                  |

(g) Compresse lire 30,000 iscritte col Regio decreto 14 aprile 1927, n. 577 e dedotte, poi, lire 30,000 col Regio decreto 16 giugno 1927, n. 972.

(h) Compresse lire 350,000 iscritte col decreto del ministro delle finanze 5 aprile 1927, n. 104656, mediante prelevamento dal Fondo di riserva per le spese obbligatorie e d'ordine.

(i) Compresse lire 400,000 iscritte col decreto del ministro delle finanze 5 aprile 1927, n. 104656, e lire 200,000 con decreto dello stesso ministro 11 giugno 1927, n. 109161, mediante prelevamento dal Fondo di riserva per le spese obbligatorie e d'ordine.

(l) Dedotte lire 450,000 col decreto del ministro delle finanze 15 luglio 1926, n. 10392 e compresse lire 250,000 iscritte col Regio decreto 14 aprile 1927, n. 577.

(m) Compresse lire 200,000 iscritte col Regio decreto 14 novembre 1926, n. 1998 e lire 100,000 col Regio decreto 14 aprile 1927, n. 577.

(n) Compresse lire 150,000 iscritte col Regio decreto 6 gennaio 1927, n. 40.



| Capitoli         |                  |                  |   | Conto della competenza per         |               |                          |                        |                                      |
|------------------|------------------|------------------|---|------------------------------------|---------------|--------------------------|------------------------|--------------------------------------|
| Numero           |                  |                  | Denominazione   | Rapporti<br>fra<br>le colonne<br>} | Somme         |                          |                        |                                      |
| del 1925-26<br>a | del 1926-27<br>b | del 1927-28<br>c |   |                                    | d             | previste<br>e<br>= k = i | accertate              |                                      |
|                  |                  |                  |   |                                    |               |                          | pagate<br>f<br>= q - l | rimaste<br>da pagare<br>g<br>= q - m |
|                  |                  |                  | Riporto . . .   |                                    | 80,338,625. » | 65,192,445. 83           | 12,741,374. 88         |                                      |
|                  | 26               | 19<br>parte      | Genio civile - Provvista, riparazione e trasporto di mobili e di strumenti geodetici; restauro e adattamento di locali e spese casuali. . . . .                                       | (a)                                | 473,000. »    | 362,231. 79              | 109,939. 88            |                                      |
|                  | 27               | 28<br>parte      | Fitti e canoni per le opere idrauliche di 1 <sup>a</sup> e 2 <sup>a</sup> categoria e pel servizio dei porti ( <i>Spese fisse</i> ) . . . . .   |                                    | 40,000. »     | 15,192. 15               | 18,510. »              |                                      |
|                  | 28               | 29               | Spese relative al servizio delle automobili per la direzione e sorveglianza delle opere pubbliche di carattere ordinario . . . . .  | (c)                                | 2,020,000. »  | 1,744,314. 35            | 274,336. 88            |                                      |
|                  | »                | 30               | Spesa per il funzionamento e la manutenzione della biblioteca del Ministero e per la raccolta di riproduzioni fotografiche delle opere pubbliche in corso di esecuzione (d) . . . . . | (e)                                | 150,000. »    | 50,000. »                | 100,000. »             |                                      |
|                  | 29               | 31               | Spese telegrafiche per l'interno e per l'estero e spese telefoniche . . . . .   | (f)                                | 450,000. »    | 358,838. 75              | 90,938. 50             |                                      |
|                  | 30               | 32               | Spese di liti e per arbitraggi ( <i>Spesa obbligatoria</i> ) . . . . .  | (g)                                | 200,000. »    | 138,090. 01              | 57,266. 97             |                                      |
|                  | 31               | 33               | Spese casuali . . . . .   | (h)                                | 220,000. »    | 164,614. 40              | 51,169. 88             |                                      |
|                  | 32<br>bis        | 33<br>bis        | Spese di ogni genere per l'impianto ed il funzionamento degli Uffici del Comitato per le migrazioni interne (l) . . . . .   | (i)                                | 280,000. »    | 70,000. »                | 186,000. »             |                                      |
|                  | 32               | 34               | Contributo dello Stato nella spesa dell'Associazione internazionale di navigazione con sede a Bruxelles . . . . .   |                                    | 12,500. »     | 3,500. »                 | »                      |                                      |
|                  |                  |                  |   |                                    | 84,184,125. » | 68,099,227. 28           | 13,629,591. 98         |                                      |

(a) Compresse lire 300,000 iscritte col Regio decreto 6 gennaio 1927, n. 40.

(b) Delle quali lire 884.90 di partite perente agli effetti amministrativi.

(c) Dedotte lire 250,000 col decreto del ministro delle finanze 15 luglio 1926, n. 10392 e lire 100,000 col Regio decreto 14 novembre 1926, n. 1998, compresse, poi, lire 300,000 iscritte col Regio decreto 17 marzo 1927, n. 351 e lire 70,000 col Regio decreto 16 giugno 1927, n. 972.

(d) Modificata la denominazione del capitolo col Regio decreto 7 ottobre 1926, n. 1708.

(e) Compresse lire 100,000 iscritte col Regio decreto 7 ottobre 1926, n. 1708.

(f) Compresse lire 200,000 iscritte col Regio decreto 17 marzo 1927, n. 351, lire 50,000 col Regio decreto 12 maggio 1927, n. 693 e lire 50,000 col Regio decreto 16 giugno 1927, n. 972.

## lavori pubblici.

## SPESA.

| l'esercizio 1926-27             |               | Conto dei residui degli esercizi precedenti                                  |               |                         |                              |  | Pagamenti                                | Residui                         |
|---------------------------------|---------------|--|---------------|-------------------------|------------------------------|--|--|---------------------------------|
| Economie<br>o<br>maggiori spese |               | Al 1° luglio<br>1926<br>—<br>Colonna q<br>del conto<br>consuntivo<br>1925-26 | Pagati        | Rimasti<br>da<br>pagare | TOTALE<br>—<br>Colonne l + m | Economie<br>o eccedenze<br>per<br>assegnazioni<br>speciali | complessivi<br>(competenza<br>e residui) | passivi<br>al 30 giugno<br>1927 |
| TOTALE<br>—<br>Colonne f + g    | o             | k  | l             | m                       | n                            | o  | p  | q                               |
| h<br>= p + q - n                | i<br>= h - e  | = n ± o  | = p - f       | = q - g                 | = p + q - h                  | = n - k  | = f + i                                  | = g + m                         |
| 77,933,820. 71 —                | 2,404,804. 29 | 25,458,359. 59   | 9,149,873. 44 | 7,124,506. 54           | 16,274,379. 98               | 9,183,979. 61  | 74,342,319. 27                           | 19,865,881. 42                  |
| 12,741,374. 88                  | —             | 1 273,652. 24  | 187,978. 44   | 45,156. 47              | 233,134. 91 —                | (b) 40,517. 33   | 550,210. 23                              | 155,096. 30                     |
| 109,939. 83                     | —             | 2 5,775. 87  | 4,401. 70     | 1,200. »                | 5,601. 70 —                  | 174. 47  | 19,598. 85                               | 19,710. »                       |
| 18,510. »                       | —             | 3 438,260. 15  | 111,541. »    | 76,648. 50              | 188,189. 50 —                | 250,070. 65  | 1,855,855. 35                            | 350,985. 39                     |
| 274,336. 89                     | —             | 4 »  | »             | »                       | »                            | »  | 50,000. »                                | 100,000. »                      |
| 100,000. »                      | —             | 5 101,841. 30  | 90,908. 45    | 8,223. 55               | 99,132. » —                  | 2,709. 30  | 449,747. 20                              | 99,217. 05                      |
| 90,993. 50                      | —             | 6 117,619. 28  | 92,750. 20    | 8,078. 90               | 100,829. 10 —                | (h) 16,790. 18   | 230,840. 21                              | 65,345. 87                      |
| 57,266. 97                      | —             | 7 51,894. 55   | 23,431. 70    | 19,225. 70              | 42,657. 40 —                 | 9,237. 15  | 188,046. 10                              | 70,395. 53                      |
| 51,169. 83                      | —             | 8 »  | »             | »                       | »                            | »  | 70,000. »                                | 186,000. »                      |
| 186,000. »                      | —             | 9 10,000. »  | »             | »                       | »                            | 10,000. »  | 3,500. »                                 | »                               |
| »                               | —             | »  | »             | »                       | »                            | »  | »  | »                               |
| 81,728,819. 18 —                | 2,455,305. 82 | 26,457,402. 98   | 9,660,884. 93 | 7,283,039. 66           | 16,943,924. 59 —             | 9,513,478. 39  | 77,760,112. 21                           | 20,912,631. 56                  |

(g) Compresa lire 100,000 iscritte col decreto del ministro delle finanze 14 aprile 1927, n. 105816, mediante prelevamento dal *Fondo di riserva per le spese obbligatorie e d'ordine*.

(h) Delle quali lire 2081 di partite perente agli effetti amministrativi.

(i) Compresa lire 20,000 iscritte col Regio decreto 3 settembre 1926, n. 1583, lire 100,000 col Regio decreto 14 novembre 1926, n. 1939, mediante prelevamento dal *Fondo di riserva per le spese impreviste* e lire 50,000 col Regio decreto 17 marzo 1927, n. 351.

(l) Capitolo istituito col Regio decreto 1° luglio 1926, n. 1242, con lo stanziamento di lire 450,000; ridotto, poi, di lire 100,000, col Regio decreto 6 gennaio 1927, n. 40, e di lire 70,000, col Regio decreto 6 giugno 1927, n. 972.