

ALLEGATO AL CONTO GENERALE A.

CONTO N. 1 — Entrate di bilancio per la competenza dell'esercizio 1926-27.

Entrate accertate nell'esercizio 1926-1927 (h) L.	1,185,418,493. 07	Entrate di competenza riscosse nell'esercizio e passate al conto n. 3 (f) L.	968,604,715. 95
		Entrate rimaste da riscuotere e passate al conto n. 4 (g) »	216,813,777. 12
	1,185,418,493. 07		1,185,418,493. 07

CONTO N. 2 — Spese di bilancio per la competenza dell'esercizio 1926-27.

Spese di competenza pagate nell'esercizio e passate al conto n. 6 (f) . L.	728,499,997. 93	Spesa di competenza accertata nell'esercizio 1926-27 (h) L.	1,185,418,493. 07
Spese rimaste da pagare e passate al conto n. 5 (g) »	456,918,495. 14		
	1,185,418,493. 07		1,185,418,493. 07

CONTO N. 3. — Danaro presso gli agenti della riscossione.

Danaro riscosso e non versato al 1 ^o luglio 1926 L.	»	Danaro versato nelle Casse dell'Amministrazione e passato al conto n. 6 (g) L.	1,115,231,165. 14
Danaro riscosso in conto competenza, come dal conto n. 1 (f) »	968,604,715. 95	Danaro da versare al 30 giugno 1927 (r) »	»
Danaro riscosso in conto residui, come dal conto n. 4 (m) »	146,626,449. 19		
	1,115,231,165. 14		1,115,231,165. 14

N. B. — Le lettere minuscole fra parentesi si riferiscono alle colonne dei Riassunti dell'entrata e della spesa relativi al consuntivo finanziario dell'Azienda autonoma delle poste e dei telegrafi.

Segue ALLEGATO AL CONTO GENERALE A

CONTO N. 4. — Residui attivi per somme da riscuotere.

Residui attivi al 1° luglio 1926 (k) . L.	145,807,855, 82	Residui riscossi nell'esercizio e passati al conto n. 1 (m) L,	146,626,449, 19
Entrate di competenza dell'esercizio 1926-1927 non riscosse, come dal conto n. 1 (g) »	216,813,777, 12	Residui rimasti da riscuotere al 30 giugno 1927 (s) »	217,077,468, 51
Rettificazioni e più esatti accertamenti »	1,082,284, 76		
	363,703,917, 70		363,703,917, 70

CONTO N. 5. — Residui passivi per somme da pagare.

Residui pagati nell'esercizio 1926-27 e passati al conto n. 6 (l) L.	334,725,298, 19	Residui passivi al 1° luglio 1926 (k) . L.	359,769,872, 60
Residui passivi al 30 giugno 1927 (g) »	483,045,354, 31	Spese di competenza rimaste da pagare al 30 giugno 1927 come dal conto n. 2 (g) »	456,918,405, 14
		Rettificazioni e più esatti accertamenti »	1,082,284, 76
	817,770,652, 50		817,770,652, 50

CONTO N. 6. — Danaro - Conto di cassa.

Fondo di cassa al 1° luglio 1926 . . L.	213,962,016, 78	PAGAMENTI.	
INCASSI.		Spese di bilancio (r):	
Entrate di bilancio versate come al conto n. 3 »	1,115,231,165, 14	pagate in conto competenza come al conto n. 2 L.	728,499,997, 93
		pagate in conto residui come al conto n. 5 »	334,725,298, 19
		Fondo di cassa al 30 giugno 1926 . . »	265,967,885, 80
	1,329,193,181, 92		1,329,193,181, 92

N. B. — Le lettere minuscole fra parentesi si riferiscono alle colonne dei Riassunti dell'entrata e della spesa relativi al consuntivo finanziario dell'Azienda autonoma delle poste e dei telegrafi.

TABLEAU DES RECETTES ET DES DEPENSES

Année 18... 18...

RECETTES		DEPENSES	
Mois	Montant	Mois	Montant
Janv.		Janv.	
Févr.		Févr.	
Mars		Mars	
Avril		Avril	
Mai		Mai	
Juin		Juin	
Juillet		Juillet	
Août		Août	
Sept.		Sept.	
Oct.		Oct.	
Nov.		Nov.	
Déc.		Déc.	
TOTAL		TOTAL	

Reçu de...

Paiement de...

...

...

...

...

...

...

...

...

CONTO GENERALE B

Linee telegrafiche, terrestri e sottomarine

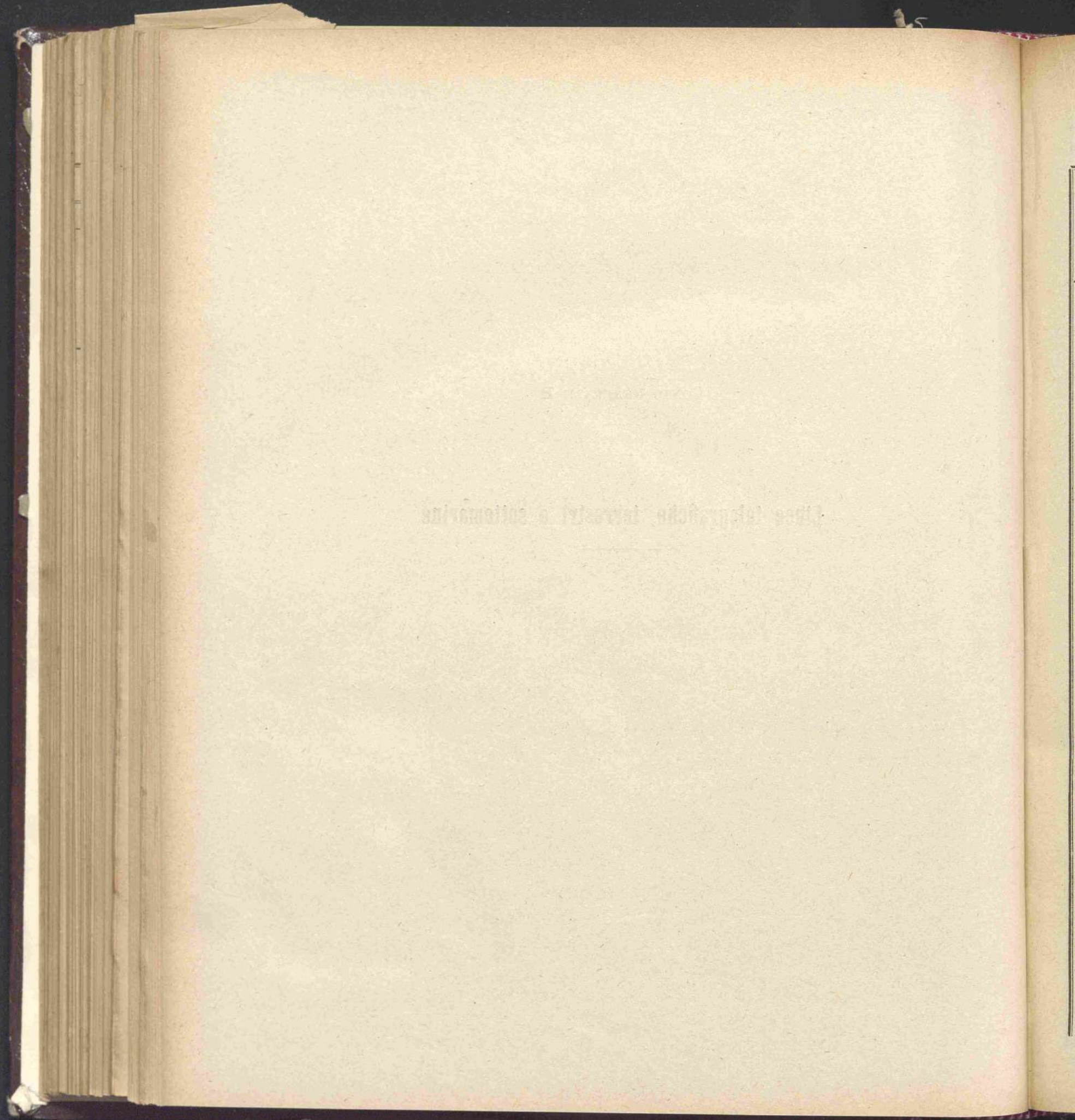

CONTO GENERALE B

Linee telegrafiche terrestri e sottomarine.

Numero progressivo	ATTIVITÀ	Allegati	Situazione e movimento giusta i registri di consistenza			
			Consistenza al 1° luglio 1926	Variazioni avvenute nell'esercizio 1926-27		Consistenza al 30 giugno 1927
				in aumento	in diminuzione	
1	Linee telegrafiche terrestri e sottomarine	1	578,921,231. 16	»	6,616,644. 72	572,304,586. 44
	Totale generale (valore di consistenza stralciato dal Rendiconto patrimoniale dello Stato). .		578,921,231. 16	»	6,616,644. 72	572,304,586. 44
				— 6,616,644. 72		

Elenco delle Amministrazioni dello Stato cui appartengono le linee telegrafiche terrestri e sottomarine, inventariate e contabilizzate nel patrimonio dell'Azienda delle poste e dei telegrafi.

Numero progressivo	AMMINISTRAZIONI	Consistenza al 30 giugno 1927	ANNOTAZIONI
1	Azienda autonoma delle poste e dei telegrafi	480,970,002. 32	
2	Ferrovie dello Stato	67,007,909. 66	
3	Ministero della guerra	2,276,717. 70	
4	Ministero della marina	18,614,787. 04	
5	Ministero dell'interno	1,555,556. 86	
6	Ministero delle finanze	579,429. »	
7	Ministero dei lavori pubblici.	912,869. 80	
8	Ministero dell'economia nazionale	45,288. 96	
9	Ministero dell'aeronautica	267,344. 50	
10	Ministero della giustizia e degli affari di culto	74,680. 60	
		572,304,586. 44	

terrestri e
poste e dei

AZIONI

Conto Generale C

CONTTO GENERALE C

Materiali, mobili e oggetti diversi

CONTO GENERALE C

Materiali, mobili e oggetti diversi.

Numero progressivo	ATTIVITÀ	Allegati	Situazione e movimento giusta i registri di consistenza			
			Consistenza al 1° luglio 1926	Variazioni avvenute nell'esercizio 1926-27		Consistenza al 30 giugno 1927
				in aumento	in diminuzione	
1	Macchine, strumenti e materiali vari telegrafici .	»	129,653,220. 66	»	261,930. 47	129,391,290. 19
2	Vetture postali sulle Ferrovie	»	23,789,539. 50	1,478,489. »	»	25,268,028. 50
3	Materiale postale e d'uso comune alla posta ed al telegrafo	»	24,933,226. 38	1,913,076. 47	»	26,846,302. 85
4	Macchine bollatrici	»	446,100. »	250,000. »	»	696,100. »
5	Mobili e masserizie pel servizio generale . . .	»	13,174,520. 85	941,324. 06	»	14,115,844. 91
	Totale generale (valori di consistenza stralciati dal Rendiconto patrimoniale dello Stato). . .		191,996,607. 39	4,582,889. 53	261,930. 47	196,317,566. 45
				+ 4,320,959. 06		

enza

sistenza
al
ugno 1927

91,290. 19

68,028. 50

46,302. 85

96,100. »

15,844. 91

17,566. 45

CONTO GENERALE D

Materiale scientifico e artistico, biblioteche e musei

Materiale scientifico e artistico, biblioteche e musei.

Numero progressivo	ATTIVITÀ	Allogati	Situazione e movimento giusta i registri di consistenza			
			Consistenza al 1° luglio 1926	Variazioni avvenute nell'esercizio 1926-27		Consistenza al 30 giugno 1927
				in aumento	in diminuzione	
1	Materiale scientifico del Regio Istituto sperimentale delle Comunicazioni - Sezione Postale - Telegrafica	»	606,783. 57	33,314. 65	»	640,098. 22
2	Museo Postale	»	52,194. 51	»	»	52,194. 51
3	Museo Telegrafico	»	114,527. 16	2,955. »	»	117,482. 16
4	Biblioteche, libri, manoscritti	»	307,545. 82	39,045. 12	»	346,590. 94
Totale generale (valori di consistenza stralciati dal Rendiconto patrimoniale dello Stato) . .			1,081,051. 06	75,314. 77	»	1,156,365. 83
				+ 75,314. 77		

Consistenza

Consistenza
al
giugno 1927

640,098. 22

52,194. 51

117,482. 16

346,590. 94

1,156,365. 83

CONTO GENERALE G

Passività diverse

CONTO GENERALE G

Passività diverse.

Numero progressivo	PASSIVITÀ	Allegati	Situazione e movimento giusta i registri di consistenza			
			Consistenza al 1° luglio 1926	Variazioni avvenute nell'esercizio 1926-27		Consistenza al 30 giugno 1927
				in aumento	in diminuzione	
1	Debito verso il comune di Modena per l'acquisto del palazzo già Balugani	»	288.948. »	» 26.268. »	262.680. »	
2	Anticipazione concessa dalla Cassa depositi e prestiti per lavori da eseguirsi dall'Amministrazione dei servizi del telegrafo per la sistemazione della rete telegrafica in dipendenza della elettrificazione delle ferrovie dello Stato (legge 20 agosto 1921, n. 1132)	»	7.660.936. 32	» 122.181. 12	7.538.755. 20	
	Totale generale (valori di consistenza stralciati dal Rendiconto patrimoniale dello Stato). . .		7.949.884. 32	» 148.449. 12	7.801.435. 20	
				— 148.449. 12		

sistenza

consistenza
al
giugno 1927

262,680. »

538,755. 20

801,435. 20

SEZIONE SECONDA

DIMOSTRAZIONI DI CONCORDANZA

TRA

gli accertamenti di competenza del bilancio e i conti del patrimonio

Dimostrazione di concordanza fra gli accertamenti di

Conto dell'entrata accertata in bilancio in relazione al conto del patrimonio.

BILANCIO DELL'ENTRATA	ACCERTAMENTO totale secondo il bilancio	ENTRATE provenienti dal patrimonio		ENTRATE depurate dei movimenti patrimoniali
		Diminuzioni di attività	Aumenti di passività	
Titolo I. — Parte ordinaria	1,102,877,651.32	(a) 977,789.62	»	1,101,899,861.70
Titolo II. — Parte straordinaria	30,000,000. »	»	»	30,000,000. »
Titolo III. — Partite di giro	52,540,841.75	»	»	52,540,841.75
		977,789.62	»	
Risultanze:				
Trasformazioni patrimoniali		977,789.62		
Entrate depurate				1,184,440,703.43
Accertamento totale secondo il bilancio	1,185,418,493.07		1,185,418,493.07	

(a) Vedi allegato n. 1.

(b) Ved

competenza del bilancio ed il conto del patrimonio

Conto della spesa accertata in bilancio in relazione al conto del patrimonio.

ENTRATE depurate dei movimenti patrimoniali	BILANCIO DELLA SPESA	ACCERTAMENTO totale secondo il bilancio	SPESE costituenti incremento del patrimonio		SPESE depurate dei movimenti patrimoniali
			Aumenti di attività	Diminuzioni di passività	
1,101,899,861.70	Titolo I. — Parte ordinaria	1,102,877,651.32	(b) 13,394,348.34	(b) 454,886.56	1,089,028,416.42
30,000,000. >	Titolo II. — Parte straordinaria	30,000,000. >	>	>	30,000,000. >
52,540,841.75	Titolo III. — Partite di giro	52,540,841.75	>	>	52,540,841.75
	Risultanze:		13,394,348.34	454,886.56	
	Trasformazioni patrimoniali		13,849,234.90		
1,184,440,703.45	Spese depurate				1,171,569,258.17
	Accertamento totale secondo il bilancio	1,185,418,493.07	1,185,418,493.07		

(b) Vedi allegato n. 2.

Relazione tra l'entrata del titolo I (Entrate ordinarie)

RIFERIMENTO AL CONTO PATRIMONIALE			AUMENTI E DIMINUZIONI avvenute nel conto patrimoniale		TOTALE
Conto generale	Partita	DENOMINAZIONE	Diminuzione di attività	Aumento di passività	
C	1	Macchine, strumenti e materiali diversi telegrafici.	882,377. 26	»	882,377. 26
C	2	Vetture postali sulle ferrovie	7,581. 64	»	7,581. 64
C	3	Materiale postale e d'uso comune alla posta e al telegrafo. .	50,429. 20	»	50,429. 20
C	5	Mobilio e masserizie pel servizio generale.	37,401. 52	»	37,401. 52
			977,789. 62	»	977,789. 62

ALLEGATO NUMERO 1

titolo I (Entrate ordinarie) ed i corrispondenti conti del patrimonio

RIFERIMENTO AL BILANCIO DELL'ENTRATA		
TOTALE	Capitolo	DENOMINAZIONE DEL CAPITOLO
882,377.3	13 parte	Entrate diverse ed eventuali dei servizi del telegrafo.
7,581.6	7 parte	Entrate diverse ed eventuali dei servizi della posta.
50,429.3	7 parte	Entrate diverse ed eventuali dei servizi della posta.
37,401.3	7 parte	Entrate diverse ed eventuali dei servizi della posta.
977,789.6		

Relazione tra la spesa del titolo I - Spese ordinarie

RIFERIMENTO AL CONTO PATRIMONIALE			AUMENTI E DIMINUZIONI avvenute nel conto patrimoniale		TOTALE
Conto generate	Partite	DENOMINAZIONE	Aumento di attività	Diminuzione di passività	
C	1	Macchine, strumenti e materiali diversi telegrafici.	10,110,134. 92	»	10,110,134. 92
C	3	Materiale postale e d'uso comune alle poste e al telegrafo . .	3,000,000. »	»	3,000,000. »
C	4	Macchine bollatrici.	250,000. »	»	250,000. »
D	1	Materiale scientifico	17,609. 45	»	17,609. 45
D	4	Biblioteche, libri, manoscritti	16,604. 27	»	16,604. 27
G	1	Debito verso il comune di Modena per l'acquisto del palazzo già Balugani	»	26,268. »	26,268. »
G	2	Anticipazione della Cassa depositi e prestiti per sistemazione delle linee telegrafiche	»	428,618. 56	428,618. 56
			13,394,348. 34	454,886. 56	13,849,234. 90

NUMERO 2

ALLEGATO

- ed i corrispondenti conti del patrimonio.

Spese ordinarie

		RIFERIMENTO AL BILANCIO DELLA SPESA	
TOTALE	Capitolo	DENOMINAZIONE DEL CAPITOLO	
10,110,134,88	65 (parte) 66 (parte) 70 (parte)	Spese per esercizio e manutenzione degli uffici telegrafici. Spese per manutenzione della rete telegrafica. Spese per l'esercizio e la manutenzione delle stazioni radiotelegrafiche.	
3,000,000	45 (parte)	Materiali ed utensili pel servizio delle poste, manutenzione, ecc.	
250,000	45 (parte)	Idem	idem idem
17,600,000	96 (parte)	Spese pel funzionamento dell'Istituto superiore postale-telegrafico.	
16,604,000	96 (parte) 30 (parte)	Come sopra. Spese per la biblioteca della Direzione generale delle poste e dei telegrafi.	
26,268	99	Spesa per l'acquisto dal comune di Modena del palazzo già Balugani.	
428,618,56	78	Rimborso alla Cassa depositi e prestiti dell'anticipazione fatta per la sistemazione della rete telegrafica.	
13,849,274			

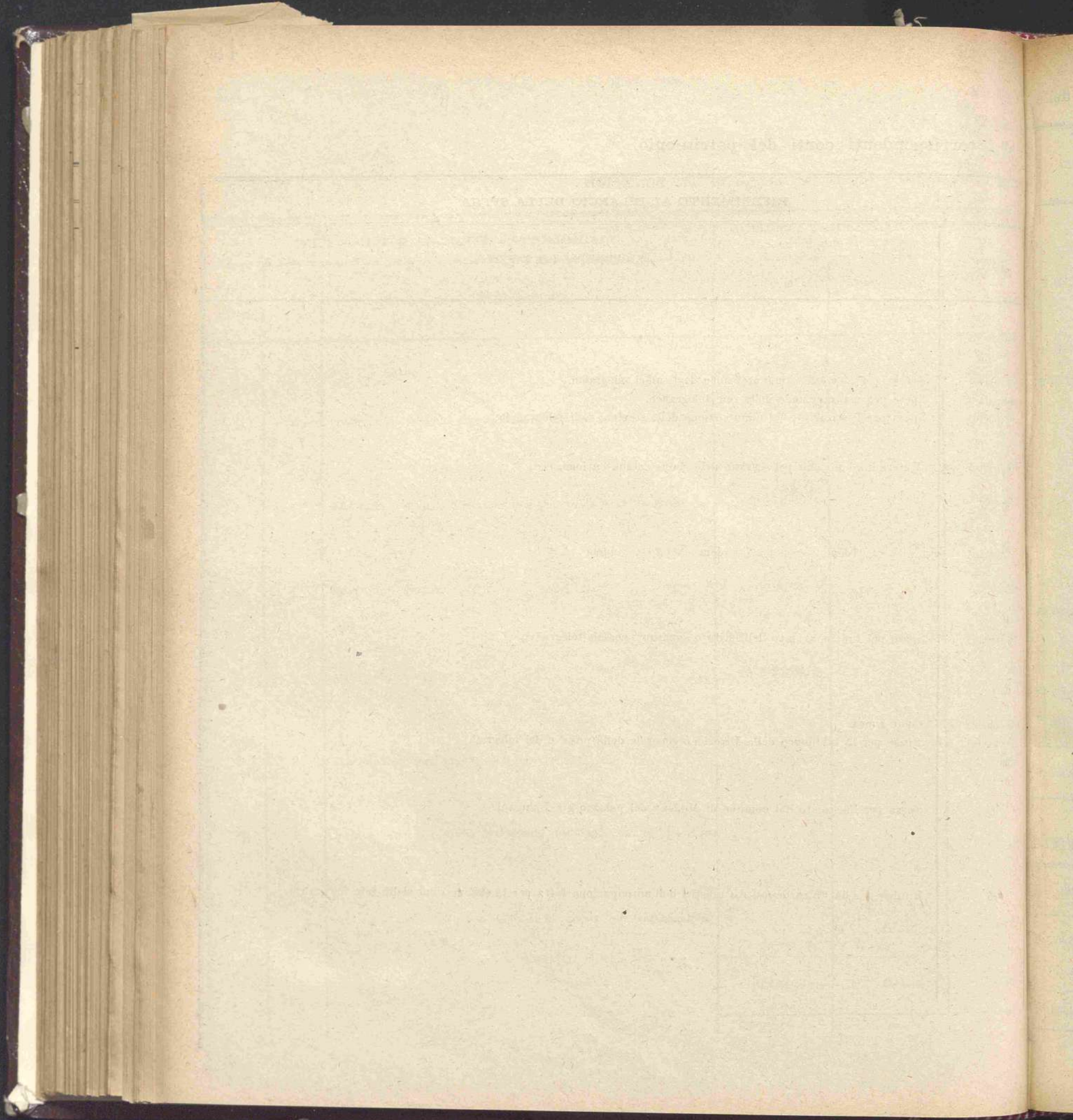

SEZIONE TERZA

CONTO GENERALE DELLE RENDITE E DELLE SPESE
e di altri aumenti e diminuzioni patrimoniali

PARTE ATTIVA		SOMME	
GESTIONE DEL BILANCIO DI COMPETENZA.			
1	Entrata di bilancio depurata dei movimenti patrimoniali	1,184,440,703.45	1
GESTIONE DEI RESIDUI DI BILANCIO.			
2	Aumenti nei residui attivi per nuovi accertamenti	1,082,384.70	2
3	Acquisti fatti mediante impiego dei residui passivi	5,639,447.80	
GESTIONE DEL PATRIMONIO (FUORI BILANCIO).			
4	Aumento nei materiali, mobili e oggetti diversi:		
	per rettificazioni e più esatti accertamenti L.	6,376,577.91	
	per sopravvenienze e nuove prese di possesso »	10,446,432.14	4
5	Aumento nel materiale scientifico ed artistico:		
	per rettificazioni e per più esatti accertamenti »	14,580. »	
	per sopravvenienze e nuove prese di possesso »	6,679.10	
		16,844,269.15	
	Totale parte attiva	1,208,006,405.30	
	Peggioramento patrimoniale	2,071,921.70	6
	Bilancio	1,210,078,326.60	

RIASSUNTO DIMINUIZIONI

CONTO DELLE RENDITE, SPESE, ECC.		SOMME	
	Entrate ed altri aumenti attivi, come sopra	1,208,006,405.30	
	Spese ed altre diminuzioni passive, come sopra	1,210,078,326.60	
	Diminuzione della consistenza patrimoniale	2,071,921.70	

INDITE e delle SPESE e di altri aumenti e diminuzioni patrimoniali.

SOMME	PARTE PASSIVA		SOMME
	GESTIONE DEL BILANCIO DI COMPETENZA.		
1,184,440,709.40	1	Spese di bilancio depurate dei movimenti patrimoniali	1,171,569,258.17
	GESTIONE DEI RESIDUI DI BILANCIO.		
1,082,284.76	2	Aumenti nei residui passivi per nuovi accertamenti.	1,082,284.76
5,639,147.80			
	GESTIONE DEL PATRIMONIO (FUORI BILANCIO).		
	3	Diminuzioni nelle linee telegrafiche, terrestri e sottomarine:	
		per cessazioni di partite L. 19,644,247.76	
		per rettificazioni e più esatti accertamenti » 539,808.80	
	4	Diminuzioni nei materiali, mobili ed oggetti diversi:	
		per differenza fra i prezzi nominali d'inventario e quelli di vendita » 225,156.62	
		per abboni e cessazioni di partite » 4,325,614.77	
		per rettificazioni e più esatti accertamenti » 6,725,797.28	
16,844,269.15		per consumi. » 5,656,102.56	
	5	Diminuzioni nel materiale scientifico ed artistico, biblioteche e musei:	
		per abboni e cessazioni di partite » 3,618.80	
1,208,006,405.15			37,120,346.59
2,071,921.77	6	Aumento nelle passività per sopravvenienze passive varie	306,437.44
1,210,078,326.96		Totale parte passiva . . .	1,210,078,326.96

RIASSUNTO DIMOSTRAZIONE.

SOMME	RISULTANZE DELLA SITUAZIONE PATRIMONIALE		SOMME
1,208,006,405.15		Sostanza attiva netta al 1° luglio 1926 (vedi riassunto generale Sezione I)	756,049,005.29
1,210,078,326.96		Sostanza attiva netta al 30 giugno 1927 (vedi riassunto generale Sezione I).	753,977,083.52
2,071,921.77		Diminuzione della consistenza patrimoniale . . .	2,071,921.77

Entrate e spese di bilancio

ENTRATE DI BILANCIO.		
Accertamento totale dell'entrata giusta il bilancio	L.	1,185,418,493. 07
DEDUZIONI.		
Titolo I. — Entrate ordinarie	L.	977,789. 62
		<u>977,789. 62</u>
Entrata netta	L.	1,184,440,703. 45

ATTIVITA' E PASSI
 Aumenti e diminuzioni effettive avvenute

Numero d'ordine	ATTIVITÀ	AUMENTI				DIMINUZIONI		
		Rendite effettive di bilancio depurate	Rettificazioni e più esatti accertamenti	Sopravvenienze varie	Totali	Rettificazioni e più esatti accertamenti	Cessazioni di partite — Insussistenze	Totali
1	Bilancio dell'entrata	1,184,440,703. 45	»	»	1,184,440,703. 45	»	»	»
2	Residui attivi:							
	per somme da ri- scuotere	»	1,082,284. 76	»	1,082,284. 76	»	»	»
	per somme riscosse e non versate	»	»	»	»	»	»	»
3	Conto di cassa	»	»	»	»	»	»	»
		1,184,440,703. 45	1,082,284. 76	»	1,185,522,988. 21	»	»	»

ALLEGATO NUMERO 1.

se di bilancio di fronte al conto patrimoniale.

SPESE DI BILANCIO.		
1,185,418,493. 07	Accertamento totale della spesa giusta il bilancio L.	1,185,418,493. 07
DEDUZIONI.		
977,789. 62	Titolo I. — Spese ordinarie L.	13,849,234. 90
		13,849,234. 90
	Spesa netta L.	1,171,569,258. 17
	Miglioramento lasciato dal bilancio al patrimonio »	+ 12,871,445. 28
1,184,440,703. 45		1,184,440,703. 45

ALLEGATO NUMERO 2.

TA' E PASSIVITA' FINANZIARIE
effettive avvenute nelle attività e passività finanziarie.

Numero d'ordine	PASSIVITÀ	AUMENTI			DIMINUZIONI			
		Spese effettive di bilancio depurate	Rettificazioni e più esatti accertamenti	Sopravvenienze varie	Totali	Rettificazioni e più esatti accertamenti	Cessazioni di partite — Insussistenze	Totali
1	Bilancio della spesa . . .	1,171,569,258. 17	»	»	1,171,569,258. 17	»	»	»
2	Residui passivi	»	1,082,284. 76	»	1,082,284. 76	»	»	»
		1,171,569,258. 17	1,082,284. 76	»	1,172,651,542. 93	»	»	»

Conto generale	Numero delle partite	ATTIVITÀ SULLE QUALI CADONO LE VARIAZIONI	AUMENTI					
			Acquisti fatti coi fondi dei residui passivi di bilancio degli esercizi precedenti	Utili nelle vendite	Maggior valore attribuito ai beni ed agli oggetti acquistati o passati da altro conto in confronto del prezzo d'acquisto	Prodotto di industrie	Rettificazioni e più esatti accertamenti	
		ATTIVITÀ.						
		LINEE TELEGRAFICHE, TERRESTRI E SOTTOMARINE.						
B	1	Linee telegrafiche terrestri e sottomarine	»	»	»	»	»	»
		MATERIALI, MOBILI ED OGGETTI DIVERSI.						
C	1	Macchine, strumenti e materiali telegrafici	3,049,798. 97	»	»	»	4,880,985. 10	
»	2	Vetture postali sulle ferrovie	»	»	»	»	»	
»	3	Materiale postale e d'uso comune alla posta ed al telegrafo	687,498. 35	»	»	»	1,323,054. 23	
»	5	Mobilio e masserizie pel servizio generale	1,878,389. 46	»	»	»	172,538. 80	
			5,615,686. 78	»	»	»	6,376,577. 13	
		MATERIALE SCIENTIFICO ED ARTISTICO, BIBLIOTECHE E MUSEI.						
D	1	Materiale scientifico	15,705. 50	»	»	»	»	
»	3	Museo telegrafico	»	»	»	»	»	
»	4	Biblioteche, libri e manoscritti	7,755. 55	»	»	»	14,580. 00	
			23,461. 05	»	»	»	14,580. 00	
		Totale generale	5,639,147. 83	»	»	»	6,391,157. 13	

attività immobili

NUMERO 3

liari e mobiliari.

Rettificazioni e più esatti accertamenti	DIMINUZIONI									Numero delle partite	
	Sopravvenienze varie e nuove prove di possesso	Totali	Vendite di beni e rate di crediti scadute inscritte nei residui attivi di bilancio degli esercizi prececenti	Differenze tra i prezzi nominali d'inventario e quelli di vendita	Minor valore attribuito ai beni ed agli oggetti acquistati o passati ad altro conto in confronto del prezzo d'acquisto	Abbuoni, cessazioni di partite — Insussistenze	Rettificazioni e più esatti accertamenti	Comuni	Totali		
»	»	»	»	»	»	»	»	»	»	»	»
»	»	»	»	»	»	19,644,247. 76	»	539,808. 80	»	20,184,056. 56	1
4,880,985. 1	»	»	»	»	»	»	»	»	»	»	»
»	1,897,099. 42	9,827,883. 70	»	»	»	3,915,027. 77	»	1,835,132. 22	»	5,750,159. 99	1
»	7,336,220. 80	7,336,220. 80	»	32,279. 36	»	»	5,817,870. 80	»	»	5,850,150. 16	2
1,323,054. 3	»	»	»	»	»	»	»	»	»	»	»
»	172,533. 3	910,111. 92	2,920,664. 49	»	»	370,588. »	»	3,586,570. 82	»	3,957,158. 82	3
»	303,000 »	2,353,927. 84	»	192,877. 26	»	39,999. »	907,926. 48	234,399. 52	»	1,375,202. 26	5
»	6,376,577. 1	»	»	»	»	»	»	»	»	»	»
»	10,446,432. 14	22,438,696. 83	»	225,156. 62	»	4,325,614. 77	6,725,797. 28	5,656,102. 56	»	16,932,671. 23	»
»	»	»	»	»	»	»	»	»	»	»	»
»	»	15,705. 50	»	»	»	»	»	»	»	»	1
»	14,580. »	3,355. »	»	»	»	400. »	»	»	»	400. »	3
»	»	3,324. 10	25,659. 65	»	»	3,218. 80	»	»	»	3,218. 80	4
»	14,580. »	»	»	»	»	»	»	»	»	»	»
»	6,679. 10	44,720. 15	»	»	»	3,618. 80	»	»	»	3,618. 80	»
»	6,391,157. »	»	»	»	»	»	»	»	»	»	»
»	10,453,111. 24	22,483,416. 98	»	225,156. 62	»	23,973,481. 33	7,265,606. 08	5,656,102. 56	»	37,120,346. 59	»

Aumenti e diminuzioni effettive avven

Conto generale	Numero delle partite	PASSIVITÀ sulle quali cadono le variazioni	AUMENTI					TOTALI
			Aumento dovuto a somme iscritte nei residui attivi di bilancio degli esercizi precedenti	Perdite derivanti da emissione di titoli	Perdite derivanti da cause diverse	Sopravvenienze passive diverse	Rettificazioni e più esatti accertamenti	
G	2	Anticipazioni dalla Cassa depositi e prestiti per lavori da eseguirsi dall'Amministrazione dei servizi del telegrafo per la sistemazione della rete telegrafica in dipendenza della elettrificazione delle ferrovie dello Stato (legge 20 agosto 1921, n. 1132)	»	»	»	306,437, 44	»	306,437, 44

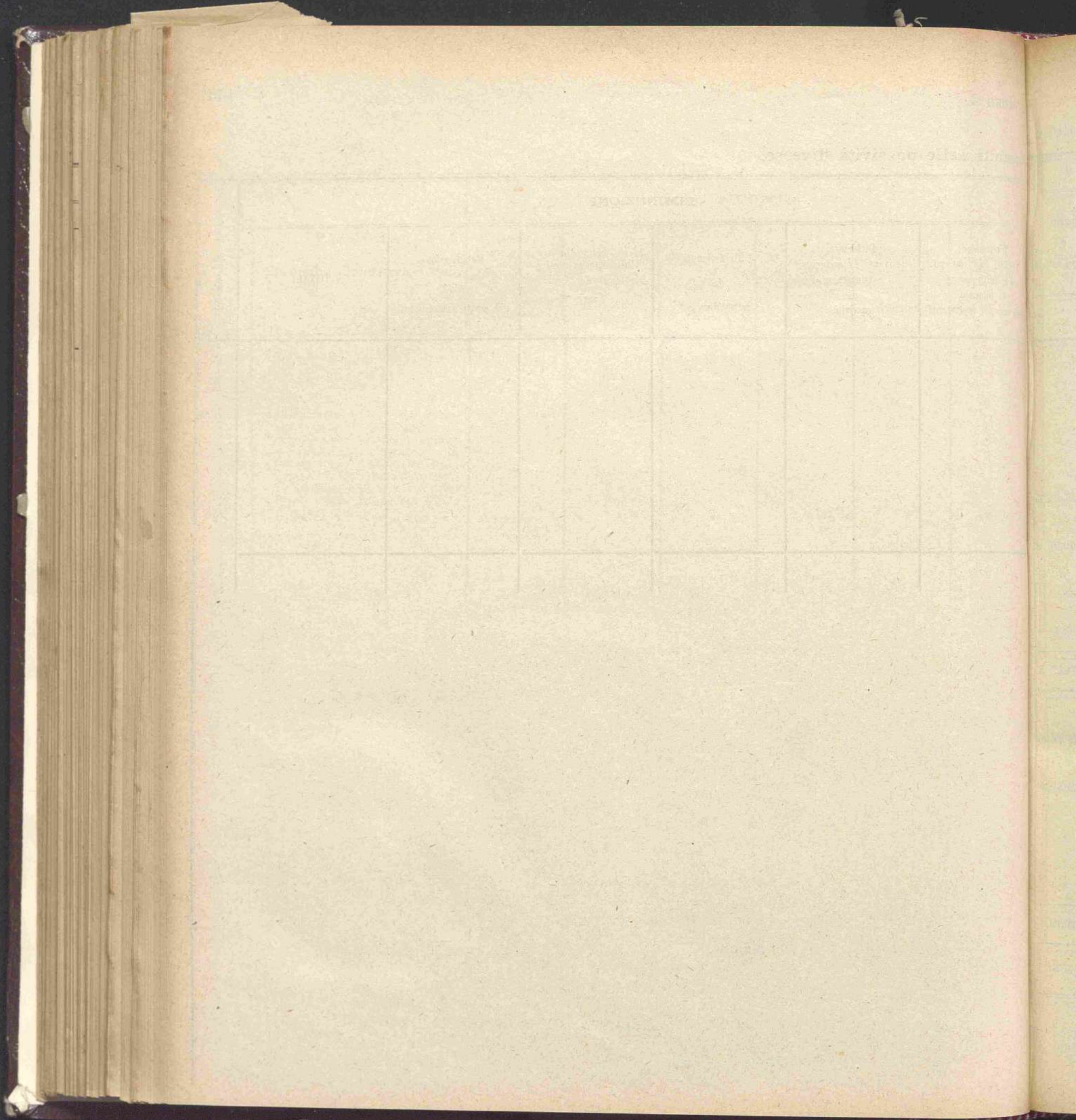

ALLEGATO N. 2

all'appendice n. 1 al conto consuntivo del Ministero delle comunicazioni
per l'esercizio finanziario dal 1° luglio 1926 al 30 giugno 1927

(Art. 25 del Regio decreto 14 giugno 1925, n. 884)

CONTO CONSUNTIVO

DELL'ENTRATA E DELLA SPESA

DELL'AZIENDA DI STATO PER I SERVIZI TELEFONICI

per l'esercizio finanziario dal 1° luglio 1926 al 30 giugno 1927

Capitoli			Conto della competenza per l'esercizio 1926-27					
Numero			Denominazione	Somme				Maggiori o minori entrate
del 1925-26	del 1926-27	del 1927-28		previste	accertate			
					riscosse	rimaste da riscuotere	TOTALE — Colonne f + g	
a	b	c	d	e = h ± i	f = g + r - l - m	g = s - n	h = g + r + s - o	i = h - r
ENTRATA								
TITOLO I. — PARTE ORDINARIA.								
SEZIONE I. — Proventi dei servizi telefonici.								
1	1	1	Proventi delle linee telefoniche interurbane	(a) 54,500,000. »	34,151,489. 50	28,214,506. 45	62,365,995. 95	+ 7,865,965. 00
2	2	2	Canoni e compartecipazioni dovute dai concessionari di reti telefoniche urbane e di linee interurbane. Canoni dovuti per linee private	(b) 6,300,000. »	6,033,342. 28	3,301,238. 40	9,334,580. 68	+ 3,031,500. 00
2	3	»	Rimborsi da parte dei concessionari delle spese per la manutenzione delle linee interurbane dello Stato cedute alle Società	(c) »	»	»	»	»
5	4	3	Prodotto della vendita dei beni immobili e dei materiali fuori uso provenienti dagli impianti telefonici.	170,000. »	49. »	»	49. »	- 169,500. 00
Totale della Sezione I				60,970,000. »	40,184,880. 78	31,515,744. 85	71,700,625. 63	+ 10,730,000. 00
SEZIONE II. — Proventi vari.								
10 bis	5	4	Proventi vari	500,000. »	1,932,024. 65	»	1,932,024. 65	+ 1,432,000. 00
»	6	5	Trattenute al personale per il contributo da esso dovuto per le assicurazioni di cui all'articolo 10 del Regio decreto n. 884 del 14 giugno 1925	450,000. »	184,304. 87	14,831. 95	199,136. 82	- 250,800. 00
10 IV	7	6	Rimborso da parte dei concessionari di zona del prezzo relativo agli impianti telefonici da concedersi in virtù dell'articolo 25 della convenzione	per memoria	»	»	»	»
»	7 bis ter	6	Economie accertate nella gestione dei residui passivi e da versare al Tesoro ad integrazione dell'avanzo netto delle gestioni degli esercizi precedenti (d)	(d) per memoria	»	»	»	»
Totale della Sezione II.				950,000. »	2,116,329. 52	14,831. 95	2,131,161. 47	+ 1,181,100. 00
Totale del Titolo I				61,920,000. »	42,301,210. 30	31,530,576. 80	73,831,787. 10	+ 11,911,700. 00

(a) Compresse lire 2,500,000, per effetto del Regio decreto 14 novembre 1926, n. 1998.

(b) Compresse lire 800,000, per effetto del Regio decreto 14 novembre 1926, n. 1998.

(c) S

(d) C

esercizio 1926-27

		Conto dei residui degli esercizi precedenti					Residui attivi al 30 giugno 1927		
Al 1° luglio 1926 — Colonne r e s del conto consuntivo 1925-26	Riscossi		Rimasti da riscuotere	TOTALE — Colonne l + m + n	Aumenti o diminuzioni	Versamenti (Competenza e residui)	Somme riscosse e non versate	Somme da riscuotere	
	negli esercizi precedenti e rimasti da versare al 30 giugno 1926	nel 1926-27							
k = o ± p	l = q + r - f - m	m = q + r - f - l	n = s - g	o = q + r + s - h	p = o - k	q = f + l + m - r	r = f + l + m - q	s = g + n	
62,365,995. 95	7,865,961. 00	19,284,781. 72	19,262,947. 05	109,149. 10	19,372,096. 15	87,314. 43	53,413,069. 45	1,367. 10	28,323,655. 55
9,334,580. 68	3,041,580. 00	4,547,989. »	4,970,870. »	1,386. 50	4,972,256. 50	424,267. 50	11,004,212. 28	»	3,302,624. 90
»	»	4,200,000. »	3,725,339. 48	836,363. 52	4,561,703. »	361,703. »	3,725,339. 48	»	836,363. 52
49. »	169,951. 00	»	»	»	»	»	49. »	»	»
71,700,625. 63	10,730,625. 00	28,032,770. 72	27,959,156. 53	946,899. 12	28,906,055. 65	873,284. 93	68,142,670. 21	1,367. 10	32,462,643. 97
1,932,024. 65	1,432,024. 00	964,640. 80	192,928. 15	771,712. 65	964,640. 80	»	2,124,952. 80	»	771,712. 65
199,136. 82	250,801. 00	»	»	»	»	»	184,304. 87	»	14,831. 95
»	»	300,000. »	»	300,000. »	300,000. »	»	»	»	300,000. »
»	»	»	»	»	»	»	»	»	»
2,131,161. 47	1,181,161. 00	1,264,640. 80	192,928. 15	1,071,712. 65	1,264,640. 80	»	2,309,257. 67	»	1,086,544. 60
73,831,787. 10	11,911,787. 00	29,297,411. 52	28,152,684. 68	2,018,611. 77	30,170,696. 45	873,284. 93	70,451,927. 88	1,367. 10	33,549,188. 57

(c) Stanziamento di lire 4.200.000, eliminato per effetto del Regio decreto 14 novembre 1926, n. 1998.

(d) Capitolo istituito con Regio decreto 16 giugno 1927, n. 972.

Capitoli			Conto della competenza per l'esercizio 1926-27					
Numero			Denominazione	Somme				Maggiori o minori entrate
del 1925-26	del 1926-27	del 1927-28		previste	accertate			
					riscosse	rimaste da riscuotere	TOTALE — Colonne f + g	
				a	b	c	d	
			Rapporti fra le colonne	$= h \pm i$	$= q + r - l - m$	$= s - n$	$= q + r + s - o$	$= h - i$
TITOLO II. — PARTE STRAORDINARIA.								
12 bis	8 11	7	Pagamenti da parte dei concessionari di zona delle annualità valore degli impianti telefonici e delle scorte cedute (Articolo 23 del Regio decreto 14 giugno 1925, n. 884 — Seconda delle 20 annualità)	(a) 38,115,755.76	32,736,702.63	5,379,053.13	38,115,755.76	»
»	8 bis 06	8	Pagamenti da parte dei concessionari di zona dell'affitto annuo dovuto per l'uso degli stabili di proprietà dello Stato (b)	(b) 1,271,000. »	1,436,583.50	»	1,436,583.50	+ 165,583.50
11 bis	9 15	9	Somministrazione da parte dello Stato per la sistemazione e il completamento delle linee telefoniche interurbane gestite dallo Stato, mediante la costruzione di cavi sotterranei, l'ampliamento e la rinnovazione dei collegamenti (Regio decreto 28 maggio 1925, n. 897 — Seconda delle sei rate)	100,000,000. »	»	100,000,000. »	100,000,000. »	»
				139,386,755.76	34,173,286.13	165,379,053.13	139,562,339.26	+ 165,583.50

(a) Comprese lire 268,800, per effetto del Regio decreto 14 novembre 1926, n. 1998.

(b)

Ministero delle

comunicazioni.

esercizio 1926-27

		Conto dei residui degli esercizi precedenti					Versamenti (Competenza e residui)	Residui attivi al 30 giugno 1927		
	Maggiori o minori entrate	Al 1° luglio 1926 — Colonne r e s del conto consuntivo 1925-26	Riscossi negli esercizi precedenti e rimasti da versare al 30 giugno 1926	nel 1926-27	Rimasti da risuotere	TOTALE — Colonne l + m + n		Aumenti o diminuzioni	Somme riscosse e non versate	Somme da risuotere
		k = o ± p	l = q + r - f - m	m = q + r - f - l	n = s - g	o = q + r + s - h	p = o - k	q = f + l + m - r	r = f + l + m - q	s = g + n
1,115,755.76	>	>	>	>	>	>	>	32,736,702.63	>	5,379,053.13
436,583.50	+ 165,583.31	>	>	>	>	>	>	1,436,583.50	>	>
0,000,000.	>	85,000,000.	>	85,000,000.	>	85,000,000.	>	85,000,000.	>	100,000,000.
552,339.26	+ 165,583.31	85,000,000.	>	85,000,000.	>	85,000,000.	>	119,173,286.13	>	105,379,053.13

(b) Capitolo istituito e somma iscritta col Regio decreto 14 novembre 1926, n. 1998.

Capitoli				Conto della competenza per l'esercizio 1926-27				
Numero			Denominazione	Somme				Maggiori o minori entrate
del 1925-26	del 1926-27	del 1927-28		previste	accertate			
					riscosse	rimaste- da riscuotere	TOTALE — Colonne f + g	
a	b	c	d	e = h ±	f = q + r - l - m	g = s - n	h = q + r + s - o	i = h - e
			<i>Capitoli aggiunti per resti attivi al 30 giugno 1926 non aventi riferimento con alcuno di quelli iscritti nello stato di previsione per l'esercizio finanziario 1926-27.</i>					
4	10 06	10	Rimborsi della quota parte dei fitti dei locali dovuti dai concessionari telefonici	»	»	»	»	»
10	11 05	11	Versamento da parte dell'Istituto nazionale delle assicurazioni dei capitali assicurati a favore delle telefoniste ausiliarie ai sensi della convenzione fra l'Istituto medesimo e l'Azienda dei telefoni dello Stato, approvata con decreto ministeriale 16 gennaio 1920 in applicazione del decreto luogotenenziale n. 720, del 27 aprile 1919	»	»	»	»	»
10	12 01	12	Rimborso da parte dei concessionari di zona del contributo per assicurazione obbligatoria contro l'invalidità e la vecchiaia, contro la disoccupazione involontaria e per indennità da corrispondersi in caso d'infortuni sul lavoro durante l'anno di comando	»	»	»	»	»
11	13 23	»	Anticipazione della Cassa depositi e prestiti della somma occorrente per la sistemazione e l'ampliamento delle reti telefoniche interurbane dello Stato e per la costruzione di nuove linee internazionali (Legge 20 marzo 1913, n. 253)	»	»	»	»	»
12	14 01	14	Rimborsi da parte dei concessionari telefonici della spesa per stipendi, compensi e indennità al personale comandato (Articolo 11 del Regio decreto 1460 del 25 settembre 1924)	»	»	»	»	»
			Totale dei capitoli aggiunti . . .	»	»	»	»	»
			Totale del Titolo II	139,386,755.76	34,173,286.13	105,379,053.13	139,552,339.26	+ 105,580,3

Ministero delle comunicazioni.

ENTRATA - SERVIZI TELEFONICI.

Esercizio 1926-27		Conto dei residui degli esercizi precedenti					Residui attivi al 30 giugno 1927			
TOTALE Colonne f + g	Maggiori o minori entrate i = h - e	Al 1° luglio 1926 Colonne r e s del conto consuntivo 1925-26	Riscossi		Rimasti da riscuotere	TOTALE Colonne l + m + n	Aumenti o diminuzioni	Versamenti (Competenza e residui)	Somme riscosse e non versate	Somme da riscuotere
			negli esercizi precedenti e rimasti da versare al 30 giugno 1926	nel 1926-27						
h + r + s - o	i = h - e	k = o ± p	l = q + r - f - m	m = q + r - f - l	n = s - g	o = q + r + s - h	p = o - k	q = f + l + m - r	r = f + l + m - q	s = g + n
»	»	35,100 »	»	46,781. 18	»	46,781. 18 +	11,781. 18	46,781. 18	»	»
»	»	»	»	»	»	»	»	»	»	»
»	»	17,781. 70	»	13,278. 10	57,728. 62	71,006. 72 +	53,225. 02	13,278. 10	»	57,728. 62
»	»	»	»	»	»	»	»	»	»	»
»	»	1,557,000 »	»	240,000 »	1,317,000 »	1,557,000 »	»	240,000 »	»	1,317,000 »
»	»	1,609,781. 70	»	300,059. 28	1,374,728. 62	1,674,787. 90 +	65,006. 20	300,059. 28	»	1,374,728. 62
9,552,339. 26 +	106,381. 5	86,609,781. 70	»	85,300,059. 28	1,374,728. 62	86,674,787. 90 +	65,006. 20	119,473,345. 41	»	106,753,781. 75

Capitoli			Conto della competenza per l'esercizio 1926-27						
Numero			Denominazione	Somme				Maggiori o minori entrate	
del 1925-26	del 1926-27	del 1927-28		previste	accertate				
					riscosse	rimaste da riscotere	TOTALE — Colonne f + g		
a	b	c	d	e = h ± l	f = q + r - l - m	g = s - n	h = q + r + s - o	i = h - r	
RIASSUNTO DELL'ENTRATA									
TITOLO I. — PARTE ORDINARIA.									
			Sezione I. — Proventi dei servizi telefonici	60,970,000. »	40,184,880. 78	31,515,744. 85	71,700,025. 63	+ 10,730,625.	
			Sezione II. — Proventi vari	950,000. »	2,116,329. 52	14,831. 95	2,131,161. 47	+ 1,181,100.	
			Totale del Titolo I	61,920,000. »	42,301,210. 30	31,530,576. 80	73,831,787. 10	+ 11,911,300.	
TITOLO II. — PARTE STRAORDINARIA.									
			Entrate effettive	139,386,755. 76	34,173,286. 13	105,379,053. 13	139,552,339. 26	+ 165,581.	
			Capitoli aggiunti	»	»	»	»	»	
			Totale del Titolo II	139,386,755. 76	34,173,286. 13	105,379,053. 13	139,552,339. 26	+ 165,581.	
			Totale generale dell'Entrata	^(a) 201,306,755. 76	76,474,496. 43	136,909,629. 93	213,384,126. 36	+ 12,077,370.	

(a) Stanziamento stabilito con la legge di bilancio per l'esercizio 1926-27 L. 200,666,955.76
 Aumenti portati con Regio decreto 14 novembre 1926, n. 1998 + » 639,800.
 Previsione risultante L. 201,306,755.76

esercizio 1926-27		Conto dei residui degli esercizi precedenti					Residui attivi al 30 giugno 1927		
Maggiori o minori entrate Colonne f+g	Al 1° luglio 1926 Colonne r e s del conto consuntivo 1925-26	Riscossi		Rimasti da riscuotere	TOTALE Colonne l + m + n	Aumenti o diminuzioni	Versamenti (Competenza e residui)	Somme riscosse e non versate	Somme da riscuotere
		negli esercizi precedenti e rimasti da versare al 30 giugno 1926	nel 1926-27						
71,700,625. 63 + 10,730,632.	28,032,770. 72	»	27,959,156. 53	916,899. 12	28,906,055. 65	873,284. 93	68,142,670. 21	1,367. 10	32,462,643. 97
2,131,161. 47 + 1,181,161.	1,264,640. 80	»	192,928. 15	1,071,712. 65	1,264,640. 80	»	2,309,257. 67	»	1,086,544. 00
3,831,787. 10 + 11,911,787.	20,297,411. 52	»	28,152,084. 68	2,018,611. 77	30,170,696. 45	873,284. 93	70,451,927. 88	1,367. 10	33,549,188. 57
39,552,339. 26 + 165,588.	85,000,000. »	»	85,000,000. »	»	85,000,000. »	»	119,173,286. 13	»	105,379,053. 13
»	1,699,781. 70	»	300,059. 28	1,374,728. 62	1,674,787. 90	65,006. 20	300,059. 28	»	1,374,728. 62
39,552,339. 26 + 165,588.	86,699,781. 70	»	85,300,059. 28	1,374,728. 62	86,674,787. 90	65,006. 20	119,473,345. 41	»	106,753,781. 75
113,384,126. 36 + 12,077,570.	115,907,193. 22	»	113,452,143. 96	3,393,340. 39	116,845,484. 35	938,291. 13	189,925,273. 29	1,367. 10	140,302,970. 32

L. 200,666,955.7
» 639,800.
L. 201,306,755.7

Roma, addì 30 novembre 1927 - Anno VI.

IL MINISTRO
CIANO.

26-T-5

Capitoli				Conto della competenza per l'esercizio 1926-				
Numero			Denominazione	Rapporti fra le colonne	Somme			TOTALE — Colonne f + g h = p + q - n
del 1925-26 a	del 1926-27 b	del 1927-28 c			previste e = h ± i	accertate		
						pagate f = p - l'	rimaste da pagare g = q - n	
SPESA								
TITOLO I. — PARTE ORDINARIA.								
SEZIONE I. — Spese di personale.								
1	1	1	Stipendi, paghe giornaliere, caro-viveri e indennità di servizio (a)	(a) 9,000,000. »	7,070,207. 47	1,929,792. 53	9,000,000. »	
3	2	2	Compensi per maggiori prestazioni oltre il normale orario d'ufficio e per lavori a cottimo	(b) 650,000. »	541,507. 80	73,208. 20	614,716. 10	
4	3	3	Indennità per missioni e per tramutamenti	(c) 200,000. »	134,000. 34	54,400. 66	188,490. 90	
5	4	4	Premi di operosità e di rendimento al personale meritevole addetto ai servizi amministrativi e di commutazione centrali e provinciali, nonchè a quello di altre Amministrazioni (Articolo 63 del Regio decreto 30 settembre 1922, n. 1290; articolo 122 del Regio decreto 30 dicembre 1923, n. 3084 e articolo 4 del Regio decreto 3 gennaio 1926, n. 88) (e)	(e) 1,770,000. »	1,552,940. 62	214,704. 38	1,767,644. 87	
6	5	5	Sussidi al personale	20,000. »	19,745. »	85. »	19,830. »	
8	6	6	Rimborsi da farsi all'Amministrazione postale e telegrafica della spesa per le pensioni ordinarie al personale telefonico e per assegni da corrispondersi al personale ex-telefonico collocato in disponibilità (g)	(g) 17,500,000. »	»	17,500,000. »	17,500,000. »	
			Da riportarsi	29,140,000. »	9,318,401. 23	19,772,380. 00	29,090,681. 87	

(a) Dedotte lire 1,000,000 per effetto del Regio decreto 14 novembre 1926, n. 1998 col quale è stata variata anche la denominazione del capitolo.

(b) Comprese lire 350,000 per effetto del Regio decreto 14 novembre 1926, n. 1998.

(c) Somma trasportata ai residui del capitolo n. 4 in virtù del Regio decreto 16 agosto 1926, n. 1502.

(d) Dedotte lire 100,000 per effetto del Regio decreto 16 giugno 1927, n. 972.

(e) Comprese lire 1,000,000 del 1927, n. 1998.

(f) Somma trasportata ai residui del capitolo n. 4.

(g) Comprese lire 1,000,000 del capitolo n. 4.

Ministero delle comunicazioni.

Somme	Esercizio 1926-27		Conto dei residui degli esercizi precedenti					Economie o eccedenze per assegnazioni speciali	Pagamenti complessivi (competenza e residui)	Residui passivi al 30 giugno 1927	
	TOTALE — Colonne f + g	Economie o maggiori spese	Al 1° luglio 1926 — Colonna q del conto consuntivo 1925-26	Pagati	Rimasti da pagare	TOTALE — Colonne l + m	o eccedenze per assegnazioni speciali				
accertate	rimaste da pagare	g = q - m	h = p + q - n	i = h - e	k = n ± o	l = p - f	m = q - g	n = p + q - h	o = n - k	p = f + l	q = g + m
1,929,792.57	9,000,000. »	»	3,771,499. 77	1,498,570. 12	2,272,929. 65	3,771,499. 77	»	8,568,777. 59	4,202,722. 18		
73,208.37	614,716. 10	— 35,283. 90	72,060. 40	24,283. 50	1,776. 90	26,060. 40	(e) 46,000. »	565,791. 30	74,985. 20		
54,490.37	488,490. 90	— 44,509. 10	48,618. 56	17,817. 46	801. 10	48,618. 56	»	451,817. 80	55,291. 66		
214,704.57	1,767,644. 87	— 2,355. 13	35,755. 25	124,955. 25	6,800. »	131,755. 25	(f) 96,000. »	1,677,895. 87	221,504. 25		
85. »	19,830. »	— 170. »	1,600. »	1,600. »	»	1,600. »	»	21,345. »	85. »		
17,500,000. »	17,500,000. »	»	»	»	»	»	»	»	17,500,000. »		
19,772,280. »	29,090,681. 87	— 49,318. 13	3,899,533. 98	1,667,226. 33	2,282,307. 65	3,949,533. 98	+ 50,000. »	10,985,627. 56	22,054,588. 29		

denominazione (e) Comprese lire 1,500,000 per effetto del Regio decreto 3 settembre 1926, n. 1611 e lire 70,000 in virtù del Regio decreto 16 giugno 1927, n. 972. Variata la denominazione del capitolo col Regio decreto 3 settembre 1926, n. 1611.
(f) Somma trasportata dai residui di altri capitoli per effetto del Regio decreto 16 agosto 1926, n. 1502.
(g) Comprese lire 6,500,000 in virtù del Regio decreto 14 novembre 1926, n. 1998 col quale è stata variata anche la denominazione del capitolo.