

RENDICONTO GENERALE
PER L'ESERCIZIO FINANZIARIO
1926-27.

Ministero delle Comunicazioni

Capitoli				Conto della competenza dell'esercizio 1926-				
Numero			Denominazione	previste	Somme		TOTALE — colonne f + g h = p + q - n	
del 1925-26.	del 1926-27	del 1927-28			Rapporti tra le colonne	pagate		rimaste da pagare
			<i>Riporto . . .</i>	29,140,000. »	9,318,401. 23	19,772,598. 77	29,090,681. 87	
9	7	7	Indennità per una sola volta invece di pensione ai termini degli articoli, 3 4 e 10 del Regio decreto 23 ottobre 1919, n. 1970 sulle pensioni civili modificati dall'articolo 11 del Regio decreto 21 novembre 1923, n. 2480; degli articoli 8 e 9 del Regio decreto n. 1410, del 25 settembre 1924, ed assegni congeneri legalmente dovuti	(a) 7,430,000. »	1,729,793. »	1,057,575. 77	2,787,368. 86	
11	8	8	Indennità per servizio di notte	(b) 600,000. »	424,000. »	600.00	484,039. »	
11 bis	9	9	Retribuzione al personale diurnista ed avventizio	(c) 1,100,000. »	887,010. »	92,980. 00	979,994. 60	
11 ter	10	10	Competenze al personale di altre Amministrazioni comandato presso la Azienda	50,000. »	35,096. »	»	35,096. »	
11 iv parte	11	11	Contributo a carico dell'Azienda per assicurare il personale a stipendio e per quello a paga giornaliera di cui all'articolo 10 del Regio decreto n. 884 del 14 giugno 1925	1,000,000. »	542,175. 65	172,428. 00	714,374. 25	
»	12	12	Contributo a carico dell'Azienda per indennità da corrispondersi in caso d'infortuni sul lavoro	(e) 64,876. 28	380. »	20,168. 00	20,543. 05	
			Totale sezione I. — Spese di personale . . .	39,384,876. 28	12,936,855. 88	21,175,241. 00	34,112,097. 63	

(a) Dedotte lire 1,500,000 per effetto del Regio decreto 8 settembre 1926, n. 1611; lire 5,000,000 per effetto del Regio decreto 14 novembre 1926, n. 1998 e lire 2,070,000 in virtù del Regio decreto 16 giugno 1927, n. 972.

(b) Dedotte lire 50,000 per effetto del Regio decreto 14 novembre 1926, n. 1998.

(c) Dedotte lire
(d) Somma traspa
(e) Comprate lire

Ministero delle Comunicazioni.

competenza	l'esercizio 1926-27		Conto dei residui degli esercizi precedenti					Pagamenti complessivi (competenza e residui)	Residui passivi al 30 giugno 1927	
	Somme	Economie o maggiori spese	Al 1° luglio 1926	Pagati	Rimasti da pagare	TOTALE — Colonne l + m	Economie o eccedenze per assegnazioni speciali			
			Colonna q del conto consuntivo 1925-26							Colonna k = n ± o
	g = q - r	h = p + q - r	i = h - e	k = n ± o	l = p - r	m = q - g	n = p + q - h	o = n - k	p = f + t	q = g + m
23	19,772.26	29,000,684.87	49,348.13	3,899,533.98	1,667,226.33	2,282,307.65	3,949,533.98	+ 50,000. »	10,985,627.56	22,054,588.29
»	1,057,370	2,787,368.86	4,642,631.14	130,110.47	104,834.55	25,275.92	130,110.47	»	1,834,627.55	1,082,851.78
»	60,039	484,039. »	115,961. »	19,767.40	12,513.85	7,253.55	19,767.40	»	436,513.85	67,292.55
»	92,082	979,994.60	120,005.40	19,912.80	10,000. »	9,912.80	19,912.80	»	897,010. »	102,897.40
»	»	35,096. »	14,904. »	51,971.72	»	4,971.72	4,971.72	(d) 50,000. »	35,096. »	4,971.72
65	172,158	714,374.25	235,625.75	»	»	»	»	»	542,175.65	172,198.60
»	20,168	20,543.05	44,333.23	»	»	»	»	»	350. »	20,163.05
88	21,175.24	34,112,097.63	5,272,778.65	4,124,296.37	1,794,574.73	2,329,721.64	4,124,296.37	»	14,731,430.61	23,504,963.39

(c) Datote lire 400,000 per effetto del Regio decreto 16 giugno 1927, n. 972.
 (d) Somma trasportata ai residui del capitolo 4 in virtù del Regio decreto 16 agosto 1926, n. 1502.
 (e) Compresa lire 34,876.28 per effetto del Regio decreto 14 novembre 1926, n. 1998.

Capitoli				Conto della competenza			esercizio 1927
Numero			Denominazione	previste	Somme		
del 1925-26	del 1926-27	del 1927-28			Rapporti fra le colonne	pagate	rimaste da pagare
a	b	c	d	e = h ± i	f = p - l	g = q - n	h = p + q - n
SEZIONE II. — SPESE D'ESERCIZIO.							
12	13	13 parte	Spese d'ufficio. Spese di adattamento e di manutenzione locali, acquisto e manutenzione di mobili ed arredi; aereazione, acqua, illuminazione, gas, ascensore, riscaldamento, campanelli elettrici, pulizia locali, retribuzioni al personale addetto a bassi servizi; acquisto di macchine da scrivere, di cancelleria, di stampati e di pubblicazioni; rilegature di registri, locomozioni postali e telegrafiche; visite medico-fiscali; medicinali; assicurazione incendi (a)	(a) 700,000. »	561,747. 03	136,253. 00	698,679. 98
	34						
13	14	14	Rimborsi per lo scambio della corrispondenza telefonica e spese inerenti . . .	900,000. »	33,500. »	866,500. 00	900,000. »
	34						
14	15	15	Spesa per la partecipazione dell'Italia ai Congressi internazionali e alle Commissioni internazionali e spese per missioni di studio all'estero . . .	50,000. »	20,370. 97	29,629. 03	50,000. »
	34						
14	16	16	Abbuoni e rimborsi vari	100,000. »	28,636. 80	21,363. 20	50,000. »
	43						
15	17	17	Corresponsione alla Cassa depositi e prestiti degli interessi sui mutui concessi alle provincie ai sensi del decreto luogotenenziale 9 febbraio 1919, n. 243 modificato dal Regio decreto 4 novembre 1919, n. 2324 e dal regolamento 29 febbraio 1920, n. 332.	(c) 386,469. 09	76,080. 81	»	76,080. 81
	61						
20	18	»	Rimborso ai comuni e agli altri enti della metà della spesa per impianti telefonici, anticipata per la sollecita esecuzione dei lavori (legge 20 marzo 1913, n. 255)	(d) »	»	»	»
	72						
23	19	18	Rimborso alla Cassa depositi e prestiti della anticipazione concessa per lavori da eseguirsi dall'Amministrazione dei telefoni dello Stato (legge 20 marzo 1913, n. 253) (Spesa ripartita) (12 ^a delle 35 annualità)	(e) 2,893,175. 28	2,893,175. 28	»	2,893,175. 28
	72						
23 bis	20	19	Spese di liti.	15,000. »	2,413. »	638. 00	2,751. »
	49						
Da riportarsi . . .				5,044,644. 37	3,615,623. 89	1,055,020. 48	4,670,687. 07

(a) Compresa lire 350,000 per effetto del Regio decreto 14 novembre 1926, n. 1998 e lire 50,000 per effetto del Regio decreto 16 giugno 1927, n. 972. Variata la denominazione del capitolo col Regio decreto 10 novembre 1926, n. 1998.
 (b) Somma trasportata dai residui di altri capitoli in virtù del Regio decreto 16 giugno 1927, n. 972.

(c) Dedotte lire
 (d) Stanziamento
 (e) Compresa

Ministero delle comunicazioni.

competenza		l'esercizio 1926-27		Conto dei residui degli esercizi precedenti				Pagamenti	Residui	
Somme		Economie	Al 1° luglio 1926	Pagati	Rimasti	TOTALE	Economie o eccedenze per assegnazioni speciali	complessivi	passivi	
rimaste da pagare		o maggiori spese	Colonna q del conto consuntivo 1925-26		da pagare	Colonne l + m		(competenza e residui)	al 30 giugno 1927	
g	h	i	k	l	m	n	o	p	q	
= q - n	= p + q - n	= h - e	= n ± o	= p - f	= q - g	= p + q - h	= n - k	= f + l	= g + m	
08	136,93	698,679.98 —	1,320.02	121,277.20	67,306.20	78,971. »	146,277.20 +	^(b) 25,000. »	629,053.23	215,903.95
»	866,50	900,000. »	»	631,700. »	593,754.05	37,945.95	631,700. »	»	627,254.05	904,445.95
97	29,690	50,000. »	»	2,075.16	2,075.16	»	2,075.16	»	22,446.13	29,629.03
80	21,363	50,000. » —	50,000. »	3,175.85	3,175.85	»	3,175.85	»	31,812.65	21,363.20
81	»	76,080.81 —	310,388.28	30,441.14	30,441.14	»	30,441.14	»	106,521.95	»
»	»	»	»	»	»	»	»	»	»	»
28	»	2,893,175.28	»	2,571,711.36	2,571,711.36	»	2,571,711.36	»	5,464,886.64	»
»	68	2,751. » —	12,249. »	78. »	78. »	»	78. »	»	2,191. »	638. »
39	1,055,000	4,670,687.07 —	373,957.30	3,360,458.71	3,268,541.76	116,916.95	3,385,458.71 +	25,000. »	6,884,165.65	1,171,980.13

Decreto 16 giugno

(c) Dedotte lire 400,000 per effetto del Regio decreto 14 novembre 1926, n. 1998.

(d) Stanziamento di lire 50,000 eliminato per effetto del Regio decreto 14 novembre 1926, n. 1998.

(e) Compresse lire 1,125,123.72 per effetto del Regio decreto 14 novembre 1926, n. 1998.

RENDICONTO GENERALE
PER L'ESERCIZIO FINANZIARIO
1926-27.

Ministero delle comunicazioni

Numero			Capitoli Denominazione	Conto della competenza per l'esercizio 1927			Rapporti tra le colonne	TOTALE — Colonne f + g — h = p + q - n	
del 1925-26 a	del 1926-27 b	del 1927-28 c		d	Somme				
					previste e = h ± i	pagate f = p - l			accettate rimaste da pagare g = q - m
			Ripporto	5,044,644. 37	3,615,623. 89	1,055,063. 37	4,670,687. 07		
23 ter	21 35	20	Spese per fitti locali di proprietà privata	(n) 50,000. »	9,983. 25	26,600. 00	36,583. 25		
23 IV	22 51	22 parte	Spese per lavori d'impianto e di manutenzione di comunicazioni telefoniche di servizio nell'interesse dell'Azienda. Acquisto di apparecchi per esperimenti	(b) 10,000. »	»	»	»		
23 V	23 34	13 parte	Spese per la concessione da parte dell'Amministrazione postale della facoltà di emettere vaglia di servizio per i bisogni di cassa dell'Azienda.	9,000. »	9,000. »	»	9,000. 00		
23 VI	24 34	21	Spese per il funzionamento dei collegi peritali e delle Commissioni incaricate di determinare il fabbisogno di personale occorrente alle Società concessionarie	(c) 200,000. »	138,323. 41	18,000. 00	156,361. 37		
24 parte	25 34	22 parte	Spesa di manutenzione del cavo T. M. G. - Spese per manutenzione degli uffici telefonici interurbani gestiti direttamente dall'Azienda; delle stazioni amplificatrici e di alta frequenza; spese di spostamento e di protezione dei circuiti interurbani; acquisto e riparazione di apparecchi materiali, macchine, attrezzi, utensili, acquisto e manutenzione di mobilio tecnico - Spese di trasporto e di dogana - Arredamento dell'officina di riparazione - Fornitura di camiciotti al personale meccanico - Energia elettrica per impianti tecnici - Spese di separazione degli impianti telefonici interurbani gestiti dall'Azienda da quelli gestiti dai concessionari - Mano d'opera sussidiaria - Locomozione - Indennità e spese per danni - Acquisto di apparecchi per esperimenti - Servizi d'appoggio - Uniformi al personale subalterno, e vestaglie al personale femminile di commutazione	(d) 1,900,000. »	758,754. 03	1,105,392. 00	1,864,146. 03		
24 24 bis	26 34	23 24	Rimborso all'Amministrazione postale-telegrafica delle spese di manutenzione delle linee telefoniche interurbane appoggiate su palificazione telegrafica (f).	(f) 3,900,000. »	»	3,900,000. 00	3,900,000. 00		
25	27 35	22 parte	Canoni per servizi d'appoggio e fitto di linee (g)	(g) 50,000. »	»	10,000. 00	10,000. 00		
27	28 34	24	Spese casuali.	10,000. »	200 »	»	200. 00		
29	29 34	25	Spesa in dipendenza delle convenzioni per l'esercizio, da parte dei Concessionari, di uffici e di linee interurbane di proprietà dell'Azienda	(h) 2,300,000. »	»	2,300,000. 00	2,300,000. 00		
			Da riportarsi	13,473,644. 37	4,531,884. 58	8,415,093. 37	12,946,978. 00		

- (a) Dedotte lire 20,000, per effetto del Regio decreto 14 novembre 1926, n. 1998 e lire 30,000 in virtù del Regio decreto 16 giugno 1927, n. 972.
 (b) Dedotte lire 90,000 per effetto del Regio decreto 16 giugno 1927, n. 972.
 (c) Comprese lire 50,000 per effetto del Regio decreto 16 giugno 1927, n. 972.
 (d) Comprese lire 50,000 per effetto del Regio decreto 16 giugno 1927, n. 972.
 (e) Somma trasportata ai residui di altri capitoli in virtù del Regio decreto 16 giugno 1927, n. 972.

- (f) Dedotte
del c
(g) Dedotte
16 g
(h) Compre
(i) Somma

Ministero delle comunicazioni.

Somme accettate rimaste da pagare g = q - m	Esercizio 1926-27		Conto dei residui degli esercizi precedenti					Pagamenti complessivi (competenza e residui) p = f + l	Residui passivi al 30 giugno 1927 q = g + m
	Economie o maggiori spese o TOTALE — Colonne f + g h = p + q - n	Al 1° luglio 1926 — Colonna q del conto consuntivo 1925-26 k = n ± o	Pagati l = p - f	Rimasti da pagare m = q - g	TOTALE — Colonne l + m n = p + q - h	Economie o eccedenze per assegnazioni speciali o = n - k	Economie o eccedenze per assegnazioni speciali o = n - k		
1,055,063.30	4,670,687.07	373,957.90	3,360,458.71	3,268,544.76	116,916.95	3,385,458.71	+ 25,000. »	6,884,165.65	1,171,980.13
26,600. »	36,583.25	13,416.75	42,550. »	14,450. »	28,100. »	42,550. »	»	24,433.25	54,700. »
»	»	10,000. »	22,555. »	20,872. »	1,683. »	22,555. »	»	20,872. »	1,683. »
»	9,000. »	»	»	»	»	»	»	9,000. »	»
18,037.30	156,361.33	43,638.67	15,752.37	15,752.37	»	15,752.37	»	154,075.78	18,037.92
1,105,392.00	1,864,146.65	35,853.35	979,260.67	415,189.63	34,071.04	449,260.67	- 530,000. » ^(e)	1,173,943.66	1,139,463.66
3,900,000. »	3,900,000. »	»	6,322,478.90	5,486,115.99	836,363.51	6,322,478.90	»	5,486,115.39	4,736,363.51
10,000. »	10,000. »	40,000. »	»	»	»	»	»	»	10,000. »
»	200. »	9,800. »	»	»	»	»	»	200. »	»
2,300,000. »	2,300,000. »	»	955,500. »	308,134. »	1,477,366. »	1,785,500. »	+ 830,000. » ⁽ⁱ⁾	308,134. »	3,777,366. »
8,415,093.70	12,946,978.30	526,666.07	11,698,555.65	9,529,055.15	2,494,500.50	12,023,555.65	+ 325,000. »	14,060,939.73	10,909,594.22

(f) Dedotte lire 4,500,000 per effetto del Regio decreto 14 novembre 1926, n. 1998 col quale è stata variata anche la denominazione del capitolo.

(g) Dedotte lire 40,000 per effetto del Regio decreto 14 novembre 1926, n. 1998 e comprese lire 40,000 in virtù del Regio decreto 16 giugno 1927, n. 972 col quale è stata variata anche la denominazione del capitolo.

(h) Comprese lire 1,800,000 per effetto del Regio decreto 14 novembre 1926, n. 1998.

(i) Somma trasportata dai residui di altri capitoli in virtù del Regio decreto 16 giugno 1927, n. 972.

RENDICONTO GENERALE
PER L'ESERCIZIO FINANZIARIO
1926-27.

Ministero delle comunicazioni

Capitoli				Conto della competenza per l'esercizio 1926			TOTALE — Colonne f + g h = p + q - r	
Numero			Denominazione d	previste e = h ±	Somme			
del 1925-26 a	del 1926-27 h	del 1927-28 c			Rapporti fra le colonne = i - l	pagate f = i - l		accertate
								rimate da pagare g = q - m
			Riporto . . .	13,473,644. 37	4,531,884. 58	8,415,033. 72	12,946,978. 30	
29 bis	30 51	26	Spese per acquisto di impianti sociali in conseguenza di revoca, riscatto, rinuncia e scadenza delle convenzioni (articolo 28 delle convenzioni speciali)	per memoria	»	»	»	
»	30 bis 72	27	Annualità dovuta allo Stato per ammortamento ed interessi sulle somme somministrate per spese straordinarie di carattere patrimoniale (a)	(a) per memoria	»	»	»	
30	31 61	29	Versamento del dieci per cento dell'avanzo per la costituzione del fondo di riserva	per memoria	»	(b) 2,677,271. 12	2,677,271. 12	
»	31 bis 31	28	Premio di cointeressenza da devolversi al personale dell'Azienda ai sensi dell'articolo 26 del Regio decreto 14 giugno 1925, n. 884	(a) per memoria	»	»	»	
31	32 38	30	Versamento all'Amministrazione delle poste e dei telegrafi dell'avanzo netto dell'esercizio	(c) 9,061,479. 35	»	24,095,440. 05	24,095,440. 05	
»	32 bis 37	30 bis	Versamento al Tesoro ad integrazione dell'avanzo netto degli esercizi precedenti dell'importo delle economie accertate nella gestione dei residui passivi	(d) per memoria	»	»	»	
Totale della Sezione II — Spese d'esercizio . . .				22,535,123. 72	4,531,884. 58	35,187,804. 80	39,719,689. 47	
Totale Titolo I. — Parte ordinaria . . .				61,920,000. »	17,468,740. 46	56,363,046. 04	73,831,787. 10	

(a) Capitolo istituito *per memoria* con Regio decreto 14 novembre 1926, n. 1998.

(b) Quota che si preleva dall'avanzo di gestione per la costituzione del fondo di riserva, a norma dell'art. 26 del Regio decreto 14 giugno 1925, n. 884.

(c) Compresa linea

(d) Capitolo isti

ntero delle comunicazioni.

Competenza per l'esercizio 1926-27	Conto dei residui degli esercizi precedenti						Pagamenti complessivi (competenza e residui)	Residui passivi al 30 giugno 1927
	Economie o maggiori spese	Al 1° luglio 1926 Colonna q del conto consuntivo 1925-26	Pagati	Rimasti da pagare	TOTALE Colonne l + m	Economie o eccedenze per assegnazioni speciali		
TOTALE Colonne f + g	o	Colonna q del conto consuntivo 1925-26	Pagati	Rimasti da pagare	TOTALE Colonne l + m	Economie o eccedenze per assegnazioni speciali	Pagamenti complessivi (competenza e residui)	Residui passivi al 30 giugno 1927
h = p + q - n	i = h - e	k = n ± o	l = p - f	m = q - g	n = p + q - h	o = u - k	p = f + l	q = g + m
8,415,093. 72	12,946,978. 30 - 526,666. 07	11,698,555. 65	9,529,055. 15	2,494,500. 50	12,023,555. 65 +	325,000. »	14,060,939. 73	10,909,594. 22
»	»	300,000. »	93,108. 94	206,891. 06	300,000. »	»	93,108. 94	206,891. 06
»	»	»	»	»	»	»	»	»
(b) 2,677,271. 12	2,677,271. 12 + 2,677,271. 12	2,193,062. 78	»	2,193,062. 78	2,193,062. 78	»	»	4,870,333. 90
»	»	»	»	»	»	»	»	»
24,095,440. 05	24,095,440. 05 + 15,033,960. 70	19,737,565. 05	19,737,565. 05	»	19,737,565. 05	»	19,737,565. 05	24,095,440. 05
»	»	»	»	»	»	»	»	»
35,187,804. 81	39,719,689. 47 + 17,184,565. 75	33,929,183. 48	29,359,729. 14	4,894,454. 34	34,254,183. 48 +	325,000. »	33,891,613. 72	40,082,259. 23
56,363,046. 64	73,881,787. 10 + 11,911,787. 40	38,053,479. 85	31,154,303. 87	7,224,175. 98	38,378,479. 85 +	325,000. »	48,623,044. 33	63,587,222. 62

creto 14 giugno (c) Comprese lire 2,430,000 in conseguenza delle variazioni recate dal Regio decreto 16 giugno 1927, n. 972.

(d) Capitolo istituito per memoria con Regio decreto 16 giugno 1927, n. 972.

Capitoli			Conto della competenza			
Numero			Denominazione	previste	Somme	
del 1925-26	del 1926-27	del 1927-28			pagate	rimaste da pagare
p	b	c	d	e = h + i	f = p - l	g = q - n
			Rapporti fra le colonne			
TITOLO II. — PARTE STRAORDINARIA.						
32 bis	33	31	Spesa per lavori di sistemazione e di completamento delle linee telefoniche interurbane gestite dallo Stato, mediante la costruzione di cavi sotterranei, l'ampliamento e la rinnovazione dei collegamenti (Regio decreto 28 maggio 1925, n. 897. (Seconda delle sei rate)	100,000,000. >	50,237,459. 46	49,762,540. 54
33 bis	34	32	Rimborso alla Cassa depositi e prestiti delle anticipazioni concesse per acquisti e lavori eseguiti anteriormente al 1° luglio 1925, relativi alle reti urbane cedute in concessione all'industria privata (Leggi 27 aprile 1911, n. 389; 6 luglio 1911, n. 677; 21 luglio 1911, n. 773; 30 giugno 1912, n. 729, e 20 marzo 1913, n. 254)	(a) 5,646,473. 86	5,646,473. 86	»
33 ter	35	33	Versamento all'Amministrazione delle poste e dei telegrafi della differenza fra l'annualità dovuta dai concessionari di zona per il pagamento degli impianti telefonici e delle scorte cedute e l'ammontare dei rimborsi da farsi alla Cassa depositi e prestiti per acquisti e lavori eseguiti anteriormente al 1° luglio 1925 e riferibili agli impianti medesimi — Versamento delle somme dovute dai concessionari medesimi per affitto locali per uso del servizio telefonico:			
			a) differenza sull'annualità per gli impianti telefonici e scorte L. 32,469,281.90			
			b) affitti locali per uso servizio telefonico » 1,271,000. »			
			L. 33,740,281.90	(b) 33,740,281. 90	»	33,905,865. 40
				139,386,755. 76	55,883,933. 32	83,668,400. 44

(a) Compresa lire 768,143.52 per effetto del Regio decreto 14 novembre 1926, n. 1998.

(b) Compresa
del capi

100,000,000. >

5,646,473. 86

33,905,865. 40

139,552,339. 26

(b) Compresa
del capi

comunicazioni.

l'esercizio 1926-27		Conto dei residui degli esercizi precedenti					Pagamenti	Residui
Somme	Economie	Al 1° luglio 1926	Pagati	Rimasti da pagare	TOTALE	Economie o eccedenze per assegnazioni speciali	complessivi (competenza e residui)	passivi al 30 giugno 1927
	o maggiori spese	Colonna q del conto consuntivo 1925-26						
TOTALE								
Colonne f + g					Colonne l + m			
h	i	k	l	m	n	o	p	q
= p + q - n	= h - e	= n ± o	= p - f	= b - g	= p + q - h	= n - k	= f + i	= g + m
100,000,000. »	»	98,901,052. 11	96,172,867. 37	2,728,184. 74	98,901,052. 11	»	146,410,326. 83	52,490,725. 28
5,646,473. 86	»	4,480,837. 20	4,480,837. 20	»	4,480,837. 20	»	10,127,311. 06	»
33,905,865. 40 +	165,583. 50	32,469,281. 94	32,469,281. 94	»	32,469,281. 94	»	32,469,281. 94	33,905,865. 40
139,552,339. 26 +	165,583. 50	135,851,171. 25	133,122,986. 51	2,728,184. 74	135,851,171. 25	»	189,006,919. 83	86,396,590. 68

(b) Compresa lire 771,656.48 per effetto del Regio decreto 14 novembre 1926, n. 1998 col quale è stata variata anche la denominazione del capitolo.

Capitoli				Conto della competenza per l'esercizio 1926-27			TOTALE — Colonne f + g h = p + q - n
Numero			Denominazione	Somme			
del 1925-26	del 1926-27	del 1927-28		previste	accertate		
					pagate	rimaste da pagare	
a	b	c	d	e = h ± i	f = p - l	g = q - m	h = p + q - n
<i>Capitoli aggiunti per spese residue dell'esercizio 1925-26 non aventi riferimento con alcuno di quelli iscritti nello stato di previsione per l'esercizio finanziario 1926-27.</i>							
10	36	34	Spesa per la corresponsione delle somme assicurate a favore delle telefoniste ausiliarie in caso di morte, di abbandono del servizio e di compiuti periodi decennali e quinquennali e per risoluzione di contratto a norma del decreto luogotenenziale n. 720 del 27 aprile 1919	»	»	»	»
	32						
10	37	35	Liquidazione delle telefoniste ausiliarie e del personale non di ruolo ai sensi del Regio decreto 25 settembre 1924, n. 1460	»	»	»	»
	32						
11	38	36	Contributo a carico dell'Azienda per le assicurazioni obbligatorie contro l'invalidità e la vecchiaia, contro la disoccupazione involontaria, per indennità da corrispondersi in caso d'infortuni sul lavoro e per assicurazioni di cui all'articolo 10 del Regio decreto 14 giugno 1925, n. 884	»	»	»	»
IV	31						
11	39	37	Compensi di buona uscita al personale telefonico comandato, previsti dall'articolo 3 del Regio decreto 3 gennaio 1926, n. 36	»	»	»	»
V	32						
14	40	38	Spese per il servizio di recapito degli avvisi telefonici	»	»	»	»
bis	34						
16	41	39	Rimborso corrispondente agli utili netti derivanti dalla gestione di ciascuna linea o rete telefonica costruita con fondi anticipati (articolo 29 testo unico di legge sui telefoni, modificato con la legge 1° luglio 1906, n. 302)	»	»	»	»
	72						
29	42	40	Corresponsione alla Cassa depositi e prestiti degli interessi sulle somme somministrate nell'esercizio 1925-26 all'Azienda, in applicazione della legge 20 marzo 1913, n. 253	»	»	»	»
IV	41						
29	43	41	Contributo a carico dei concessionari di zona per le assicurazioni obbligatorie contro la invalidità e la vecchiaia, contro la disoccupazione involontaria e per indennità da corrispondersi in caso d'infortuni sul lavoro per l'anno di comando	»	»	»	»
V	31						
32	44	42	Spese per l'esecuzione delle opere di cui all'articolo 1 della legge 20 marzo 1913, n. 253 portante provvedimenti per la sistemazione e l'ampliamento delle reti telefoniche interurbane di Stato e nuove linee internazionali	»	»	»	»
	51						
33	45	43	Spese per stipendi, compensi, indennità varie al personale comandato (articolo 11 del Regio decreto n. 1460 del 25 settembre 1924)	»	»	»	»
	34						
Totale del Titolo II. — Spesa straordinaria				139,386,755.76	55,883,933.32	83,668,406.30	139,552,339.26

(a) Somma trasportata ai residui di altri capitoli in virtù del Regio decreto 16 giugno 1927, n. 972.

(b) Somma tras

Esercizio 1926-27		Conto dei residui degli esercizi precedenti					Pagamenti	Residui	
Economie		Al 1° luglio 1926	Pagati	Rimasti da pagare	TOTALE	Economie o eccedenze per assegnazioni speciali	complessivi (competenza e residui)	passivi al 30 giugno 1927	
TOTALE Colonne f + g	o maggiori spese	Colonna q del conto consuntivo 1925-26			Colonne l + m				
h = p + q - n	i = h - e	k = n ± o	l = p - f	m = q - g	n = p + q - h	o = n - k	p = f + l	q = g + m	
»	»	322,010. 33	272,010. 33	50,000. »	322,010. 33	»	272,010. 33	50,000. »	
»	»	1,734,833. 41	1,498,279. 05	210,887. 69	1,709,166. 74	(a) 25,666. 67	1,498,279. 05	210,887. 69	
»	»	17,088. 55	5,000. »	12,088. 55	17,088. 55	»	5,000. »	12,088. 55	
»	»	5,500,000. »	4,432,507. 02	767,492. 98	5,200,000. »	(a) 300,000. »	4,432,507. 02	767,492. 98	
»	»	3,000. »	3,000. »	»	3,000. »	»	3,000. »	»	
»	»	250,000. »	»	250,000. »	250,000. »	»	»	250,000. »	
»	»	»	»	666. 67	666. 67	(b) 666. 67	»	666. 67	
»	»	»	»	»	»	»	»	»	
»	»	3,217,457. 30	216,991. »	3,000,466. 30	3,217,457. 30	»	216,991. »	3,000,466. 30	
»	»	4,095,026. 10	36,088. 23	4,058,937. 87	4,095,026. 10	»	36,088. 23	4,058,937. 87	
»	»	15,139,415. 69	6,463,875. 63	8,350,540. 06	14,814,415. 69	325,000. »	6,463,875. 63	8,350,540. 06	
83,668,406. 80	139,552,339. 26	+ 165,583. 50	150,990,586. 94	139,586,862. 14	11,078,724. 80	150,665,586. 94	- 325,000. »	195,470,795. 46	94,747,130. 74

(b) Somma trasportata dai residui di altri capitoli per effetto del Regio decreto 16 giugno 1927 n. 972.

Capitoli				Conto della competenza per l'esercizio 1926-27			TOTALE — Colonne f + g h = p + q - n	
Numero			Denominazione d	previste e = h ± i	Somme			
del 1925-26 a	del 1926-27 b	del 1927-28 c			Rapporti fra le colonne)	pagate f = p - l		rimaste da pagare g = q - n
RIASSUNTO DELLA SPESA								
TITOLO I — SEZIONE I. — Spese di personale				39,384,876. 28	12,936,855. 88	21,475,241. 40	34,112,097. 68	
Sezione II. — Spese d'esercizio				22,535,123. 72	4,531,884. 58	35,187,504. 40	39,719,689. 40	
Totale Titolo I				61,920,000. »	17,468,740. 46	56,363,040. 40	73,831,787. 40	
TITOLO II. — SPESA STRAORDINARIA.								
Spese effettive				139,386,755. 76	55,883,933. 32	83,668,406. 40	139,552,339. 20	
Capitoli aggiunti				»	»	»	»	
Totale del Titolo II				139,386,755. 76	55,883,933. 32	83,668,406. 40	139,552,339. 20	
Totale generale				201,306,755. 76 ^(a)	73,352,673. 78	140,034,433. 40	243,384,126. 40	
(a) Previsione stabilita con la legge di bilancio							L. 200,666,950. 00	
Aumenti recati dal:								
Regio decreto 3 settembre 1926, n. 1611				+ L.	1,500,000			
Regio decreto 14 novembre 1926, n. 1998				+ »	11,699,800			
Regio decreto 16 giugno 1927, n. 972				+ »	2,690,000			
				+ L.	15,889,800			
Diminuzioni apportate dal:								
Regio decreto 3 settembre 1926, n. 1611				— L.	1,500,000			
Regio decreto 14 novembre 1926, n. 1998				— »	11,060,000			
Regio decreto 16 giugno 1927, n. 972				— »	2,690,000			
				— »	15,250,000			
						+ »	639,800	
Previsione risultante							L. 201,306,755. 76	

Ministero delle comunicazioni.

Somme accettate rimaste da pagare g = q - m	Esercizio 1926-27		Conto dei residui degli esercizi precedenti				Economie o eccedenze per assegnazioni speciali	Pagamenti complessivi (competenza e residui)	Residui passivi al 30 giugno 1927
	Economie o maggiori spese	Al 1° luglio 1926 — Colonna q del conto consuntivo 1925-26	Pagati	Rimasti da pagare	TOTALE — Colonne l + m	Economie o eccedenze per assegnazioni speciali			
38 21,175,241	34,412,097. 63 —	5,272,778. 65	4,124,296. 37	1,794,574. 73	2,329,721. 64	4,124,296. 37	»	14,731,430. 61	23,504,963. 39
38 35,187,800	39,719,689. 47 +	17,184,565. 75	33,929,183. 48	29,359,729. 14	4,894,454. 34	34,254,183. 48 +	325,000. »	33,891,613. 72	40,082,259. 23
46 56,363,040	73,831,787. 10 +	11,911,787. 10	38,053,479. 85	31,154,303. 87	7,224,175. 98	38,378,479. 85 +	325,000. »	48,623,044. 33	63,587,222. 62
32 83,668,400	139,552,339. 26 +	165,583. 50	135,851,171. 25	133,122,986. 51	2,728,184. 74	135,851,171. 25	»	189,006,919. 83	86,396,590. 68
»	»	»	15,139,415. 69	6,463,875. 63	8,350,540. 06	14,814,415. 69 —	325,000. »	6,463,875. 63	8,350,540. 06
32 83,668,400	139,552,339. 26 +	165,583. 50	150,990,586. 94	139,586,862. 14	11,078,724. 80	150,665,586. 94 —	325,000. »	195,470,795. 46	94,747,130. 74
78 140,031,433	243,384,126. 36 +	12,077,370. 60	189,044,066. 79	170,741,166. 01	18,302,900. 78	189,044,066. 79	»	244,093,839. 79	158,334,353. 36

Roma, addì 30 novembre 1927 - Anno VI.

IL MINISTRO
CIANO.

SUB-ALLEGATO ALL'ALLEGATO N. 2

del conto consuntivo dell'Amministrazione delle poste e dei telegrafi
per l'esercizio finanziario dal 1° luglio 1926 al 30 giugno 1927

(Appendice n. 1 al conto consuntivo del Ministero delle comunicazioni per l'esercizio medesimo)

CONTO ECONOMICO

DELL'AZIENDA DI STATO PER I SERVIZI TELEFONICI

per l'esercizio finanziario dal 1° luglio 1926 al 30 giugno 1927



per l'esercizio finanziario dal 1° luglio 1926 al 30 giugno 1927.

Totale (Consuntivo 1926-27)	SPESE E PERDITE			
	Esercizio industriale 1	Amministra- zione centrale 2	In complesso 3	Totale (Consuntivo 1926-27) 4
	Spese d'esercizio:			
62,365,905.81	7,501,680. »	1,533,416. »	9,035,096. »	
	403,716. 10	211,000. »	614,716. 10	
6,258,038. 71	484,039. »	»	484,039. »	
	1,526,344. 87	241,300. »	1,767,644. 87	
3,076,541. 81	183,727. 90	» 4,763. »	188,490. 90	
	928,844. 60	51,150. »	979,994. 60	
1,932,073. 00	614,917. 30	120,000. »	734,917. 30	
	12,830. »	7,000. »	19,830. »	
199,136. 81	2,300,000. »	»	2,300,000. »	
	542,479. 98	165,200. »	707,679. 98	
	36,583. 25	»	36,583. 25	
	»	2,751. »	2,751. »	
	»	200. »	200. »	
				16,871,943. »
	Spese di manutenzione:			
	1,874,146. 65	»	1,874,146. 65	
	3,900,000. »	»	3,900,000. »	
				5,774,146. 65
	900,000. »	»	»	900,000. »
	50,000. »	»	»	50,000. »
	»	50,000. »	»	50,000. »
	»	156,361. 33	»	156,361. 33
	»	76,080. 81	»	76,080. 81
	Pensioni ordinarie e indennità:			
	»	17,500,000. »	17,500,000. »	
	»	2,787,368. 86	2,787,368. 86	
				20,287,368. 86
	»	2,893,175. 28	»	2,893,175. 28
	»	2,677,271. 12	»	2,677,271. 12
	21,259,309. 65	28,477,037. 40	»	49,736,347. 05
				Avanzo della gestione. . .
				24,095,440. 05
73,831,787. 10				73,831,787. 10

N.B. Le cifre esposte nelle colonne 1 e 2 hanno puramente valore statistico.

RENDICONTO PATRIMONIALE
DELL'AZIENDA SPECIALE PER I SERVIZI TELEFONICI
per l'esercizio finanziario 1926-27

RENDICONTO PATRIMONIALE

DELL'ANNO SPECIALE PER I SERVIZI TRIBUTARI

per l'esercizio finanziario 1925-27

al
az
A

ve
no
ve

ti
sc
si
de

al

di

sp
ri

re

NOTA PRELIMINARE

Rendiconto patrimoniale basato sulla consistenza delle singole attività e passività dell'Azienda speciale per i servizi telefonici.

(Istituita col Regio decreto-legge 14 giugno 1925, n. 884).

Per effetto del Regio decreto-legge n. 884, del 14 giugno 1925, le attribuzioni spettanti al Ministero delle comunicazioni per i servizi telefonici furono conferite ad una speciale azienda posta alla dipendenza del Ministero stesso e che assunse la denominazione di Azienda di Stato per i servizi telefonici.

L'articolo 31 di detto Regio decreto prescrive che al conto consuntivo finanziario venga allegato anche il conto patrimoniale dell'Azienda.

E tale conto, infatti, giusta la riserva fatta nella nota preliminare al rendiconto generale del patrimonio dello Stato per l'esercizio 1925-26, si presenta ora per la prima volta.

Come rilevasi dal « Riassunto dei conti generali » a pagina 1486, per determinare l'entità della consistenza patrimoniale, attiva e passiva, dell'Azienda, in essere al 1° luglio 1926, sono presi in carico, nelle colonne 3 e 11, i valori di consistenza di quelle attività e passività che, riconosciute di pertinenza dell'Azienda, vengono stralciate dalla consistenza dei beni amministrati dal Ministero delle comunicazioni, al 30 giugno 1926.

Inoltre, a colonne 4 e 12, sono assunti in carico:

1°) nel *conto generale A*, le attività e passività finanziarie dell'Azienda, accertate al 30 giugno 1926, così costituite:

a) *Attività:*

importo dei residui attivi, risultanti a colonna *s* del rendiconto consuntivo dell'Azienda per l'esercizio 1925-26, in L. 115,907,193.22

fondo di cassa rappresentato dalle somme rimaste disponibili nelle varie sezioni di Regia tesoreria del Regno, come risulta dal prospetto a pagina 1494, del presente conto, in » 73,136,873.57

L. 189,044,066.79

b) *Passività:*

importo dei residui passivi risultanti a colonna *q* del rendiconto consuntivo dell'Azienda per l'esercizio 1925-26, in . . . L. 189,044,066.79

2 ^o) nei conti generali B e C, le due distinte attività patrimoniali	
l'una di	L. 98,901,052.11
e l'altra di	» 1,098,947.89

per somme parte impegnate verso la Società « Sirti » e parte pagate alla medesima, per lavori di sistemazione e di completamento delle linee telefoniche interurbane gestite dallo Stato, mediante costruzione di cavi sotterranei, ampliamento e rinnovazione dei collegamenti, a norma del Regio decreto 28 maggio 1925, n. 897.

Il conto è formato come quello generale del patrimonio dello Stato e si suddivide nelle seguenti sezioni:

SEZIONE I. — *Conti generali del patrimonio.* — Questi conti generali preceduti da un conto sintetico che li riassume, sono distinti con le lettere A, B, C, D e G.

Conto generale A. — Attività e passività finanziarie.

Conto generale B. — Crediti vari per fondi disponibili.

Conto generale C. — Materiali vari nei magazzini, impianti, attrezzi ed utensili.

Conto generale D. — Beni immobili, mobili, ecc.

Conto generale G. — Passività diverse.

Essi danno la consistenza al principio e alla fine dell'esercizio, nonchè gli aumenti e le diminuzioni delle singole partite.

SEZIONE II. — *Dimostrazione di concordanza tra il conto del bilancio e quello del patrimonio.* — Questa Sezione è destinata a dimostrare, giusta le tassative prescrizioni dell'articolo 78 della legge sulla contabilità generale dello Stato, i movimenti patrimoniali compresi negli accertamenti di bilancio e a determinare così l'entrata e la spesa netta e per conseguenza il beneficio o la perdita lasciata dal bilancio al patrimonio. Ha un conto riassuntivo e opportuni allegati.

SEZIONE III. — *Conto generale delle rendite e delle spese.* — È il conto economico dal quale risultano le rendite e le spese tanto della parte effettiva del bilancio, quanto della gestione del patrimonio. Ha un conto riassuntivo e conti analitici di sviluppo.

§ 1. — *Risultati generali della gestione patrimoniale.*

Dal prospetto riassuntivo dei conti generali esposto in principio della Sezione I, si rileva che la gestione patrimoniale dell'esercizio 1926-27 ha dato un peggioramento di lire 3,297,414.51.

Infatti, mentre le attività al 1 ^o luglio 1926 ammontavano a	L. 439,676,529.40
e le passività a	» 343,676,696.13

con una eccedenza attiva di	L. 95,999,833.27
---------------------------------------	------------------

al 30 giugno 1927 la situazione patrimoniale è risultata la seguente:

Attività	L. 502,495,749.04
Passività	» 409,793,330.28
con un'eccedenza attiva di	» 92,702,418.76

la quale contrapposta a quella accertata al 1 ^o luglio 1926 offre l'accennato peggioramento di	L. 3,297,414.51
---	-----------------

Tale risultato deriva dalle seguenti variazioni in più e in meno:

<i>nei crediti vari per fondi disponibili.</i>	— L.	48,833,994.83
principalmente per le somme corrisposte alla « Sirti » (Società italiana reti telefoniche interurbane) per i lavori relativi agli impianti delle nuove linee telefoniche interurbane, ai sensi del contratto stipulato da detta Società col Ministero delle comunicazioni in data 5 giugno 1926.		
<i>nei materiali vari dei magazzini, impianti, attrezzi ed utensili</i>	+ »	141,357,628.63
in dipendenza di nuovi acquisti e della istituzione di una partita attiva che in corrispondenza ai pagamenti fatti alla suddetta Società tiene in evidenza l'entità patrimoniale dei nuovi impianti da assumere in carico dopo il collaudo finale ai termini del citato contratto.		
<i>nei beni immobili, mobili, ecc.</i>	+ »	67,008.14
per rettificazioni di consistenze e sopravvenienze varie.		
<i>nelle passività patrimoniali diverse</i>	— »	96,826,347.58
per il debito contratto con lo Stato ai sensi del Regio decreto 28 maggio 1925, n. 897, per la sistemazione ed il completamento delle linee telefoniche interurbane mediante la costruzione di cavi sotterranei, l'ampliamento e la rinnovazione dei collegamenti.		
	per un totale di	— L. 4,235,705.64
Inoltre si è verificata una diminuzione nelle attività finanziarie per L. 29,771,422.30		
e una diminuzione nelle passività finanziarie di » 30,709,713.43		
con un aumento patrimoniale di + » 938,291.13		
che determina il peggioramento patrimoniale nella ricordata cifra di — L. <u>3,297,414.51</u>		

§ 2. — *Concordanza del conto del bilancio con quello del patrimonio.*

Dal primo prospetto riassuntivo della Sezione II del rendiconto si rileva che concorsero a formare entrate accertate col bilancio:

le diminuzioni di attività patrimoniali, per vendite, ecc.	L.	11,506.57
e gli aumenti di passività per debiti accesi e da accendersi	»	100,000,000.—
	L.	100,011,506.57
con un peggioramento patrimoniale per L. 100,011,506.57		
e che contribuirono ad accertare spese di bilancio:		
gli aumenti di attività patrimoniali per nuovi acquisti di beni ecc.	L.	100,000,000.—
e le diminuzioni di passività, per debiti estinti e da estinguere	»	2,893,175.28
	»	102,893,175.28
con un incremento patrimoniale di	»	<u>102,893,175.28</u>

In conseguenza di che la consistenza patrimoniale si trova aumentata di L. 2,881,668.71

che rappresentano il beneficio netto recato al patrimonio dall'esercizio del bilancio.

Infatti dal citato prospetto si rileva che le entrate accertate col bilancio, dedotti i movimenti patrimoniali, ammontano a	L.	113,372,619.79
mentre le spese accertate, depurate dei movimenti patrimoniali, ascendono a	»	110,490,951.08
con la cennata differenza in aumento di	L.	<u>2,881,668.71</u>

§ 3. — *Elementi costituenti il risultato economico dell'esercizio.*

I fatti di gestione modificativi, cioè: rendite, spese, sopravvenienze, rettificazioni, cessazioni, consumi, ecc., che hanno concorso a formare il sopraindicato peggioramento di lire 3,297,414.51 si rilevano dalla Sezione III, ma per maggiore chiarezza si riassumono brevemente le risultanze della Sezione stessa:

1^o) *Gestione del bilancio di competenza.*

Le entrate del bilancio di competenza, depurate da tutti i movimenti patrimoniali (vedasi la Sezione II del rendiconto) hanno dato una rendita netta di	L.	113,372,619.79
mentre le spese, pure depurate dai movimenti patrimoniali, sono state di	»	110,490,951.08
quindi una differenza attiva di	L.	<u>2,881,668.71</u>

2) *Gestione dei residui.*

I residui attivi per effetto di nuovi accertamenti aumentarono di	L.	938,291.13
Gli acquisti fatti mediante impiego di residui passivi ammontarono a	»	810,847.59
con un totale attivo di	»	<u>1,749,138.72</u>
che aggiunto alla differenza attiva suddetta dà un totale complessivo attivo di	L.	<u>4,630,807.43</u>

3) *Gestione fuori bilancio.*

In questa parte di gestione si ebbero (vedasi Sezione II):

Aumenti di attività per	L.	601,761.14
Diminuzioni di attività e aumenti di passività per	»	8,529,983.08
quindi una differenza passiva di	»	<u>7,928,221.94</u>
che contrapposta al totale attivo di cui sopra dà appunto il peggioramento patrimoniale avuto nell'esercizio 1926-27 di	L.	<u>3,297,414.51</u>

RENDICONTO GENERALE
DELL'AZIENDA DI STATO PER I SERVIZI TELEFONICI

PARTE II.
CONTO GENERALE DEL PATRIMONIO.

Parte I. — ATTIVITÀ.

CLASSIFICAZIONE DELLE ATTIVITÀ 1	Riferimento ai conti 2	SITUAZIONE E MOVIMENTO GIUSTA I REGISTRI DI CONSISTENZA					
		Valori di consistenza straleati dal rendiconto patrimoniale dello Stato 3	Nuovi accertamenti 4	Consistenza al 1° luglio 1926 5	Variazioni avvenute nell'esercizio 1926-27		Consistenza al 30 giugno 1927 8
					in aumento 6	in diminuzione 7	
Attività finanziarie	A	»	189,044,066. 79	189,044,066. 79	»	29,771,422. 30	159,272,644. 09
Attività patrimoniali:							
Crediti vari per beni disponibili . .	B	2,673,668. »	98,901,052. 11	101,574,720. 11	»	48,833,994. 83	52,740,725. 28
Materiali vari nei magazzini, impianti, attrezzi ed utensili . . .	C	142,216,294. 88	1,098,947. 89	143,315,242. 77	141,357,628. 63	»	284,672,871. 40
Beni immobili, mobili, ecc. . . .	D	5,742,499. 73	»	5,742,499. 73	67,008. 14	»	5,809,507. 87
		(a) 150,632,462. 61	289,044,066. 79	439,676,529. 40	141,424,636. 77	78,605,417. 13	502,495,749. 09
Aumento nella consistenza delle Attività				»	+ 62,819,219. 64		»
				439,676,529. 40	+ 62,819,219. 64		502,495,749. 09

(a) Vedi Riassunto dei conti generali del patrimonio dello Stato per l'esercizio finanziario 1926-27.

la di Stato per i servizi telefonici per l'esercizio finanziario 1926-27

Parte II. — PASSIVITÀ.

Consistenza al 30 giugno 1927 8	CLASSIFICAZIONE DELLE PASSIVITÀ 9	Riferimento ai conti 10	SITUAZIONE E MOVIMENTO GIUSTA I REGISTRI DI CONSISTENZA					
			Valori di consistenza stralciati dal redicono patrimoniale dello Stato 11	Nuovi accertamenti 12	Consistenza al 1° luglio 1926 13	Variazioni avvenute nell'esercizio 1926-27		Consistenza al 30 giugno 1927 16
						in aumento 14	in diminuzione 15	
159,272,644.40	Passività finanziarie	A	»	189,044,066. 79	189,044,066. 79	»	30,709,713. 43	158,334,353. 36
52,740,725. 38	Passività patrimoniali diverse	G	154,632,629. 34	»	154,632,629. 34	96,826,347. 58	»	251,458,976. 92
284,672,871. 40								
5,809,507. 80								
502,495,749. 00			(a) 154,632,629. 34	189,044,066. 79	343,676,696. 13	96,826,347. 58	30,709,713. 43	409,793,330. 28
	Aumento nella consistenza delle Pas- sività					+	66,116,634. 15	
	Eccedenza delle Attività:							
	Al 1° luglio 1926				95,999,833. 27	»	»	»
	Al 30 giugno 1927				»	»	»	92,702,418. 76
	Peggioramento patrimoniale				»	»	3,297,414. 51	»
502,495,749. 00					439,676,529. 40	+	62,819,219. 64	502,495,749. 04

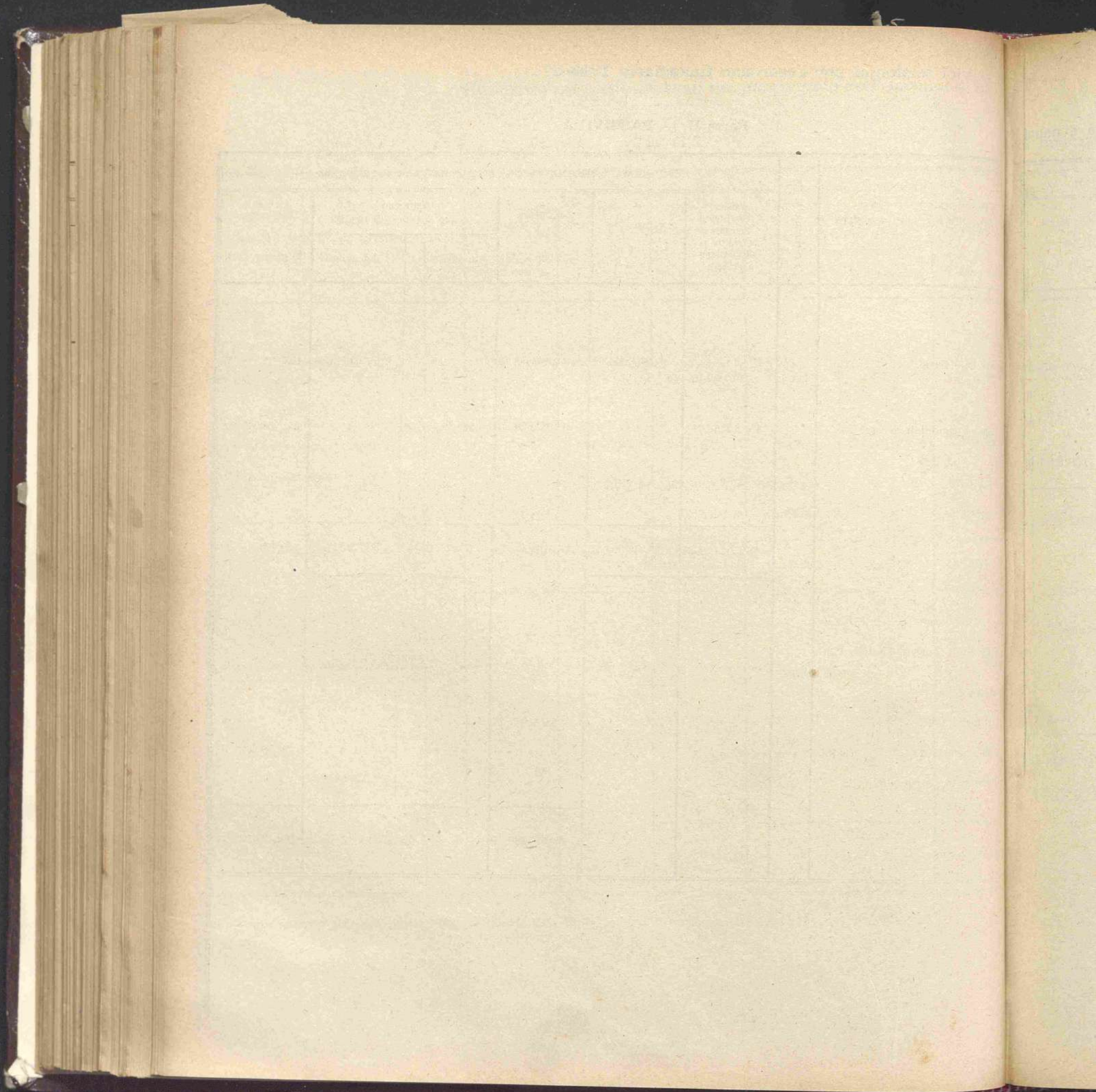

SEZIONE PRIMA

CONTI GENERALI DEL PATRIMONIO

CONTO GENERALE A.

Attività e Passività finanziarie

Numero progressivo	ATTIVITÀ	Numero di riferimento ai conti	Situazione e movimento giusta i registri di consistenza			
			Consistenza al 1° luglio 1926	Variazioni avvenute nell'esercizio 1926-27		Consistenza al 30 giugno 1927
				in aumento	in diminuzione	
	Residui attivi di bilancio:					
1	per somme da riscuotere	4	115,907,193. 22	24,395,777. 10	»	140,302,970. 32
2	per danaro presso gli agenti della riscossione	3	»	1,367. 10	»	1,367. 10
3	Conto di cassa (a)	6	73,136,873. 57	»	54,168,566. 50	18,968,307. 07
			189,044,066. 79	24,397,144. 20	54,168,566. 50	159,272,644. 49
	Diminuzione nella consistenza delle attività finanziarie			— 29,771,422. 30		
			189,044,066. 79	— 29,771,422. 30		159,272,644. 49

(a) Vedasi prospetto a pag. 1494.

CONTO
— GENERALE A

attività e passività finanziarie.

Consistenza al 30 giugno 1927	Numero progressivo	PASSIVITÀ	Numero di riferimento ai conti	Situazione e movimento giusta i registri di consistenza			
				Consistenza al 1° luglio 1926	Variazioni avvenute nell'esercizio 1926-27		Consistenza al 30 giugno 1927
					in aumento	in diminuzione	
140,302,970.82	1	Residui passivi di bilancio.	5	189,044,066.79	»	30,709,713.43	158,334,353.36
1,367.40							
18,968,307.07							
159,272,644.49				189,044,066.79	»	30,709,713.43	158,334,353.36
		Diminuzione nella consistenza delle passività finanziarie	»	»		— 30,709,713.43	
		Eccedenza delle attività finanziarie:					
		al 1° luglio 1926.	»	»	»	»	»
		al 30 giugno 1927	»	»	»	»	938,291.13
		Saldo del conto (miglioramento nella situazione finanziaria)	»	»	»	938,291.13	»
159,272,644.49				189,044,066.79	—	29,771,422.30	159,272,644.49

CONTO N. 1. — Entrate di bilancio per la competenza dell'esercizio 1926-27.

Entrate accertate nell'esercizio 1926-1927 (h) L.	213,384,126. 36	Entrate di competenza riscosse nell'esercizio e passate al conto n. 3 (f) . L.	76,474,496. 43
		Entrate rimaste da riscuotere e passate al conto n. 4 (g) »	136,909,629. 93
	213,384,126. 36		213,384,126. 36

CONTO N. 2. — Spese di bilancio per la competenza dell'esercizio 1926-27.

Spese di competenza pagate nell'esercizio e passate al conto n. 6 (f) L.	73,352,673. 78	Spese di competenza accertate nell'esercizio 1926-27 (h) L.	213,384,126. 36
Spese rimaste da pagare e passate al conto n. 5 (g) »	140,031,452. 58		
	213,384,126. 36		213,384,126. 36

CONTO N. 3. — Danaro presso gli agenti della riscossione.

Danaro riscosso e non versato al 1° luglio 1926. L.	»	Danaro versato in tesoreria e passato al conto n. 6 (g) L.	189,925,273. 29
Danaro riscosso in conto competenza, come dal conto n. 1 (f) »	76,474,496. 43	Danaro da versare al 30 giugno 1927 (r) »	1,367. 10
Danaro riscosso in conto residui, come dal conto n. 4 (m) »	113,452,143. 96		
	189,926,640. 39		189,926,640. 39

N. B. — Le lettere minuscole fra parentesi si riferiscono alle colonne dei Riassunti dell'entrata e della spesa relativi al consuntivo finanziario dell'Azienda di Stato per i servizi telefonici.

CONTO N. 4. — Residui attivi per somme da riscuotere.

Residui attivi al 1° luglio 1926 (<i>k</i>) . L.	115,907,193. 22	Residui riscossi nell'esercizio e passati al conto n. 3 (<i>m</i>). L.	113,452,143. 96
Entrate di competenza dell'esercizio 1926-27 non riscosse, come dal conto n. 1 (<i>g</i>) »	136,909,629. 93	Residui rimasti da riscuotere al 30 giugno 1927 (<i>s</i>). »	140,302,970. 32
Rettificazioni e più esatti accertamenti (<i>p</i>) »	988,291. 13		
	253,755,114. 28		253,755,114. 28

CONTO N. 5. — Residui passivi per somme da pagare.

Residui pagati nell'esercizio 1926-27 e passati al conto n. 6 (<i>l</i>) L.	170,741,166. 01	Residui passivi al 1° luglio 1926 (<i>k</i>) . . L.	189,044,066. 79
Residui passivi al 30 giugno 1927 (<i>g</i>) . »	158,334,353. 36	Spese di competenza rimaste da pagare al 30 giugno 1927 come dal conto n. 2 (<i>g</i>) »	140,031,452. 58
	329,075,519. 37		329,075,519. 37

CONTO N. 6. — Danaro — Conto di cassa.

Fondo di cassa al 1° luglio 1926 . . L.	73,136,873. 57	PAGAMENTI.	
INCASSI.		Spese di bilancio:	
Entrate di bilancio versate come al conto n. 3. »	189,925,273. 29	pagate in conto competenza come al conto n. 2 L.	73,352,673. 78
		pagate in conto residui come al conto n. 5 »	170,741,166. 01
		Fondo di cassa al 30 giugno 1927 (<i>a</i>) »	18,968,307. 07
	263,062,146. 86		263,062,146. 86

N. B. — Le lettere minuscole fra parentesi si riferiscono alle colonne dei Riassunti dell'entrata e della spesa relativi al consuntivo finanziario dell'Azienda di Stato per i servizi telefonici.

(a) Vedasi seguente allegato.

Situazione di cassa al 30 giugno 1927.

SEZIONI DI REGIA TESORERIA	Consistenza al 1° luglio 1926	Versamenti	Giro fondi	Totale entrata	Pagamenti	Disponibilità al 30 giugno 1927
1	2	3	4	5	6	7
Bologna	4,241,411. 52	2,783,490. 25	5,000,000. »	2,024,901. 77	547,985. 20	1,476,916. 57
Firenze	6,864,286. 78	24,583,198. 74	28,000,000. »	2,947,485. 52	358,643. 29	2,588,842. 23
Fiume	26,416. 60	56,404. 40	»	82,821. »	»	82,821. »
Genova	707,971. 79	1,095,275. 25	»	1,803,247. 04	1,379,872. 10	423,374. 94
Livorno	2,301,154. 46	26,228. 35	2,000,000. »	327,382. 81	50,677. 46	276,705. 35
Mantova	30,374. 30	33,691. 20	»	69,065. 50	14,426. 15	54,639. 35
Messina	42,181. 33	64,464. 70	200,000. »	306,646. 03	271,808. 92	34,837. 11
Milano	2,390,527. 04	1,250,086. 85	12,500,000. »	16,140,613. 89	15,384,643. 87	755,970. 02
Napoli	12,322,415. 81	13,586,767. 94	18,700,000. »	7,209,183. 75	2,423,413. 58	4,785,770. 17
Padova	62,718. 08	54,188. 40	»	116,906. 48	23,143. 65	93,762. 83
Palermo	53,301. 56	266,029. 90	500,000. »	819,331. 46	257,932. 68	561,398. 78
Pisa	444,165. 76	19,662. 65	»	463,828. 41	236,323. 32	227,505. 09
Roma	25,375,121. 20	94,218,532. 71	102,000,000. »	221,593,653. 91	220,670,352. 34	923,301. 57
Torino	9,134,453. 82	39,125,645. 82	45,000,000. »	3,260,099. 64	651,515. 40	2,608,584. 24
Trieste	142,566. 60	239,708. 45	»	382,275. 05	168,577. 75	213,697. 30
Trento	9,282. 85	»	»	9,282. 85	»	9,282. 85
Venezia	8,988,524. 07	12,516,897. 68	16,000,000. »	5,505,421. 75	1,654,524. 08	3,850,897. 67
	73,136,873. 57	189,925,273. 29	»	263,062,146. 86	244,093,839. 79	18,968,307. 07

ponibilità
giugno 1927
7

76,916.57
88,842.23
82,821. »
23,374.94
76,705.35
54,639.85
34,837.11
55,970.02
35,770.17
93,762.83
61,398.78
27,505.09
23,301.57
98,584.24
13,697.30
9,282.85
50,897.67
68,307.07

CONTO GENERALE B

Crediti vari per fondi disponibili
Partite varie in corso di liquidazione

CONTO GENERALE B

Crediti vari per fondi disponibili — Partite provvisorie in corso di liquidazione.

Numero progressivo	ATTIVITÀ	Allegati	Situazione e movimento giusta i registri di consistenza			
			Consistenza al 1° luglio 1926	Variazioni avvenute nell'esercizio 1926-27		Consistenza al 30 giugno 1927
				in aumento	in diminuzione	
1	Partita provvisoria giusta i residui del capitolo 41 del bilancio della spesa dell'azienda di Stato per i servizi telefonici per l'esercizio 1926-27, per somme da rimborsare in corrispondenza agli utili netti derivanti dalla gestione di ciascuna linea telefonica costituita con fondi anticipati (articolo 29 testo unico di legge sui telefoni, modificato con la legge 1° luglio 1906, n. 302).	»	(a) 101.956.64	148.043.36	»	250.000. »
2	Partita provvisoria giusta i residui del capitolo 18 del bilancio della spesa dell'azienda di Stato per i servizi telefonici per l'esercizio 1926-27, per rimborso da effettuare ai comuni e agli altri enti della metà della spesa per impianti telefonici anticipata per la sollecita esecuzione dei lavori (legge 20 marzo 1913, n. 255)	»	»	»	»	per memoria
3	Partita provvisoria giusta i residui del capitolo 19 del bilancio della spesa dell'azienda di Stato per i servizi telefonici per l'esercizio 1926-27, per rimborso alla Cassa depositi e prestiti della anticipazione concessa per lavori da eseguirsi dall'Amministrazione dei telefoni dello Stato (legge 20 marzo 1913, n. 253).	»	(b) 2.571.711.36	»	2.571.711.36	»
	Totale dei valori di consistenza stralciati dal rendiconto patrimoniale dello Stato.		2.673.668. »			
4	Partita provvisoria giusta i residui del capitolo 33 del bilancio della spesa dell'azienda di Stato per i servizi telefonici per l'esercizio 1926-27, per le somme rimaste da impiegare nelle spese inerenti ai lavori di sistemazione e di completamento delle linee telefoniche interurbane gestite dallo Stato mediante la costruzione di cavi sotterranei, l'ampliamento e la rinnovazione dei collegamenti (Regio decreto 28 maggio 1925, n. 897) .	»	98.901.052. 11	»	46.410.326. 83	52.490.725. 28
	Totale generale		101.574.720. 11	148.043.36	48.982.038. 19	52.740.725. 28
				— 48.833.994. 83		

(a) Vedi conto generale B - partita n. 21-15 - Rendiconto patrimoniale dello Stato.

(b) Vedi conto generale B - partita 21-18 - Rendiconto patrimoniale dello Stato.

CONTO GENERALE C

Materiali vari nei magazzini, impianti, attrezzi ed utensili

CONTO GENERALE C

Materiali vari nei magazzini, impianti, attrezzi ed utensili.

Numero progressivo	ATTIVITÀ	Allegati	Situazione e movimento giusta i registri di consistenza			
			Consistenza al 1° luglio 1926	Variazioni avvenute nell'esercizio 1926-27		Consistenza al 30 giugno 1927
				in aumento	in diminuzione	
1	Materiali vari nei magazzini dei telefoni	>	(a) 3,976,150. 01	>	2,303,810. 75	1,672,339 26
2	Impianti telefonici interurbani.	>	(b) 137,094,675. 42	2,407,309. 58	>	139,501,985. >
3	Attrezzi ed utensili.	>	(c) 1,145,469. 45	102,011. 70	>	1,247,481. 15
	Totale dei valori di consistenza stralciati dal rendiconto patrimoniale dello Stato.		142,216,294. 88			
4	Somme corrisposte alla « Sirti » (Società italiana reti telefoniche interurbane) per i lavori inerenti alle costruzioni delle nuove linee telefoniche in- terurbane della rete nazionale, da assumere in carico dopo il collaudo finale, ai sensi del con- tratto stipulato dalla società stessa col Ministero delle comunicazioni in data 5 giugno 1926 . . .	>	1,098,947. 89	141,152,118. 10	>	142,251,065. 99
	Totale generale		143,315,242. 77	143,661,439. 38	2,303,810. 75	284,672,871. 40
				+ 141,357,628. 63		

- (a) Vedi conto generale C - partita n. 16 - Rendiconto patrimoniale dello Stato.
 (b) Vedi conto generale C - partita n. 17 - Rendiconto patrimoniale dello Stato.
 (c) Vedi conto generale C - partita n. 18 - Rendiconto patrimoniale dello Stato.

za
stenza
l
no 1927
72,339 26
01,985 >
17,481 15
51,065 99
72,871 40

CONTO GENERALE D

Beni immobili, mobili, ecc.

CONTO GENERALE D

Beni immobili, mobili, ecc.

Numero progressivo	ATTIVITÀ	Allegati	Situazione e movimento giusta i registri di consistenza			
			Consistenza al 1° luglio 1926	Variazioni avvenute nell'esercizio 1926-27		Consistenza al 30 giugno 1927
				in aumento	in diminuzione	
1	Beni immobili adibiti al servizio dei telefoni e non ancora passati al demanio dello Stato . .	»	(a) 3,402,520. 02	»	»	3,402,520. 02
2	Mobilio e masserizie pel servizio generale	»	(b) 2,339,979. 71	67,008. 14	»	2,406,987. 85
	Totale generale (valori di consistenza stralciati dal rendiconto patrimoniale dello Stato). .		5,742,499. 73	67,008. 14	»	5,809,507. 87
				+ 67,008. 14		

(a) Vedi conto generale E - partita n. 32 - Rendiconto patrimoniale dello Stato.

(b) Vedi conto generale E - partita n. 53-10 - Rendiconto patrimoniale dello Stato.

tenza

esistenza
al
lugno 1927

02,520. 02

06,987. 85

09,507. 87

CONTO GENERALE G

Passività diverse
