

CONTO GENERALE G

Passività diverse.

Numero progressivo	ATTIVITÀ	Allegati	Situazione e movimento giusta i registri di consistenza			
			Consistenza al 1° luglio 1926	Variazioni avvenute nell'esercizio 1926-27		Consistenza al 30 giugno 1927
				in aumento	in diminuzione	
1	Anticipazioni da comuni e da enti della metà della spesa occorrente per la sollecita esecuzione dei collegamenti telefonici (art. 4 della legge 6 luglio 1911, n. 677 e art. 2 della legge 20 marzo 1913, n. 255).	»	(a) 16,521. 75	»	»	16,521. 75
2	Anticipazioni eseguite da provincie, comuni, camere di commercio e privati per la pronta costruzione di linee telefoniche giusta l'articolo 39 della legge 1° luglio 1906, n. 302, da rimborsarsi senza interessi in misura corrispondente agli utili netti di ciascuna linea o rete	»	(b) 38,956. 64	211,043. 36	»	250,000. »
3	Anticipazioni dalla Cassa depositi e prestiti per acquisti e lavori da eseguirsi dall'amministrazione dei telefoni (legge 20 marzo 1913, n. 253).	»	(c) 54,577,150. 95	»	3,384,695. 78	51,192,455. 17
4	Debito dell'Azienda per i servizi telefonici per la somministrazione di fondi da parte dello Stato per la sistemazione ed il completamento delle linee telefoniche interurbane gestite dallo Stato mediante la costruzione di cavi sotterranei, l'ampliamento e la rinnovazione dei collegamenti (Regio decreto 28 maggio 1925, n. 897).	»	(d) 15,000,000. »	85,000,000. »	»	100,000,000. »
5	Partita provvisoria giusta i residui del capitolo 9 del bilancio dell'entrata dell'Azienda dei servizi telefonici per l'esercizio 1926-27, per somministrazione di fondi da effettuarsi dallo Stato per la sistemazione ed il completamento delle linee telefoniche interurbane gestite dallo Stato, mediante la costruzione di cavi sotterranei, l'ampliamento e la rinnovazione dei collegamenti (Regio decreto 28 maggio 1925, n. 897).	»	(e) 85,000,000. »	15,000,000. »	»	100,000,000. »
Totale generale (valori di consistenza stralciati dal rendiconto patrimoniale dello Stato) . .			154,632,629. 34	100,211,043. 36	3,384,695. 78	251,458,976. 92
				+ 96,826,347. 58		

(a) Vedi conto generale G - Partita n. 62 - Rendiconto patrimoniale dello Stato.

(b) Vedi conto generale G - Partita n. 61 - Rendiconto patrimoniale dello Stato.

(c) Vedi conto generale G - Partita n. 68 - Rendiconto patrimoniale dello Stato.

(d) Vedi conto generale G - Partita n. 69 - Rendiconto patrimoniale dello Stato.

(e) Vedi conto generale G - Partita n. 129-6 - Rendiconto patrimoniale dello Stato.

tenza

nsistenza
al
ugno 1927

16,521. 75

250,000. >

1,192,455. 17

0,000,000. >

0,000,000. >

1,458,976. 92

SEZIONE SECONDA

DIMOSTRAZIONI DI CONCORDANZA

TRA

gli accertamenti di competenza del bilancio e i conti del patrimonio

Conto dell'entrata accertata in bilancio in relazione al conto del patrimonio.

BILANCIO DELL'ENTRATA	ACCERTAMENTO totale secondo il bilancio	ENTRATE provenienti dal patrimonio		ENTRATE depurate dei movimenti patrimoniali
		Diminuzioni di attività	Aumenti di passività	
Titolo I. — Parte ordinaria	73,831,787. 10	(a) 11,506. 57	»	73,820,280. 53
Titolo II. — Parte straordinaria	139,552,339. 26	»	(b) 100,000,000. »	39,552,339. 26
Risultanze :		11,506. 57	100,000,000. »	
Trasformazioni patrimoniali		100,011,506. 57		
Entrate depurate				113,372,619. 79
Accertamento totale secondo il bilancio	213,384,126. 36	213,384,126. 36		

- (a) Vedasi l'allegato n. 1.
 (b) Vedasi l'allegato n. 2.
 (c) Vedasi l'allegato n. 3.
 (d) Vedasi l'allegato n. 4.

certamenti di competenza del bilancio ed il conto del patrimonio.

Conto della spesa accertata in bilancio in relazione al conto del patrimonio.

ENTRATE depurate dei movimenti patrimoniali	BILANCIO DELLA SPESA	ACCERTAMENTO totale secondo il bilancio	SPESE costituenti incremento del patrimonio		SPESE depurate dei movimenti patrimoniali
			Aumenti di attività	Diminuzioni di passività	
73,820,280.58	Titolo I. — Parte ordinaria	73,831,787. 10	»	(c) 2,893,175. 28	70,938,611. 82
39,552,339.38	Titolo II. — Parte straordinaria	139,552,339. 26	(d) 100,000,000. »	»	39,552,339. 26
			100,000,000. »	2,893,175. 28	
	Risultanze:				
	Trasformazioni patrimoniali		102,893,175. 28		
113,372,619.76	Spese depurate				110,490,951. 08
	Accertamento totale secondo il bilancio	213,384,126. 36		213,384,126. 36	

Relazione tra l'entrata ordinaria del bilancio (Titolo I) e

RIFERIMENTO AL CONTO PATRIMONIALE			AUMENTI E DIMINUZIONI avvenute nel conto patrimoniale		TOTALE	Capitolo
Conto generale	Partita	DENOMINAZIONE	Diminuzione di attività	Aumento di passività		
C	1	Materiali vari nei magazzini dei telefoni	11,506.57	>	11,506.57	4 5 parte

Relazione tra l'entrata straordinaria del bilancio (Titolo II) e

RIFERIMENTO AL CONTO PATRIMONIALE			AUMENTI E DIMINUZIONI avvenute nel conto patrimoniale		TOTALE	Capitolo
Conto generale	Partita	DENOMINAZIONE	Diminuzioni di attività	Aumenti di passività		
G	5	Partita provvisoria giusta i residui del capitolo 9 del bilancio dell'entrata dell'azienda dei servizi telefonici per l'esercizio 1926-27, per somministrazione di fondi da effettuarsi dallo Stato per la sistemazione ed il completamento delle linee telefoniche interurbane gestite dallo Stato mediante la costruzione di cavi sotterranei, l'ampliamento e la rinnovazione dei collegamenti (Regio decreto 28 maggio 1925, n. 897)	>	100,000,000. >	100,000,000.	9

ALLEGATO
NUMERO 1a del bilancio
(Titolo I) ed i corrispondenti conti del patrimonio.

RIFERIMENTO AL BILANCIO DELL' ENTRATA	
TOTALE	DENOMINAZIONE DEL CAPITOLO
Capitolo	
4	Prodotto della vendita dei beni immobili e dei materiali fuori uso ecc.
5 parte	Proventi vari.
11,506,7	

ALLEGATO
NUMERO 2a del bilancio
(Titolo II) ed i corrispondenti conti del patrimonio.

RIFERIMENTO AL BILANCIO DELL' ENTRATA	
TOTALE	DENOMINAZIONE DEL CAPITOLO
Capitolo	
9	Somministrazione da parte dello Stato, per la sistemazione ed il completamento delle linee telefoniche interurbane, ecc.
100,000,000	

Relazione tra la spesa ordinaria del bilancio (Titolo I) e

RIFERIMENTO AL CONTO PATRIMONIALE			AUMENTI E DIMINUZIONI avvenute nel conto patrimoniale		TOTALE	Capitolo
Conto generale	Partita	DENOMINAZIONE	Aumento di attività	Diminuzione di passività		
G	3	Anticipazioni dalla Cassa depositi e prestiti per acquisti e lavori da eseguirsi dall'Amministrazione dei telefoni. (Legge 20 marzo 1913, n. 253)	>	2,893,175. 28	2,893,175. 28	19

Relazione tra la spesa straordinaria del bilancio (Titolo II)

RIFERIMENTO AL CONTO PATRIMONIALE			AUMENTI E DIMINUZIONI avvenute nel conto patrimoniale		TOTALE	Capitolo
Conto generale	Partita	DENOMINAZIONE	Aumenti di attività	Diminuzioni di passività		
B	4	Partita provvisoria giusta i residui del capitolo 33 del bilancio della spesa	49,762,540. 54	>	49,762,540. 54	33
C	1	Materiali vari nei magazzini dei telefoni	810,787. 33	>	810,787. 33	33
C	2	Impianti telefonici interurbani	239,873. 90	>	239,873. 90	33
C	4	Somme impiegate per i lavori inerenti alle nuove costruzioni interurbane della rete nazionale	49,186,798. 23	>	49,186,798. 23	33
			100,000,000. >	>	100,000,000. >	

ALLEGATO

NUMERO 3

del bilancio

(Titolo I) ed i corrispondenti conti del patrimonio.

RIFERIMENTO AL BILANCIO DELLA SPESA

TOTALE

Capitolo

DENOMINAZIONE DEL CAPITOLO

19

Rimborso alla Cassa depositi e prestiti della anticipazione concessa per lavori da eseguirsi dalla Amministrazione dei telefoni. (Legge 20 marzo 1913, n. 253 - 12^a delle 35 annualità).

2,893,175,28

ALLEGATO

NUMERO 4

del bilancio

(Titolo II) ed i corrispondenti conti del patrimonio.

RIFERIMENTO AL BILANCIO DELLA SPESA

TOTALE

Capitolo

DENOMINAZIONE DEL CAPITOLO

33

Spese per lavori di sistemazione e di completamento delle linee telefoniche.

33

Idem

idem

33

Idem

idem

33

Idem

idem

49,762,540,54

810,787,33

239,873,00

49,186,798,23

100,000,000

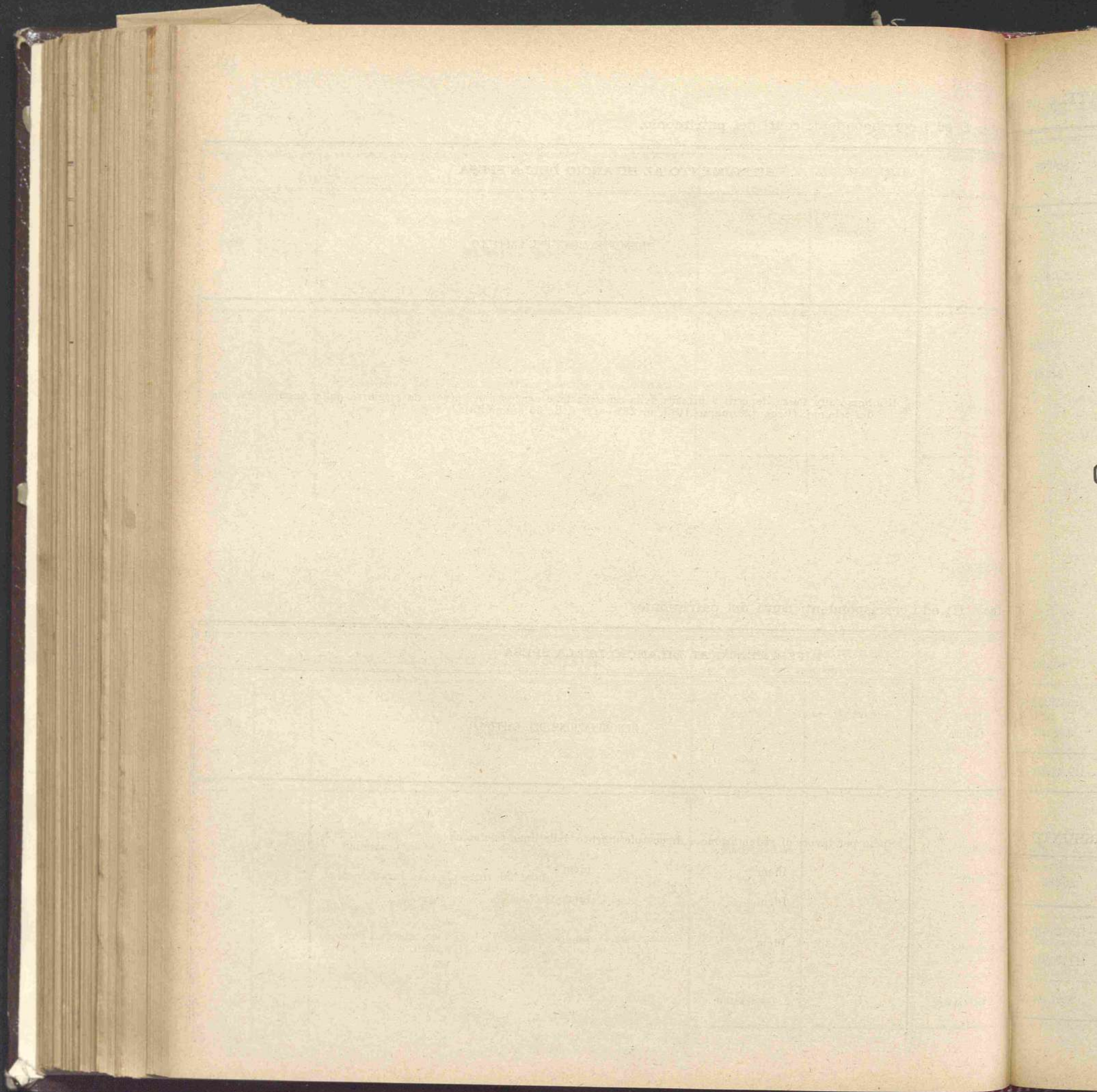

SEZIONE TERZA

CONTO GENERALE DELLE RENDITE E DELLE SPESE

e di altri aumenti e diminuzioni patrimoniali

Conto generale riassuntivo delle RENDITE e del

SPESE e d

PARTE ATTIVA		SOMME
GESTIONE DEL BILANCIO DI COMPETENZA.		
1	Entrata di bilancio depurata dei movimenti patrimoniali	413,372,519
GESTIONE DEI RESIDUI DI BILANCIO.		
2	Aumento per rettificazioni e più esatti accertamenti nei residui attivi	938,291
3	Acquisti fatti coi fondi dei residui passivi degli esercizi precedenti	810,847
GESTIONE DEL PATRIMONIO (<i>fuori bilancio</i>).		
4	Aumenti nei crediti vari per fondi disponibili:	
	Sopravvenienze e nuove prese di possesso L.	148,043,36
5	Aumenti nei materiali vari dei magazzini, impianti, attrezzi ed utensili:	
	Rettificazioni e più esatti accertamenti »	301,579,60
	Sopravvenienze e nuove prese di possesso »	85,130,04
6	Aumenti nei beni immobili, mobili, ecc.:	
	Rettificazioni e più esatti accertamenti »	16,443, »
	Sopravvenienze e nuove prese di possesso »	50,565,14
		601,761
	Totale parte attiva	115,723,519
	Peggioramento patrimoniale	3,297,414
	Bilancio	119,020,934

RIASSUNTO

DIMOSTRA

CONTO DELLE RENDITE, SPESE, ECC.		SOMME
	Entrate ed altri aumenti attivi, come sopra	115,723,519
	Spese ed altri aumenti passivi come sopra	119,020,934
	Diminuzione della consistenza patrimoniale	3,297,414

Sostanza at

Sostanza at

SPESE e di altri aumenti e diminuzioni patrimoniali.

SOMME	PARTE PASSIVA	SOMME
	GESTIONE DEL BILANCIO DI COMPETENZA.	
113,372,619	1 Spese di bilancio depurate dei movimenti patrimoniali	110,490,951. 08
	GESTIONE DEL PATRIMONIO (<i>Fuori bilancio</i>).	
938,291	2 Diminuzioni nei materiali vari dei magazzini, impianti, attrezzi ed utensili:	
810,847	Minor valore attribuito ai beni in confronto del prezzo d'acquisto L. 6,058,776.74	
	Consumi » 179,972.12	
	L. 6,238,748.86	
	3 Aumenti nelle passività diverse:	
	Sopravvenienze passive varie » 2,291,234.22	
		8,529,983. 08
601,761		
115,723,519		
3,297,414		
119,020,934	Totale parte passiva	119,020,934. 16

DIMOSTRAZIONE.

SOMME	RISULTANZE DELLA SITUAZIONE PATRIMONIALE	SOMME
115,723,519	Sostanza attiva netta al 1° luglio 1926 (Vedi riassunto generale Sezione I)	95,999,833. 27
119,020,934	Sostanza attiva netta al 30 giugno 1927 (Vedi riassunto generale Sezione I)	92,702,418. 76
3,297,414	Diminuzione della consistenza patrimoniale	3,297,414. 51

Entrate e spese di bilancio di fronte al

ENTRATA DI BILANCIO.		
Accertamento totale dell'entrata giusta il bilancio	L.	213,334,126. 30
DEDUZIONI.		
Titolo I. — Entrata ordinaria	L.	11,506. 57
Titolo II. — Entrata straordinaria	»	100,000,000. »
	Totale L.	100,011,506. 57
	Entrata netta L.	113,372,619. 73

ATTIVITA' E PASSIVITA' FINANZIARIE

Aumenti e diminuzioni effettive avvenute nelle attività e passività

Numero d'ordine	ATTIVITÀ	AUMENTI				DIMINUZIONI			Numero d'ordine	PASSIVITÀ
		Rendite effettive di bilancio depurate	Rettificazioni e più esatti accertamenti	Sopravvenienze varie	Totali	Rettificazioni e più esatti accertamenti	Cessazioni di partite — Insussistenze	Totali		
1	Bilancio dell'entrata	113,372,619. 79	»	»	113,372,619. 79	»	»	»	1	Bilancio de
2	Residui attivi:									
	Per somme da riscuotere	»	938,291. 13	»	938,291. 13	»	»	»	1	Bilancio de
	Per somme riscosse e non versate	»	»	»	»	»	»	»		
3	Conto di Cassa	»	»	»	»	»	»	»	2	Residui pa
		113,372,619. 79	938,291. 13	»	114,310,910. 92	»	»	»		

ALLEGATO NUMERO 1

di bilancio di fronte al conto patrimoniale.

SPESA DI BILANCIO.		
213,384,126.36	Accertamento totale della spesa giusta il bilancio	L. 213,384,126.36
DEDUZIONI.		
	Titolo I. — Spesa ordinaria	L. 2,893,175.28
	Titolo II. — Spesa straordinaria	» 100,000,000. »
	Totale	L. 102,893,175.28
	Spesa netta	L. 110,490,951.08
	Miglioramento lasciato dal bilancio al patrimonio	» 2,881,668.74
		L. 113,372,619.79

ALLEGATO NUMERO 2

E PASSIVITA' FINANZIARIE

ive avvenute nelle attività e passività finanziarie.

Totali	Numero d'ordine	PASSIVITÀ	AUMENTI			DIMINUZIONI		
			Spese effettive di bilancio depurate	Rettificazioni e più esatti accertamenti	Sopravvenienze varie	Totali	Rettificazioni e più esatti accertamenti	Cessazioni di partite — Insussistenze
»								
»	1	Bilancio della spesa . .	110,490,951.08	»	»	110,490,951.08	»	»
»								
»	2	Residui passivi	»	»	»	»	»	»
»			110,490,951.08	»	»	110,490,951.08	»	»

Aumenti e diminuzioni effettive avvenute nel

Conto generale	Numero delle partite	ATTIVITÀ SULLE QUALI CADONO LE VARIAZIONI	AUMENTI					
			Acquisti fatti coi fondi dei residui passivi di bilancio degli esercizi precedenti	Utili nelle vendite	Maggior valore attribuito ai beni ed agli oggetti acquistati o passati ad altro conto in confronto del prezzo d'acquisto	Prodotto di industrie	Rettificazioni e più esatte accertamenti	Sopravvenienze varie e nuove prese di possesso
		CREDITI VARI PER FONDI DISPONIBILI.						
B	1	Partita provvisoria, giusta i residui del capitolo 41 del bilancio della spesa	»	»	»	»	»	148.043. 36
		MATERIALI VARI NEI MAGAZZINI, IMPIANTI, ATTREZZI ED UTENSILI.						
C	1	Materiali vari nei magazzini dei telefoni	447.451. »	»	»	»	301.579. »	85.130. 04
»	2	Impianti telefonici interurbani	363.396. 59	»	»	»	»	»
			810.847. 59	»	»	»	301.579. »	85.130. 04
		BENI IMMOBILI, MOBILI, ECC.						
D	2	Mobilio e masserizie pel servizio generale	»	»	»	»	16.443. »	50.565. 14
		Totale generale	810.847. 59	»	»	»	318.022. »	283.738. 54

ioni effettive avvenute nelle attività patrimoniali.

AUMENTI			DIMINUZIONI							Numero delle partite
Rettificazioni e più esatti accertamenti	Sopravvenienze varie e nuove prese di possesso	Totali	Vendite di beni e rate di crediti scadute inserite nei residui attivi di bilancio degli esercizi precedenti	Differenze tra i prezzi nominali d'inventario e quelli di vendita	Minor valore attribuito ai beni ed agli oggetti acquistati o passati ad altro conto, in confronto del prezzo d'acquisto	Abbuoni, cessazioni di partite — Insussistenze	Rettificazioni e più esatti accertamenti	Consumi	Totali	
»	148,043. 36	148,043. 36	»	»	»	»	»	»	»	1
301,579. 8	85,130. 04	834,160. 64	»	»	2,309,160. 12	»	»	179,972. 12	2,489,132. 24	1
»	»	363,396. 59	»	»	3,749,616. 62	»	»	»	3,749,616. 62	2
301,579. 8	85,130. 04	1,197,557. 23	»	»	6,058,776. 74	»	»	179,972. 12	6,238,748. 86	
16,443. 8	50,565. 14	67,008. 14	»	»	»	»	»	»	»	2
318,022. 6	283,738. 54	1,412,608. 73	»	»	6,058,776. 74	»	»	179,972. 12	6,238,748. 86	

Aumenti e diminuzioni effettive avvenute nelle passività

Conto generale	Numero delle partite	PASSIVITÀ sulle quali cadono le variazioni	AUMENTI					TOTALI	Diminuzioni derivanti dall'impie- go di residui passivi di bilancio degli esercizi prece-
			Aumento dovuto a somme inscritte nei residui attivi di bilancio degli esercizi precedenti	Perdite derivanti da emissione di titoli	Perdite derivanti da cause diverse	Sopravvenienze passive diverse	Rettificazioni e più esatti accertamenti		
G	2	Anticipazioni eseguite da Province, Comuni, Camere di commercio e privati per la pronta costruzione di linee telefoniche	»	»	»	211,043.36	»	211,043.36	»
G	3	Anticipazioni dalla Cassa depositi e prestiti per acquisti e lavori da eseguirsi dall'Amministrazione dei telefoni . . .	»	»	»	2,080,190.86	»	2,080,190.86	»
			»	»	»	2,291,234.22	»	2,291,234.22	»

ALLEGATO NUMERO 4.

attive avvenute nelle passività patrimoniali diverse.

DIMINUZIONI							
TOTALI	Diminuzioni derivanti dall'impiego di residui passivi di bilancio degli esercizi precedenti	Differenze derivanti da estinzioni e conversioni di passività	Utili derivanti da cause diverse	Insussistenze passive varie	Rettificazioni e piu esatti accertamenti	TOTALI	Numero delle partite
211,093	»	»	»	»	»	»	2
2,080,400	»	»	»	»	»	»	3
2,291,493	»	»	»	»	»	»	

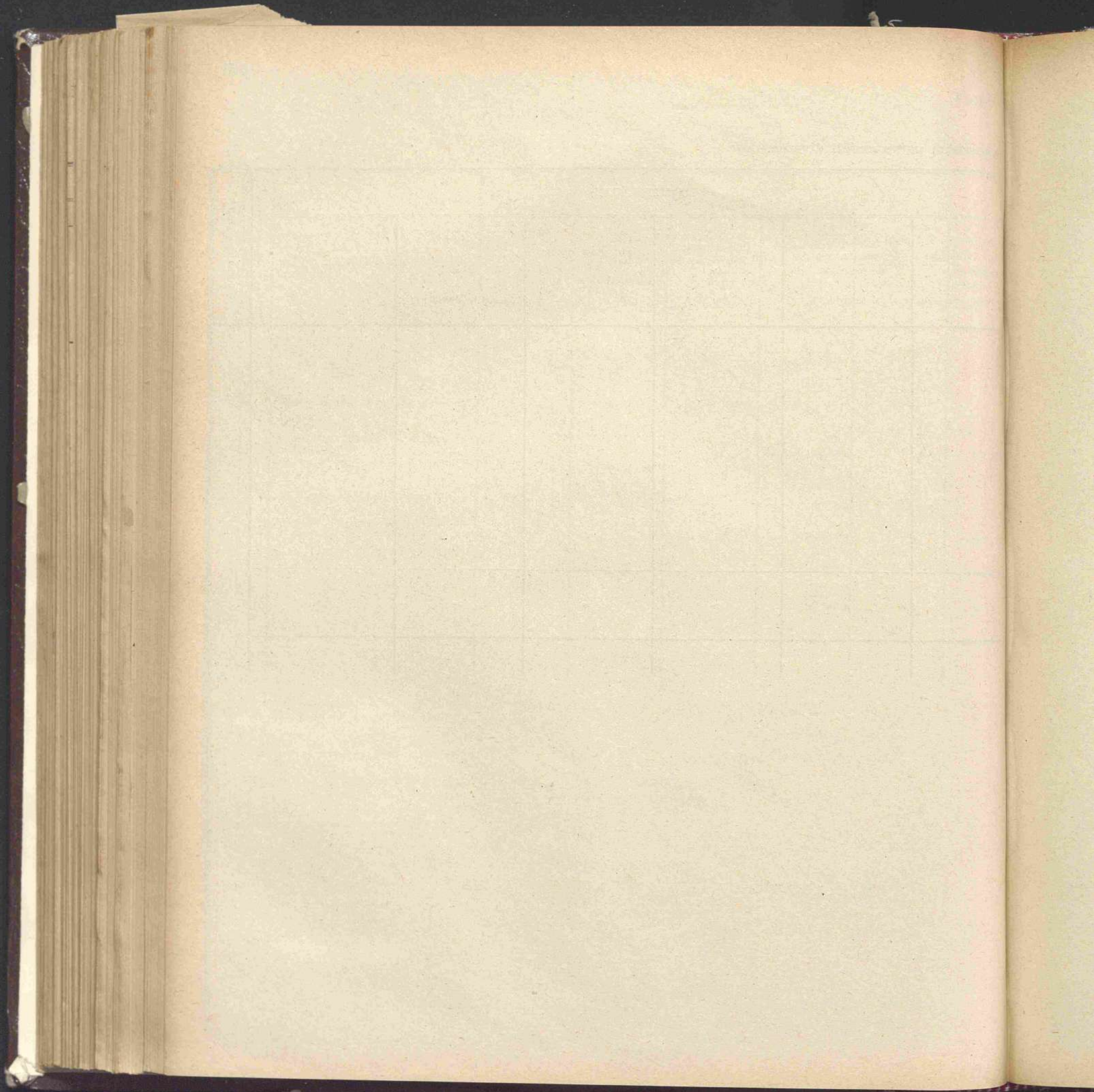

APPENDICÈ N. 2

al conto consuntivo del Ministero delle comunicazioni
per l'esercizio finanziario dal 1° luglio 1926 al 30 giugno 1927

CONTO CONSUNTIVO

dell'ENTRATA e della SPESA

DELL'AMMINISTRAZIONE DELLE FERROVIE DELLO STATO

per l'esercizio finanziario dal 1° luglio 1926 al 30 giugno 1927

con le tabelle dimostranti le Entrate e le Spese al netto

STATO COPIA

STATO COPIA

STATO COPIA

STATO COPIA

STATO COPIA

STATO COPIA

STATO COPIA

STATO COPIA

NOTA PRELIMINARE

Lo stato di previsione dell'Amministrazione delle ferrovie dello Stato, per l'esercizio finanziario 1926-27, approvato con la legge 28 giugno 1926, n. 1061, e modificato col Regio decreto-legge 16 giugno 1927, n. 972, prevedeva un'entrata ordinaria - esclusi gli introiti con speciale destinazione a reintegro di corrispondenti capitoli di spesa - di lire 5,237,600,000, contro una spesa complessiva di lire 5,012,600,000 determinando, quindi, un avanzo di 225 milioni.

I risultati del consuntivo, al netto dei suindicati introiti e del prelevamento disposto dal fondo di riserva, si compendiano nelle seguenti cifre:

Entrate	L.	5,203,838,232.10
Spese	»	5,048,113,508.32
		<hr/>
Avanzo della gestione . . .	L.	155,724,723.78
		<hr/>

L'avanzo accertato apparisce dunque inferiore a quello previsto per un importo di lire 69,275,276.22 e la diminuzione trova ragione per lire 33,761,767.90 nel minor gettito verificatosi nelle entrate, e per lire 35,513,508.32 nell'incremento subito dalle spese.

Per la gestione, 1925-26 l'avanzo medesimo è risultato in lire 378,125,347.34 per cui l'esercizio 1926-27 presenta un peggioramento di lire 222,400,623.56 dovuto alle minori entrate accertate nel 1926-27 rispetto al 1925-26, in lire 175,124,629.33 ed alle maggiori spese incontrate, in lire 47,275,994.23. Sembra, pertanto, opportuno, procedere al raffronto fra le entrate e le spese dei due esercizi.

Nei prodotti del traffico si è avuto un minor gettito di milioni 24,177 imputabile alla contrazione che, specialmente nel secondo semestre del 1926-27, ebbe a verificarsi nei trasporti delle merci, mentre una trascurabile influenza vi ebbe la riduzione delle tariffe di cui al Regio decreto del 14 maggio 1927, n. 790, che è andato in vigore solo a decorrere dal 16 giugno.

Gli introiti indiretti segnano, invece, un miglioramento di milioni 16,078 che per milioni 10,252 riguarda gli « utili di magazzino », sui quali influirono gli eccezionali proventi delle vendite di carbone ai privati nel periodo dello sciopero dei minatori inglesi, e per la rimanenza è da ascrivere alla revisione dei canoni di affitto e di concessioni varie.

Le entrate eventuali, al netto del prelevamento disposto dal fondo di riserva, presentano una diminuzione di milioni 178,925 ma in effetti si è avuto, nell'esercizio 1926-27, un miglioramento di milioni 21,075, dovendosi tenere conto che a costituire gli accertamenti per l'esercizio 1925-26 relativi a questo titolo ha concorso la partita eccezionale di milioni 200 acquisita al bilancio in conseguenza della liquidazione della gestione dei carboni ritirati in conto riparazioni.

A formare il detto miglioramento di milioni 21,075 contribuiscono, per milioni 13,500, le economie ottenute nella gestione dei residui passivi del fondo di lire 30 milioni inseriti in bilancio per la gestione dei boschi di Albania, e, per la differenza, le maggiori ritenute

per penalità inflitte alle Ditte costruttrici e fornitrici di materiali, le quali, tuttavia, trovano parziale compenso nelle maggiori somme erogate per restituzioni di multe e comprese nella rubrica delle spese accessorie.

Gli introiti a rimborso spesa ammontarono a milioni 177,707 contro milioni 149,965 nel 1925-26, con un aumento di milioni 27,802.

L'incremento si deve essenzialmente ai maggiori rimborsi per quote di spese generali sui lavori e sulle provviste di carattere patrimoniale, e per recuperi delle relative spese di trasporto, in corrispondenza al notevole sviluppo avuto dai lavori e dalle provviste medesime.

Infine, per quanto riguarda l'esercizio della navigazione con le isole che, insieme a quello della navigazione libera, aveva figurato nel bilancio dell'entrata dell'esercizio 1925-26 per il complessivo importo di milioni 15,903, è da ricordare che col 31 dicembre 1925 è cessato il servizio di navigazione con le isole, e nessun provento ha, quindi, affluito al bilancio 1926-27, mentre i proventi della navigazione libera in milioni 0,900 sono stati compresi fra gli introiti indiretti.

Gli introiti con speciale destinazione ed il prelevamento dal fondo di riserva che non sono compresi nelle cifre suddette, presentano, rispettivamente, una diminuzione di milioni 0,148 ed un aumento di milioni 35,334, dovuto, quest'ultimo, al prelievo di milioni 71,335 che peraltro è stato interamente reintegrato nello stesso esercizio.

* * *

Le spese ordinarie d'esercizio (Sezione I) nel 1926-27 am-	
montarono a	L. 4,431,047,253.07
mentre nel 1925-26, asciesero a	» 4,197,571,534.29
con un aumento, quindi, nel 1926-27 di	L. 233,475,718.78

che sale, in effetti, a lire 254,152,172.54 dovendosi tenere conto che al bilancio 1925-26 hanno fatto carico lire 20,676,453.76 di spese per il servizio di navigazione con le isole, cessato a decorrere dal 31 dicembre 1925, come si è già detto più sopra.

A formare tale differenza concorrono:

l'aumento di milioni 18,838 nelle spese di personale, che sono in incremento, nonostante la progressiva diminuzione del numero degli agenti in servizio, in conseguenza dello sviluppo normale degli stipendi e delle carriere, solo parzialmente compensate dalla riduzione della indennità di caro-viveri che ha avuto effetto per il solo mese di giugno 1927;

l'aumento di milioni 1,183 nelle spese generali di personale, risultante dal combinato effetto di un aumento di milioni 18,769 nel contributo al fondo pensioni e sussidi in conseguenza dei provvedimenti di perequazione delle pensioni finora rivedute, e di una diminuzione di milioni 17,712 nel contributo al « Fondo Opera di Previdenza » in relazione alle disposizioni di cui al Regio decreto 7 febbraio 1926, n. 187, che hanno modificato le basi di computo del contributo stesso;

l'aumento di milioni 90,855 nella spesa di combustibile per la trazione a vapore della rete principale, dovuto, essenzialmente, al rincaro subito dai carboni nel corso dell'anno in seguito alla crisi prodotta dallo sciopero dei minatori inglesi;

l'aumento di milioni 4,124 nella spesa per consumo di energia elettrica per la trazione dei treni, conseguente alla maggiore estensione assunta dal servizio, nonchè alla revisione dei prezzi unitari che ha portato, anche, al pagamento di arretrati;

l'aumento di milioni 54,802 nelle spese di manutenzione del materiale rotabile in servizio sulla rete a scartamento normale, attribuibile, specialmente, all'intensificazione data ai relativi lavori, sia presso le officine dell'Amministrazione che presso le officine private, e per effetto della quale si ottenne un miglioramento nella situazione generale del materiale;

l'aumento di milioni 72,418 per la manutenzione della linea della rete principale, determinato dalle necessità inerenti alla buona conservazione della linea, necessità rese particolarmente sentite dall'arretrato formatosi negli anni precedenti, a causa degli osta-

coli incontrati per il ricambio delle traverse e dei legnami di armamento per le difficoltà dei relativi approvvigionamenti. Naturalmente, l'impulso dato a tale categoria di lavori, nonchè a quelli di rinnovamento dell'armamento, si è ripercosso direttamente anche sulla spesa per lavori a cottimo di competenza delle squadre di cantonieri affidati a terzi, per i quali figurano così erogati circa 19 milioni in più, ed altri aumenti sono derivati, correlativamente, alle spese per massicciate e per corpi stradali nonchè a quelle per la manutenzione degli impianti di elettrificazione in rapporto alla crescente estensione delle linee elettrificate;

L'aumento, infine, di milioni 23,973 nei capitoli concernenti le forniture, gli acquisti e le spese varie dei servizi, dovuto, al maggior costo dei materiali e delle prestazioni, e alla progressiva estensione della illuminazione elettrica nelle stazioni e nei treni, e all'ulteriore sviluppo dato ai servizi appaltati;

A questi aumenti fanno però riscontro, la diminuzione a milioni 5,703 negli indennizzi per perdite, avaria e ritardata resa nei trasporti merci, per effetto della quale la spesa per questo titolo, tenuto conto dei corrispondenti recuperi e dell'attuale valore della moneta, è, discesa notevolmente al disotto di quella che si incontrava nell'anteguerra, dando così un indice sicuro del grado di regolarità col quale si effettuano i trasporti;

e la diminuzione di milioni 4,989 risultante da un insieme di *maggiori spese*, come noli passivi del materiale (milioni 4,762) spese per le ferrovie secondarie sicule, escluse quelle di personale (milioni 2,577) servizi secondari (milioni 1,794) ed altre, e da economie realizzate in diversi altri titoli fra i quali vanno specialmente ricordati: le spese per la sorveglianza dei trasporti (milioni 8) il contributo delle spese delle stazioni comuni (milioni 7,808) sia per il sollievo recato dal miglioramento dei cambi, sia per il gravame che lo scorso esercizio aveva sopportato a causa di non indifferenti arretrati.

* * *

Per le spese complementari (Sezione II) le assegnazioni relative ai diversi titoli della manutenzione straordinaria, del rinnovamento materiale metallico di armamento e rinnovamento rotabili (comprese le ferrovie secondarie sicule) sommano, al netto delle partite che hanno corrispondenza in entrata, a	L.	222,975,648.24
mentre nel 1925-26, comprese però lire 330 mila per rinnovamento piroscafi, importarono	»	211,903,094.82
con una maggiore assegnazione, quindi, di	L.	<u>11,072,553.42</u>

Le spese accessorie (Sezione III), detratto l'avanzo di gestione ed i versamenti per reintegro al fondo di riserva, ammontarono nel 1926-27 a	L.	394,090,607.01
e nel 1925-26 a	»	591,362,884.98
con una diminuzione di	L.	<u>197,272,277.97</u>

dovuta, principalmente, al versamento di 200 milioni disposto nel 1925-26 a favore della parte straordinaria del bilancio in corrispondenza degli utili provenienti dalla gestione dei carboni ritirati in conto riparazioni, ed alla sovvenzione di milioni 30 consentita, nello stesso esercizio, per la gestione dei boschi di Albania. Alle predette diminuzioni fanno riscontro l'aumento di milioni 22,764 nell'annualità corrisposta al Tesoro dello Stato in relazione all'aumento delle sovvenzioni di carattere patrimoniale, e l'aumento di milioni 10,348 nella restituzione di multe alle Ditte fornitrici di materiale.

Il versamento al « Fondo di riserva per le spese impreviste » pure compreso in questo titolo di spesa è stato contenuto per il 1926-27, nella stessa somma di lire 30 milioni versata nel precedente esercizio.

* * *

I risultati complessivi della gestione possono così essere riassunti:

Maggiori spese ordinarie d'esercizio	L.	233,475,718.78
Maggiori spese complementari	»	11,072,553.42
Minori spese accessorie	»	197,272,277.97

Le spese ordinarie di esercizio, riunite alle accessorie, danno, quindi, una maggiore spesa netta di	L.	36,203,440.81
che, aggiunta alle minori entrate di	»	175,124,629.33

formano una differenza passiva di L. 211,328,070.14

rappresentante il peggioramento economico avutosi nell'esercizio 1926-27.

Aggiungendo a tale importo di	L.	211,328,070.14
quello delle maggiori spese complementari in	»	11,072,553.42

si ha la somma di L. 222,400,623.56

che costituisce il peggioramento effettivo avutosi nella gestione dell'esercizio 1926-27 e che corrisponde alla differenza fra l'avanzo accertato nel 1925-26 in	L.	378,125,347.34
e l'avanzo della gestione 1926-27 in	»	155,724,723.78

* * *

A sensi dell'articolo 2 del Regio decreto 31 dicembre 1925, n. 2439, viene allegato al presente consuntivo il Regio decreto 17 novembre 1927, n. 2126, che autorizza la prelevazione di lire 71,334,509.48 dal fondo di riserva per le spese impreviste dell'Amministrazione ferroviaria.

INDICE

ENTRATA.

ENTRATE D'ESERCIZIO.

TITOLO I. — *Parte ordinaria:*

Sezione I. — Rete ferroviaria e Stretto di Messina:

§ 1. — Prodotti del traffico	Pag. 1530
§ 2. — Introiti indiretti dell'esercizio	» 1532
§ 3. — Entrate eventuali	» 1536
§ 4. — Introiti per rimborsi di spesa	» 1538

Sezione II. — Introiti con speciale destinazione a reintegro dei corrispondenti capitoli di spesa	» 1544
---	--------

Riassunto delle entrate ordinarie	» 1548
---	--------

FONDI PER AUMENTI PATRIMONIALI E GESTIONI SPECIALI ED AUTONOME.

TITOLO II. — <i>Parte straordinaria</i>	Pag. 1550
TITOLO III. — <i>Magazzini, officine e scorte:</i>	
§ 1. — Gestione autonoma dei magazzini	» 1554
§ 2. — Officine e scorte	» 1558
TITOLO IV. — <i>Industrie speciali.</i>	» 1560
TITOLO V. — <i>Gestione del fondo pensioni e sussidi</i>	» 1562
TITOLO VI. — <i>Gestione del fondo speciale per le pensioni agli agenti aventi diritto al trattamento di previdenza del personale addetto ai pubblici servizi</i>	» 1564
TITOLO VII. — <i>Gestione delle case economiche per i ferrovieri</i>	» 1566
TITOLO VIII. — <i>Opera di previdenza per gli orfani e famiglie del personale e buonuscita</i>	» 1566
TITOLO IX. — <i>Gestione dei capitali del fondo pensioni impiegati in mutui al personale</i>	» 1570
TITOLO X. — <i>Mutui a cooperative ferroviarie costruttrici di case economiche e popolari per il personale</i>	» 1572
TITOLO XI. — <i>Gestione per lo sfruttamento dei terreni petroliferi in Albania</i>	» 1574
TITOLO XII. — <i>Operazioni per conto di terzi</i>	» 1574
TITOLO XIII. — <i>Partite di giro</i>	» 1576
Riassunto dell'entrata	» 1578

SPESA.

SPESE D'ESERCIZIO.

TITOLO I. — *Parte ordinaria:*

Sezione I. — Spese d'esercizio delle ferrovie dello Stato e dello Stretto di Messina:

§ 1. — Servizi della Direzione generale	Pag. 1582
§ 2. — Servizio Movimento e Traffico	» 1584
§ 3. — Servizio Materiale e Trazione	» 1588
§ 4. — Servizio Lavori	» 1594
§ 5. — Linee secondarie a scartamento ridotto (Gruppo Sicilia)	» 1600
§ 6. — Navigazione dello Stretto di Messina	» 1606
§ 7. — Spese generali dell'Amministrazione	» 1608
§ 8. — Servizi secondari	» 1614
Sezione II. — Spese complementari	» 1616
Sezione III. — Spese accessorie:	
§ 1. — Spese accessorie attinenti all'azienda ferroviaria	» 1618
§ 2. — Spese accessorie estranee all'azienda ferroviaria e avanzo di gestione	» 1624
Riassunto delle spese ordinarie	» 1626

AUMENTI PATRIMONIALI E GESTIONI SPECIALI ED AUTONOME.

TITOLO II. — <i>Parte straordinaria</i>	Pag. 1628
TITOLO III. — <i>Magazzini, officine e scorte:</i>	
§ 1. — Gestione autonoma dei magazzini	» 1632
§ 2. — Officine e scorte	» 1634
TITOLO IV. — <i>Industrie speciali.</i>	» 1638
TITOLO V. — <i>Gestione del fondo pensioni e sussidi</i>	» 1640
TITOLO VI. — <i>Gestione del fondo speciale per le pensioni agli agenti aventi diritto al trattamento di previdenza del personale addetto ai pubblici servizi</i>	» 1640
TITOLO VII. — <i>Gestione delle case economiche per i ferrovieri.</i>	» 1642
TITOLO VIII. — <i>Opera di previdenza per gli orfani e famiglie del personale e buonuscita</i>	» 1644
TITOLO IX. — <i>Gestione dei capitali del fondo pensioni impiegati in mutui al personale.</i>	» 1644
TITOLO X. — <i>Mutui a cooperative ferroviarie costruttrici di case economiche e popolari per il personale</i>	» 1646
TITOLO XI. — <i>Gestione per lo sfruttamento dei terreni petroliferi in Albania</i>	» 1648
TITOLO XII. — <i>Operazioni per conto di terzi</i>	» 1648
TITOLO XIII. — <i>Partite di giro</i>	» 1650
Riassunto della spesa	» 1652

ALLEGATI.

	ALLEGATO n. 1. — Operazioni per conto di terzi	Pag. 1658
	» n. 2. — Bilancio al netto	» 1685
	» n. 3. — Bilancio generale al 30 giugno 1927	» 1720
	» n. 4. — Dimostrazione della rimanenza di Cassa al 30 giugno 1927	» 1724
	» n. 5. — Dimostrazione delle spese di personale; ecc.	» 1726
	» n. 6. — Riassunto dei prodotti del traffico (Rete, Stretto di Messina, Secondarie Sicule)	» 1727
	» n. 7. — Interessi ed ammortamenti	» 1728
582	» n. 8. — Interessi ed ammortamenti dal 1° luglio 1905.	» 1736
584	» n. 9. — Situazione del fondo di riserva	» 1737
588	» n. 10. — Fondo di dotazione di magazzino	» 1738
594	» n. 10-A — Consistenza patrimoniale al 30 giugno 1927, in materiali di scorta nei magazzini, ecc.	» 1739
600	» n. 11. — Gestione delle case economiche per ferrovieri	» 1740
606	» n. 12. — Gestione dei capitali del fondo pensioni impiegati in mutui al personale.	» 1741
608	» n. 13. — Mutui a cooperative edilizie ferroviarie al 30 giugno 1927.	» 1742
614	» n. 14. — Dimostrazione delle somme impegnate e di quelle pagate dal 1° luglio 1905 al 30 giugno 1927 per spese di carattere patrimoniale	» 1752
616	» n. 15. — Entrate di bilancio destinate a fronteggiare le spese patrimoniali a tutto il 30 giugno 1927	» 1754
618	» n. 16. — Anticipazioni del Tesoro ed entrate autorizzate per far fronte alle spese della parte straordinaria del bilancio	» 1755
624	» n. 17. — Valore inventariale del materiale rotabile, galleggiante e d'esercizio al 30 giugno 1927	» 1759
626	» n. 18. — Quadro dimostrativo delle spese per studi, dirigenza, sorveglianza, liquidazione e collaudo delle costruzioni contabilizzate durante l'esercizio finanziario 1926-27 (per la gestione a tutto il 31 agosto 1924)	» 1760
628	» n. 19. — Prestazioni per la costruzione di nuove linee a carico del bilancio del Ministero dei lavori pubblici	» 1761
	» n. 20. — Tassa erariale sui trasporti	» 1762
632	» n. 21. — Situazione numerica riassuntiva per qualifica e grado del personale stabile, in prova, avventizio continuativo ed avventizio temporaneo al 30 giugno 1927	» 1763
634	» n. 22. — Regio decreto 17 novembre 1927, n. 2126 che autorizza la prelevazione di lire 71,334,509.48 dal Fondo di riserva per le spese impreviste dell'Amministrazione ferroviaria	» 1767
638		
640		
640		
642		
644		
644		
646		
648		
648		
650		
652		

Capitoli				Conto della competenza per l'esercizio 1926-27						
Numero			Denominazione	Rapporti fra le colonne	Somme				Maggiori o minori entrate	
del 1925-26	del 1926-27	del 1927-28			previste	accertate				TOTALE — Colonne t + g
						riscosse	rimaste da riscuotere	o		
a	b	c	d	e = h ± i	f = q + r - l - m	g = s - n	h = q + r + s - o	i = h - l	k = o ± p	
ENTRATA										
—										
TITOLO I. — PARTE ORDINARIA.										
(Art. 18, prima parte, della legge 7 luglio 1907, n. 429).										
—										
Sezione I. — RETE FERROVIARIA E STRETTO DI MESSINA.										
§ 1. — Prodotti del traffico.										
1	1	1	Prodotti della rete	(a)	4,850,000,000. »	4,822,760,934. 85	»	4,822,760,934. 85	— 27,239,065.	
	01		A) Viaggiatori							
			B) Bagagli e cani							
			C) Merci a grande velocità							
			D) Merci a piccola velocità							
2	2	2	Prodotti delle ferrovie secondarie Sicule	(b)	9,000,000. »	8,461,904. 09	»	8,461,904. 09	— 538,095.	
	01		A) Viaggiatori							
			B) Bagagli e cani							
			C) Merci a grande velocità							
			D) Merci a piccola velocità							
			Da riportarsi		4,859,000,000. »	4,831,222,838. 94	»	4,831,222,838. 94	— 27,777,900.	

N. B. — Le somme parziali che figurano nella colonna (d) costituiscono lo sviluppo di quelle accertate di cui alla colonna (h).

(a) Compresse lire
 (b) Compresse lire
 (c) Compresse lire
 capitolo 5

Ministero delle comunicazioni.

ENTRATA - FERROVIE DELLO STATO.

Conto dei residui degli esercizi precedenti						Residui attivi al 30 giugno 1927		
Al 1° luglio 1926 — Colonne r e s del conto consuntivo 1925-26	Riscossi		Rimasti da riscuotere	TOTALE — Colonne l + m + n	Aumenti o diminuzioni	Versamenti (Competenza e residui)	Residui attivi al 30 giugno 1927	
	negli esercizi precedenti e rimasti da versare al 30 giugno 1926	nel 1926-27					Somme riscosse e non versate	Somme da riscuotere
k = o ± p	l = q + r - f - m	m = q + r - f - l	n = s - g	o = q + r + s - h	p = o - k	q = f + l + m - r	r = f + l + m - q	s = g + n
X			X	X		X		
34, 85 — 27,239,06	»	»	»	»	»	4,822,760,934, 85	»	»
01, 09 — 538,06	»	»	»	»	»	8,461,904,09	»	»
38, 94 — 27,777,01	»	»	»	»	»	4,831,222,838, 94	»	»

onna (h).

- (a) Compresse lire 77,000,000 per effetto del Regio decreto 16 giugno 1927, n. 972.
 (b) Compresse lire 600,000 per effetto del Regio decreto 16 giugno 1927, n. 972.
 (c) Compresse lire 38,130,300 corrispondenti al contributo per riduzioni di tariffa dipendenti da motivi d'interesse generale di cui al capitolo 59 della spesa.

Capitoli			Conto della competenza per l'esercizio 1926-27					Maggiorazioni i	Al 1° luglio 1926 — Colonne r e s del conto- consuntivo 1925-26 k = o ± p		
Numero			Denominazione d	Somme						minorazioni j	
del 1925-26 a	del 1926-27 b	del 1927-28 c		previste e = h ± i	accertate			TOTALE — Colonne f + g h = q + r + s - o			
					riscosse f = q + r - l - m	rimaste da risuotere g = s - n					
			<i>Riporto . . .</i>	4,859,000,000.	»	4,831,222,838. 94	»	4,831,222,838. 94	— 27,771.06	»	
3	3	3	Prodotti della navigazione dello stretto di Messina . . .	(a) 11,000,000.	»	10,140,836. 81	»	10,140,836. 81	— 859.19	»	
	01		A) Viaggiatori	2,224,028. 29							
			B) Bagagli e cani	129,070. 24							
			C) Merci a grande velocità	2,117,671. 32							
			D) Merci a piccola velocità	5,670,066. 96							
			Totale del § 1	4,870,000,000.	»	4,841,363,675. 75	»	4,841,363,675. 75	— 28,636.25	»	
			§ 2. — <i>Introiti indiretti dell'esercizio.</i>								
4	4	4	Redditi patrimoniali	(b) 27,500,000.	»	27,319,594. 62	»	27,319,594. 62	— 180.38	»	
	06		A) Pigionì di locali	13,470,916. 06							
			B) Affitto di terreni ed aree di deposito	2,626,721. 83							
			C) Vendita di prodotti del suolo	726,913. 50							
			D) Concessioni di caffè, spacci diversi e affitti relativi	5,706,208. 88							
			E) Canoni per concessioni di binari di raccordo	3,053,518. 70							
			F) Canoni per pedaggi e attraversamenti	1,364,962. 55							
			G) Diversi	370,353. 10							
			Da riportarsi	27,500,000.	»	27,319,594. 62	»	27,319,594. 62	— 180.38	»	

(a) Comprese lire 1,000,000 per effetto del Regio decreto 16 giugno 1927, n. 972.

(b) Comprese lire

Ministero delle comunicazioni.

Esercizio 1926-27		Conto dei residui degli esercizi precedenti					Versamenti (Competenza e residui)	Residui attivi al 30 giugno 1927		
	Maggiorazioni o minorazioni	Al 1° luglio 1926 Colonne r e s del conto consuntivo 1925-26	Riscossi negli esercizi precedenti e rimasti da versare al 30 giugno 1926	nel 1926-27	Rimasti da riscuotere	TOTALE Colonne l + m + n		Aumenti o diminuzioni	Somme riscosse e non versate	Somme da riscuotere
		k = o ± p	l = q + r - f - m	m = q + r - f - l	n = s - g	o = q + r + s - h	p = v - k	q = f + l + m - r	r = f + l + m - q	s = g + n
222,838. 94	- 27,771. 71	»	»	»	»	»	»	4,831,222,838. 94	»	»
140,836. 81	- 831. 00	»	»	»	»	»	»	10,140,836. 81	»	»
363,675. 75	- 28,630. 00	»	»	»	»	»	»	4,841,363,675. 75	»	»
319,594. 62	- 180. 00	»	»	»	»	»	»	27,319,594. 62	»	»
319,594. 62	- 180. 00	»	»	»	»	»	»	27,319,594. 62	»	»

(b) Comprese lire 6,000,000 per effetto del Regio decreto 16 giugno 1927, n. 972.

comunicazioni.

esercizio 1926-27

Conto dei residui degli esercizi precedenti						Residui attivi al 30 giugno 1927			
Al 1° luglio 1926 — Colonne r e s del conto consuntivo 1925-26	Riscossi		Rimasti da riscuotere	TOTALE — Colonne l + m + n	Aumenti o diminuzioni	Versamenti (Competenza e residui)	Somme riscosse e non versate	Somme da riscuotere	
	negli esercizi precedenti e rimasti da versare al 30 giugno 1926	nel 1926-27							l = q + r - f - m
9,594.62 -	180.41	»	»	»	»	27,319,594.62	»	»	
1,877.78 +	171.57	»	»	»	»	1,071,877.78	»	»	
0,270.33 +	1,049.27	»	»	»	»	6,010,270.33	»	»	
9,917.42 +	179.47	»	»	»	»	11,179,917.42	»	»	
4,967.70 -	1,125.02	»	»	»	»	18,874,967.70	»	»	
4,979.92 -	134.05	»	»	»	»	6,979.92	»	»	
4,673.32 -	105.33	»	»	»	»	2,794,673.32	»	»	
757. » -	9,114.29	»	»	»	»	60,885,757. »	»	»	
413.93 +	406.47	»	»	»	»	906,413.93	»	»	
452.02 -	8,803.57	»	»	»	»	129,139,452.02	»	»	

(d) Compresse lire 700,000 per effetto del Regio decreto 16 giugno 1927, n. 972.

(e) Compresse lire 20,000,000 per effetto del Regio decreto 16 giugno 1927, n. 972.

(f) Capitolo istituito con lo stanziamento di lire 500,000 in dipendenza del Regio decreto 16 giugno 1927, n. 972.

Capitoli				Conto della competenza per l'esercizio 1926-27					Maggiori o minori entrate	Al 1° luglio 1926 — Colonne r e s del conto costativo 1925-26
Numero			Denominazione	Rapporti fra le colonne	Somme					
del 1925-26	del 1926-27	del 1927-28			previste	accertate				
						riscosse	rimaste da riscuotere	TOTALE — Colonne f + g		
a	b	c	d	e = h ± i	f = q + r - l - m	g = s - n	h = q + r + s - o	i = h - e	k = o ± p	
§ 3. — Entrate eventuali.										
11	12	12	Proventi eventuali	(a)	41,500,000. »	40,914,787. 81	972,295. 95	41,887,083. 76	+ 387,083. 76	2,496,775. 12
	09		A) Interessi sulle somme eccedenti i bisogni giornalieri di cassa versate alla Tesoreria centrale		3,889,372. 04					
			B) Interessi a debito delle cessate Società ferroviarie, di ditte, imprese, agenzie, ecc.		4,183,414. 11					
			C) Multe inflitte per ritardata consegna di materiali o per ritardata ultimazione di lavori o per inadempimento di patti contrattuali (cap. 54 della spesa)		25,853,371. 64					
			D) Differenze di cambio		»					
			E) Diversi		7,960,925. 97					
12	13	13	Entrate eventuali delle ferrovie secondarie Sicule . . .	per memoria		116,926. 66	»	116,926. 66	+ 116,926. 66	»
13	14	14	Prelevamenti dal Fondo di riserva delle spese impreviste, destinati alla parte ordinaria (art. 2 del Regio decreto-legge 31 dicembre 1925, n. 2439)	(b)	71,334,509. 48	»	71,334,509. 48	71,334,509. 48	»	36,000,226. 38
14	15	15	Ricuperi di crediti verso funzionari ed agenti dell'Amministrazione per ammanchi di materie, perdite, sottrazioni, erronee consegne o pagamenti e simili, di somme e valori (cap. 39-B della spesa)	per memoria		63,383. 69	»	63,383. 69	+ 63,383. 69	»
15	16	16	Economie verificatesi nella gestione dei residui passivi della parte ordinaria ad integrazione del prodotto netto . .	(c)	13,500,000. »	13,500,000. »	»	13,500,000. »	»	»
Totale del § 3					126,334,509. 48	54,595,098. 16	72,306,805. 43	126,901,903. 59	+ 567,394. 11	38,497,001. 50

(a) Comprese lire 10,500,000 per effetto del Regio decreto 16 giugno 1927, n. 972.

(b) Prelevamento dal Fondo di riserva per le spese impreviste, autorizzato con Regio decreto 17 novembre 1927, n. 2126. Detta somma, in forza del decreto stesso, è stata portata agli stanziamenti dei seguenti capitoli della parte passiva:

Cap.	2 della spesa	L.	Riporto	L.	44,486,444.70	Cap.	43 della spesa	L.	56,117,532.05
»	4	»	»	»	3,361,487.55	»	»	»	353,818.70
»	8	»	»	»	1,140,203.02	»	43-bis	»	12,703.30
»	9	»	»	»	15,637,593.59	»	44	»	10,304,290.00
»	11	»	»	»	3,372,415.37	»	47	»	348,813.30
»	12	»	»	»	20,232,379.54	»	50	»	70,134.00
»	20	»	»	»	234,782.17	»	54	»	3,970,341.80
»	20-bis	»	»	»	29,900.90	»	57-bis	»	156,875.40
Da riportarsi	L.	44,486,444.70	Da riportarsi	L.	56,117,532.05	Totale	L.	71,334,509.48	

(c) Somma in

Ministero delle comunicazioni.

Esercizio 1926-27		Conto dei residui degli esercizi precedenti					Residui attivi al 30 giugno 1927		
Maggiori o minori entrate	Al 1° luglio 1926 — Colonne r e s del conto consuntivo 1925-26	Riscossi		Rimasti da riscutere	TOTALE Colonne l + m + n	Aumenti o diminuzioni	Versamenti (Competenza e residui)	Somme riscosse e non versate	Somme da riscutere
		negli esercizi precedenti e rimasti da versare al 30 giugno 1926	nel 1926-27						
k	l	m	n	o	p	q	r	s	
= o ± p	= q + r - f - m	= q + r - f - l	= s - g	= q + r + s - h	= o - k	= f + l + m - r	= f + l + m - q	= g + n	
83. 76 + 387,983. 12	2,496,775. 12	>	2,496,775. 12	>	2,496,775. 12	>	43,411,562. 99	>	972,295. 95
26. 66 + 116,926. 66	>	>	>	>	>	>	116,926. 66	>	>
09. 48 >	36,000,226. 38	>	36,000,226. 38	>	36,000,226. 38	>	36,000,226. 38	>	71,334,509. 48
83. 69 + 63,383. 69	>	>	>	>	>	>	63,383. 69	>	>
00. >	>	>	>	>	>	>	13,500,000. >	>	>
03. 59 + 567,801. 59	38,497,001. 50	>	38,497,001. 50	>	38,497,001. 50	>	93,092,099. 66	>	72,306,805. 43

(e) Somma inscritta in dipendenza del Regio decreto 16 giugno 1927, n. 972.

6.
a:
56,117,532.00
353,818.75
12,703.36
10,304,290.00
348,813.85
70,134.00
3,970,341.85
156,873.44
71,334,509.44

Capitoli			Conto della competenza per l'esercizio 1926-27				Maggiori o minoranze	Al 1° luglio 1926 — Colonne r e s del conto consuntivo 1925-26 — k = o ± p	
Numero			Denominazione	previste	Somme				
del 1925-26	del 1926-27	del 1927-28			riscosse	rimaste da riscuotere			TOTALE — Colonne f + g
a	b	c	d	e = h ± i	f = g + r - l - m	g = s - n	h = q + r + s - o	i = h - r	
			§ 4. — <i>Introiti per rimborsi di spesa.</i>						
16	17	17	Trasporti e prestazioni a rimborso di spesa	(a) 10,000,000. »	10,992,562. 65	»	10,992,562. 65	+ 992,562.	»
	01		A) Trasporti per conto dello Stato	2,098,858. 41					
			B) Trasporti per lavori e forniture in conto patrimoniale e in conto terzi	8,031,720. 21					
			C) Trasporti per conto di imprese inca- ricate di lavori	37,073. 85					
			D) Ammagliature, imballaggi ed altre prestazioni delle agenzie doganali	641,726. 90					
			E) Diverse	183,183. 28					
17	18	18	Ricuperi di carattere generale	(b) 100,000,000. »	104,464,460. 27	»	104,464,460. 27	+ 4,464,460.	»
	01		A) Studi, dirigenza e sorveglianza di la- vori e provviste di carattere patri- moniale	35,500,781. 50					
			B) Studi, dirigenza e sorveglianza di la- vori e provviste per conto di altre Amministrazioni dello Stato e di terzi	4,226,332. 56					
			C) Prestazioni per altre ferrovie	719,516. 02					
			D) Ricuperi di spese giudiziali e conten- ziose	134,909. 94					
			E) Ricuperi di spese per il servizio sani- tario	1,010,510. 97					
			Da riportarsi	41,592,050. 99	110,000,000. »	115,457,022. 92	»	115,457,022. 92	+ 5,457,022.

(a) Compresa lire 2,000,000 per effetto del Regio decreto 16 giugno 1927, n. 972.

(b) Compresa

comunicazioni.

Esercizio 1926-27

Conto dei residui degli esercizi precedenti						Residui attivi al 30 giugno 1927				
Al 1° luglio 1926 <i>Colonne r e s del conto consuntivo 1925-26</i>	Riscossi		Rimasti da risuotere	TOTALE — <i>Colonne l + m + n</i>	Aumenti o diminuzioni	Versamenti (Competenza e residui)	Somme riscosse e non versate	Somme da risuotere		
	negli esercizi precedenti e rimasti da versare al 30 giugno 1926	nel 1926-27							Colonne k	Colonne l
$= o \pm p$	$= q + r - f - m$	$= q + r - f - l$	$= s - g$	$= q + r + s - h$	$= o - k$	$= f + l + m - r$	$= f + l + m - q$	$= g + n$		
>	>	>	>	>	>	10,992,562. 65	>	>		
>	>	>	>	>	>	104,461,460. 27	>	>		
>	>	>	>	>	>	115,457,022. 92	>	>		

(b) Compresa lire 34,000,000 per effetto del Regio decreto 16 giugno 1927, n. 972.

Capitoli			Conto della competenza per l'esercizio 1926-27							
Numero			Denominazione	Somme				Maggiori o minori entrate		
del 1925-26 a	del 1926-27 b	del 1927-28 c		previste	accertate					
					riscosse	rimaste da riscuotere	TOTALE Colonne f + g			
				e = h ± i	f = q + r - l - m	g = s - n	h = q + r + s - o		i = h - e	
Rapporti fra le colonne										
			<i>Riporto . . .</i>	41,592,050. 99	110,000,000. »	115,457,022. 92	»	115,457,022. 92	+ 5,457,022. 92	»
<i>Segue</i> 17	<i>Segue</i> 18	<i>Segue</i> 18	F) Tasse d'esercizio per raccordi e per carico e scarico in punti determinati	42,600,877. 91						
			G) Ricuperi per il servizio degli autoveicoli	23,193. 90						
			H) Ricuperi di spese per le assicurazioni del personale	1,338,383. 90						
			I) Ritenute per massa vestiario agli agenti appartenenti alla Milizia ferroviaria	1,875,771. 25						
			L) Ricuperi diversi	17,034,182. 32						
18	19	19	Ricuperi dei Servizi		32,000,000. » ^(a)	29,602,417. 29	»	29,602,417. 29	- 2,397,582. 71	»
			A) Per prestazioni in conto spese patrimoniali e complementari	2,817,438. 27						
			B) Per prestazioni ad altre Amministrazioni dello Stato ed a terzi	8,284,367. 74						
			C) In conto indennizzi	8,092,323. 03						
			D) Diversi	10,408,288. 25						
19	20	20	Introiti a rimborso di spese delle ferrovie secondarie Sicule		500,000. »	30,744. 07	»	30,744. 07	- 469,253. 93	»
20	21	21	Versamento in conto esercizio al magazzino, da parte dei Servizi, di materie fuori d'uso od esuberanti		15,680,000. » ^(b)	14,826,041. 95	»	14,826,041. 95	- 853,958. 05	»
			A) Servizi dell'Amministrazione	14,738,125. 58						
			B) Esercizio ferrovie secondarie Sicule	87,916. 37						
			<i>Da riportarsi . . .</i>		158,180,000. »	159,916,226. 23	»	159,916,226. 23	+ 1,736,226. 23	»

(a) Dedotte lire 10,000,000 per effetto del Regio decreto 16 giugno 1927, n. 972.

(b) Compre

Ministero delle comunicazioni.

Esercizio 1926-27		Conto dei residui degli esercizi precedenti					Residui attivi al 30 giugno 1927		
Maggiori o minori entrate	Al 1° luglio 1926 Colonne r e s del conto consuntivo 1926-26	Riscossi		Rimasti da riscuotere	TOTALE — Colonne l + m + n	Aumenti o diminuzioni	Versamenti (Competenza e residui)	Somme riscosse e non versate	Somme da riscuotere
		negli esercizi precedenti e rimasti da versare al 30 giugno 1926	nel 1926-27						
	k = o + p	l = q + r - f - m	m = q + r - f - l	n = s - g	o = q + r + s - h	p = o - k	q = f + l + m - r	r = f + l + m - q	s = g + n
22. 92 + 5,457,022	»	»	»	»	»	»	115,457,022. 92	»	»
17. 29 - 2,307,582	»	»	»	»	»	»	29,602,417. 29	»	»
14. 07 - 469,257	»	»	»	»	»	»	30,744. 07	»	»
11. 95 - 853,538	»	»	»	»	»	»	14,826,041. 95	»	»
16. 23 + 1,736,228	»	»	»	»	»	»	159,916,226. 23	»	»

(b) Comprese lire 7,700,000 per effetto del Regio decreto 16 giugno 1927, n. 972.

Capitoli			Conto della competenza per l'esercizio 1926-27						
Numero			Denominazione	Somme				Maggiori o minori entrate	
del 1925-26	del 1926-27	del 1927-28		previste	accertate				
					riscosse	rimaste da riscuotere	TOTALE — Colonne f + g		
a	b	c	d	e = h ± i	f = q + r - l - m	g = s - n	h = q + r + s - o	i = h - e	k = o ± p
			Riporto . . .	158,180,000. »	159,916,226. 23	»	159,916,226. 23	+ 1,736,226. 23	»
21	22	22	Ritenute, in conto entrate, al personale proveniente da altre Amministrazioni dello Stato (art. 3 della legge 7 luglio 1876, n. 3212, serie 2ª)	20,000. »	8,942. 91	»	8,942. 91	- 11,057. 09	»
22	23	23	Contributo di altre Amministrazioni nelle spese delle stazioni e dei tronchi di uso comune	(b) 12,600,000. »	13,735,371. 88	»	13,735,371. 88	+ 1,135,371. 88	»
23	24	24	Interessi a carico della gestione delle case economiche per capitali forniti dall'Amministrazione (art. 4 della legge 14 luglio 1907, n. 553)	3,800,000. »	4,107,169. 20	»	4,107,169. 20	+ 307,169. 20	»
»	24 bis	»	Sovvenzione del Tesoro per la navigazione con le isole (a)	per memoria	»	»	»	»	(c) 1,350,000. »
			Totale del § 4	174,600,000. »	177,767,710. 22	»	177,767,710. 22	+ 3,167,710. 22	1,350,000. »
			Totale della Sezione I	5,308,934,509. 48	5,202,865,936. 15	72,306,805. 43	5,275,172,741. 58	- 33,761,767. 90	39,847,001. 50

(a) Capitolo istituito in dipendenza del Regio decreto 16 giugno 1927, n. 972.

(b) Comprese lire 2,600,000 per effetto del Regio decreto 16 giugno 1927, n. 972.

(c) Provenienti Navigazione

Ministero delle comunicazioni.

esercizio 1926-27

Conto dei residui degli esercizi competenti

Residui attivi al 30 giugno 1927

Al 1° luglio 1926 Colonne r e s del conto consuntivo 1925-26	Riscossi		Rimasti da riscuotere	TOTALE Colonne l + m + n	Aumenti o diminuzioni	Versamenti (Competenza e residui)	Residui attivi al 30 giugno 1927	
	negli esercizi precedenti e rimasti da versare al 30 giugno 1926	nel 1926-27					Somme riscosse e non versate	Somme da riscuotere
k = o ± p	l = q + r - f - m	m = q + r - f - l	n = s - g	o = q + r + s - h	p = o - k	q = f + l + m - r	r = l + m - q	s = o - n
»	»	»	»	»	»	150,916,226, 23	»	»
»	»	»	»	»	»	8,942, 91	»	»
»	»	»	»	»	»	13,735,371, 88	»	»
»	»	»	»	»	»	4,107,169, 20	»	»
(c) 1,350,000. »	»	1,350,000. »	»	1,350,000. »	»	1,350,000. »	»	»
1,350,000. »	»	1,350,000. »	»	1,350,000. »	»	179,117,710, 22	»	»
39,847,001, 50	»	39,847,001, 50	»	39,847,001, 50	»	5,242,712,937, 65	»	72,306,805, 43

(c) Provenienti dal soppresso capitolo 28, consuntivo 1925-26, riguardante gl'introiti diversi della navigazione con le Isole (ex-Sezione II - Navigazione).