

Capitoli			Conto della competenza			Rapporti fra colonne	e = h ± i	f = p - l	g = q - n	h = p + q - n
Denominazione			Somme							
del 1925-26	del 1926-27	del 1927-28		previste	pagate	rimaste da pagare				TOTALE Colonne f + g
a	b	c	d							
TITOLO II. — PARTE STRAORDINARIA.										
(Art. 21 della legge 7 luglio 1907, n. 429).										
68	61	60	Spese di primo impianto dell'Amministrazione centrale e dei dipendenti Servizi . . . . .	per memoria	»	»				»
	57									
69	62	61	Spese per reintegrare l'Amministrazione della deficienza di manutenzione delle linee assunte in esercizio . . . . .	(a) 3,500,000. »	3,010,238. 65	489,761. 35				3,500,000. »
	34									
70	63	62	Acquisto di materiale rotabile . . . . .	(b) 415,838,822. 54	»	415,061,206. 00				415,061,366. 83
	51									
71	64	63	Acquisto di galleggianti . . . . .	per memoria	»	»				»
	51									
72	65	64	Miglioramenti al materiale rotabile ed ai galleggianti . . . . .	(c) 30,056,985. 84	29,251,388. 49	805,597. 35				30,056,985. 84
	51									
			A) Materiale rotabile . . . . .	30,000,000. »						
			1. Locomotive, locomotori ed auto- motrici . . . . .	1,107,991. 11						
			2. Veicoli . . . . .	28,892,008. 89						
			B) Galleggianti (cap. 34-D dell'entrata) . . . . .	56,985. 84						
			Da riportarsi . . . . .	449,395,808. 38	32,261,627. 14	416,356,725. 24				448,618,352. 67

(a) Somma inserita in dipendenza del Regio decreto 16 giugno 1927, n. 972.

(b) Compresa lire 1,600,000 per effetto del Regio decreto 16 giugno 1927, n. 972 e lire 47,238,822.54 come da annotazione al capitolo dell'entrata.

(c) Compresa 1



Ministero delle comunicazioni.

Somme		l'esercizio 1926-27		Conto dei residui degli esercizi precedenti				Pagamenti	Residui
Somme		Economie	Al 1° luglio 1926	Pagati	Rimasti da pagare	TOTALE	Economie o eccedenze per assegnazioni speciali	complessivi	passivi
rimaste da pagare		o maggiori spese	Colonna q del conto consuntivo 1925-26			-		(competenza e residui)	al 30 giugno 1927
g = q - n		i = h - e	k = n ± o	l = p - f	m = q - g	n = p + q - h	o = n - k	p = f + l	q = g + m
h = p + q - n						Colonne l + m			
38. 65	489,761. 3	>	>	>	>	>	>	>	>
	3,500,000.	>	>	>	>	>	>	3,010,238. 65	489,761. 35
	415,061,366. 83	777,455. 71	678,898,302. 75	394,005,623. 50	284,892,679. 25	678,898,302. 75	>	394,005,623. 50	699,954,046. 08
	>	>	1,720,851. 89	47,189. 19	1,673,662. 70	1,720,851. 89	>	47,189. 19	1,673,662. 70
38. 49	1805,597. 8	>	13,646,189. 67	13,053,593. 92	592,595. 75	13,646,189. 67	>	42,304,982. 41	1,398,193. 10
27. 14	416,356,725. 3	777,455. 71	694,265,344. 31	407,106,406. 61	287,158,937. 70	694,265,344. 31	>	439,368,033. 75	703,515,663. 23

(e) Comprese lire 56,985.84 come da annotazione al capitolo 34 dell'entrata.

azione al capitolo 3



Numero			Capitoli	Denominazione	Rapporti fra le colonne	Conto della competenza per l'esercizio 1926-27			TOTALE — Colonne f + g h = p + q - n
del 1925-26	del 1926-27	del 1927-28				previste	Somme		
a	b	c	d	e = h ± i	pagate	rimaste da pagare	f = p - l	g = q - n	h = p + q - n
				<i>Riporto . . .</i>					448,618,352. 67
73	66	65		Materiale di esercizio in aumento di dotazione (cap. 34-E dell'entrata).	(a)				31,963,403. 62
	51			A) Forniture di magazzino . . . . .					
				B) Acquisti diretti e spese accessorie . . . . .					
				C) Elettrificazione delle linee . . . . .					
				1. Arredamento delle linee elettrificate					
				2. Cantieri per lavori di elettrificazione					
74	67	66		Lavori in conto patrimoniale ed acquisto di stabili (integrati coi proventi del capitolo 34-A, B e C dell'entrata) . . . . .	(b)				286,788,955. 41
	51								
75	68	67		Lavori di elettrificazione delle linee (cap. 34-H dell'entrata) . . . . .	(c)				190,021,444. 85
	51								
76	69	68		Miglioramenti alle linee ed agli armamenti (cap. 34-G dell'entrata) . . . . .	<i>per memoria</i>				
	51								
78	70	69		Spese straordinarie per provviste e lavori in dipendenza del terremoto del 28 dicembre 1908 . . . . .	<i>per memoria</i>				
	51								
79	71	70		Aumento della dotazione di magazzino (cap. 35 dell'entrata) . . . . .	<i>per memoria</i>				
	51								
				TOTALE DEL TITOLO II . . . . .					975,488,437. 32

(a) Compresse lire 1.963,409.62 come da annotazione al capitolo 34 dell'entrata.

(b) Compresse lire 50,000,000 per effetto del decreto ministeriale 10 dicembre 1926, n. 19267 emesso in applicazione del Regio decreto 14 novembre 1926; dedotte lire 27,750,000 per effetto del Regio decreto 16 giugno 1927, n. 972 e compresse lire 12,357,774.41 come da annotazione al capitolo 34 dell'entrata.

(c) Compresse



Ministero delle comunicazioni.

Somme		Esercizio 1926-27		Conto dei residui degli esercizi precedenti				Pagamenti	Residui		
accorata		Economie	Al 1° luglio 1926	Pagati	Rimasti	TOTALE	Economie o eccedenze per assegnazioni speciali	complessivi	passivi		
rimaste da pagare		o maggiori spese	Colonna q del conto consuntivo 1925-26		da pagare	—		(competenza e residui)	al 30 giugno 1927		
g = q - n		i = h - e	k = n ± o	l = p - f	m = q - g	n = p + q - h	o = n - k	p = f + i	q = g + m		
h = p + q - n		Colonne f + g		Colonne l + m							
7. 14	416,856,753.31	448,618,352. 67	—	777,455. 71	694,265,344.31	407,106,406. 61	287,158,937. 70	694,265,344. 31	»	439,368,033. 75	703,515,663. 23
5. 59	31,650,471. 6	31,963,403. 62	»	»	64,400,799.24	45,961,865. 73	18,438,933. 51	64,400,799. 24	»	46,274,801. 32	50,089,407. 54
	286,788,955.	286,788,955. 41	—	17,318,819. 06	634,545,487.27	453,899,286. 90	180,646,200. 37	634,545,487. 27	»	453,899,286. 90	467,435,155. 78
	190,021,441.	190,021,444. 85	»	»	254,427,305.92	113,321,330. 48	141,105,975. 44	254,427. 305. 92	»	113,321,330. 48	331,127,420. 29
	»	»	»	»	»	»	»	»	»	»	»
	»	»	»	»	»	»	»	»	»	»	»
	»	»	»	»	»	»	»	»	»	»	»
2. 73	924,817,599.	957,392,162. 55	—	18,096,274. 77	1,647,638,936. 74	1,020,288,889.72	627,350,047. 02	1,647,638,936. 74	»	1,052,863,452. 45	1,552,167,646. 84

(c) Compresa lire 21,444.85 come da annotazione al capitolo 34 dell'entrata.

del Regio decreto  
e lire 12,357,774.



Capitoli			Conto della competenza per l'esercizio 1926-27			TOTALE — colonne f + g h = p + q - n		
Numero			Denominazione	previste	Somme		percentuali	
del 1925-26	del 1926-27	del 1927-28			pagate	rimaste da pagare		
p	b	o	d	e = h ± l	f = p - l	g = q - m	h = p + q - n	
TITOLO III. — MAGAZZINI, OFFICINE E SCORTE.								
§ 1. — Gestione autonoma dei magazzini.								
(Art. 17 della legge 7 luglio 1907, n. 429).								
80	72	71	Spese per acquisto di scorte e per materiali restituiti al magazzino (capitoli 42, 37 e 38 dell'entrata) . . . . .	1,400,000,000.	»	1,938,227,956. 53	»	1,938,227,956.
			A) Acquisti di scorte. . . . .	1,556,363,263. 90				
			B) Versamenti dalle Officine di materie lavorate. . . . .	161,608,813. 54				
			C) Versamenti dalle Officine e dai Servizi di materie esuberanti o fuori uso. . . . .	154,379,703. 57				
			D) Addebiti diversi per eccedenze e simili (cap. 11-A dell'entrata) . . . . .	37,559,402. 74				
			E) Vestiario . . . . .	28,316,772. 78				
80 bis	73	»	Spese per acquisti in conto della gestione speciale distributori viveri (Regio decreto 5 marzo 1925, n. 342) (cap. 39 dell'entrata) . . . . .	60,000,000.	»	129,110,009. 32	408,032. 81	129,518,062.
			A) Gestione generi diversi . . . . .	129,344,786. 04				
			1. Acquisti e premi vari . . . . .	128,864,115. 32				
			a) acquisti . . . . .	128,302,324. 93				
			b) spese per premi e compensi vari . . . . .	561,790. 39				
			2. Eccedenze e maggiori ricavi. . . . .	480,670. 72				
			a) eccedenze . . . . .	284,396. 27				
			b) maggiori ricavi . . . . .	196,274. 45				
			B) Gestione pesce fresco . . . . .	173,276. 15				
			1. Acquisti . . . . .	157,882. 25				
			2. Spese per premi e compensi vari . . . . .	»				
			3. Addebiti per eccedenze e simili . . . . .	15,393. 90				
81	74	72	Acconti sulle forniture in corso (cap. 40 dell'entrata) . . . . .	(a) 9,364,289.	»	9,364,289.	»	9,364,289.
82	75	73	Rimborso ai fornitori di ritenute per garanzia (cap. 41 dell'entrata) . . . . .	(b) 6,246,560. 25	»	»	6,246,560. 25	6,246,560.
83	76	74	Spese per infortuni marittimi relativi ai trasporti per conto della gestione di magazzino (cap. 42 dell'entrata) . . . . .	per memoria	»	»	»	»
84	77	75	Reintegro dei prelevamenti dal fondo di riserva delle spese impreviste, per aumento temporaneo delle scorte (art. 223 del Regio decreto-legge 31 dicembre 1925, n. 3439) . . . . .	per memoria	»	»	»	»
Totale del § 1 . . . . .				1,475,610,849. 25		2,076,702,254. 85	6,654,618. 11	2,083,356,867.

(a) Somma accertata e pagata durante l'esercizio che si porta, in pari tempo, al corrispondente capitolo 40 dell'entrata.

(b) Veggasi



Ministero delle comunicazioni.

competenza per l'esercizio 1926-27		Conto dei residui degli esercizi precedenti					Pagamenti	Residui		
Somme	Economie	Al 1° luglio 1926	Pagati	Rimasti da pagare	TOTALE	Economie o eccedenze per assegnazioni speciali	complessivi (competenza e residui)	passivi al 30 giugno 1927		
percentuale	o maggiori spese	Colonna q del conto consuntivo 1925-26			—					
rimaste da pagare					Colonne l + m					
g = q - n	h = p + q - n	i = h - e	k = n - o	l = p - f	m = q - g	n = r + q - h	o = u - k	p = j + i	q = r + m	
6. 53	>	1,938,227,956. 53	+538,227,956. 53	>	>	>	>	1,938,227,956. 53	>	
9. 32	408,082. 3	129,518,062. 19	+ 69,518,062. 19	3,198,893. 25	>	3,198,893. 25	3,198,893. 25	>	129,110,009. 32	3,606,946. 12
9. >	>	9,364,289. >	>	>	>	>	>	9,364,289. >	>	>
>	6,246,560. 25	6,246,560. 25	>	8,666,904. 57	4,341,648. 13	4,325,256. 44	8,666,904. 57	>	4,341,648. 13	10,571,816. 69
>	>	>	>	>	>	>	>	>	>	>
>	>	>	>	>	>	>	>	>	>	>
4. 85	6,654,613. 2	2,083,356,867. 97	+607,746,018. 72	11,865,797. 82	4,341,648. 13	7,524,149. 69	11,865,797. 82	>	2,081,043,902. 98	14,178,762. 81

(b) Veggasi annotazione al corrispondente capitolo 41 dell'entrata.



Numero			Capitoli Denominazione d	Conto della competenza per l'esercizio 1927			
del 1925-26 a	del 1926-27 b	del 1927-28 c		previste e = h ± i	Somme accertate		
					pagate f = p - l	rimaste da pagare g = q - m	
			Rapporti fra le colonne			TOTALE - Colonne f + g h = p + - q	
			§ 2. — Officine e scorte.				
85	78	78	Spese per lavori delle Officine dipendenti dal Servizio materiale e trazione, dagli stabilimenti governativi e dall'industria privata (cap. 43 dell'entrata) . . . . .	790,000,000.	» 1,108,273,927. 08	»	1,108,273,927.
			A) Officine di grande riparazione . . . . .	452,001,346. 10			
			1. Personale . . . . .	137,198,332. 35			
			2. Forniture, spese ed acquisti . . . . .	314,803,013. 75			
			B) Officine dei depositi e squadre di rialzo . . . . .	261,818,553. 01			
			1. Personale . . . . .	147,994,958. 38			
			2. Forniture, spese ed acquisti . . . . .	113,823,594. 63			
			C) Stabilimenti di altre amministrazioni governative e dell'industria privata . . . . .	394,454,027. 97			
			1. Pagamenti per riparazioni al materiale rotabile . . . . .	340,346,254. 25			
			2. Forniture e spese diverse . . . . .	54,107,773. 72			
86	79	79	Spese delle Officine e cantieri del Servizio lavori (cap. 44 dell'entrata) . . . . .	40,000,000.	» 28,019,169. 96	»	28,019,169.
			A) Personale . . . . .	5,082,886. 93			
			1. Officine lavori . . . . .	3,110,027. 94			
			2. Cantieri per l'elettrificazione . . . . .	1,972,858. 99			
			Da riportarsi . . . . .	5,082,886. 93	830,000,000.	» 1,136,293,097. 04	» 1,136,293,097.



Ministero delle comunicazioni.

Esercizio 1926-27		Conto dei residui degli esercizi precedenti					Pagamenti	Residui	
Somme accertate		Economie o maggiori spese	Al 1° luglio 1926 — Colonna q del conto consuntivo 1925-26	Pagati	Rimasti da pagare	TOTALE — Colonne l + m	Economie o eccedenze per assegnazioni speciali	complessivi (competenza e residui)	passivi al 30 giugno 1927
rimaste da pagare	TOTALE — Colonne r + g	o	k	l	m	n	o	p	q
g = q - m	h = p + - q	i = h - e	= n = o	= p - f	= q - g	= p + q - h	= n - k	= f + l	= g + m
»	1,108,273,927. 08	+ 318,273,927. 08	»	»	»	»	»	1,108,273,927. 08	»
»	28,019,169. 96	- 11,980,830. 04	»	»	»	»	»	28,019,169. 96	»
»	1,136,293,097. 04	+ 306,293,097. 04	»	»	»	»	»	1,136,293,097. 04	»



Numero			Capitoli	Denominazione	Rapporti fra le colonne	Conto della competenza per			
del 1925-26 a	del 1926-27 b	del 1927-28 c				d	previste e = h ± i	Somme	
								pagate f = p - l	accertate rimaste da pagare g = q - m
				<i>Riporto</i> : . . .	5,082,886. 93	830,000,000. >	1,136,293,097. 04	>	
<i>Segue</i> 86	<i>Segue</i> 79	<i>Segue</i> 79		B) Forniture, spese ed acquisti . . . . .	22,936,283. 03				
				1. Officine lavori . . . . .	14,442,826. 02				
				2. Cantieri per l'elettrificazione . . .	8,493,457. 01				
87	80	80		Materiali di scorta, materie ricevute (cap. 45 dell'entrata) . . . . .		45,000,000. >	52,510,406. 81	>	
				A) Servizio materiale e trazione . . . . .	46,326,101. 53				
				1. Scorte fisse per le Officine dei depo- siti e per le squadre di rialzo . . .	19,900,431. 47				
				2. Parco sale montate e carrelli com- pleti . . . . .	26,425,670. 06				
				B) Servizio lavori - Cantieri per i lavori di elettrifi- cazione . . . . .	870,918. 03				
				C) Esercizio ferrovie secondarie Sicule . . . . .	670,186. 58				
				D) Navigazione dello Stretto di Messina . . . . .	4,643,200. 67				
				Totale del § 2 . . . . .		875,000,000. >	1,188,803,503. 85	>	
				TOTALE DEL TITOLO III . . . . .		2,350,610,849. 25	3,265,505,758. 70	6,654,613. 12	



comunicazioni.

l'esercizio 1926-27		Conto dei residui degli esercizi precedenti					Pagamenti	Residui
Economie		Al 1° luglio 1926	Pagati	Rimasti da pagare	TOTALE	Economie o eccedenze per assegnazioni speciali	complessivi (competenza e residui)	passivi al 30 giugno 1927
o maggiori spese		Colonna q del conto consuntivo 1925-26						
TOTALE Colonne f + g								
h = p + q - n	i = h + e	k = n ± o	l = p - f	m = q - g	n = p + q - h	o = n - k	p = f + i	q = g + m
1,136,293,097. 04	+306,293,097. 04	»	»	»	»	»	1,136,293,097. 04	»
52,510,406. 81	+ 7,510,406. 81	»	»	»	»	»	52,510,406. 81	»
1,188,803,503. 85	+313,803,503. 85	»	»	»	»	»	1,188,803,503. 85	»
3,272,160,371. 82	+921,549,522. 57	11,865,797. 82	4,341,648. 13	7,524,149. 69	11,865,797. 82	»	3,269,847,406. 83	14,178,762. 81

Ministero delle

competenza per

Somme

accertate

rimaste da pagare

g  
= q - m

04

81

5

0

6,654,613. 12



Capitoli				Conto della competenza per l'esercizio 1926-27		
Numero			Denominazione	previste	Somme - accertate	
del 1925-26	del 1926-27	del 1927-28			pagate	rimaste da pagare
a	b	c	d	e = h ± i	f = p - l	g = q - m
Rapporti fra le colonne						
TITOLO IV. — INDUSTRIE SPECIALI.						
88 bis	81	81	Sfruttamento boschi in Albania (Regio decreto-legge 25 ottobre 1925, n. 1915) . . . . .	per memoria	»	»
			A) Spese d'impianto (cap. 46-A dell'entrata) . . . . .	»	»	»
			1. Indennità per concessioni espropriazioni ed altro titolo . . . . .	»	»	»
			2. Costruzione strade, teleferiche, Decauvilles, baraccamenti, pontili e impianti diversi . . . . .	»	»	»
			3. Macchinari ed attrezzi . . . . .	»	»	»
			4. Personale e mano d'opera . . . . .	»	»	»
			5. Trasporti ed operazioni accessorie (compreso il trasporto delle persone) . . . . .	»	»	»
			6. Spese diverse . . . . .	»	»	»
			B) Spese d'esercizio (cap. 46-B dell'entrata) . . . . .	»	»	»
			1. Acquisto legnami . . . . .	»	»	»
			2. Lavorazione . . . . .	»	»	»
			a) Personale e mano d'opera . . . . .	»	»	»
			b) Trasporti ed operazioni accessorie (compreso il trasporto delle persone) . . . . .	»	»	»
			c) Materiali ed attrezzi . . . . .	»	»	»
			d) Spese diverse . . . . .	»	»	»
			3. Versamento alla parte ordinaria dell'avanzo della gestione . . . . .	»	»	»
»	81 bis	»	Fondo inerogato sulla sovvenzione fatta in base al Regio decreto 25 ottobre 1925, n. 1915 da versare ad integrazione del prodotto netto (a)	per memoria	»	»
88	81 ter	»	Sfruttamento boschi in Italia (b). . . . .	per memoria	341,542. 60	»
			A) Spese d'impianto (cap. 46-bis-A dell'entrata). . . . . 12,000. »			
			B) Spese d'esercizio (cap. 46-bis-B dell'entrata) . . . . . 329,542. 60			
89	82	»	Piantagioni e colture speciali - Spese della gestione (cap. 47 dell'entrata).	per memoria	143,786. 81	»
TOTALE DEL TITOLO IV . . . . .				»	485,329. 41	»

(a) Capitolo istituito, ai soli effetti dei residui, in dipendenza del Regio decreto 16 giugno 1927, n. 972.  
 (b) Capitolo istituito in dipendenza del Regio decreto 16 giugno 1927, n. 972.

(c) Dedotte



Ministero delle comunicazioni.

Somme - accertate rimaste da pagare g = q - m	Esercizio 1926-27		Conto dei residui degli esercizi precedenti				Pagamenti	Residui	
	Economie o maggiori spese	Al 1° luglio 1926 — Colonna q del conto consuntivo 1925-26	Pagati	Rimasti da pagare	TOTALE — Colonne l + m	Economie o eccedenze per assegnazioni speciali	complessivi (competenza e residui)	passivi al 30 giugno 1927	
									h = p + q - n
>	>	>	14,460,929. 92 <sup>(c)</sup>	260,358. 72	14,200,571. 20	14,460,929. 92	>	260,358. 72	14,200,571. 20
>	>	>	13,500,000. > <sup>(c)</sup>	13,500,000. >	>	13,500,000. >	>	13,500,000. >	>
>	341,542. 60 +	341,542. 60	>	>	>	>	>	341,542. 60	>
>	143,786. 81 +	143,786. 81	>	>	>	>	>	143,786. 81	>
>	485,329. 41 +	485,329. 41	27,960,929. 92	13,760,358. 72	14,200,571. 20	27,960,929. 92	>	14,245,688. 13	14,200,571. 20

(c) Dedotte lire 13,500,000 dal capitolo 81 ed inserite al nuovo capitolo 81-bis in dipendenza del Regio decreto 16 giugno 1927, n. 972.



Numero			Capitoli	Conto della competenza			
del 1925-26 a	del 1926-27 b	del 1927-28 c		Denominazione d	previste e = h ± i	Somme	
			pagate f = p - l			accertate	
						rimaste da pagare g = q - m	TOTALE = p + q - n
			TITOLO V. — GESTIONE DEL FONDO PENSIONI E SUSSIDI. (Legge 9 luglio 1908, n. 418 e Regio decreto 23 marzo 1924, n. 498).				
90	83	82	Pensioni . . . . .	314,500,000 »	336,423,990. 35	»	336,423,990. 35
91	84	83	Indennità per caro-viveri . . . . .	112,000,000. »	108,199,790. 40	»	108,199,790. 40
92	85	84	Sussidi . . . . .	1,000,000. »	1,523,050. 70	»	1,523,050. 70
»	85 bis	»	Pensioni provvisorie ad agenti ex gestioni austriache ed agenti provenienti da altre Amministrazioni dello Stato (Regio decreto-legge 25 ottobre 1925, n. 1972) (a) . . . . .	per memoria	8,845,650. 51	»	8,845,650. 51
93	86	85	Erogazione dei proventi del fondo lasciti, donazioni ed oblazioni, a favore di determinate categorie di pensionati e sussidiati (cap. 54 dell'entrata).	7,000. »	8,375. »	313. 4	8,718. 4
94	87	86	Versamento alla Cassa depositi e prestiti dell'avanzo della gestione (art. 2 della legge 9 luglio 1908, n. 418) . . . . .	40,000,000. »	48,300,417. 19	21,699,882. 8	40,000,000.
TOTALE DEL TITOLO V . . .				467,507,000. »	473,300,974. 15	21,700,226. 8	495,001,200. 3
			TITOLO VI — GESTIONE DEL FONDO SPECIALE PER LE PENSIONI AGLI AGENTI AVENTI DIRITTO AL TRATTAMENTO DI PREVIDENZA DEL PERSONALE ADDETTO AI PUBBLICI SERVIZI. (Regi decreti 21 ottobre 1923, n. 2529 e 31 gennaio 1924, n. 171)				
95	88	87	Pensioni . . . . .	800,000 »	1,599,935. 35	»	1,599,935. 35
96	89	88	Sussidi . . . . .	per memoria	»	»	»
97	90	89	Versamento alla Cassa depositi e prestiti dell'avanzo della gestione . . . . .	per memoria	»	»	»
TOTALE DEL TITOLO VI . . .				800,000. »	1,599,935. 35	»	1,599,935. 35

(a) Capitolo istituito in dipendenza del Regio decreto 16 giugno 1927, n. 972.



Ministero delle comunicazioni.

Somme		l'esercizio 1926-27		Conto dei residui degli esercizi precedenti				Pagamenti complessivi (competenza e residui)	Residui passivi al 30 giugno 1927
		Economie o maggiori spese	Al 1° luglio 1926	Pagati	Rimasti da pagare	TOTALE	Economie o eccedenze per assegnazioni speciali		
accertate		TOTALE	Colonna q del conto consuntivo 1925-26			Colonne l + m			
rimaste da pagare		Colonne f + g							
g = q - n		h = p + q - n	k = n ± o	l = p - f	m = q - g	n = p + q - h	o = n - k	p = f + l	q = g + m
0.35	»	336,423,990.35 + 21,923,990.35	»	»	»	»	»	336,423,990.35	»
0.40	»	108,190,790.40 - 3,800,209.60	»	»	»	»	»	108,199,790.40	»
0.70	»	1,523,050.70 + 523,050.70	»	»	»	»	»	1,523,050.70	»
0.51	»	8,845,650.51 + 8,845,650.51	»	»	»	»	»	8,845,650.51	»
5. »	943. »	8,718.43 + 1,718.43	»	»	»	»	»	8,375. »	343.43
7.19	21,699,882. »	40,000,000. »	»	»	»	»	»	18,300,117.19	21,699,882.81
4.15	21,700,226. »	495,001,200.39 + 27,494,200.39	»	»	»	»	»	473,300,974.15	21,700,226.24
5.35	»	1,599,935.35 + 799,935.35	»	»	»	»	»	1,599,935.35	»
»	»	»	»	»	»	»	»	»	»
»	»	»	»	»	»	»	»	»	»
»	»	1,599,935.35 + 799,935.35	»	»	»	»	»	1,599,935.35	»



Capitoli				Conto della competenza per l'esercizio 1926-27			Somme accertate	TOTALE — Colonne f + g h = p + q - n
Numero			Denominazione	previste	pagate	rimaste da pagare		
del 1925-26	del 1926-27	del 1927-28					Rapporti tra le colonne	e = h ± i
a	b	c	d					
<b>TITOLO VII. — GESTIONE DELLE CASE ECONOMICHE            PEI FERROVIERI.</b> <i>(Legge 14 luglio 1907, n. 553).</i> <b>Patrimonio.</b>								
98	91	90	Spese per acquisto e costruzione di case (art. 1 della legge 14 luglio 1907, n. 553) (cap. 59 dell'entrata) . . . . .	29,250,000	»	5,712,854. 57	23,537,145. 43	29,250,000
99	92	91	Interessi sulle spese fatte durante il periodo di costruzione (cap. 59 dell'entrata)	750,000	»	364,104. 39	385,895. 61	750,000
<b>Gestione.</b>								
100	93	92	Interessi dei capitali investiti nella costruzione ed acquisto di case già abitabili . . . . .	2,500,000.	»	2,474,663. 62	»	2,474,663. 62
101	94	93	Imposte e sovrimposte . . . . .	12,000.	»	32,787. 90	»	32,787. 90
102	95	94	Spese di amministrazione, custodia e diverse . . . . .	500,000.	»	531,974. 32	»	531,974. 32
103	96	95	Illuminazione, riscaldamento e acqua potabile . . . . .	700,000	»	729,183. 12	»	729,183. 12
104	97	96	Manutenzione ordinaria . . . . .	1,500,000.	»	1,885,283. 70	»	1,885,283. 70
105	98	97	Manutenzione straordinaria . . . . .	150,000.	»	456,210. 79	»	456,210. 79
106	99	98	Premi per la buona conservazione dei fabbricati (art. 50 del regolamento approvato col Regio decreto 25 febbraio 1915, n. 412) . . . . .	50,000.	»	54,509. 69	»	54,509. 69
107	100	99	Versamenti alla Cassa depositi e prestiti delle somme per la costituzione del fondo di riserva (articolo 4 del regolamento approvato col Regio decreto 25 febbraio 1915, n. 412) . . . . .	988,000.	»	54,732. 86	225,739. 14	280,471. 99
			A) Per temporanee esenzioni di imposte e sovrimposte . . . . .	153,479.	73			
			B) Per eccedenze attive dei bilanci . . . . .	126,992.	19			
TOTALE DEL TITOLO VII . . .				36,400,000.	»	12,296,304. 96	24,148,789. 00	36,445,085. 00



Ministero delle comunicazioni.

Somme		Esercizio 1926-27		Conto dei residui degli esercizi precedenti				Pagamenti	Residui	
accertate		Economie o maggiori spese	Al 1° luglio 1926	Pagati	Rimasti da pagare	TOTALE — Colonne l + m	Economie o eccedenze per assegnazioni speciali	complessivi (competenza e residui)	passivi al 30 giugno 1927	
rimaste da pagare	TOTALE — Colonne f + g		Colonna q del conto consuntivo 1925-26							o eccedenze per assegnazioni speciali
g = q + n	h = p + q - n	i = h - e	k = n ± o	l = p - f	m = q - g	n = p + q - h	o = n - k	p = f + l	q = g + m	
4. 57	23,537,145. 43	29,250,000 »	»	8,965,561. 53	8,965,561. 53	»	»	14,678,416. 10	23,537,145. 43	
4. 39	385,895. 61	750,000. »	»	»	»	»	»	364,104. 39	385,895. 61	
3. 62	»	2,474,663. 62 —	25,336. 38	»	»	»	»	2,474,663. 62	»	
7. 90	»	32,787. 90 +	20,787. 90	»	»	»	»	32,787. 90	»	
4. 32	»	531,974. 32 +	31,974. 32	»	»	»	»	531,974. 32	»	
3. 12	»	729,183. 12 +	29,183. 12	»	»	»	»	729,183. 12	»	
3. 70	»	1,885,283. 70 +	385,283. 70	»	»	»	»	1,885,283. 70	»	
0. 79	»	456,210. 79 +	306,210. 79	»	»	»	»	456,210. 79	»	
9. 69	»	54,509. 69 +	4,509. 69	»	»	»	»	54,509. 69	»	
2. 86	225,730. 10	280,471. 92 —	707,528. 08	611,428. 39	91,775. 20	519,653. 19	611,428. 39	»	146,508. 06	745,392. 25
4. 96	24,148,730. 10	36,445,085. 06 +	45,085. 06	9,576,989. 92	9,057,336. 73	519,653. 19	9,576,989. 92	»	21,353,641. 69	24,668,433. 29



Capitoli			Conto della competenza per l'esercizio 1926-27			TOTALE	
Numero			Denominazione	previste	Somme		Colonne f + g
del 1925-26	del 1926-27	del 1927-28			pagate	rimaste da pagare	
a	b	c	d	e = k ± i	f = p - l	g = q - m	h = p + q - n
				Rapporti fra le colonne			
			TITOLO VIII. — OPERA DI PREVIDENZA PER GLI ORFANI E FAMIGLIE DEL PERSONALE E BUONUSCITA. (Leggi 19 giugno 1913, n. 641 e 7 aprile 1921, n. 370; Regi decreti-legge 23 marzo 1924, n. 499 e 7 febbraio 1926, n. 187).				
108	101	100	Sussidi temporanei e straordinari e spese per raccogliere ed istruire gli orfani e figli di agenti esonerati (a) . . . . .	5,500,000. »	8,859,008. 51	»	8,859,008. 51
109	102	101	Indennità di buonuscita . . . . .	13,000,000. »	7,674,212. 85	»	7,674,212. 85
110	103	102	Assegni alimentari (a) . . . . .	400,000. »	600,434. 92	»	600,434. 92
111	104	103	Assegni giornalieri di malattia (Regio decreto-legge 23 marzo 1924, numero 499) . . . . .	2,000,000. »	2,324,950. 95	»	2,324,950. 95
112	105	104	Rimborsi di ritenute . . . . .	per memoria	15,401. 86	»	15,401. 86
113	106	105	Erogazione del fondo a favore degli orfani degli agenti periti nel terremoto del 1908. . . . .	50,000. »	43,373. 45	»	43,373. 45
114	107	106	Versamenti alla Cassa depositi e prestiti dei residui attivi. . . . .	33,450,000. »	2,131,304. 17	13,304,453. 00	15,495,757. 17
			TOTALE DEL TITOLO VIII . . . . .	54,400,000. »	21,648,686. 71	13,304,453. 00	34,953,139. 71
			TITOLO IX. — GESTIONE DEI CAPITALI DEL FONDO PENSIONI IMPIEGATI IN MUTUI AL PERSONALE. (Art. 10 della legge 19 giugno 1913, n. 641). Patrimonio.				
115	108	107	Somme mutuate al personale (capitoli 74 e 75 dell'entrata) . . . . .	59,000,000. »	70,997,117. 55	2,461,688. 55	73,458,806. 10
			Gestione.				
116	109	108	Spese della gestione (cap. 76 dell'entrata) . . . . .	68,000,000. »	82,771,159. 60	»	82,771,159. 60
			A) Quote riversate in conto capitale . . . . .	73,458,806. 12			
			B) Somme restituite alla Cassa depositi e prestiti in conto capitale . . . . .	»			
			Da riportarsi . . . . .	73,458,806. 12	127,000,000. »	153,768,277. 15	2,461,688. 55

(a) Modificata la denominazione in dipendenza del Regio decreto 16 giugno 1927, n. 972.



Ministero delle comunicazioni.

Somme		Esercizio 1926-27		Conto dei residui degli esercizi precedenti				Pagamenti complessivi (competenza e residui)	Residui passivi al 30 giugno 1927		
		Economie o maggiori spese	Al 1° luglio 1926 — Colonna q del conto consuntivo 1925-26	Pagati	Rimasti da pagare	TOTALE — Colonne l + m	Economie o eccedenze per assegnazioni speciali				
rimaste da pagare	g = q - n	TOTALE — Colonne i + e	h = p + q - n	i = h - e	k = n ± o	l = p - f	m = q - g	n = p + q - h	o = n - k	p = f + l	q = g + m
8. 51	»	8,859,008. 51 + 3,359,008. 51	»	»	»	»	»	»	»	8,859,008. 51	»
2. 85	»	7,674,212. 85 - 5,325,787. 15	»	»	»	»	»	»	»	7,674,212. 85	»
4. 92	»	600,434. 92 + 200,434. 92	»	»	»	»	»	»	»	600,434. 92	»
0. 95	»	2,324,950. 95 + 324,950. 95	»	»	»	»	»	»	»	2,324,950. 95	»
1. 86	»	15,401. 86 + 15,401. 86	»	»	»	»	»	»	»	15,401. 86	»
3. 45	»	43,373. 45 - 6,626. 55	»	»	»	»	»	»	»	43,373. 45	»
4. 17	13,304,453. 09	15,495,757. 26 - 18,014,242. 74	26,265,246. 77	26,265,246. 77	»	»	»	26,265,246. 77	»	28,396,550. 94	13,304,453. 09
6. 71	13,304,453. 09	34,953,139. 80 - 19,446,860. 20	26,265,246. 77	26,265,246. 77	»	»	»	26,265,246. 77	»	47,913,933. 48	13,304,453. 09
7. 55	2,461,688. 57	73,458,806. 12 + 14,458,806. 12	23,151,543. 13	23,151,543. 13	»	»	»	23,151,543. 13	»	94,148,660. 68	2,461,688. 57
9. 60	»	82,771,159. 60 + 14,771,159. 60	»	»	»	»	»	»	»	82,771,159. 60	»
7. 15	2,461,688. 57	156,229,965. 72 + 29,229,965. 72	23,151,543. 13	23,151,543. 13	»	»	»	23,151,543. 13	»	176,919,820. 28	2,461,688. 57



Capitoli				Conto della competenza per l'esercizio 1926-27			TOTALE — Colonne f + g	
Numero			Denominazione	Rapporti fra le colonne )	Somme			h = p + q - n
del 1925-26	del 1926-27	del 1927-28			previste	accertate		
a	b	c	d	e = k ± i	f = p - l	g = q - m		
			<i>Riporto . . .</i>	73,458,806. 12	127,000,000. »	153,768,277. 15	2,461,688. 57	156,229,965.
<i>Segue</i>	<i>Segue</i>	<i>Segue</i>	C) Somma versata alla Cassa depositi e prestiti per interessi sui capitali somministrati . . . . .	7,459,987. 18				
116	109	108	D) Spese eventuali . . . . .	»				
			E) Avanzo gestione versato al fondo di garanzia . . .	1,852,366. 30				
			<b>TOTALE DEL TITOLO IX . . .</b>		127,000,000. »	153,768,277. 15	2,461,688. 57	156,229,965.
<b>TITOLO X. — MUTUI A COOPERATIVE FERROVIARIE COSTRUTTRICI DI CASE ECONOMICHE E POPOLARI PER IL PERSONALE.</b> <i>(Legge 5 ottobre 1920, n. 1432).</i> <i>Patrimonio.</i>								
117	110	109	Società cooperative fra il personale per la costruzione di case (cap. 77 dell'entrata) . . . . .		30,000,000. »	31,699,800. 01	»	31,699,800.
			A) Somme fornite in conto mutui . . . . .	30,695,304. 71				
			B) Addebito interessi e quote spese generali . . . . .	1,004,495. 30				
<i>Gestione.</i>								
118	111	110	Erogazione d'interessi e quote d'ammortamento ad estinzione mutui (capitolo 78 dell'entrata) . . . . .		13,050,500. »	10,756,422. 66	»	10,756,422.
			A) Per le cooperative finanziate dal Fondo pensioni e sussidi . . . . .	5,868,230. 07				
			B) Per le cooperative finanziate dalla Cassa depositi e prestiti . . . . .	4,174,917. 84				
			C) Per le cooperative finanziate con attività diverse dell'Amministrazione ferroviaria . . . . .	713,274. 75				
119	112	111	Quota di spese generali durante il periodo di ammortamento (cap. 78 dell'entrata) . . . . .		449,500. »	371,824. 26	»	271,824.
120	113	112	Versamenti a cooperative delle ritenute fatte a soci in conto manutenzione straordinaria degli stabili e per altri titoli diversi (Regio decreto-legge 7 ottobre 1923, n. 2412) (cap. 79 dell'entrata). . . . .		<i>per memoria</i>	3,157. 06	881. 11	4,038.
			<b>TOTALE DEL TITOLO X . . .</b>		43,500,000. »	42,731,203. 99	881. 11	42,732,085.



Ministero delle comunicazioni.

competenza per		Esercizio 1926-27		Conto dei residui degli esercizi precedenti				Pagamenti	Residui
Somme		Economie o maggiori spese	Al 1° luglio 1926	Pagati	Rimasti da pagare	TOTALE	Economie o eccedenze per assegnazioni speciali	complessivi (competenza e residui)	passivi al 30 giugno 1927
accertate	rimaste da pagare		Colonna q del conto consuntivo 1925-26			Colonne l + m			
g = q - m	h = p + q - n	i = h - e	k = n ± o	l = p - f	m = q - g	n = p + q - h	o = n - k	p = f + i	q = g + m
15	2,461,688. 57	156,229,965. 72 + 29,229,965. 72	23,151,543. 13	23,151,543. 13	»	23,151,543. 13	»	176,919,820. 28	2,461,688. 57
15	2,461,688. 57	156,229,965. 72 + 29,229,965. 72	23,151,543. 13	23,151,543. 13	»	23,151,543. 13	»	176,919,820. 28	2,461,688. 57
01	»	31,699,800. 01 + 1,699,800. 01	»	»	»	»	»	31,699,800. 01	»
66	»	10,756,422. 66 - 2,294,077. 34	»	»	»	»	»	10,756,422. 66	»
26	»	271,824. 26 - 177,675. 74	»	»	»	»	»	271,824. 26	»
06	881. 11	4,038. 17 + 4,038. 17	1,477. 31	1,477. 31	»	1,477. 31	»	4,634. 37	881. 11
99	881. 11	42,732,085. 10 - 767,914. 90	1,477. 31	1,477. 31	»	1,477. 31	»	42,732,681. 30	881. 11



Capitoli				Conto della competenza per l'esercizio 19			TOTALE - Colonne f + g h = p + q - n	
Numero			Denominazione	prevste	Somme			
del 1925-26	del 1926-27	del 1927-28			Rapporti fra le colonne	accertate		
						pagate		rimaste da pagare
a	b	c	d	e = h ± i	f = p - l	g = q - m	h = p + q - n	
<b>TITOLO XI. — GESTIONE PER LO SFRUTTAMENTO            DEI TERRENI PETROLIFERI IN ALBANIA.</b> (Regio decreto-legge 8 luglio 1925, n. 1301).								
<i>Patrimonio.</i>								
120 bis	114	113	Spese d'impianto (cap. 80 e 81 dell'entrata) . . . . .	per memoria	554,887. 68	9,028. 02	563,915. 70	
			A) Indennità di concessioni ed espropriazioni . . . . . »					
			B) Costruzione di strade e Decauvilles . . . . . »					
			C) Ricerche, scavi ed impianti (compresi baraccamenti ed edifici) . . . . . »					
			D) Macchinari ed attrezzi . . . . . »					
			E) Trasporti ed operazioni accessorie (compreso il trasporto delle persone) . . . . . 310,660. 25					
			F) Spese d'ufficio e varie . . . . . 244,227. 43					
			Residui non ripartibili, per ora, fra le dette voci . . . 9,028. 02					
<i>Gestione.</i>								
120 ter	115	114	Spese della gestione e diverse (cap. 82 dell'entrata) . . . . .	per memoria	»	»	»	
TOTALE DEL TITOLO XI . . . . .				»	554,887. 68	9,028. 02	563,915. 70	
<b>TITOLO XII. — OPERAZIONI PER CONTO DI TERZI. (a)</b>								
121	116	115	Operazioni attinenti ai trasporti (cap. 83 dell'entrata) . . . . .	1,000,000,000. »	1,497,222,671. 40	40,050,408. 94	1,537,273,080.	
122	117	116	Operazioni attinenti al personale (cap. 84 dell'entrata) . . . . .	50,000,000. »	108,768,347. 83	5,727,684. 99	114,496,032.	
123	118	117	Lavori, forniture e prestazioni da e per conto di pubbliche amministrazioni e di privati (cap. 85 dell'entrata) . . . . .	2,500,000,000. »	1,731,226,848. 68	280,170,400. 54	2,011,397,249.	
124	119	118	Operazioni per conto della gestione di liquidazione dell'ex Direzione generale dei combustibili (cap. 86 dell'entrata) . . . . .	(b) 481,670. 50	»	481,670. 50	481,670.	
TOTALE DEL TITOLO XII . . . . .				3,550,481,670. 50	3,337,217,867. 91	326,430,165. 02	3,663,648,032.	

(a) Veggasi sviluppo all'allegato n. 1.

(b) Veggasi



Ministero delle comunicazioni.

competenza per l'esercizio 1926-27		Conto dei residui degli esercizi precedenti					Pagamenti	Residui		
Somme accertate		Al 1° luglio 1926 — Colonna q del conto consuntivo 1925-26	Pagati	Rimasti da pagare	TOTALE — Colonne l + m	Economie o eccedenze per assegnazioni speciali	complessivi (competenza e residui)	passivi al 30 giugno 1927		
rimaste da pagare	TOTALE Colonne f + g									
g = q - m	h = p + q - n	i = h - e	k = n ± o	l = p - f	m = q - g	n = p + q - h	o = n - k	p = f + l	q = g + m	
68	9,028. 02	563,915. 70 +	563,915. 70	10,982,566. »	10,982,566. »	»	10,982,566. »	»	11,537,453. 68	9,028. 02
»	»	»	»	»	»	»	»	»	»	»
68	9,028. 02	563,915. 70 +	563,915. 70	10,982,566. »	10,982,566. »	»	10,982,566. »	»	11,537,453. 68	9,028. 02
40	40,050,408. 99	1,537,273,080. 39 +	537,273,080. 39	76,850,925. 35	76,850,925. 35	»	76,850,925. 35	»	1,574,073,596. 75	40,050,408. 99
83	5,727,684. 96	114,496,032. 82 +	64,496,032. 82	4,918,250. 64	2,085,363. 37	2,832,887. 27	4,918,250. 64	»	110,853,711. 20	8,560,572. 26
68	280,170,400. 53	2,011,397,249. 22 -	488,602,750. 78	30,798,510. 44	18,665,918. 22	12,132,592. 22	30,798,510. 44	»	1,749,892,766. 90	292,302,992. 76
	481,670. 53	481,670. 50	»	158,189,286. 09	1,611,358. 41	156,577,927. 68	158,189,286. 09	»	1,611,358. 41	157,059,598. 18
91	326,430,165. 02	3,663,648,032. 93 +	113,166,362. 43	270,756,972. 52	99,213,565. 35	171,543,407. 17	270,756,972. 52	»	3,436,431,433. 26	497,973,572. 19

(b) Veggasi annotazione al corrispondente capitolo 86 dell'entrata.



Capitoli			Conto della competenza per l'esercizio 1926-27				
Numero			Denominazione	Somme			TOTALE — Colonne f + g h = p + q - n
del 1925-26 a	del 1926-27 b	del 1927-28 c		previste e = h ± i	accertate		
					pagate f = p - l	rimaste da pagare g = q - m	
Rapporti fra le colonne							
TITOLO XIII. — PARTITE DI GIRO.							
125	120	119	Versamento delle tasse erariali (cap. 87 dell'entrata) . . . . .	110,000,000. »	102,064,921. 78	1,600,907. 12	103,665,829. 1
			A) Tassa sui trasporti . . . . .	76,922,523. 61			
			B) Tassa di bollo sui trasporti . . . . .	27,343,305. 54			
126	121	120	Versamento delle imposte e tasse ritenute al personale e rispettive famiglie (cap. 88 dell'entrata) . . . . .	200,000,000. »	260,254,218. 13	6,673,089. 12	266,927,308.
			A) Imposta di ricchezza mobile sugli stipendi, sulle paghe e soprapaghe e sulle competenze accessorie . . . . .	210,033,222. 67			
			B) Imposta di ricchezza mobile sulle pensioni e sugli assegni a carico del fondo pensioni e dell'Opera di previdenza a favore del personale e rispettive famiglie . . . . .	36,903,152. 96			
			C) Marche da bollo . . . . .	1,179,466. 70			
			D) Imposta complementare sugli stipendi ed altri assegni del personale in servizio; sulle pensioni e sugli assegni a carico del Fondo pensioni . . . . .	18,811,465. 67			
127	122	121	Versamento dell'imposta di ricchezza mobile ritenuta a terzi (cap. 89 dell'entrata) . . . . .	800,000. »	»	727,818. 8	727,818.
128	123	122	Versamento del contributo dei centesimi di guerra (cap. 90 dell'entrata).	(b) 27,435. 36	»	27,435. 36	27,435.
129	124	123	Versamento importo marche da bollo ritenute a terzi (cap. 91 dell'entrata).	7,000,000. »	7,658,091. 80	521,546. 12	8,179,637.
130	125	124	Versamento all'erario francese dell'imposta sui trasporti pel tratto confine francese-Modane (cap. 92 dell'entrata) . . . . .	400,000. »	147,559. 80	»	147,559.
131	126	125	Mandati di anticipazione emessi (cap. 93 dell'entrata) . . . . .	(c) 3,754,825. 37	3,754,825. 37	»	3,754,825.
»	127	126	Versamento all'Istituto Nazionale delle Assicurazioni dei premi per l'assicurazione degli avventizi ordinari (cap. 94 dell'entrata) (a) . . . . .	(d) 759,367. 26	759,367. 26	»	759,367.
TOTALE DEL TITOLO XIII . . .				332,741,627. 99	374,638,984. 14	9,550,797. 72	384,189,781.

(a) Capitolo istituito in dipendenza del Regio decreto 16 giugno 1927, n. 972.  
(b) Veggasi annotazione al corrispondente capitolo 90 dell'entrata.

(c) Somma accertata  
(d) Somma accolta



Ministero delle comunicazioni.

Somme		Esercizio 1926-27		Conto dei residui degli esercizi precedenti				Pagamenti	Residui	
accertate		Economie o maggiori spese		Al 1° luglio 1926	Pagati	Rimasti da pagare	TOTALE	Economie o eccedenze per assegnazioni speciali	complessivi (competenza e residui)	passivi al 30 giugno 1927
rimaste da pagare		TOTALE		Colonna q del conto consuntivo 1925-26			Colonne l + m			
g = q - m		h = p + q - n	i = h - e	k = n + o	l = p - f	m = q - g	n = p + q - h	o = n - k	p = f + l	q = g + m
21. 78	1,600,907. 71	103,665,829. 15	— 6,334,170. 85	12,711,381. 37	12,711,381. 37	»	12,711,381. 37	»	114,776,303. 15	1,600,907. 37
8. 13	6,673,089. 87	266,927,308. »	+ 66,927,308. »	18,308,403. 48	18,308,403. 48	»	18,308,403. 48	»	278,562,621. 61	6,673,089. 87
	727,818. 97	727,818. 97	— 72,181. 03	666,973. 59	666,973. 59	»	666,973. 59	»	666,973. 59	727,818. 97
	27,435. 36	27,435. 36	»	53,054. 29	52,740. 49	313. 80	53,054. 29	»	52,740. 49	27,749. 16
1. 80	521,546. 14	8,179,637. 94	+ 1,179,637. 94	1,312,238. 81	1,312,238. 81	»	1,312,238. 81	»	8,970,330. 61	521,546. 14
9. 80	»	147,559. 80	— 252,440. 20	9,685. 20	9,685. 20	»	9,685. 20	»	157,245. »	»
5. 37	»	3,754,825. 37	»	»	»	»	»	»	3,754,825. 37	»
7. 26	»	759,367. 26	»	»	»	»	»	»	759,367. 26	»
14	9,550,797. 71	384,189,781. 85	+ 61,448,153. 86	33,061,736. 74	33,061,422. 94	313. 80	33,061,736. 74	»	407,700,407. 08	9,551,111. 51

(c) Somma accertata e pagata durante l'esercizio che si porta, in pari tempo, al corrispondente capitolo 93 dell'entrata.

(d) Somma accertata e pagata durante l'esercizio che si porta, in pari tempo, al corrispondente capitolo 94 dell'entrata.



Capitoli			Conto della competenza per l'esercizio 1926-27				
Numero			Denominazione	Somme			
del 1925-26	del 1926-27	del 1927-28		previste	accertate		
					pagate	rimaste da pagare	
a	b	c	Rapporti fra le colonne e = h ± i	f = p - l	g = q - m	TOTALE — colonne f + g h = p + q - n	
<b>RIASSUNTO DELLA SPESA</b>							
			Titolo I. — Parte ordinaria . . . . .	5,393,035,077. 25	4,760,698,408. 17	598,574,901. 08	5,350,273,309. 08
			Titolo II. — Parte straordinaria . . . . .	975,488,437. 32	32,574,562. 73	924,817,399. 59	957,392,162. 17
			Totale delle spese ordinarie e straordinarie . . .	6,368,523,514. 57	4,793,272,970. 90	1,523,392,501. 67	6,316,665,471. 24
<b>GESTIONI SPECIALI ED AUTONOME.</b>							
			Titolo III. — Magazzini, officine e scorte:				
			§ 1. — Gestione autonoma dei magazzini . . . . .	1,475,610,849. 25	2,076,702,254. 85	6,054,603. 12	2,083,356,868. 02
			§ 2. — Officine e scorte . . . . .	875,000,000. »	1,188,803,503. 85	»	1,188,803,503. 85
			Titolo IV. — Industrie speciali . . . . .	»	485,329. 41	»	485,329. 41
			Titolo V. — Gestione del fondo pensioni e sussidi . . . . .	467,507,000. »	473,300,974. 15	21,700,226. 31	465,006,747. 84
			Titolo VI. — Gestione del fondo speciale per le pensioni agli agenti, ecc. .	800,000. »	1,599,935. 35	»	1,599,935. 35
			Titolo VII. — Gestione delle case economiche per i ferrovieri . . . . .	36,400,000. »	12,296,304. 96	24,148,790. 11	36,445,094. 07
			Titolo VIII. — Opera di previdenza per gli orfani, ecc. . . . .	54,400,000. »	21,648,686. 71	13,304,453. 08	34,953,116. 63
			Da riportarsi . . . . .	2,909,717,849. 25	3,774,896,989. 28	65,808,072. 55	3,840,645,011. 13



SPESA

ARRGVI DELLO STATO.

Ministero delle comunicazioni.

competenza per l'esercizio 1926-27		Conto dei residui degli esercizi precedenti					Pagamenti complessivi (competenza e residui)	Residui passivi al 30 giugno 1927	
Somme accertate	Economie o maggiori spese	Al 1° luglio 1926 — Colonna q del conto consuntivo 1925-26	Pagati	Rimasti da pagare	TOTALE — Colonne l + m	Economie o eccedenze per assegnazioni speciali	p = f + l	q = g + m	
rimaste da pagare	o	Colonna q del conto consuntivo 1925-26	l = p - f	m = q - g	n = p + q - h	o = n - k			
g = q - m	h = p + q - n	i = h - e	k = n ± o						
8. 17 598,574,901. 8	5,359,273,309. 35	— 33,761,767. 90	456,763,406. 48	442,522,425. 07	14,240,981. 41	456,763,406. 48	»	5,203,220,833. 24	612,815,882. 59
2. 73 924,817,530. 2	957,392,162. 55	— 18,096,274. 77	1,647,638,936. 74	1,020,288,889. 72	627,350,047. 02	1,647,638,936. 74	»	1,052,863,452. 45	1,552,167,646. 84
0. 90 1,523,392,501. >	6,316,665,471. 90	— 51,858,042. 67	2,104,402,343. 22	1,462,811,314. 79	641,591,028. 43	2,104,402,343. 22	»	6,256,084,285. 69	2,164,983,529. 43
85 6,054,613. 2	2,083,356,867. 97	+ 607,746,018. 72	11,865,797. 82	4,341,648. 13	7,524,149. 69	11,865,797. 82	»	2,081,043,902. 98	14,178,762. 81
2. 85 »	1,188,803,503. 85	+ 313,803,503. 85	»	»	»	»	»	1,188,803,503. 85	»
4. 41 »	485,329. 41	+ 485,329. 41	27,960,929. 92	13,760,358. 72	14,200,571. 20	27,960,929. 92	»	14,245,688. 13	14,200,571. 20
15 21,700,226. 4	495,001,200. 39	+ 27,494,200. 39	»	»	»	»	»	473,300,974. 15	21,700,226. 24
35 »	1,599,935. 35	+ 799,935. 35	»	»	»	»	»	1,599,935. 35	»
96 24,148,760. 11	36,445,085. 06	+ 45,085. 06	9,576,989. 92	9,057,336. 73	519,653. 19	9,576,989. 92	»	21,353,641. 69	24,668,433. 29
71 13,304,453. 06	34,953,139. 80	— 19,446,860. 20	26,265,246. 77	26,265,246. 77	»	26,265,246. 77	»	47,913,933. 48	13,304,453. 09
28 65,868,072. 5	3,840,645,061. 83	+ 930,927,212. 58	75,668,964. 43	53,424,590. 35	22,244,374. 08	75,668,964. 43	»	3,828,261,579. 63	88,052,446. 63



RENDICONTO GENERALE  
PER L'ESERCIZIO FINANZIARIO  
1926-27.

Ministero della Comunicazione

Capitoli				Conto della competenza per l'esercizio 1926-27			Somme accertate	TOTALE — Colonne r + g h = p + q - n
Numero			Denominazione d	previste e = h ± i	pagate f = p - l	rimaste da pagare g = q - n		
a del 1925-26	b del 1926-27	c del 1927-28					Rapporti tra le colonne	
			<i>Riporto . . . . .</i>	2,909,717,849. 25	3,774,836,989. 28	65,806,072. 15	3,840,645,061. 43	
			Titolo IX. — Gestione dei capitali del fondo pensioni impiegati in mutui al personale . . . . .	127,000,000. »	153,768,277. 15	2,467,688. 37	156,229,965. 52	
			Titolo X. — Mutui a cooperative ferroviarie costruttrici di case economiche e popolari per il personale . . . . .	43,500,000. »	42,731,203. 99	86. 1	42,732,085. 98	
			Titolo XI. — Gestione per lo sfruttamento dei terreni petroliferi in Albania . . . . .	»	554,887. 68	9,028. 1	563,915. 37	
			Titolo XII. — Operazioni per conto di terzi . . . . .	3,550,481,670. 50	3,337,217,867. 91	326,490,116. 42	3,663,648,032. 83	
			Totale delle gestioni speciali ed autonome . . . . .	6,630,699,519. 75	7,309,109,226. 01	394,704,235. 37	7,703,819,061. 64	
			Titolo XIII. — Partite di giro . . . . .	322,741,627. 99	374,638,984. 14	9,550,797. 7	384,189,781. 90	
			TOTALE GENERALE DELLA SPESA . . . . .	(a) 13,321,964,662. 31	12,477,021,181. 05	1,927,653,130. 8	14,404,674,311. 83	

(a) Per la dimostrazione delle somme risultanti in confronto della somma stanziata col bilancio di previsione, veggasi l'annotazione (a) apposta al totale generale dell'Entrata.



Ministero delle comunicazioni.

Somme		l'esercizio 1926-27		Conto dei residui degli esercizi precedenti				Pagamenti	Residui	
accertate		Economie o maggiori spese	Al 1° luglio 1926	Pagati	Rimasti da pagare	TOTALE — Colonne $\downarrow + m$	Economie o eccedenze per assegnazioni speciali	complessivi (competenza e residui)	passivi al 30 giugno 1927	
rimaste da pagare	TOTALE — Colonne $i + g$		Colonna $q$ del conto consuntivo 1925-26							Colonne $\downarrow + m$
$g$ $= q - n$	$h$ $= p + q - n$	$i$ $= h - e$	$k$ $= n \pm o$	$l$ $= p - f$	$m$ $= q - g$	$n$ $= p + q - h$	$o$ $= n - k$	$p$ $= f + l$	$q$ $= g + m$	
89. 28	65,808,072. 3	3,840,645,061. 83 +	930,927,212. 58	75,668,964. 43	53,424,590. 35	22,244,374. 08	75,668,964. 43	»	3,828,261,579. 63	88,052,446. 63
77. 15	2,461,688. 57	156,229,965. 72 +	20,229,965. 72	23,151,543. 13	23,151,543. 13	»	23,151,543. 13	»	176,919,820. 28	2,461,688. 57
03. 99	881. 11	42,732,085. 10 —	767,914. 90	1,477. 31	1,477. 31	»	1,477. 31	»	42,732,681. 30	881. 11
87. 68	9,028. 02	563,915. 70 +	563,915. 70	10,982,566. »	10,982,566. »	»	10,982,566. »	»	11,537,453. 68	9,028. 02
67. 91	326,430,166. 17	3,663,648,032. 93 +	113,166,362. 43	270,756,972. 52	99,213,565. 35	171,543,407. 17	270,756,972. 52	»	3,436,431,433. 25	497,973,572. 19
26. 01	394,709,833. 27	7,703,819,061. 28 +	1,073,119,541. 53	380,561,523. 39	186,773,742. 14	193,787,781. 25	380,561,523. 39	»	7,495,882,568. 15	588,497,616. 52
34. 14	9,550,757. 7	384,189,781. 85 +	61,448,153. 86	33,061,736. 74	33,061,422. 94	313. 80	33,061,736. 74	»	407,700,407. 08	9,551,111. 51
1. 05	1,927,653,130. 0	14,404,674,315. 03 +	1,082,709,652. 72	2,518,025,603. 35	1,682,646,479. 87	835,379,123. 48	2,518,025,603. 35	»	14,159,667,660. 92	2,763,032,257. 46

si l'annotazione (a)

Roma, addì 28 novembre 1927 - Anno VI.

IL MINISTRO  
CIANO.



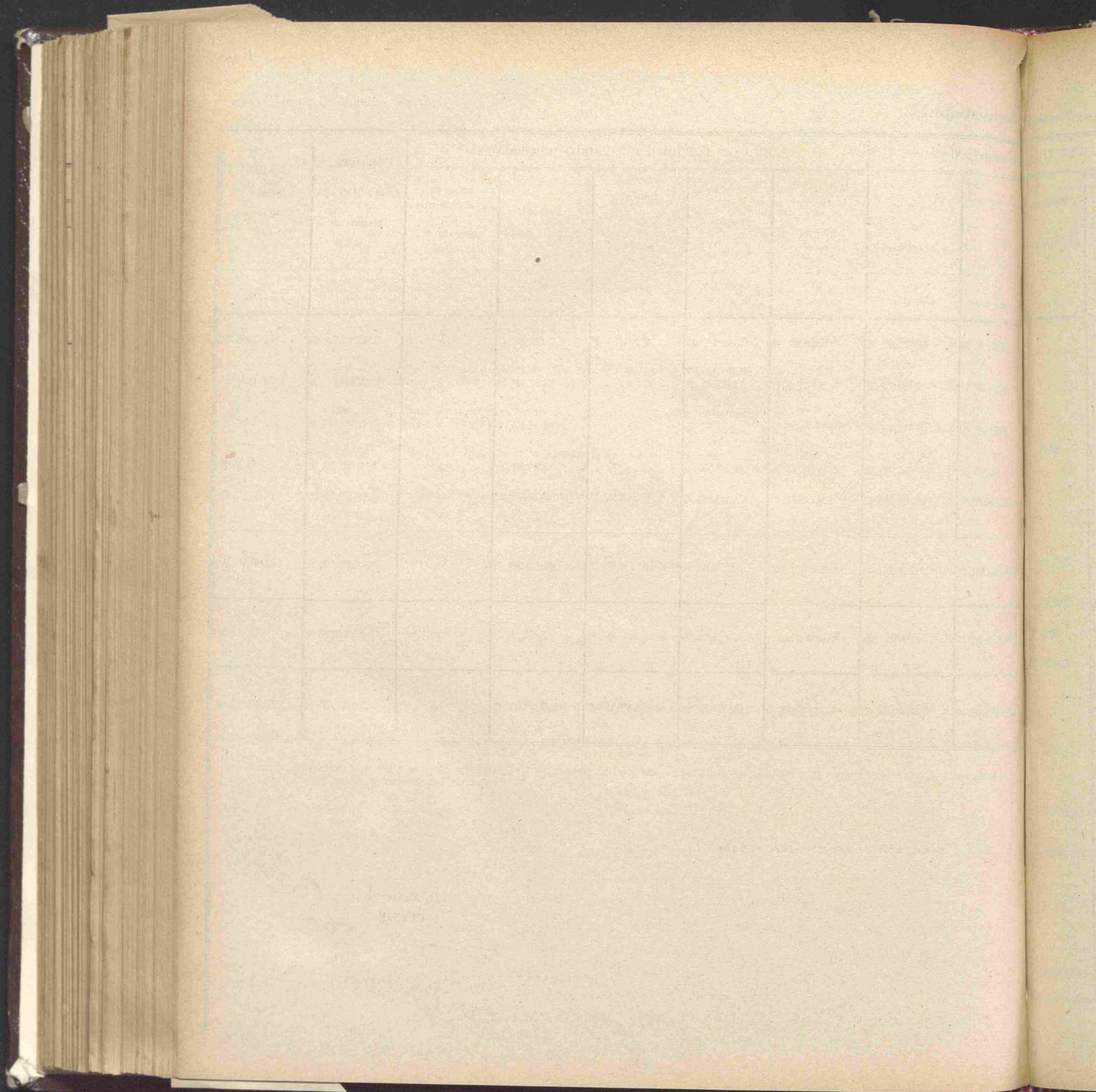



# ALLEGATI

---



Articoli			Conto della competenza per l'esercizio 1926-27					Maggiori o minori entrate	Al 1° luglio 1926 — Colonne r e s del conto consuntivo 1925-26
Numero			Denominazione	previste	Somme accertate				
del 1925-26	del 1926-27	del 1927-28			riscosse	rimaste da riscuotere	TOTALE — Colonne f + g		
a	b	c	d	e = h ± l	f = q + r - l - m	g = s - n	h = q + r + s - o	i = h - e	k = o ± p
<b>TITOLO XII. — OPERAZIONI PER CONTO DI TERZI.</b>									
<b>Cap. 83. — OPERAZIONI ATTINENTI AI TRASPORTI.</b>									
1	1	1	Depositi a garanzia (art. 1 della spesa) . . . . .	45,000,000 »	44,037,066. 70	»	44,037,066. 70	982,933. 30	»
			A) Per la richiesta di vagoni . . . . .	15,951,267. 20					
			B) Per affrancazioni di tasse di porto e di dogana, . . . . .	28,085,799. 50					
2	2	2	Incasso di assegni sulle merci (art. 2 della spesa) . . . . .	200,000,000 »	262,271,395. 57	»	262,271,395. 57	+ 62,271,395. 57	»
3	3	3	Tasse di trasporto da rimborsare in base a convenzioni (art. 3 della spesa) . . . . .	2,000,000 »	4,314,360. 65	»	4,314,360. 65	+ 2,314,360. 65	»
4	4	4	Tasse di presa e consegna a domicilio (art. 4 della spesa) . . . . .	4,000,000 »	4,012,081. 48	»	4,012,081. 48	+ 12,081. 48	»
5	5	5	Prodotti dei tronchi in esercizio speciale . . . . .	4,000,000 »	6,000,935. 22	»	6,000,935. 22	+ 2,000,935. 22	»
			A) Confine francese-Modane (art. 5-A della spesa) . . . . .	5,882,038. 68					
			B) Cerignola Campagna-Cerignola Città (art. 5-B della spesa) . . . . .	127,896. 54					
6	6	6	Accrediti a ferrovie, amministrazioni e ditte diverse per operazioni regolate nella contabilità dei prodotti (art. 6 della spesa) . . . . .	700,000,000 »	1,156,724,318. 64	»	1,156,724,318. 64	+ 456,724,318. 64	»
7	7	7	Ricuperi di crediti per trasporti in conto corrente, in base a speciali convenzioni (art. 7 della spesa) . . . . .	45,000,000 »	37,945,199. 25	21,928,782. 88	59,873,922. 13	+ 14,873,922. 13	16,342,120. 56
			A) Ministero della guerra . . . . .	47,873,922. 13					
			B) Ministero dell'aeronautica . . . . .	12,000,000. »					
Totale del cap. 83 . . . . .				1,000,000,000 »	1,515,344,297. 51	21,928,782. 88	1,537,273,080. 39	+ 537,273,080. 39	16,342,120. 56



Allegato N. 1

articoli, dei capitoli 83, 84, 85 e 86 dell'Entrata.

esercizio 1926-27		Conto dei residui degli esercizi precedenti					Residui attivi al 30 giugno 1927			
TOTALE — Colonne f + g	Maggiori o minori Colonne h e i	Al 1° luglio 1926 — Colonne r e s del conto consuntivo 1925-26	Riscossi		Rimasti da riscuotere	TOTALE — Colonne l + m + n	Aumenti o diminuzioni	Versamenti (Competenza e residui)	Somme riscosse e non versate	Somme da riscuotere
			negli esercizi precedenti e rimasti da versare al 30 giugno 1926	nel 1926-27						
h + r + s - o	i = h - e	k = o ± p	l = q + r - f - m	m = q + r - f - l	n = s - g	o = q + r + s - h	D = o - k	q = f + l + m - r	r = f + l + v - q	s = g + n
44,037,066. 70	— 92,200	»	»	»	»	»	»	44,037,066. 70	»	»
271,395. 57	+ 62,271. 38	»	»	»	»	»	»	262,271,395. 57	»	»
314,360. 65	+ 2,314. 30	»	»	»	»	»	»	4,314,360. 65	»	»
4,042,081. 48	+ 42. 00	»	»	»	»	»	»	4,042,081. 48	»	»
6,009,935. 22	+ 2,009. 53	»	»	»	»	»	»	6,009,935. 22	»	»
1,156,724,318. 61	+ 456,724. 33	»	»	»	»	»	»	1,156,724,318. 61	»	»
54,287,259. 81	+ 14,873. 92	16,342,120. 56	»	16,342,120. 56	»	16,342,120. 56	»	54,287,259. 81	»	21,928,782. 88
1,531,686,418. 07	+ 537,273. 80	16,342,120. 56	»	16,342,120. 56	»	16,342,120. 56	»	1,531,686,418. 07	»	21,928,782. 88



Numero			Articoli	Conto della competenza per l'esercizio 1926-27				Maggior o minor e	Al 1° luglio 1926	Colonne r e s del conto consuntivo 1925-26	
del 1925-26	d 1 1926-27	del 1927-28		Denominazione	previste	accertate					
a	b	c	d			e	f	g	h	i	k
				Rapporti fra le colonne							
					$= h \pm i$	$= q + r - l - m$	$= s - n$	$= q + r + s - o$	$= A - B$		
									$= o \pm p$		
			Cap. 84. — OPERAZIONI ATTINENTI AL PERSONALE.								
8	8	8	Ritenute per sequestri e cessioni delle competenze del personale (art. 8 della spesa) . . . . .		5,004,000. »	24,270,522. 71	»	24,270,522. 71	+ 19,270,522. 71		
9	9	9	Ritenute per anticipazioni e addebiti (art. 9 della spesa) . . . . .		32,000,000. »	38,284,186. 42	33,575,622. 84	71,859,809. 26	+ 38,284,186. 42		
10	10	10	Contributi al fondo di garanzia per le cessioni (articoli 9 e 10 della legge 30 giugno 1908, n. 335, modificata dall'articolo 1 della legge 25 giugno 1909, n. 372) (art. 10 della spesa) . . . . .		9,650,000. »	13,760,237. 71	»	13,760,237. 71	+ 4,110,237. 71		
			A) 2 per cento e 4 per cento dell'importo della cessione . . . . .	3,170,322. 07							
			B) Ritenute fisse . . . . .	1,546,479. 18							
			C) Reintegri al fondo . . . . .	6,560,505. 51							
			D) Interessi . . . . .	639,564. 65							
			E) Avanzi della gestione dei mutui al personale . . . . .	1,852,366. 30							
11	11	»	Competenze di avvocati e procuratori poste a carico delle controparti ed introitate nei giudizi sostenuti dall'Ufficio legale dell'Amministrazione (articoli 42, 45 e 46 delle norme per il riordinamento e pel funzionamento del servizio legale dell'Amministrazione, approvate con Regio decreto 10 maggio 1908, n. 280) (art. 11 della spesa) . . . . .		50,000. »	2,576. 21	»	2,576. 21	- 4,000. 00		
»	12	11	Dopolavoro ferroviario - Contributo dell'Amministrazione, introiti e ricuperi diversi (articolo 12 della spesa) . . . . .		3,900,000. »	4,593,886. 93	»	4,593,886. 93	+ 1,200,000. 00		
			A) Contributo dell'Amministrazione . . . . .	3,209,859. 90							
			1. Esercizio 1925-26 . . . . .	909,859. 90							
			2. Esercizio 1926-27 . . . . .	2,300,000. »							
			B) Introiti e ricuperi diversi . . . . .	1,384,027. 03							
			Totale del cap. 84 . . . . .		50,000,000. »	80,020,409. 48	33,575,622. 84	114,496,032. 82	+ 64,496,032. 82		

Al 1° luglio  
1926Colonne r e s  
del conto  
consuntivo  
1925-26k  
= o ± p

17,709,049. 90

3,288,545. 94

20,997,505. 84



Segue Allegato  
 N. 1  
 articoli, dei capitoli  
 83, 84, 85 e 86 dell'Entrata.  
 esercizio 1926-27

Conto dei residui degli esercizi precedenti						Residui attivi al 30 giugno 1927		
Al 1° luglio 1926	Riscossi		Rimasti da riscuotere	TOTALE Colonne l + m + n	Aumenti o diminuzioni	Versamenti (Competenza e residui)	Residui attivi al 30 giugno 1927	
	negli esercizi precedenti e rimasti da versare al 30 giugno 1926	nel 1926-27					Somme riscalte e non versate	Somme da riscuotere
Colonne r e s del conto consuntivo 1925-26	l	m	n	o	p	q	r	s
h	= q + r - f - m	= q + r - f -	= s - g	= q + r + s - h	= o - k	= f + l + m - r	= f + l + m - q	= g + n
q + r + s - o								
24,270,522.71 + 19,272.21	»	»	»	»	»	24,270,522.71	»	»
71,859,809.26 + 30,880.00	17,709,049.90	17,709,049.90	»	17,709,049.90	»	55,993,236.32	»	33,375,622.84
13,760,237.71 + 4,012.00	3,288,545.94	3,288,545.94	»	3,288,545.94	»	17,057,783.65	»	»
2,576.21 - 0.00	»	»	»	»	»	2,576.21	»	»
4,593,886.93 + 1,200.00	»	»	»	»	»	4,593,886.93	»	»
114,496,032.82 + 61,400.00	20,997,595.84	20,997,595.84	»	20,997,595.84	»	101,918,005.82	»	33,575,622.84



Articoli			Conto della competenza per l'esercizio 1926-27						
Numero			Denominazione	Somme				Maggiorazioni o minori entrate	
del 1925-26	del 1926-27	del 1927-28		previste	accertate				
					riscosse	rimaste da riscuotere	TOTALE — Colonne f + g		
a	b	c	e = h ± i	f = q + r - l - m	g = s - n	h = q + r + s - o	i = h - i		
			Rapporti fra le colonne					k = o - p	
			Cap. 85. — LAVORI, FORNITURE E PRESTAZIONI DA E PER CONTO DI PUBBLICHE AMMINISTRAZIONI E DI PRIVATI.						
12	13	12	Ministero dei lavori pubblici - Costruzione di nuove linee (art. 78 della legge 7 luglio 1907, n. 429, modificato dall'art. 1 della legge 12 luglio 1908, n. 444) (art. 13 della spesa) . . . . .	1,000,000. »	1,705. 32	909,992. 62	911,697. 94	88,922. 00	863,672. 94
13	14	13	Ministero dei lavori pubblici - Anticipazioni, rimborsi e recuperi diversi (art. 14 della spesa) . . . . .	50,000,000. »	18,948,472. 62	23,843,860. 48	42,792,333. 10	7,207,666. 52	9,089,952. 58
			A) Per lavori, forniture e prestazioni diverse . . . . .				11,455,010. 78		
			B) Per lavori, forniture e prestazioni diverse, inerenti alle nuove costruzioni ferroviarie . . . . .				<u>31,337,322. 32</u>		
14	15	14	Ministero dell'interno - Anticipazioni e rimborsi per lavori, forniture e prestazioni diverse (art. 15 della spesa) . . . . .	5,000,000. »	3,065,843. 86	408,516. 92	3,474,360. 78	1,525,639. 22	382,605. 56
15	16	15	Ministero della guerra - Anticipazioni e rimborsi (art. 15 della spesa) . . . . .	5,000,000. »	524,693. 61	»	524,693. 61	4,475,306. 39	»
			A) Per prestazioni, forniture e lavori . . . . .				171,692. 38		
			B) Per prestazioni, forniture e lavori straordinari dipendenti dalla guerra . . . . .				<u>353,001. 23</u>		
16	17	16	Ministero della guerra - Anticipazioni e rimborsi per linee in esercizio militare (art. 17 della spesa) . . . . .	5,000,000. »	3,984,695. 01	»	3,984,695. 01	1,015,304. 99	»
			A) Linea Torino-Chivasso-Aosta . . . . .				2,187,295. 01		
			B) Linea Bolzano-Merano-Mals . . . . .				<u>1,797,400. »</u>		
			Da riportarsi . . . . .	66,000,000. »	26,525,410. 42	25,162,370. 02	51,687,780. 44	14,312,422. 00	10,336,230. 44



Segue Allegato N. 1  
 articoli, dei capitoli 83, 84, 85 e 86 dell'Entrata.

esercizio 1926-27		Conto dei residui degli esercizi precedenti						Residui attivi al 30 giugno 1927		
TOTALE — l + r + s - o	Maggiori o minori entrate	Al 1° luglio 1926	Riscossi		Rimasti da riscuotere	TOTALE — Colonne l + m + n	Aumenti o diminuzioni	Versamenti (Competenza e residui)	Somme riscosse e non versate	Somme da riscuotere
		Colonne r e s del conto consuntivo 1925-26	negli esercizi precedenti e rimasti da versare al 30 giugno 1926	nel 1926-27						
h + r + s - o	i = k - l	k = o - p	l = q + r - f - m	m = q + r - f - l	n = s - g	o = q + r + s - h	p = o - k	q = f + l + m - r	r = f + l + m - q	s = g + n
911,697. 94	— 88. 30	863,672. 89	»	»	863,672. 89	863,672. 89	»	1,705. 32	»	1,773,665. 51
42,732,333. 10	— 730. 30	9,089,952. 19	»	9,089,952. 19	»	9,089,952. 19	»	28,038,424. 81	»	23,813,890. 48
3,474,360. 78	— 1,335. 00	382,605. 52	»	382,605. 52	»	382,605. 52	»	3,448,449. 38	»	468,516. 92
524,693. 61	— 4,453. 00	»	»	»	»	»	»	524,693. 61	»	»
3,984,695. 01	— 1,005. 00	»	»	»	»	»	»	3,984,695. 01	»	»
51,687,780. 44	— 14,312. 00	10,336,230. 60	»	9,472,557. 71	863,672. 89	10,336,230. 60	»	35,907,968. 13	»	26,026,042. 91



Articoli			Conto della competenza per l'esercizio 1926-27							
Numero			Denominazione	Rapporti fra le colonne	Somme				Maggiori o minori entrate	
del 1925-26	del 1926-27	del 1927-28			previste	accertate				TOTALE — Colonne f + g
						riscosse	rimaste da risuotere			
a	b	c	d	e = h ± i	f = q + r - l - m	g = s - n	h = q + r + s - o	i = h - e	k = o ± p	
			<i>Riporto . . .</i>		66,000,000. >	26,525,410. 42	25,162,370. 02	51,687,780. 44	— 14,312,203. 13	10,336,230. 00
17	18	17	Ministero delle finanze (art. 18 della spesa) . . . . .		20,000,000. >	453,209. 28	6,583,992. 90	7,037,202. 18	— 12,002,703. 00	16,310,643. 00
			A) Ferrovie della Venezia Giulia . . . . . 4,405,471. 47							
			1. Introiti diversi . . . . . 452,502. 98							
			2. Rimborsi e recuperi relativi ai lavori di carattere patrimo- niale e di ripristino . . . . . 3,952,968. 49							
			B) Ferrovie del Trentino . . . . . 2,631,730. 71							
			1. Introiti diversi . . . . . 706. 30							
			2. Rimborsi e recuperi relativi ai lavori di carattere patrimo- niale e di ripristino. . . . . 2,631,024. 41							
18	19	18	Ministero delle finanze (art. 19 della spesa) . . . . .		1,050,000,000. >	1,012,983,816. 03	18,110,194. 84	1,031,094,010. 87	— 18,905,600. 00	74,787,200. 00
			A) Pagamenti e prestazioni per conto del- l'Amministrazione ferroviaria. . . . . 979,463,954. 72							
			B) Ricuperi di crediti per forniture e pre- stazioni diverse . . . . . 50,311,959. 58							
			C) Anticipazioni e rimborsi in conto for- nitura di 10,000 carri per trasporto lignite accordata dall'ex Commis- sariato generale per i combustibili nazionali . . . . . 1,064,530. 36							
			<i>Da riportarsi . . . . .</i> 1,030,840,444. 66		1,136,000,000. >	1,039,962,465. 73	49,856,557. 76	1,089,819,023. 49	— 46,180,976. 00	101,434,000. 00

 Al 1° luglio  
 1926  
 —  
 Colonne r e s  
 del conto  
 consuntivo  
 1925-26

 k  
 = o ± p

10,336,230. 00

16,310,643. 00

74,787,200. 00

101,434,000. 00



Segue Allegato N. 1  
articoli, dei capitoli 83, 84, 85 e 86 dell'Entrata.

Esercizio 1926-27		Conto dei residui degli esercizi precedenti					Residui attivi al 30 giugno 1927			
		Riscossi		Rimasti da riscuotere	TOTALE Colonne l + m + n	Aumenti o diminuzioni	Versamenti (Competenza e residui)	Somme		
		Al 1° luglio 1926 Colonne r e s del conto consuntivo 1925-26	negli esercizi precedenti e rimasti da versare al 30 giugno 1926					nel 1926-27	Somme riscosse e non versate	Somme da riscuotere
		k = o ± p	l = q + r - f - m	m = q + r - f - l	n = s - g	o = q + r + s - h	p = o - h	q = f + l + m - r	r = f + l + m - q	s = g + n
687,780. 44	— 14,312,211. 13	10,336,230. 00	»	9,472,557. 71	863,672. 89	10,336,230. 00	»	35,997,968. 13	»	26,026,042. 91
037,202. 18	— 12,982,771. 13	16,310,643. 29	»	2,747. 50	16,307,895. 79	16,310,643. 29	»	455,956. 78	»	22,891,888. 69
094,040. 87	— 18,905,521. 13	74,787,201. 96	»	74,073,097. 31	714,104. 65	74,787,201. 96	»	1,087,056,943. 34	»	18,824,299. 49
819,023. 49	— 46,180,970. 73	101,434,075. 85	»	83,548,402. 52	17,885,673. 33	101,434,075. 85	»	1,123,510,868. 25	»	67,742,231. 00



Articoli			Conto della competenza per l'esercizio 1926-27							
Numero			Denominazione	Somme				Maggiori o minori entrate		
del 1925-26	del 1926-27	del 1927-28		previste	accertate					
					riscosse	rimaste da riscuotere	TOTALE — Colonne f + g			
a	b	c	d	e = h ± i	f = q + r - l - m	g = s - n	h = q + r + s - o	i = h - e		
			<i>Riporto</i> . . .	1.030,840,444. 66	1.136,000,000. »	1,039,962,465. 73	49,856,557. 76	1,089,819,023. 49	— 46,180,705. 54	101,434,07
<i>Segue</i>	<i>Segue</i>	<i>Segue</i>	D) Prestazioni, forniture e trasporti per l'ex Commissariato per gli approvvigionamenti e per i consumi . . .	245,662. 26						
			E) Introiti per la liquidazione delle attività della ex-Südbahn e recupero del saldo passivo di liquidazione .	7,933. 95						
19	20	19	Direzione generale delle poste e dei telegrafi - Anticipazioni e rimborsi (art. 20 della spesa) . . . . .		50,000,000. »	41,038,826. 85	2,621,819. 16	43,660,616. 01	— 6,339,383. 84	3,232,
			A) Manutenzione e riparazione di vetture postali . . . . .	1,498,624. 36						
			B) Illuminazione e riscaldamento di vetture postali . . . . .	950,018. 09						
			C) Trasporti valigie ed effetti postali . .	3,008,350. 65						
			D) Impianti, prestazioni e forniture diverse . . . . .	11,483,113. 56						
			E) Lavori per costruzione e manutenzione di edifici postali e telegrafici.	5,224,960. »						
			F) Forniture di magazzino . . . . .	21,495,579. 35						
20	21	20	Direzione generale delle poste e dei telegrafi - Lavori alle linee telegrafiche e telefoniche per conto dell'Amministrazione ferroviaria (art. 21 della spesa) . . . . .		4,000,000. »	421,413. 16	1,692,041. 99	2,113,455. 15	— 1,886,541. 83	1,297,
			<i>Da riportarsi</i> . . .		1,190,000,000. »	1,081,422,705. 74	54,170,418. 91	1,135,593,124. 65	— 54,406,875. 33	105,96



N. 1

83, 84, 85 e 86 dell'Entrata.

Segue Allegato  
picoli, dei capitoli

esercizio 1926-27

		Conto dei residui degli esercizi precedenti					Versamenti (Competenza e residui)	Residui attivi al 30 giugno 1927	
Al 1° luglio 1926	Riscossi	Rimasti da riscuotere	TOTALE	Aumenti o diminuzioni		Somme riscosse e non versate		Somme da riscuotere	
Colonne r e s del conto consuntivo 1925-26	negli esercizi precedenti e rimasti da versare al 30 giugno 1926	nel 1926-27	Colonne l + m + n						
k = o ± p	l = q + r - f - m	m = q + r - f - l	n = s - g	o = q + r + s - h	p = o - k	q = f + l + m - r	r = f + l + m - q	s = g + n	
101,434,075. 85	»	83,548,402. 52	17,885,673. 33	101,434,075. 85	»	1,123,510,868. 25	»	67,742,231. 09	
3,232,752. 42	»	3,232,752. 42	»	3,232,752. 42	»	44,271,579. 27	»	2,621,819. 16	
1,297,845. 94	»	1,297,845. 94	»	1,297,845. 94	»	1,719,259. 10	»	1,692,041. 90	
105,964,674. 21	»	88,079,000. 88	17,885,673. 33	105,964,674. 21	»	1,169,501,706. 62	»	72,056,002. 24	



## Sviluppo, per articoli, dei capitoli

Articoli			Conto della competenza per l'esercizio 1926-27					
Numero			Denominazione	Somme				Maggiori o minori entrate
del 1925-26	del 1926-27	del 1927-28		previste	accertate			
					riscosse	rimaste da riscuotere	TOTALE — Colonne f + g	
a	b	c	d	e = h ± i	f = g + r - l - m	g = s - n	h = q + r + s - o	i = h - e
			<i>Riporto . . .</i>	1,190,000,000. »	1,081,422,705. 74	54,170,418. 91	1,135,593,124. 65	— 54,406,875. 55
21	22	»	Ministero dell'economia nazionale (Partite riguardanti la gestione dell'ex Ministero dell'industria e commercio) — Anticipazioni e rimborsi per lavori, forniture e prestazioni ai servizi del traffico marittimo e delle linee sovvenzionate (art. 22 della spesa) . . . . .	<i>per memoria</i>	»	»	»	»
22	23	21	Ministero delle colonie — Anticipazioni e rimborsi per forniture e prestazioni per l'impianto e l'esercizio di ferrovie in Libia (art. 23 della spesa) . . . . .	500,000. »	»	2,342. »	2,342. »	— 497,658. »
23	24	22	Ministero della marina — Anticipazioni e rimborsi per forniture, lavori e trasporti in conto corrente (art. 24 della spesa) . . . . .	9,000,000. »	3,084,779. 41	3,871,680. 41	6,956,459. 82	— 2,043,540. 99
24	25	23	Rimborsi dal Consorzio del Porto di Genova per lavori eseguiti per suo conto dall'azienda ferroviaria (art. 106 del Regolamento approvato con Regio decreto 25 giugno 1903, n. 261) (art. 25 della spesa) . . . . .	5,500,000. »	523,683. 38	2,644,751. 87	3,168,435. 25	— 2,331,564. 75
25	26	24	Accrediti ad Amministrazioni diverse ed a privati per lavori, forniture e prestazioni (art. 26 della spesa) . . . . .	1,230,000,000. »	706,640,108. 77	105,547,031. 62	812,187,140. 39	— 417,812,850. 61
26	27	»	Costruzione di nuove linee — Prestazioni per la costruzione di nuove linee, a carico del bilancio del Ministero dei lavori pubblici (art. 27 della spesa) . . . . .	10,000,000. »	2,238,627. 13	3,973,665. 05	6,212,292. 18	— 3,787,707. 83
27	28	25	Mandati a disposizione estinti (art. 28 della spesa) . . . . .	55,000,000. »	47,277,454. 93	»	47,277,454. 93	— 7,722,545. 07
			Totale del cap. 85 . . . . .	2,500,000,000. »	1,841,187,359. 36	170,209,889. 86	2,011,397,249. 22	— 488,602,750. 78

Al 1° luglio 1926

Colonne r del conto consuntivo 1925-26

k = o ±

105,964.

3,651.

11,806.

122,786.

244,209.



N. 1

83, 84, 85 e 86 dell'Entrata.

Segue Allegato  
colli, dei capitoli

esercizio 1926-27

Maggiori  
o  
minori entrate  
e r + e  
+ s - o  
i  
= h - e

124. 65

342. »

459. 82

435. 25

140. 39

292. 18

154. 93

249. 22

## Conto dei residui degli esercizi precedenti

Residui attivi al 30 giugno 1927

Al 1° luglio 1926  Colonne r e s del conto consuntivo 1925-26	Riscossi		Rimasti da risuotere	TOTALE  Colonne l + m + n	Aumenti o diminuzioni	Versamenti  (Competenza e residui)	Residui attivi al 30 giugno 1927	
	negli esercizi precedenti e rimasti da versare al 30 giugno 1926	nel 1926-27					Somme riscosse e non versate	Somme da risuotere
k = o ± p	l = q + r - f - m	m = q + r - f - l	n = s - g	o = q + r + s - h	p = o - k	q = f + l + m - r	r = f + l + m - q	s = g + n
105,964,674. 21	»	88,079,000. 88	17,885,673. 33	105,964,674. 21	»	1,169,501,706. 62	»	72,056,092. 24
»	»	»	»	»	»	»	»	»
3,651,879. 22	»	3,583,062. 19	68,817. 03	3,651,879. 22	»	3,583,062. 19	»	71,159. 03
11,806,538. 78	»	11,806,538. 78	»	11,806,538. 78	»	14,891,318. 19	»	3,871,680. 41
»	»	»	»	»	»	523,683. 38	»	2,644,751. 87
122,786,649. 95	»	122,786,649. 95	»	122,786,649. 95	»	829,426,758. 72	»	105,547,031. 62
»	»	»	»	»	»	2,238,627. 13	»	3,973,635. 05
»	»	»	»	»	»	47,277,454. 93	»	»
244,209,742. 16	»	226,255,251. 80	17,954,490. 36	244,209,742. 16	»	2,067,442,611. 16	»	188,164,380. 22