

Capitoli				Conto della competenza per			
Numero			Denominazione	Rapporti fra le colonne	Somme		
del 1925-26	del 1926-27	del 1927-28			previste	accertate	
						pagate	rimaste da pagare
a	b	c	d	e = h ± i	f = p - l	g = q - m	
<p><i>Capitoli aggiunti per spese residue dell'esercizio 1925-26 e degli esercizi precedenti, non aventi riferimento con alcuno di quelli iscritti nello stato di previsione per l'esercizio finanziario 1926-27 (3° comma dell'art. 144 del regolamento per la contabilità generale dello Stato).</i></p> <p>CATEGORIA I. — SPESE EFFETTIVE.</p>							
77	79	67	Spese per la guerra	»	»	»	
78	80	68	Spese per la guerra concernenti le armi e munizioni	»	»	»	
79	81	69	Spese per la guerra concernenti l'aeronautica	»	»	»	
80	82	»	Spese per la solenne sepoltura in Roma, sull'Altare della Patria, della salma non riconosciuta di un soldato caduto in combattimento nella guerra 1915-1918, da effettuarsi in occasione del terzo anniversario della vittoria (Legge 11 agosto 1921, n. 1075)	»	»	»	
81	83	70	Armi portatili, relative munizioni, accessori e buffetterie e trasporti relativi (<i>Spesa ripartita</i>)	»	»	»	
82	84	71	Approvvigionamenti di mobilitazione, riparazione e trasporto dei medesimi (<i>Spesa ripartita</i>)	»	»	»	
83	85	72	Fabbricazione di materiali d'artiglierie campali, studi, provviste e trasporti relativi (<i>Spesa ripartita</i>)	»	»	»	
84	86	73	Artiglierie a difesa delle coste, studi, provviste e trasporti relativi (<i>Spesa ripartita</i>)	»	»	»	
85	87	74	Lavori a difesa delle coste e spese di trasporto per materiali all'uopo occorrenti (<i>Spesa ripartita</i>)	»	»	»	
86	88	75	Forti di sbarramento e lavori a difesa dello Stato e spese di trasporto per i materiali all'uopo occorrenti (<i>Spesa ripartita</i>)	»	»	»	
87	89	76	Armamento delle fortificazioni - Materiali per artiglieria da fortezza e d'assedio - Studi provviste e trasporti relativi - Spese per il tiro preparato (<i>Spesa ripartita</i>)	»	»	»	
			<i>Da riportarsi . . .</i>	»	»	»	

(a) Somma portata in diminuzione a questo capitolo per effetto del Regio decreto del 14 novembre 1926, n. 1998.

della guerra.

Ministero		Conto dei residui degli esercizi precedenti						Pagamenti	
a competenza per		l'esercizio 1926-27						Residui	
Somme		Economie	Al 1° luglio 1926	Pagati	Rimasti da pagare	TOTALE	Economie o eccedenze per assegnazioni speciali	complessivi	
accertate		o maggiori spese	Colonna q del conto consuntivo 1925-26			Colonne l+m		(competenza e residui)	passivi al 30 giugno 1927
rimaste da pagare									
g		i	k	l	m	n	o	p	q
= q - m		= k - e	= n ± o	= p - f	= q - g	= p + q - h	= n - k	= j + l	= g + m
TOTALE Colonne f + g		h = p + q - n							
»	»	»	34,894,181. 03	6,654,081. 21	28,240,099. 82	34,894,181. 03	»	6,654,081. 21	28,240,099. 82
»	»	»	83,583,676. 89	28,225,825. 08	55,132,851. 81	83,583,676. 89	(a) 225,000. »	28,225,825. 08	55,132,851. 81
»	»	»	30,975,297. 11	1,496,400. 58	29,478,896. 53	30,975,297. 11	»	1,496,400. 58	29,478,896. 53
»	»	»	264,902. 75	»	»	»	264,902. 75	»	»
»	»	»	158,378. 12	104,080. 23	54,297. 89	158,378. 12	»	104,080. 23	54,297. 89
»	»	»	1,725,887. 67	680,269. 40	1,045,618. 27	1,725,887. 67	»	680,269. 40	1,045,618. 27
»	»	»	474,903. 10	455,584. 25	19,318. 85	474,903. 10	»	455,584. 25	19,318. 85
»	»	»	176,591. 61	32,476. 33	144,115. 28	176,591. 61	»	32,476. 33	144,115. 28
»	»	»	364,694. »	249,238. 25	115,455. 75	364,694. »	»	249,238. 25	115,455. 75
»	»	»	753,527. 85	596,155. 80	157,372. 05	753,527. 85	»	596,155. 80	157,372. 05
»	»	»	191,493. 45	»	191,493. 45	191,493. 45	»	»	191,493. 45
»	»	»	153,563,533. 58	38,494,111. 13	114,579,519. 70	153,073,630. 83	489,902. 75	38,494,111. 13	114,579,519. 70

Capitoli			Conto della competenza per l'esercizio 1926-27				
Numero			Denominazione	Somme			
del 1925-26	del 1926-27	del 1927-28		previste	accertate		
					pagate	rimaste da pagare	
a	b	c	e = h ± i	f = p - l	g = q - m	h = p + q - r	
			Rapporti fra le colonne				TOTALE Colonne f + g = p + q - r
			Riporto . . .	»	»	»	»
88	90	77	Riparazione, ricostruzione o nuova costruzione degli edifici pubblici da servire per uso militare e per la costruzione di case per l'abitazione degli ufficiali, dei sottufficiali ed altri militari di truppa e degli impiegati civili dell'amministrazione militare in Messina, Reggio Calabria e negli altri luoghi danneggiati dal terremoto del 28 dicembre 1908 (art. 2 lettera a e 3 della legge 28 luglio 1911, n. 842)	»	»	»	»
		03					
89	91	»	Spese per lavori urgenti di ricostruzione eseguiti dall'Amministrazione militare nelle terre liberate	»	»	»	»
89 bis	92	78	Assegnazione per la liquidazione delle spese dell'aeronautica civile fino al 30 giugno 1920	»	»	»	»
90	93	79	Indennità da concedersi agli impiegati civili dell'Amministrazione militare collocati a riposo per limiti massimi di anzianità o dispensati dal servizio per riduzione di ruoli o per menomata idoneità o a loro domanda ai sensi degli articoli 58, 59, 61 e 62 del Regio decreto-legge 23 ottobre 1919, n. 1971; articolo 6 della legge 13 agosto 1921, numero 1080 e articolo 6 del Regio decreto 25 gennaio 1923, n. 87 . .	»	»	»	»
		01					
91	94	80	Somma da erogarsi secondo le disposizioni dell'articolo 1 del Regio decreto 18 febbraio 1923, n. 618, esclusivamente pel versamento di diritti e proventi vari realizzati dall'Amministrazione militare durante la guerra e pel rimborso ad Amministrazioni dello Stato di spese effettuate in dipendenza della guerra	»	»	»	»
		03					
92	95	81	Spese per l'Amministrazione civile per l'esecuzione di lavori di ricostruzione e di riparazione e per l'esercizio delle ferrovie nelle nuove provincie e in generale per l'esecuzione del decreto luogotenenziale 4 luglio 1919, n. 1081, modificato col Regio decreto 20 novembre 1919, n. 2270 . .	»	»	»	»
		03					
93	96	82	Assegno temporaneo mensile al personale civile di ruolo (legge 13 agosto 1921, n. 1080, e Regio decreto 13 luglio 1922, n. 938)	»	»	»	»
		01					
94	97	»	Assegno temporaneo mensile al personale militare (legge 13 agosto 1921, n. 1080 e Regio decreto 13 luglio 1922, n. 938)	»	»	»	»
		01					
			Da riportarsi . . .	»	»	»	»

Ministero della guerra.

Somme accertate		Economie o maggiori spese		Conto dei residui degli esercizi precedenti			Pagamenti complessivi (competenza e residui)		Residui passivi al 30 giugno 1927	
rimaste da pagare		TOTALE		Al 1° luglio 1926	Pagati	Rimasti da pagare	TOTALE	Economie o eccedenze per assegnazioni speciali		
g		h		Colonna q del conto consuntivo 1925-26	l	m	n	o	q	
= q - m		= p + q - n		= n ± o	= p - f	= q - g	= p + q - h	= n - k	= g - m	
g		i		k	l	m	n	o	q	
= q - m		= h - e		= n ± o	= p - f	= q - g	= p + q - h	= n - k	= g - m	
>	>	>	>	153,563,533. 58	38,494,111. 13	114,579,519. 70	153,073,630. 83	— 489,902. 75	38,494,111. 13	114,579,519. 70
>	>	>	>	6,510. »	5,895. 40	614. 60	6,510. »	»	5,895. 40	614. 60
>	>	>	>	200,000. »	»	»	»	— 200,000. »	»	»
>	>	>	>	406,685. 06	388,297. 36	18,387. 70	406,685. 06	»	388,297. 36	18,387. 70
>	>	>	>	232,810. 05	228,258. 76	4,551. 29	232,810. 05	»	228,258. 76	4,551. 29
>	>	>	>	13,544,596. 76	»	13,544,596. 76	13,544,596. 76	»	»	13,544,596. 76
>	>	>	>	14,579,684. 17	»	14,579,684. 17	14,579,684. 17	»	»	14,579,684. 17
>	>	>	>	634,579. 25	115,489. 74	519,089. 51	634,579. 25	»	115,489. 74	519,089. 51
>	>	>	>	3,509,585. 30	3,509,585. 30	»	3,509,585. 30	»	3,509,585. 30	»
>	>	>	>	186,677,984. 17	42,741,637. 69	143,246,443. 73	185,988,081. 42	— 689,902. 75	42,741,637. 69	143,246,443. 73

RENDICONTO GENERALE
PER L'ESERCIZIO FINANZIARIO
1926-27.

Ministero della g

Capitoli			Conto della competenza per l'esercizio				
Numero			Denominazione	Somme			
del 1925-26	del 1926-27	del 1927-28		previste	accertate		
					pagate	rimaste da pagare	
a	b	c	e = k ± i	f = p -	g = q - m	TOTALE - Colonne f + h = p + q -	
			Rapporti tra le colonne				
			Riporto . . .	»	»	»	»
46	98	83	Spese per la coniazione di medaglie d'argento al valore militare da conferirsi ai superstiti francesi delle campagne del 1859	»	»	»	»
	03						
	99	84	Spese inerenti al servizio di polizia mortuaria in territorio di guerra e al funzionamento della Commissione per le onoranze ai caduti in guerra	(a) 7,000,000. »	»	7,000,000.	7,000,000.
	03						
56	100	85	Spese per le truppe metropolitane distaccate in Tripolitania ed in Cirenaica ed altre inerenti a taluni servizi gestiti dal Ministero della guerra	»	»	»	»
	03						
42	101	86	Spese per la prima sistemazione delle zone monumentali ed altre per l'esecuzione del Regio decreto-legge 29 ottobre 1922, n. 1386	»	»	»	»
	21						
	102	»	Impiegati civili in soprannumero - Stipendi ed assegni fissi.	»	»	»	»
	01						
	103	87	Costruzioni di nuovi fabbricati, trasformazioni, ampliamento e miglioramento di quelli esistenti, impianti e riordinamento di poligoni, piazze d'armi e campi di esercizi ed acquisto di immobili all'uopo occorrenti (leggi 5 luglio 1908, n. 361, 30 giugno 1909, n. 404, 23 giugno 1912, n. 710 e 11 maggio 1913, n. 472)	»	»	»	»
	03						
75 ter	104	88	Spese per la costruzione dei locali ad uso del laboratorio per la preparazione del siero antitetanico e della infermeria cavalli, in sostituzione dei locali attualmente occupati nella caserma «Marsili» di Bologna e ceduti alla sezione bolognese dell'Associazione nazionale fra mutilati e invalidi di guerra per la costruzione della «Casa del mutilato»	»	»	»	»
	03						
	105	»	Spese derivanti dalla vertenza con la Grecia	»	»	»	»
	03						
				7,000,000. »	»	7,000,000.	7,000,000.
			CATEGORIA II. — MOVIMENTO DI CAPITALI.				
	106	90	Spese per il rifornimento di derrate, indumenti, materiali diversi, apparecchi e macchine ceduti o da cedere dall'Amministrazione della guerra ad altre Amministrazioni ed eventualmente a privati e da uno ad altro servizio della stessa Amministrazione militare	»	»	»	»
	03						

(a) Somma inserita al conto competenza di questo capitolo per effetto del decreto ministeriale del 14 giugno 1927, n. 109823, in applicazione del Regio decreto del 29 gennaio 1920, n. 218.

(b) Somma trasportata al conto residui di questo capitolo da quello del capitolo n. 75 per effetto del Regio decreto del 16 agosto 1926, n. 1502.

(c) Somme
192
So mm
me

(d) Somme

Ministero della guerra.

Somme		Economie		Conto dei residui degli esercizi precedenti					Pagamenti	Residui
accettate		o		Al 1° luglio 1926	Pagati	Rimasti da pagare	TOTALE	Economie o eccedenze per assegnazioni speciali	complessivi	passivi
rimaste da pagare		maggiori spese		Colonna q del conto consuntivo 1925-26			Colonne l + m		(competenza e residui)	al 30 giugno 1927
g		i		k	l	m	n	o	p	q
= q - m		= h - e		= n ± o	= p - f	= q - g	= p + q - h	= n - k	= f + t	= g + m
h										
= p + q - n										
»	»	»	»	186,677,984. 17	42,741,637. 69	143,246,443. 73	185,988,081. 42	- 689,902. 75	42,741,637. 69	143,246,443. 73
»	»	»	»	40,000. »	»	40,000. »	40,000. »	»	»	40,000. »
7,000,000. »	7,000,000. »	»	»	4,464,746. 66	4,115,382. 51	1,299,364. 15	5,414,746. 66	+ 950,000. »	4,115,382. 51	8,299,364. 15
»	»	»	»	11,664,235. 04	5,086,791. 93	6,577,443. 11	11,664,235. 04	»	5,086,791. 93	6,577,443. 11
»	»	»	»	64,172. 05	11,185. 90	52,986. 15	64,172. 05	»	11,185. 90	52,986. 15
»	»	»	»	146,753. 47	146,753. 47	»	146,753. 47	»	146,753. 47	»
»	»	»	»	13,007,240. 90	6,681,727. 85	5,483,013. 05	12,164,740. 90	- 842,500. »	6,681,727. 85	5,483,013. 05
»	»	»	»	170,000. »	»	»	»	- 170,000. »	»	»
»	»	»	»	474,800. »	474,800. »	»	474,800. »	»	474,800. »	»
7,000,000. »	7,000,000. »	»	»	216,709,932. 29	59,258,279. 35	156,699,250. 19	215,957,529. 54	- 752,402. 75	59,258,279. 35	163,699,250. 19
»	»	»	»	9,732,341. 43	8,140,101. 55	1,592,239. 88	9,732,341. 43	»	8,140,101. 55	1,592,239. 88

09823, in applicazione
to del 16 agosto 1926.

(c) Somme portate in diminuzione al conto residui di questo capitolo, per effetto dei Regi decreti: del 14 novembre 1926, n. 1998 (lire 177,500) e del 10 febbraio 1927, n. 146 (lire 2,665,000) in complesso - L. 2,842,500
Somma portata in aumento al conto residui stesso, per effetto del Regio decreto del 14 novembre 1926, numero 1937 + » 2,000,000
- L. 842,500

(d) Somma portata in diminuzione al conto residui di questo capitolo per effetto del Regio decreto del 14 novembre 1926, n. 1998.

Capitoli				Conto della competenza per l'esercizio			
Numero			Denominazione	previste	Somme		TOTALE — Colonne f - h = p + q - r
del 1925-26	del 1926-27	del 1927-28			pagate	rimaste da pagare	
a	b	c	d	e = h ± i	f = p - l	g = q - m	h = p + q - r
RIASSUNTO PER TITOLI							
TITOLO I. — SPESA ORDINARIA							
CATEGORIA I. — SPESE EFFETTIVE.							
			Spese generali	16,019,410. 65	13,225,244. 21	2,588,628. 32	15,583,872. 53
			Debito vitalizio	211,907,500. »	198,535,039. 39	13,140,187. 57	211,684,348. 96
			Spese per l'esercito	2,014,649,557. 56	1,519,370,665. 50	494,202,910. 00	2,013,573,655. 56
			Spese per l'Arma dei carabinieri Reali	454,245,931. »	422,517,723. 21	31,404,981. 00	453,922,744. 21
			Fondo a disposizione	52. 99	»	»	»
			Totale della categoria I della parte ordinaria	2,696,822,452. 20	2,153,648,672. 31	541,115,707. 58	2,694,764,964. 62
TITOLO II. — SPESA STRAORDINARIA							
CATEGORIA I. — SPESE EFFETTIVE.							
			Spese generali	204,737,294. 76	95,564,392. 51	9,172,812. 55	104,737,294. 76
			Spese per l'esercito	265,860,818. 76	115,010. 88	265,745,807. 88	265,860,818. 76
			Spese per la guerra	4,500,000. »	50,850. »	4,449,150. »	4,500,000. »
			Spese per costruzioni varie per usi militari	30,027,746. 88	64,994. 37	29,962,752. 51	30,027,746. 88
			Spese diverse.	3,000,000. »	3,000,000. »	»	3,000,000. »
			Capitoli aggiunti	7,000,000. »	»	7,000,000. »	7,000,000. »
			Totale della categoria I della parte straordinaria	415,125,800. 40	98,795,247. 76	316,330,552. 84	415,125,800. 40

Ministero della guerra.

Somme		Economie		Conto dei residui degli esercizi precedenti				Pagamenti		Residui		
accettate		o maggiori spese		Al 1° luglio 1926	Pagati	Rimasti da pagare	TOTALE	Economie o eccedenze per assegnazioni speciali	complessivi (competenza e residui)		passivi al 30 giugno 1927	
rimaste da pagare	TOTALE	o	Al 1° luglio 1926	Pagati	Rimasti da pagare	TOTALE	Economie o eccedenze per assegnazioni speciali	complessivi (competenza e residui)		passivi al 30 giugno 1927		
g $= q - m$	Colonne f + g	i $= h - e$	Colonna q del conto consuntivo 1925-26	l $= p - f$	m $= q - g$	n $= p + q - h$	o $= n - k$	p $= f + l$	q $= g + m$			
h $= p + q - n$	k $= n \pm o$	l $= p - f$	m $= q - g$	n $= p + q - h$	o $= n - k$	p $= f + l$	q $= g + m$					
5,244. 21	2,358,828. 15	15,583,872. 33	—	435,538. 32	2,592,787. 69	1,846,787. 50	724,638. 27	2,571,425. 77	—	21,361. 92	15,072,031. 71	3,083,266. 39
5,039. 39	13,149,187. 37	211,684,226. 96	—	223,273. 04	20,382,083. 36	16,909,539. 90	2,994,603. 08	19,904,142. 98	—	477,940. 38	215,444,579. 29	16,143,700. 65
0,665. 50	494,292,910. 00	2,013,573,575. 59	—	1,075,981. 97	684,988,585. 00	625,265,204. 48	52,805,982. 43	678,071,186. 91	—	6,917,398. 69	2,144,635,869. 98	547,008,892. 52
7,723. 21	31,404,361. 00	453,922,704. 90	—	323,226. 10	59,138,649. 69	42,746,265. 16	15,692,381. 79	58,438,646. 95	—	700,002. 74	465,263,988. 37	47,097,363. 48
	»	»	—	52. 99	»	»	»	»	—	»	»	»
8,672. 31	541,115,707. 00	2,694,704,379. 78	—	2,058,072. 42	767,102,106. 34	686,767,797. 04	72,217,605. 57	758,985,402. 61	—	8,116,703. 73	2,840,416,469. 35	613,333,913. 04
4,392. 51	9,172,842. 50	104,737,234. 76	»	»	29,660,759. 30	27,263,923. 34	2,396,835. 96	29,660,759. 30	»	»	122,828,315. 85	11,569,678. 21
5,010. 88	265,745,307. 00	265,890,818. 76	»	»	249,294,774. 25	155,638,542. 81	401,156,231. 44	556,794,774. 25	+	307,500,000. »	155,753,553. 69	666,902,639. 32
0,850. »	4,449,154. »	4,500,000. »	»	»	25,417,285. 14	9,016,843. 38	15,450,441. 76	24,467,285. 14	—	950,000. »	9,067,693. 38	19,899,591. 76
4,994. 37	29,962,752. 50	30,027,746. 88	»	»	26,170,845. 30	11,272,558. 48	14,898,286. 82	26,170,845. 30	»	»	11,337,552. 85	44,861,089. 33
0,000. »	»	3,000,000. »	»	»	»	2,000,000. »	»	2,000,000. »	+	2,000,000. »	5,000,000. »	»
7,000,000. »	7,000,000. »	7,000,000. »	»	»	216,709,932. 29	59,258,279. 35	156,699,250. 19	215,967,529. 54	—	752,402. 75	59,258,279. 35	163,699,250. 19
5,247. 76	316,330,582. 60	415,125,800. 40	»	»	547,253,596. 28	264,450,147. 36	590,601,046. 17	855,051,193. 59	+	307,797,597. 25	363,245,395. 12	906,931,598. 81

Capitoli			Conto della competenza per				
Numero			Denominazione	previste	Somme		
del 1925-26	del 1926-27	del 1927-28			accertate	pagate	rimaste da pagare
a	b	c	d	Rapporti tra le colonne = $h \pm i$	= $p - l$	= $q - m$	
CATEGORIA II. — MOVIMENTO DI CAPITALI.							
			Accensione di crediti	2,400,000. »	1,902,695. »	497,305. »	
			Capitoli aggiunti	»	»	»	
			Totale della categoria II (Movimento di capitali)	2,400,000. »	1,902,695. »	497,305. »	
			Totale del titolo II (parte straordinaria)	417,525,800. 40	100,697,942. 76	316,827,857. 64	
			Totale delle spese reali (ordinarie e straordinarie)	3,114,348,252. 60	2,254,346,615. 07	857,943,556. 53	

della

l'esercizio

TOTALI

Colonne f

h

= p + q

2,400

2,400

417,525

3,112,290

Ministero

della guerra.

la competenza per

Somme

accertate

rimaste
da pagare

g

= q - m

l'esercizio 1926-27

Conto dei residui degli esercizi precedenti

Pagamenti

complessivi

(competenza
e residui)

Residui

passivi
al 30 giugno
1927

TOTALE — Colonne f + g	Economie o maggiore spese	Al 1° luglio 1926 — Colonna q del conto consuntivo 1925-26	Pagati	Rimasti da pagare	TOTALE — Colonne l + m	Economie o eccedenze per assegnazioni speciali	Pagamenti complessivi (competenza e residui)	Residui passivi al 30 giugno 1927
		k = n ± o			l = p - f			
2,400,000. »	»	2,191,729. 58	2,191,729. 58	»	2,191,729. 58	»	4,004,424. 58	497,305. »
»	»	9,732,341. 43	8,140,101. 55	1,592,239. 88	9,732,341. 43	»	8,140,101. 55	1,592,239. 88
2,400,000. »	»	11,924,071. 01	10,331,831. 13	1,592,239. 88	11,924,071. 01	»	12,234,526. 13	2,089,544. 88
417,525,800. 40	»	559,177,667. 29	274,781,978. 49	592,193,286. 05	866,975,264. 54 +	307,797,597. 25	375,479,921. 25	909,021,143. 69
3,112,290,180. 18	2,058,072. 42	1,326,279,773. 63	961,549,775. 53	664,410,891. 62	1,625,960,667. 15 +	299,680,893. 52	3,215,896,390. 60	1,522,354,456. 73

Capitoli				Conto della competenza per				
Numero			Denominazione	Rapporti fra le colonne	Somme			
del 1925-26 a	del 1926-27 b	del 1927-28 c			d	previste e = h ± i	accertate	
							pagate f = p - l	rimaste da pagare g = q - m
RIASSUNTO PER CATEGORIA								
			CATEGORIA I. — Spese effettive (Parte ordinaria e straordinaria)		3,111,948,252. 60	2,252,443,920. 07	857,446,310. 11	
			CATEGORIA II. — Movimento di capitali		2,400,000. »	1,902,695. »	497,305. »	
			Totale generale		(a) 3,114,348,252. 60	2,254,346,615. 07	857,943,565. 11	

(a) Somma prevista con lo stato di previsione approvato con la legge 3 giugno 1926, n. 923	L.	2,768,592,746.88	(b) Tenute
Variazioni dipendenti da leggi e decreti speciali (Veggasi prospetto n. 3 della parte generale)	L.	344,498,645.07	sond
Variazioni dipendenti da prelevamenti dal Fondo di riserva per le spese obbligatorie e d'ordine (Veggasi prospetto n. 4 della parte generale)	»	806,860.65	
Variazioni dipendenti da prelevamenti dal Fondo di riserva per le spese impreviste (Veggasi prospetto n. 5 della parte generale)	»	450,000. »	
	»	345,755,505.73	e d
Previsione risultante	L.	3,114,348,252.60	vien

Visto e riconosciuto conforme alle scritture della Corte dei conti,
giusta la deliberazione della Corte a sezioni riunite di pari data.

Roma, addì 26 dicembre 1927 — Anno VI.

IL PRESIDENTE
PEANO.

Ministero della guerra.

SPESA.

Somme		Economie		Conto dei residui degli esercizi precedenti				Pagamenti		Residui	
accettate		o maggiori spese		Al 1° luglio 1926	Pagati	Rimasti da pagare	TOTALE	Economie o eccedenze per assegnazioni speciali	complessivi (competenza e residui)		passivi al 30 giugno 1927
rimaste da pagare	TOTALE Colonne f + g	o	Colonna q del conto consuntivo 1925-26	Pagati	Rimasti da pagare	TOTALE Colonne l + m	Economie o eccedenze per assegnazioni speciali	complessivi (competenza e residui)		passivi al 30 giugno 1927	
g = q - m	h = p + q - n	i = h - e	k = n + o	l = p - f'	m = q - g	n = p + q - h	o = n - k	p = f + l		q = g + m	
3,920. 07	857,416,300. 11	3,109,890,180. 18	2,058,072. 42	1,314,355,702. 62	951,217,944. 40	662,818,651. 74	1,614,036,596. 14	+	299,680,893. 52	3,203,661,864. 47	1,520,264,911. 85
2,695. »	497,365. »	2,400,000. »	»	11,924,071. 01	10,331,831. 13	1,592,239. 88	11,924,071. 01	»		12,234,526. 13	2,089,544. 88
6,615. 07	857,943,565. 11	3,112,290,180. 18	2,058,072. 42	1,326,279,773. 63	961,549,775. 53	664,410,891. 62	1,625,960,667. 15	+	^(b) 299,680,893. 52	3,215,896,390. 60	1,522,354,456. 73

L. 2,768,592,746.88 (b) Tenuto conto che nella suddetta somma di + L. 299,680,893.52 sono comprese le seguenti variazioni come risulta dal prospetto n. 6 della parte generale:

1° Stanziamenti disposti mediante prelevamenti dall'avanzo effettivo dell'esercizio finanziario 1925-26, a norma dei Regi decreti 5 giugno 1926, n. 990 e 3 dicembre 1926, n. 2029 + L. 311,500,000. »

2° Per altre variazioni - » 3,057,349. »

» 345,755,503.73 + L. 308,442,651. »

L. 3,114,348,252.00 - » 1,697,053.59

e dedotta la complessiva somma perentia agli effetti amministrativi di » 306,745,597.41

viene a risultare l'economia effettiva di L. 7,064,703.89

Riconosciuto esatto e conforme alle scritture della Ragioneria generale dello Stato.

Roma, addì 20 dicembre 1927 - Anno VI.

Roma, addì 20 dicembre 1927 - Anno VI.

Il Ragioniere generale dello Stato

DE BELLIS.

IL MINISTRO

MUSSOLINI.

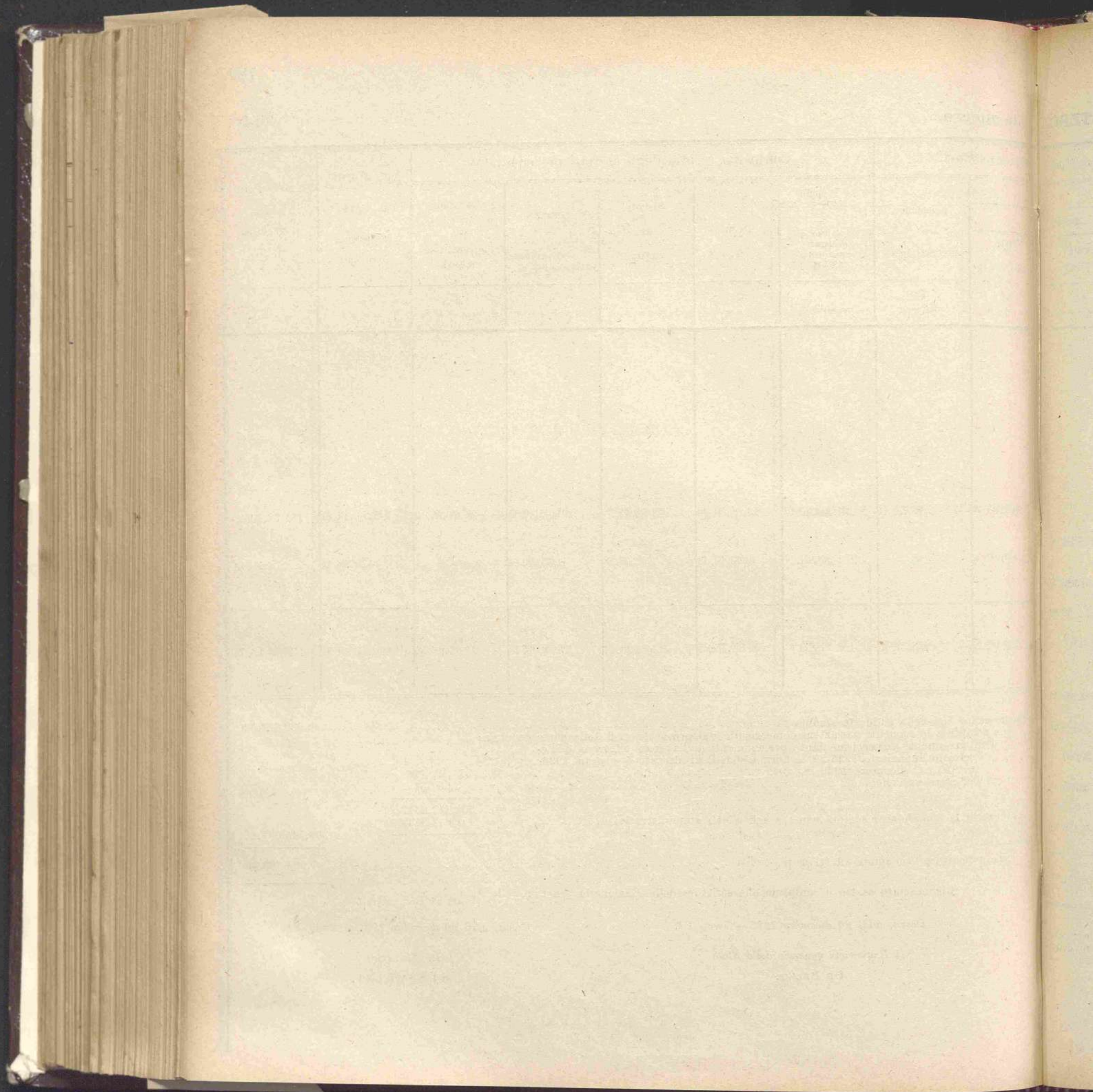

CONTO CONSUNTIVO

per l'esercizio finanziario

dal 1° luglio 1926 al 30 giugno 1927

Spesa del Ministero della marina.

Capitoli				Conto della competenza per l'esercizio		
Numero			Denominazione	previste	Somme accertate	
del 1925-26	del 1926-27	del 1927-28			pagate	rimaste da pagare
a	b	c	d	e = h ± t	f = p - l	g = q - m
				Rapporti fra le colonne		
TITOLO I. — SPESA ORDINARIA						
—						
CATEGORIA I. — SPESE EFFETTIVE.						
SPESE PER I SERVIZI DELLA MARINA MILITARE.						
<i>Spese generali.</i>						
1	1	1	Ministero — Personale — Stipendi, supplementi di servizio attivo ed assegni (<i>Spese fisse</i>)	3,300,000. »	3,140,684. 05	149,270. 20
	01					
2	2	2	Manutenzione e miglioramento del fabbricato sede del Ministero e fitto di locali per l'Amministrazione centrale e canoni d'acqua	260,000. »	216,439. 90	43,322. 70
	03					
3	3	3	Biblioteche della Regia marina	12,000. »	11,941. 50	58. 50
	03					
4	4	4	Spese di telegrammi per l'Amministrazione centrale (<i>Spesa obbligatoria</i>)	130,000. »	36,115. 25	28,605. »
	03					
5	5	5	Residui passivi eliminati a senso dell'articolo 36 del Regio decreto 18 novembre 1923, n. 2440, sulla contabilità generale e reclamati dai creditori (<i>Spesa obbligatoria</i>)	(c) 1,728,254. 53	»	1,728,254. 53
	39					
6	6	6	Spese di liti e di arbitramenti (<i>Spesa obbligatoria</i>)	50,000. »	3,565. 90	46,408. 85
	03					
7	7	7	Spese per indennità di infortuni e risarcimento di danni (<i>Spesa obbligatoria</i>).	50,000. »	»	50,000. »
	09					
8	8	8	Assegni e indennità di missione per gli addetti ai Gabinetti	90,000. »	78,584. »	6,995. 50
	09					
9	9	9	Sussidi ad impiegati, ad insegnanti ed al basso personale in attività di servizio	10,000. »	9,813. 50	186. 50
	09					
<i>Da riportarsi . . .</i>				5,630,254. 53	3,497,144. 10	2,053,101. 73

(a) Economia che si trasporta in aumento alle assegnazioni del capitolo di parte straordinaria n. 85 « Fondo complementare per le nuove costruzioni navali » in applicazione dell'articolo 4 del disegno di legge dello stato di previsione della spesa del Ministero della marina per l'esercizio finanziario 1926-27, approvato con la legge 3 giugno 1926, n. 910.

(b) Somme
(c) Somme
gati

MINISTERO DELLA MARINA.

a competenza per		l'esercizio 1926-27		Conto dei residui degli esercizi precedenti				Pagamenti		Residui		
Somme		Economie		Al 1° luglio 1926	Pagati	Rimasti	TOTALE	Economie o eccedenze per assegnazioni speciali	complessivi		passivi	
accertate		o maggiori spese		Colonna q del conto consuntivo 1925-26		da pagare	Colonne l + m		(competenza e residui)		al 30 giugno 1927	
rimaste da pagare	TOTALE											
g	Colonne f + g			Colonna q			Colonne l + m					
= q - m	h	i		k	l	m	n	o	p		q	
	= p + q - n	= k - a		= n ± o	= p - f	= q - g	= p + q - h	= n - k	= f + l		= r + m	
84. 05	149,270. 20	3,289,954. 25	10,045. 75	194,212. 75	162,986. 75	16,226. »	179,212. 75	15,000. »	3,303,670. 80	165,496. 20		
39. 90	43,322. 70	259,762. 60	(a) 237. 40	54,033. 55	43,727. 40	10,306. 15	54,033. 55	»	260,167. 30	53,628. 85		
41. 50	58. 50	12,000. »	»	1,105. 67	586. 45	519. 22	1,105. 67	»	12,527. 95	577. 72		
15. 25	23,605. »	64,720. 25	65,279. 75	64,988. 33	44,407. 13	2,155. 80	46,562. 93	(b) 18,425. 40	80,522. 38	30,760. 80		
	1,728,254. 53	1,728,254. 53	»	18,622,731. 58	10,397,923. 34	8,224,808. 24	18,622,731. 58	»	10,397,923. 34	9,953,062. 77		
65. 90	46,408. 50	49,974. 75	25. 25	68,777. 54	49,381. 45	19,396. 09	68,777. 54	»	52,947. 35	65,804. 94		
	50,000. »	50,000. »	»	163,757. 40	101,362. 33	62,395. 07	163,757. 40	»	101,362. 33	112,395. 07		
84. »	6,995. 50	85,579. 50	(a) 4,420. 50	5,515. »	5,515. »	»	5,515. »	»	84,099. »	6,995. 50		
13. 50	186. 50	10,000. »	»	110. »	110. »	»	110. »	»	9,923. 50	186. 50		
44. 10	2,053,101. 78	5,550,245. 88	80,008. 65	19,175,231. 82	10,805,999. 85	8,335,806. 57	19,141,806. 42	33,425. 40	14,303,143. 95	10,388,908. 35		

mentare per le nuove
del Ministero delle

(b) Somma perentia agli effetti amministrativi.

(c) Somma iscritta col decreto ministeriale 16 febbraio 1927, n. 102767, mediante prelevamento dal Fondo di riserva per le spese obbligatorie e d'ordine.

RENDICONTO GENERALE
PER L'ESERCIZIO FINANZIARIO
1926-27.

Ministero

Numero			Capitoli	Conto della competenza per			
del 1925-26 a	del 1926-27 b	del 1927-28 c		Denominazione d	previste e = h ± i	Somme	
			pagate f = p - l			accertate	
						rimaste da pagare g = q - m	
			Riporto	5,630,254. 53	3,497,144. 10	2,053,101. 78	5,550,2
	09	10	Sussidi ad impiegati, insegnanti, militari, operai ed agenti di basso servizio già appartenenti all'amministrazione della marina e loro famiglie	78,000. »	77,707. »	293. »	78,0
	01	11	Premi di operosità e di rendimento agli impiegati ed agenti compreso il personale civile tecnico non obbligato a prolungamento d'orario (art. 63 del Regio decreto 30 settembre 1922, n. 1290)	(a) 910,700. »	2 695,466. 55	215,098. 35	910,5
	01	12	Premi di operosità e di rendimento al personale di altre Amministrazioni dello Stato	(b) 27,800. »	3 15,905. 50	11,894. 30	27,8
	01	13	Premi di operosità ai militari destinati a prestare servizio presso l'Amministrazione centrale e presso il Comando Superiore del Corpo Reale Equipaggi	(c) 756,437. »	4 680,622. 84	75,814. 10	756,4
	01	14	Spese di viaggio ed indennità di missione al personale dell'Amministrazione centrale ed ai membri di Commissioni esaminatrici	100,000. »	5 46,125. »	8,096. »	54,2
	09	15	Sovvenzioni ad istituti, associazioni e società varie - Premi e contributi per l'incremento dell'educazione fisica in rapporto agli scopi della marina	120,000. »	6 112,054. 50	7,945. 30	120,0
	03	16	Spese per acquisto di medaglie al valor militare ed al valore di marina; acquisto di decorazioni	16,000. »	2 6,655. 80	4,974. 15	11,6
	03	17	Spese per l'istituzione ed il funzionamento delle navi-asilo e per la sovvenzione all'Opera Nazionale di patronato per le navi-asilo (Decreto luogotenenziale 8 giugno 1919, n. 1085, e Regio decreto 3 settembre 1920, n. 1387)	(f) 206,000. »	2 205,990. »	10. »	206,0
	03	18	Spese casuali	12,000. »	3 12,000. »	»	12,0
				7,857,191. 53	5,349,671. 29	2,377,225. 54	7,726,8

(a) Modificata la denominazione del capitolo con Regio decreto 9 dicembre 1926, n. 2098 e comprese lire 80,000 inserite col Regio decreto 9 dicembre 1926, n. 2098; lire 50,000 e lire 100,000 portate in aumento coi Regi decreti 14 aprile 1927, n. 577 e 16 giugno 1927, n. 972; nonché lire 207,000, lire 28,000 e lire 237,700 inserite coi decreti ministeriali 10 dicembre 1926, n. 19265, 14 dicembre 1926, n. 19327 e 14 giugno 1927, n. 109119.

(b) Economia che si trasporta in aumento alle assegnazioni di competenza del capitolo di parte straordinaria n. 85 « Fondo complementare per le nuove costruzioni navali, in applicazione dell'articolo 4 del disegno di legge dello stato di previsione della spesa del Ministero della marina per l'esercizio finanziario 1926-27, approvato con la legge 3 giugno 1926, n. 910.

della m

l'esercizio

TOTALE

Colonna f

h

= p + q

5,550,2

78,0

910,5

27,8

756,4

54,2

120,0

11,6

206,0

12,0

7,726,8

(c) Somm

(d) Comp

noi

(e) Comp

19

(f) Comp

SPESA.

della marina.

Ministero

la competenza per

Somme

accettate

rimaste

g

= q - m

l'esercizio 1926-27

Conto dei residui degli esercizi precedenti

Pagamenti

complessivi

(competenza
e residui)

Residui

passivi
al 30 giugno
1927

Somme	Economie o maggiori spese	Al 1° luglio 1926	Pagati	Rimasti da pagare	TOTALE	Economie o eccedenze per assegnazioni speciali	Pagamenti complessivi (competenza e residui)	Residui passivi al 30 giugno 1927
		Colonna q del conto consuntivo 1925-26			Colonne l + m			
h = p + q - n	i = h - e	k = n ± o	l = p - f	m = q - g	n = p + q - h	o = n - k	p = f + l	q = g + m
5,550,245.88	80,008.65	19,175,231.82	10,805,999.85	8,335,806.57	19,141,806.42	33,425.40	14,303,143.95	10,388,908.35
78,000. »	»	70. »	70. »	»	70. »	»	77,777. »	293. »
910,565.50	^(b) 134.50	85,197.25	83,539.30	1,657.95	85,197.25	»	779,005.85	^(c) 216,756.90
27,800. »	»	4,957.25	4,877.50	79.75	4,957.25	»	20,783. »	11,974.25
756,437. »	»	35,980.25	35,531. »	449.25	35,980.25	»	716,153.84	76,263.41
54,218. »	^(b) 45,782. »	5,845. »	5,745. »	100. »	5,845. »	»	51,870. »	8,193. »
120,000. »	»	30,058.20	29,224. »	834.20	30,058.20	»	141,278.50	8,779.70
11,630.45	^(b) 4,369.55	1,265.20	1,100.80	164.40	1,265.20	»	7,756.60	5,139.05
206,000. »	»	93,000. »	93,000. »	»	93,000. »	»	298,990. »	10. »
12,000. »	»	»	»	»	»	»	12,000. »	»
7,726,896.83	130,294.70	19,431,604.97	11,059,087.45	8,339,092.12	19,398,179.57	33,425.40	16,408,758.74	10,716,317.66

(c) Somma da trasportare al capitolo n. 11 dell'esercizio 1927-28.

(d) Comprese lire 3,000 e lire 2,800 portate in aumento coi decreti ministeriali 10 dicembre 1926, n. 19265 e 14 giugno 1927, n. 109119, nonchè lire 12,000 inserite col Regio decreto 10 febbraio 1927, n. 146.

(e) Comprese lire 322,000, lire 321,700 e lire 30,737 portate in aumento coi decreti ministeriali 10 dicembre 1926, n. 19265, 14 giugno 1927, n. 109119 e 30 giugno 1927, n. 110716, nonchè lire 30,000 inserite col Regio decreto 14 aprile 1927, n. 577.

(f) Comprese lire 26,000 e lire 12,000 portate in aumento coi Regi decreti 9 dicembre 1926, n. 2098 e 10 febbraio 1927, n. 146.

Capitoli				Conta della competenza per			Rapporti fra le colonne	e = h ± i	f = p - l	g = q - m	h = p + q
Numero			Denominazione	Somme							
del 1925-26 a	del 1926-27 b	del 1927-28 c		previste	accertate						
					pagate	rimaste da pagare					
<i>Debito vitalizio.</i>											
20	19	20	Pensioni ordinarie (Personali militari e civili) (<i>Spese fisse</i>)	48,700,000. »	40,877,218. 19	7,800,000. »					48,677,218. »
21	20	21	Pensioni ordinarie (Personale lavorante) (<i>Spese fisse</i>)	44,350,000. »	39,812,844. 15	4,530,000. »					44,342,844. »
22	21	22	Indennità per una sola volta, invece di pensioni, ai termini degli articoli 3, 4 e 10 della legge 23 ottobre 1919, n. 1970, modificati dall'articolo 11 del Regio decreto 21 novembre 1923, n. 2480, ed altri assegni congeneri legalmente dovuti (<i>Spesa obbligatoria</i>)	97,500. »	56,431. 64	41,068. 36					97,500. »
				93,147,500. »	80,746,493. 98	12,371,006. 36					93,117,500. »
<i>Spese per l'istruzione nautica.</i>											
23	22	23	Personale degli Istituti di istruzione nautica - Stipendi, supplementi di servizio attivo ed altri assegni fissi (<i>Spese fisse</i>).	4,140,000. »	2,808,839. 25	606,516. »					3,415,350. »
24	23	24	Indennità per missioni compiute nell'interesse dell'istruzione nautica - Indennità di trasferimento	68,900. »	30,000. »	4,500. »					34,500. »
25	24	25	Premi e sovvenzioni a titolo d'incoraggiamento e per l'incremento dell'istruzione nautica - Sovvenzioni ad istituti di istruzione nautica - Borse di studio - Sussidi ad alunni e concorso nelle spese per imbarco di allievi su navi-scuole e per spese di esercitazioni pratiche	287,700. »	255,286. 20	9,223. »					264,500. »
26	25	25	Retribuzioni per incarichi speciali relativi all'istruzione nautica	25,000. »	3,716. »	4,143. 35					7,859. »
				4,521,600. »	3,097,841. 45	624,382. 25					3,722,223. »

(a) Dedotte lire 500,000 col Regio decreto 18 giugno 1927, n. 975 e comprese lire 2,200,000 portate in aumento con decreto ministeriale 30 giugno 1927, n. 116646.

(b) Somma perentia agli effetti amministrativi.

(c) Dedotte lire 1,800,000 come alla nota (a) e comprese lire 18,150,000 portate in aumento con decreto ministeriale 30 giugno 1927, n. 116646.

(d) Comprese lire 7,500 e lire 20,000 portate in aumento coi decreti ministeriali 4 e 30 giugno 1927, nn. 108571 e 110758, mediante prelievo dal Fondo di riserva per le spese obbligatorie e d'ordine.

(e) Economie
tare
Min

(f) Somma

Ministero della marina.

Somme		l'esercizio 1926-27		Conto dei residui degli esercizi precedenti				Pagamenti		Residui		
accettate		Economie o maggiori spese		Al 1° luglio 1926	Pagati	Rimasti da pagare	TOTALE	Economie o eccedenze per assegnazioni speciali	complessivi (competenza e residui)		passivi al 30 giugno 1927	
rimaste da pagare	TOTALE	o	Al 1° luglio 1926	Pagati	Rimasti da pagare	TOTALE	Economie o eccedenze per assegnazioni speciali	complessivi (competenza e residui)		passivi al 30 giugno 1927		
g	Colonne f + g	maggiori spese	Colonna q del conto consuntivo 1925-26	Pagati	Rimasti da pagare	Colonne l + m	o	p		q		
= q - m	h	i	k	l	m	n	o	= f + l		= g + m		
	= p + q - n	= h - e	= n ± o	= p - f	= q - g	= p + q - h	= n - k					
218. 19	7,800,000. »	48,677,218. 19	—	22,781. 81	7,197,871. 28	6,654,283. 05	530,000. »	7,184,283. 05	—	(b) 13,588. 23	47,531,501. 24	8,330,000. »
844. 15	4,530,000. »	44,342,844. 15	—	7,155. 85	10,133,063. 11	9,588,446. 16	500,000. »	10,088,446. 16	—	(b) 44,616. 95	49,401,290. 31	5,030,000. »
431. 64	41,068. 38	97,500. »	»	»	76,150. 96	21,366. 65	42,784. 31	64,150. 96	—	12,000. »	77,798. 29	83,852. 67
493. 98	12,371,068. 38	98,117,562. 34	—	29,937. 66	17,407,085. 35	16,264,095. 86	1,072,784. 31	17,336,880. 17	—	70,205. 18	97,010,589. 84	13,443,852. 67
339. 25	606,516. »	3,415,355. 25	—	724,644. 75	568,064. 56	141,873. 50	176,191. 06	318,064. 56	—	250,000. »	2,950,712. 75	782,707. 06
000. »	4,500. »	34,500. »	—	(e) 34,400. »	93. 10	»	93. 10	93. 10	»	»	30,000. »	4,593. 10
286. 20	9,223. »	264,509. 20	—	(e) 23,190. 80	11,089. 79	10,000. »	1,089. 79	11,089. 79	»	»	265,286. 20	10,312. 79
716. »	4,143. 35	7,859. 25	—	(e) 17,140. 75	1,961. 18	500. »	1,461. 18	1,961. 18	»	»	4,216. »	(f) 5,604. 43
841. 45	624,382. 35	3,722,223. 70	—	799,376. 30	581,208. 63	152,373. 50	178,835. 13	331,208. 63	—	250,000. »	3,250,214. 95	803,217. 38

con decreto ministeriale 30 giugno 1927, n. 0758, mediante prele-

(e) Economia che si trasporta in aumento alle assegnazioni di competenza del capitolo di parte straordinaria n. 85 « Fondo complementare per le nuove costruzioni navali: in applicazione dell'articolo 4 del disegno di legge dello stato di previsione della spesa del Ministero della marina per l'esercizio finanziario 1926-27 approvato con la legge 3 giugno 1926, n. 910.

(f) Somma da trasportare al capitolo n. 25 dell'esercizio 1927-28.

Capitoli				Conto della competenza per			
Numero			Denominazione	Somme			
del 1925-26 a	del 1926-27 b	del 1927-28 c		Rapporti fra le colonne d	previste e = h ± i	accertate	
						pagate f = p - l	rimaste da pagare g = q - m
<i>Spese per il servizio dei fari e del segnalamento marittimo.</i>							
27	26 01	26	Personale subalterno ordinario e salariato pel servizio dei fari e del segnalamento marittimo - Stipendi, supplementi di servizio attivo, paghe ed altri assegni fissi (<i>Spese fisse</i>)	3,500,000. »	1 3,265,984. 44	208,000. »	
28	27 03	27	Spese per la manutenzione, riparazione ed illuminazione dei fari e del segnalamento marittimo - Materiale e mano d'opera - Rinnovazione degli apparecchi - Spese di esercizio del naviglio addetto al servizio dei fari.	(a) 2,830,139. 65	2 2,684,679. 93	144,911. 65	
29	28 04	28	Pigioni pel servizio dei fari e del segnalamento marittimo (<i>Spese fisse</i>)	13,000. »	3 8,149. 44	4,560. »	
30	29 01	29	Spese di trasferte e di missioni del personale direttivo e subalterno addetto al servizio dei fari e del segnalamento marittimo, indennità ai membri della Commissione permanente per l'illuminazione e segnalamento delle coste	(c) 115,088. 40	4 108,467. »	3,158. »	
34	30 01	29	Indennità di responsabilità speciale ai comandanti delle zone dei fari e del segnalamento marittimo	5,400. »	5 4,975. »	350. »	
				6,463,628. 05	6,072,255. 81	360,979. 65	
<i>Spese per la marina militare.</i>							
32	31 6	30	Ufficiali della Regia marina - Stipendi, supplementi di servizio attivo ed assegni fissi (<i>Spese fisse</i>)	41,000,000. »	6 38,493,054. 64	2,506,182. 85	
33	32 7	31	Ufficiali in posizione ausiliaria - Indennità annua (<i>Spese fisse</i>)	1,037,000. »	7 615,368. 15	405,206. 85	
34	33 8	32	Indennità di corredo e contributi scolastici per gli ufficiali della Regia marina	(g) 145,000. »	8 141,317. »	3,678. »	
				42,182,000. »	39,249,739. 79	2,915,067. 65	
			<i>Da riportarsi . . .</i>				

(a) Compresa lire 430,000 portate in aumento col Regio decreto 9 dicembre 1926, n. 2098, nonchè lire 139.65 inserite col decreto ministeriale 19 maggio 1927, n. 107850.

(b) Economia che si trasporta in aumento alle assegnazioni di competenza del capitolo di parte straordinaria n. 85 « Fondo complementare per le nuove costruzioni navali » in applicazione dell'articolo 4 del disegno di legge dello stato di previsione della spesa del Ministero della marina per l'esercizio finanziario 1926-27 approvato colla legge 3 giugno 1927, n. 910.

 della ma
 l'esercizio

 TOTALI
 colonne f + g

 h
 = p + q - n

3,473,984.

2,829,591.

12,709.

111,625.

5,325.

6,433,235.

40,999,237.

1,020,575.

144,995.

42,164,807.

(c) Compre

(d) Economi

(e) Somma

(f) Compre

(g) Dedotte

Ministero

SPESA.

la competenza per
della marina.

Somme		Esercizio 1926-27		Conto dei residui degli esercizi precedenti				Pagamenti		Residui	
accettate		Economie		Al 1° luglio 1926	Pagati	Rimasti	TOTALE	Economie o eccedenze per assegnazioni speciali	complessivi		passivi
rimaste da pagare		o maggiori spese		Colonna q del conto consuntivo 1925-26		da pagare	—		(competenza e residui)		al 30 giugno * 1927
g = q - n		i = h - e		k = n ± o	l = p - f	m = q - g	n = p + q - h	o = n - k	p = f + l		q = g + m
h = p + q - n											
984.44	208,000. »	3,473,984.44	26,015.56	354,523.94	236,575.04	55,948.90	292,523.94	62,000. »	3,502,559.48	263,948.90	
679.93	144,911.56	2,829,591.58	(b) 548.07	301,729.98	205,576.03	96,153.95	301,729.98	»	2,890,255.96	241,065.60	
149.44	4,500. »	12,709.44	290.56	4,261.95	576.69	3,685.26	4,261.95	»	8,726.13	8,245.26	
467. »	3,158. »	111,625. »	(b) 3,463.40	6,884.99	25. »	3,859.99	3,884.99	(d) 3,000. »	108,492. »	7,017.99	
975. »	350. »	5,325. »	(b) 75. »	16.66	»	16.66	16.66	»	4,975. »	(e) 366.66	
255.81	360,979.00	6,433,235.46	30,392.59	667,417.52	442,752.76	159,664.76	602,417.52	65,000. »	6,515,008.57	520,644.41	
054.64	2,506,182.88	40,999,237.46	762.54	8,574,122. »	5,427,786.66	2,146,335.34	7,574,122. »	1,000,000. »	43,920,841.30	4,652,518.16	
368.15	405,206.88	4,020,575. »	16,425. »	205,669.07	163,205.52	22,320.20	185,525.72	(f) 20,143.35	778,573.67	427,527.05	
317. »	3,678. »	144,995. »	(b) 5. »	64,703.84	5,688.35	59,015.49	64,703.84	»	147,005.35	62,693.49	
739.79	2,915,007.00	42,164,807.46	17,192.54	8,844,494.91	5,596,680.53	2,227,671.03	7,824,351.56	1,020,143.35	44,846,420.32	5,142,738.70	

litte col decreto mini-

a Fondo complementa-

zione della spesa del

(c) Comprese lire 15,000 portate in aumento col Regio decreto 9 dicembre 1926, n. 2098, nonchè lire 5,088.40 iscritte col decreto ministeriale 19 maggio 1927, n. 107850.

(d) Economia che si trasporta in aumento alle assegnazioni dei residui come alla nota (b).

(e) Somma da trasportare al capitolo n. 29 dell'esercizio 1927-28.

(f) Comprese lire 143.35 quale somma perentia agli effetti amministrativi.

(g) Dedotte lire 50,000 col Regio decreto 9 dicembre 1926, n. 2098.

RENDICONTO GENERALE
PER L'ESERCIZIO FINANZIARIO
1926-27.

Ministero della m

Numero			Capitoli	Conto della competenza per			
del 1925-26 a	del 1926-27 b	del 1927-28 c		Denominazione d	previste e = h ± i	Somme	
			pagate f = p - l			rimaste da pagare g = q - m	TOTALE h = p + q
				Rapporti fra e colonne			
			<i>Riporto</i> . . .	42,182,000. »	39,249,739. 79	2,915,007. 71	42,164,800. 00
35	34	33	Corpo Reale Equipaggi - Stipendi, supplementi di servizio attivo, paghe e rafferme	68,203,000. »	64,436,200. 75	3,763,899. 25	68,200,140. 00
36	35	34	Indennità militare ad ufficiali della Regia marina e del Regio esercito a disposizione della Regia marina ed ai sottufficiali del Corpo Reale Equipaggi.	24,085,000. »	23,071,778. 07	1,009,500. 00	24,081,310. 00
37	36	35	Corpo Reale Equipaggi - Vestiario.	39,109,085. 78	32,419,091. 02	6,689,994. 76	39,109,085. 78
38	37	36	Corpo Reale Equipaggi - Viveri	89,500,456. 11	78,735,677. 71	10,764,778. 40	89,500,456. 11
39	38	37	Corpo Reale Equipaggi - Soprassoldi, gratificazioni di rafferma - Sussidi per disgraziati accidenti - Spese per operazioni di leva, indennità per servizi speciali - Spese per servizio di mobilitazione ed informazioni - Contribuzione alla Cassa invalidi della marina mercantile - Gratificazioni ai riformati, alte paghe ai musicanti e strumenti musicali - Spese delle scuole a terra - Distinzioni onorifiche - Spese per giuochi sportivi e ricreatori - Biblioteche dei marinai - Trasporti di materiali.	4,936,000. »	4,414,892. 55	519,907. 45	4,934,830. 00
40	39	38	Difese costiere - Soprassoldi al personale	820,000. »	545,500. »	236,450. 00	781,910. 00
41	40	39	Servizio semaforico e radiotelegrafico - Soprassoldi al personale militare - Spese per fattorini e cantonieri	2,801,000. »	1,360,000. »	1,438,300. 00	2,798,300. 00
41 bis	40 bis	39	Spese per il Comitato Superiore tecnico per i servizi elettrici e delle comunicazioni elettriche	60,000. »	40,000. »	50,000. 00	60,000. 00
42	41	40	Carabinieri Reali in servizio nei Regi arsenali - Stipendi, supplementi di servizio attivo, paghe, indennità e soprassoldi	1,740,000. »	1,713,300. »	22,200. 00	1,735,500. 00
43	42	41	Indennità di rappresentanza, di alloggio, indennità per rimborso di spese, soprassoldi ed assegni speciali a terra (Regio decreto 2 giugno 1924, n. 933).	425,000. »	340,203. »	81,787. 00	424,990. 00
			<i>Da riportarsi</i> . . .	273,861,541. 89	246,296,477. 89	27,495,090. 00	273,791,567. 89

- (a) Compresse lire 1,141,804.89, lire 1,551,121.65, lire 2,892,406.30 e lire 1,523,752.94 portate in aumento coi decreti ministeriali 29 dicembre 1926, n. 19192, 7 marzo 1927, n. 103333; 12 maggio 1927, n. 107361, e 30 giugno 1927, n. 110651.
 (b) Compresse lire 126,000, lire 74,000, lire 1,241,773.35, lire 426,981.16, lire 872,302.10, lire 2,684,399.50 e lire 75,000 portate in aumento coi decreti ministeriali 13, 18 e 29 dicembre 1926, nn. 19204, 19216 e 19192, 7 marzo 1927, n. 103333, 12 maggio 1927, n. 107361, e 30 giugno 1927, nn. 110651 e 110681.
 (c) Dedotte lire 126,000 e lire 15,000 coi Regi decreti 9 dicembre 1926, n. 2098, e 14 aprile 1927, n. 577.
 (d) Economia che si trasporta in aumento alle assegnazioni di competenza del capitolo di parte straordinaria n. 85 « Fondo complementare per le nuove costruzioni navali », in applicazione dell'articolo 4 del disegno di legge dello stato di previsione della spesa del Ministero della marina per l'esercizio finanziario 1926-27 approvato con la legge 3 giugno 1926, n. 910.

Ministero della marina.

Somme		Economie		Conto dei residui degli esercizi precedenti					Pagamenti		Residui	
rimaste da pagare		o maggiori spese		Al 1° luglio 1926	Pagati	Rimasti da pagare	TOTALE	Economie o eccedenze per assegnazioni speciali	complessivi (competenza e residui)		passivi al 30 giugno 1927	
<i>f</i>	<i>g</i>	TOTALE	<i>o</i>	Colonna <i>q</i> del conto consuntivo 1925-26	<i>l</i>	<i>m</i>	—	per assegnazioni speciali	<i>p</i>	<i>q</i>	<i>r</i>	<i>s</i>
<i>p - l</i>	<i>g - n</i>	Colonne <i>f + g</i>	<i>i</i>	Colonne <i>k</i>	<i>l</i>	<i>m</i>	Colonne <i>l + m</i>	<i>o</i>	<i>p</i>	<i>q</i>	<i>r</i>	<i>s</i>
		<i>h</i>	<i>i</i>	<i>k</i>	<i>l</i>	<i>m</i>	<i>n</i>	<i>o</i>	<i>p</i>	<i>q</i>	<i>r</i>	<i>s</i>
		<i>h</i>	<i>i</i>	<i>k</i>	<i>l</i>	<i>m</i>	<i>n</i>	<i>o</i>	<i>p</i>	<i>q</i>	<i>r</i>	<i>s</i>
		<i>h</i>	<i>i</i>	<i>k</i>	<i>l</i>	<i>m</i>	<i>n</i>	<i>o</i>	<i>p</i>	<i>q</i>	<i>r</i>	<i>s</i>
		<i>h</i>	<i>i</i>	<i>k</i>	<i>l</i>	<i>m</i>	<i>n</i>	<i>o</i>	<i>p</i>	<i>q</i>	<i>r</i>	<i>s</i>
		<i>h</i>	<i>i</i>	<i>k</i>	<i>l</i>	<i>m</i>	<i>n</i>	<i>o</i>	<i>p</i>	<i>q</i>	<i>r</i>	<i>s</i>
49,739. 79	2,915,000. 00	42,164,807. 46	17,192. 54	8,844,494. 91	5,596,680. 53	2,227,671. 03	7,824,351. 56	1,020,143. 35	44,846,420. 32	5,142,738. 70		
36,200. 75	3,763,832. 00	68,200,140. 19	2,859. 81	11,047,598. 69	5,729,364. 80	4,568,233. 89	10,297,598. 69	750,000. »	70,165,655. 55	8,332,083. 33		
71,778. 07	1,009,537. 00	24,081,315. 65	3,684. 35	2,968,851. 02	477,864. 85	2,434,986. 17	2,912,851. 02	56,000. »	23,549,642. 92	3,444,523. 75		
19,091. 02	6,689,902. 00	99,409,085. 78	»	15,807,246. 52	15,662,167. 87	145,078. 65	15,807,246. 52	»	48,081,258. 89	6,835,073. 41		
35,677. 71	10,761,732. 00	89,300,456. 11	»	12,887,673. 34	9,186,687. 46	3,700,985. 88	12,887,673. 34	»	87,922,365. 17	14,465,764. 28		
14,892. 55	519,900. 00	4,934,832. 65	(d) 1,167. 35	1,418,154. 32	396,523. 75	971,625. 57	1,368,154. 32	(e) 50,000. »	4,811,421. 30	1,491,565. 67		
45,500. »	236,416. 00	781,916. 45	(d) 38,083. 55	82,254. »	»	52,254. »	52,254. »	(e) 30,000. »	545,500. »	288,670. 45		
60,000. »	1,438,332. 00	2,798,392. 35	(d) 2,607. 65	1,210,132. 43	592,432. 67	617,699. 76	1,210,132. 43	»	1,952,432. 67	2,056,092. 11		
10,000. »	50,000. 00	60,000. »	»	»	»	»	»	»	10,000. »	(f) 50,000. »		
13,300. »	22,265. 19	1,735,565. 19	4,434. 81	290,000. »	290,000. »	»	290,000. »	»	2,003,300. »	22,265. 19		
340,203. »	84,782. 00	424,996. 52	(d) 3. 48	280,965. 21	279,517. 45	1,447. 76	280,965. 21	»	619,725. 45	86,236. 28		
296,477. 89	27,495,320. 00	273,791,508. 35	70,033. 54	54,837,370. 44	38,211,244. 38	14,719,982. 71	52,931,227. 09	1,906,143. 35	284,507,722. 27	42,215,013. 17		

ministeriali 29 dicembre
 1,000 portate in aumento
 maggio 1927, n. 1077

(e) Economia che si trasporta in aumento alle assegnazioni dei residui come alla nota precedente.

(f) Dedotte lire 150,000 col Regio decreto 9 dicembre 1926, n. 2098.

(g) Compresa lire 12,000, lire 180,000, lire 39,000, lire 170,000, lire 500,000 e lire 900,000, portate in aumento coi decreti ministeriali 1° e 18 dicembre 1926, n. 18325 e 19216, 13 giugno 1927, n. 20621; 29 marzo 1927, n. 105037 e 19 maggio 1927, n. 107850 e 30 giugno 1927, n. 115475.

(h) Capitolo istituito e somma stanziata col Regio decreto 9 dicembre 1926, n. 2098.

(i) Somma da trasportare al capitolo n. 39 dell'esercizio 1927-28.

(j) Compresa lire 50,000 portate in aumento col decreto ministeriale 30 giugno 1927, n. 115475.

85 « Fondo completo
 revisione della spesa

RENDICONTO GENERALE
PER L'ESERCIZIO FINANZIARIO
1926-27.

Ministero

Capitoli			Conto della competenza per			
Numero			Denominazione	Somme		
del 1925-26	del 1926-27	del 1927-28		previste	accertate	
					pagate	rimaste da pagare
a	b	c	d	e = h ± i	f = p - l	g = q - m
			Riporto . . .	273,861,541.89	246,296,477.89	27,495,030.99
44	43	42	Indennità di missione e di tramutamento per gli ufficiali e per i personali civili dipartimentali	3,030,500. » ^(a)	3,020,000. »	10,500. »
	01					
45	44	43	Indennità per viaggi collettivi ed isolati dei militari del Corpo Reale Equipaggi	5,470,000. » ^(b)	5,249,471.63	220,448.00
	01					
46	45	344	Premi per lavori e studi costituenti un utile contributo al funzionamento tecnico, economico, militare e scientifico dei servizi della Regia marina.	50,000. »	43,923.85	6,010. »
	03					
47	46	45	Casermaggio, corpi di guardia ed illuminazione - Mobili ed arredi di alloggi e di uffici militari	2,616,509.70 ^(c)	2,165,293.40	448,750.00
	03					
48	47	46	Armamenti navali (Competenze di bordo al personale imbarcato e spese eventuali di campagna) - Spese per il contingente in Cina - Spese riservate del Capo di Stato Maggiore.	50,874,388.70 ^(f)	43,401,288.80	7,727,828.00
	03					
49	48	48	Istituti di marina (Istituto di guerra marittima - Regia scuola di sanità militare marittima - Regia Accademia navale - Regia scuola meccanici - Regia scuola specialisti) - Spese di funzionamento e di mense - Soprassoldi d'insegnamento ai professori militari.	4,092,638.55 ^(g)	3,368,892.80	721,502.80
	03					
50	49	49	Istituti di marina - Stipendi e supplementi di servizio attivo ai professori civili (Spese fisse)	470,000. »	416,313.40	53,680. »
	01					
51	50	50	Spese di giustizia (Spesa obbligatoria)	83,000. » ^(h)	78,178.10	4,670.00
	03					
52	51	51	Servizio idrografico - Stipendi e supplementi di servizio attivo al personale civile dell'Istituto idrografico di Genova (Spese fisse)	400,000. »	371,075.55	28,900. »
	01					
			Da riportarsi . . .	340,947,978.84	304,110,915.42	36,717,320.00

- (a) Dedotte lire 15,000 col Regio decreto 9 dicembre 1926, n. 2098 e comprese lire 25,000, lire 10,000 e lire 10,500 portate in aumento coi decreti ministeriali 13 e 18 dicembre 1926, nn. 19204 e 19216 e 30 giugno 1927, n. 110681.
- (b) Comprese lire 40,500, lire 14,500 e lire 15,000 portate in aumento coi decreti ministeriali 13 e 18 dicembre 1926, nn. 19204 e 19216 e 30 giugno 1927, n. 110681.
- (c) Economia che si trasporta in aumento alle assegnazioni di competenza del capitolo di parte straordinaria n. 85 « Fondo complementare per le nuove costruzioni navali », in applicazione all'articolo 4 del disegno di legge dello stato di previsione della spesa del Ministero della marina per l'esercizio finanziario 1926-27, approvato con la legge 3 giugno 1926, n. 910.
- (d) Economia che si trasporta in aumento alle assegnazioni dei fondi residui come alla nota precedente.
- (e) Comprese lire 80,000 portate in aumento col Regio decreto 9 dicembre 1926, n. 2098, nonchè lire 80,000, lire 12,843.50, lire 2,650.00, lire 22,857.60, lire 50,000, lire 36,602.10, lire 40,000 e lire 11,556.50 inserite coi decreti ministeriali 18 e 29 dicembre 1926, ministeri 19216 e 19192; 13 gennaio 1927, n. 20621; 7 e 29 marzo 1927, nn. 103333 e 105037, 12 e 19 maggio 1927, nn. 107361 e 107850 e 30 giugno 1927, n. 110651.

della marina.

Ministero

la competenza per

Somme

accertate

rimaste da pagare

rimaste da pagare

rimaste da pagare

rimaste da pagare

rimaste da pagare

rimaste da pagare

rimaste da pagare

rimaste da pagare

rimaste da pagare

rimaste da pagare

rimaste da pagare

rimaste da pagare

rimaste da pagare

rimaste da pagare

rimaste da pagare

rimaste da pagare

rimaste da pagare

rimaste da pagare

rimaste da pagare

l'esercizio 1926-27		Conto dei residui degli esercizi precedenti					Pagamenti	Residui
	Economie o maggiore spese	Al 1° luglio 1926 — Colonna q del conto consuntivo 1925-26	Pagati	Rimasti da pagare	TOTALE — Colonne l + m	Economie o eccedenze per assegnazioni speciali	complessivi (competenza e residui)	passivi al 30 giugno 1927
h = p + q - n	i = k - e	k = n ± o	l = p - f	m = q - g	n = p + q - h	o = n - k	p = f + l	q = g + m
273,791,508. 35	70,033. 54	54,837,370. 44	38,211,244. 38	14,719,982. 71	52,931,227. 09	1,906,143. 35	284,507,722. 27	42,215,013. 17
3,030,500. »	»	675,920. 21	213,234. 67	462,685. 54	675,920. 21	»	3,233,234. 67	473,185. 54
5,469,919. 64	(c) 80. 36	4,150,879. 04	1,698,677. 59	1,720,201. 45	3,418,879. 04	(d) 732,000. »	6,948,149. 22	1,940,649. 46
49,933. 85	(c) 66. 15	3 9,027. 30	9,027. 30	»	9,027. 30	»	52,951. 15	6,010. »
2,614,044. 05	(c) 2,465. 65	1,319,520. 90	1,086,177. 90	198,343. »	1,284,520. 90	(d) 35,000. »	3,251,471. 30	647,093. 65
50,829,117. 53	(c) 45,271. 17	5 11,138,786. 91	4,393,496. 44	6,395,290. 47	10,788,786. 91	(d) 350,000. »	47,494,785. 24	14,123,119. 20
4,090,395. 63	(c) 1,642. 92	1 2,083,177. 44	1,738,990. 05	344,187. 39	2,083,177. 44	»	5,107,882. 85	1,065,690. 22
469,993. 40	6. 60	3 93,896. 31	15,764. 15	72,132. 16	87,896. 31	6,000. »	432,077. 55	125,812. 16
82,857. 15	142. 85	8 2,719. »	559. 60	2,159. 40	2,719. »	»	78,737. 70	6,838. 45
399,975. 55	24. 45	3 87,773. 17	11,072. 40	76,701. 07	87,773. 17	»	382,147. 65	105,601. 07
340,823,245. 15	110,733. 69	74,399,070. 72	47,378,244. 18	23,991,683. 19	71,369,927. 37	3,029,143. 35	351,489,159. 60	60,709,012. 92

(f) Dedotte lire 79,000 col Regio decreto 9 dicembre 1926, n. 2098 e lire 100,000 col Regio decreto 16 giugno 1927, n. 972; e comprese lire 184,000, lire 343,000, lire 438,511.40, lire 205,000, lire 5,424, lire 12,000, e lire 145,453.30 portate in aumento coi decreti ministeriali 13, 18 e 29 dicembre 1926, nn. 19204, 19216 e 19192; 29 marzo 1927, n. 105037; 12 maggio 1927, n. 107361 e 30 giugno 1927, n. 110651 e n. 110681.

(g) Comprese lire 73,267, lire 186,112.70, lire 364,940.55 e lire 567,718.30 portate in aumento coi decreti ministeriali 29 dicembre 1926, n. 19192; 7 marzo 1927, n. 103333; 12 maggio 1927, n. 107361 e 30 giugno 1927, n. 110651.

(h) Comprese lire 6,000 e lire 20,000 portate in aumento coi decreti ministeriali 30 giugno 1927, n. 110758 e 112800, mediante prelevamento dal Fondo di riserva per le spese obbligatorie e d'ordine.

00 portate in aumento
1926, nn. 19204 e 19210

35 « Fondo complementare
divisione della spesa di

e 12,843.50, lire 2,650.00
29 dicembre 1926, n. 19192;
gio 1927, nn. 107361 e 107362

RENDICONTO GENERALE
PER L'ESERCIZIO FINANZIARIO
1926-27.

Ministero della m

Numero			Capitoli Denominazione d	Conto della competenza per l'esercizio			
del 1925-26 a	del 1926-27 b	del 1927-28 c		previste e = k ± i	Somme		
					pagate f = q - l	accertate rimaste da pagare g = q - m	
							TOTALE - Colonne r + h j = p + q -
			Riporto . . .	340,947,978. 84	304,110,915. 42	36,717,329. 78	340,823,24
	53	52	Servizio idrografico - Materiale	(a) 808,587. 85	624,356. 44	183,673. 85	808,03
	54	53	Servizio ospedaliero per il Corpo Reale Equipaggi (giornate di cura e materiali di Ospedale).	(d) 4,309,362. 90	3,844,500. »	361,501. 88	4,203,00
	55	54	Contributo governativo per il funzionamento del Regio Comitato talassografico italiano (Legge 13 luglio 1910, n. 442)	(e) 373,000. »	373,000. »	»	373,00
	57	55	Personale pel servizio dei fabbricati e delle fortificazioni della Regia marina (Spese fisse)	1,000,000. »	947,920. »	50,499. 55	998,41
parte	58	56	Manutenzione di fabbricati, fortificazioni ed opere idrauliche della marina militare	(f) 13,611,474. 30	11,482,573. 65	2,128,022. 45	13,610,59
	60	57	Fitto di locali e canoni d'acqua per la marina militare	(g) 553,374. 61	240,376. 60	312,892. 25	553,20
	61	58	Personali civili dipartimentali (di ragioneria, di gestione, d'ordine, ingegneri, chimici ed elettricisti, tecnici, disegnatori ed assistenti dei Regi arsenali marittimi) - Stipendi e supplementi di servizio attivo (Spese fisse)	(h) 12,250,000. »	10,786,352. 58	1,047,827. »	11,834,17
	62	59	Indennità di gestione e di responsabilità per i personali civili della Regia marina	150,000. »	126,388. 04	23,522. »	149,91
	63	60	Servizio semaforico e radiotelegrafico - Materiali per l'esercizio, per la manutenzione e per il miglioramento	(i) 3,916,800. »	2,560,880. 83	1,355,919. 17	3,916,80
	64	61	Difese marittime e costiere - Armi e materiali da guerra per il miglioramento e la conservazione della efficienza bellica - Materiale di uso specifico delle difese stesse compresa la spesa per energia elettrica non inerente al servizio di casermaggio e degli arsenali.	(k) 30,027,908. 75	7,574,128. 85	22,456,779. 40	30,027,90
			Da riportarsi . . .	407,948,181. 25	342,665,392. 41	64,637,907. 30	407,303,29

(a) Compresse lire 99,000 portate in aumento col Regio decreto 9 dicembre 1926, n. 2098; lire 13,143, lire 35,840.70, lire 40,007.60 e lire 90,596.55 iscritte coi decreti ministeriali 29 dicembre 1926, n. 19192; 7 marzo 1927, n. 103333; 12 maggio 1927, n. 107361 e 30 giugno 1927, n. 110651.

(b) Economia che si trasporta in aumento alle assegnazioni di competenza del capitolo di parte straordinaria n. 85 « Fondo complementare per le nuove costruzioni navali » in applicazione all'articolo 4 del disegno di legge dello stato di previsione della spesa del Ministero della marina per l'esercizio finanziario 1926-27 approvato con la legge 3 giugno 1926, n. 910.

(c) Economia che si trasporta in aumento alle assegnazioni dei fondi residui come alla nota precedente.

(d) Compresse lire 67,568.55, lire 18,185.45, lire 22,372.50, lire 281,236.40 e lire 120,000 portate in aumento coi decreti ministeriali: 29 dicembre 1926, nn. 19192; 7 marzo 1927, n. 103333; 12 maggio 1927, n. 107361 e 30 giugno 1927, nn. 110651 e 110681.

(e) Compresse lire 20,000 portate in aumento col Regio decreto 14 aprile 1927, n. 577.

(f) Compr
lire
ster
e 3
(g) Compr
13
(h) Dedot
(i) Compr
coi
206
(k) Compr

Ministero della marina.

SPESA.

Somme accertate		Economie		Conto dei residui degli esercizi precedenti					Pagamenti complessivi	Residui passivi
rimaste da pagare		o maggiori spese		Al 1° luglio 1926	Pagati	Rimasti da pagare	TOTALE	Economie o eccedenze per assegnazioni speciali	(competenza e residui)	al 30 giugno 1927
g	h	o	i	Colonna q del conto consuntivo 1925-26	l	m	—	o	p	q
= q - m	= p + q - n	= h - e	= k - e	= n ± o	= p - f	= q - g	Colonne l + m	= n - k	= f + l	= g + m
915.42	36,717,339.76	340,828,245.15	119,733.69	74,399,070.72	47,378,244.18	23,991,683.19	71,369,927.37	3,029,143.35	351,489,159.60	60,709,012.92
356.44	183,675.82	808,032.24	(b) 555.61	241,742.99	214,649.69	25,893.30	240,542.99	(c) 1,200. »	839,006.13	209,569.10
500. »	361,501.82	4,203,001.80	(b) 106,361.10	545,047.92	237,193.51	296,854.41	534,047.92	(c) 11,000. »	4,078,693.51	658,356.21
000. »	»	373,000. »	»	»	»	»	»	»	373,000. »	»
920. »	50,409.32	998,419.25	1,580.75	72,522.82	57,830.20	12,272.62	70,102.82	2,420. »	1,005,750.20	62,771.87
573.65	2,123,022.12	13,610,596.07	(b) 575.23	2,921,306.28	2,279,584.16	641,722.12	2,921,306.28	»	13,762,157.81	2,769,744.54
376.60	212,830.22	553,206.83	(b) 164.78	254,695.64	214,537.30	40,158.34	254,695.64	»	454,913.90	352,988.57
352.58	1,047,827. »	11,834,179.58	415,820.42	1,408,441.40	575,518.05	307,923.35	883,441.40	525,000. »	11,361,870.63	1,355,750.35
388.04	23,522. »	149,910.04	(b) 89.96	69,323.73	43,199.38	26,124.35	69,323.73	»	169,587.42	49,646.35
880.83	1,355,919.17	3,916,800. »	»	2,326,848.94	1,827,391.54	499,457.40	2,326,848.94	»	4,388,272.37	1,855,376.57
128.85	22,456,773.90	30,027,908.75	»	23,710,659.17	23,433,017.24	277,641.93	23,710,659.17	»	31,004,146.09	22,734,421.83
392.41	64,637,907.50	407,303,299.71	644,881.54	105,949,659.61	76,261,165.25	26,119,731.01	102,380,896.26	3,568,763.35	418,926,557.66	90,757,638.31

- (f) Comprese lire 250,000 e lire 580,000 iscritte coi Regi decreti 10 febbraio e 14 aprile 1927, nn. 146 e 577; lire 15,000, lire 117,827.95, lire 25,000, lire 101,379.10, lire 89,667.15, lire 210,337.50, lire 146,918.45 e lire 25,041.15 portate in aumento coi decreti ministeriali 1 e 29 dicembre 1926, nn. 18325 e 19192; 13 gennaio, 7 marzo, 12 e 19 maggio 1927, nn. 20621, 103333, 107361, 107850 e 30 giugno 1927, nn. 110651 e 110681.
- (g) Comprese lire 111,770.31, lire 4,000, lire 30,185.30 e lire 7,416, portate in aumento coi decreti ministeriali 29 dicembre 1926, n. 19192 13 gennaio, 7 marzo e 12 maggio 1927, nn. 20621, 103333 e 107361.
- (h) Dedotte lire 250,000 col Regio decreto 9 dicembre 1926, n. 2098.
- (i) Comprese lire 100,000, lire 33,000, lire 500,000, lire 77,000, lire 66,800, lire 390,000, lire 150,000 e lire 600,000 portate in aumento coi decreti ministeriali 17 agosto, 18 dicembre 1926, 13 gennaio, 9 e 29 marzo, 7 e 19 maggio 1927, nn. 11693, 18325, 19216, 20621, 104106, 105037, 107285 e 107850.
- (k) Comprese lire 1,100 e lire 26,808.75 portate in aumento coi decreti ministeriali 19 maggio e 30 giugno 1927, nn. 107850 e 110681.

Capitoli				Conto della competenza per			l'eserci		
Numero			Denominazione	previste	Somme		TOTAL Colonne 1 h p + q		
del 1925-26 a	del 1926-27 b	del 1927-28 c			Rapporti fra le colonne d	e = h ± i		pagate f = p - l	rimaste da pagare g = q - m
			Riporto . . .	407,948,181. 25	342,665,392. 41	64,637,907. 84	407,303. 3		
65	62	62	Servizio automobilistico per i dipartimenti militari marittimi	700,000. »	527,416. 40	166,803. 60	694. 9		
66	63	63	Combustibili liquidi e solidi per la navigazione e per i servizi di bordo in genere, per le fotoelettriche, per le stazioni radiotelegrafiche, per le difese marittime, per gli apparati motori degli arsenali, per le ferrovie locali e per gli autoveicoli - Ricostituzione delle scorte nei depositi.	(b) 80,781,499. 59	30,069. »	80,751,490. 59	80,781. 1		
67	64	64	Materiali di consumo per l'esercizio degli apparati motori principali ed accessori in navigazione e per il servizio di porto dei medesimi, per le stazioni fotoelettriche, radiotelegrafiche, per le difese marittime e costiere e per gli autoveicoli, per gli apparati motori degli arsenali e per le ferrovie locali - Ricostituzione delle scorte nei depositi - Materiali di consumo per le regie navi	(c) 15,784,499. 43	5,167,210. 15	10,617,289. 28	15,784. 2		
68	65	65	Fornitura di energia idroelettrica per l'esercizio degli apparati motori, per i servizi di porto e per le Regie navi in disarmo ed in riparazione . . .	(e) 7,949,078. 01	4,854,166. 10	3,010,062. 91	7,864. 3		
69	66	66	Acquisti ed impianti di macchinari ed attrezzi, occorrenti per gli stabilimenti militari marittimi - Trasformazione e manutenzione dei mezzi di lavoro.	(g) 2,302,000. »	1,112,916. 12	921,078. 88	2,034. 4		
70	67	67	Spese per il funzionamento dei Regi arsenali militari marittimi - Spese di collaudo dei materiali - Spese per il movimento e trasporto dei materiali .	(h) 9,563,913. 22	7,679,832. 18	1,882,561. 04	9,562. 5		
71	68	68	Materiali per lavori di nuove costruzioni e di trasformazione di navi e provvista delle relative dotazioni da eseguirsi nei Regi arsenali militari marittimi e presso l'industria privata	(i) 187,815,240. 60	32,583,447. »	155,231,793. 60	187,815. 6		
72	69	69	Materiali per lavori di manutenzione del naviglio esistente e per il ricambio delle dotazioni da eseguirsi nei Regi arsenali militari marittimi e presso l'industria privata	(k) 74,171,550. 62	15,519,943. 90	58,651,606. 72	74,171. 7		
			Da riportarsi . . .	787,015,962. 72	410,140,393. 26	375,871,445. 46	786,011. 8		

- (a) Economia che si trasporta in aumento alle assegnazioni di competenza del capitolo di parte straordinaria n. 85 « Fondo complementare per le nuove costruzioni navali » in applicazione all'articolo 4 del disegno di legge dello stato di previsione della spesa del Ministero della marina per l'esercizio 1926-27 approvato con la legge 3 giugno 1926, n. 910.
- (b) Dedotte lire 10,910,000, lire 646,000, lire 600,000 e lire 2,050,000 coi Regi decreti 9 dicembre 1926, n. 2098; 10 febbraio, 14 aprile e 16 giugno 1927, nn. 146, 577 e 972. Compresse lire 207,000, lire 303,000, lire 1,932,219.55, lire 960,351.65, lire 140,000, lire 353,874.50, lire 3,500,000, lire 2,418,053.89 e lire 173,000 portate in aumento coi decreti ministeriali 13, 18 e 29 dicembre 1926, n. 19204, 19216 e 19192; 7 e 29 marzo, 12 maggio, 14 giugno 1927, nn. 103333, 105037, 107361, 109350; 30 giugno 1927, nn. 110651 e 110681.
- (c) Compresse lire 7000, lire 53,500, lire 109,500, lire 22,085, lire 4,350, lire 315,162.93, lire 75,000, lire 33,051.30, lire 60,000, lire 64,350.24, lire 40,500 portate in aumento coi decreti ministeriali 1, 13, 18 e 29 dicembre 1926, nn. 18325, 19204, 19216 e 19192; 13 gennaio, 7 e 29 marzo, 12 e 19 maggio 1927, nn. 20621, 103333, 105037, 107361, 107850, e 30 giugno 1927, nn. 110651 e 110681.
- (d) Somma inserita con Regio decreto 14 aprile 1927, n. 577, per trasporto dal capitolo n. 97.

(e) Com
7
g
(f) Eco
(g) Com
3
(h) Con

(i) Com
(k) Con

Ministero della marina.

SPESA.

Somme		Economie		Conto dei residui degli esercizi precedenti				Pagamenti		Residui
accertate		o maggiori spese		Al 1° luglio 1926	Pagati	Rimasti da pagare	TOTALE	Economie o eccedenze per assegnazioni speciali	complessivi	passivi
rimaste da pagare	TOTALE	Colonne f + g	Colonna q del conto consuntivo 1925-26	Colonne l + m	Colonne n + m	Colonne o	Colonne p + q - h	Colonne r	Colonne s	Colonne t
g = q - m	h = p + q - n	i = h - e	k = n ± o	l = p - f	m = q - g	n = p + q - h	o = n - k	p = f + t	q = g + m	r = s + t
5,392.41	64,637,907.30	407,303,299.71	644,881.54	105,949,659.61	76,261,165.25	26,119,731.01	102,380,896.26	3,568,763.35	418,926,557.66	90,757,638.31
7,416.40	166,802. »	694,219.40	(a) 5,780.60	9,290.80	3,435. »	5,855.80	9,290.80	»	530,851.40	172,658.80
0,069 »	80,751,490.30	80,781,499.59	»	134,325,047.94	83,291,264.41	51,033,783.53	134,325,047.94	»	83,221,333.41	131,785,214.12
7,210.15	10,617,282.28	15,784,499.43	»	17,776,677.06	16,561,513.47	4,715,163.59	21,276,677.06	(d) 3,500,000. »	21,728,723.62	15,332,452.87
4,166.10	3,010,032.30	7,864,208.90	(a) 84,869.11	3,204,476.14	2,502,110.17	600,365.97	3,102,476.14	(e) 102,000. »	7,356,276.27	3,610,408.77
2,916.12	921,078. »	2,034,894.12	(a) 267,105.88	1,652,222.50	1,146,610.23	474,612.27	1,621,222.50	(f) 31,000. »	2,259,526.35	1,396,590.27
79,832.18	1,882,544. »	9,562,396.35	(a) 1,516.87	3,034,463.09	1,271,347.26	1,721,115.83	2,992,463.09	(f) 42,000. »	8,951,179.44	3,603,680. »
33,447. »	155,231,792.30	187,815,240.60	»	206,492,748.46	200,846,668.44	5,646,080.02	206,492,748.46	»	233,430,115.44	160,877,873.62
19,943.90	58,651,000.30	74,171,550.62	»	51,034,863.12	49,642,251.12	1,392,612. »	51,034,863.12	»	65,162,195.02	60,044,218.72
40,393.26	375,871,445.30	786,011,808.72	1,004,154. »	523,479,448.72	431,526,365.35	91,709,320.02	523,235,685.37	243,763.35	841,666,758.61	467,580,735.48

85 « Fondo complementare revisione della spesa »

10 febbraio, 14 aprile 1926, lire 140,000, lire 18 e 29 dicembre 1926, giugno 1927, nn. 110651 e 110681.

re 60,000, lire 64,350, 19216 e 19192; 13 gennaio 1927, nn. 110651 e 110681.

(e) Compresse lire 36,342.60, lire 62,762.50, lire 60,641.26, lire 39,331.65 portate in aumento coi decreti ministeriali 29 dicembre 1926, 7 marzo, 12 maggio e 30 giugno 1927, nn. 19192, 103333, 107361 e 110651, nonché lire 750,000 iscritte col Regio decreto 16 giugno 1927, n. 972.

(f) Economia che si trasporta in aumento alle assegnazioni dei fondi residui come alla nota (a).

(g) Compresse lire 300,000 portate in aumento col Regio decreto 9 dicembre 1926, n. 2098, e lire 2,000 iscritte col decreto ministeriale 30 giugno 1927, n. 110681.

(h) Compresse lire 47,327.95, lire 96,240.67, lire 83,520.07, lire 336,720.53 e lire 104, portate in aumento coi decreti ministeriali 29 dicembre 1926, n. 19192; 7 marzo e 12 maggio 1927, nn. 103333, 107361, e 30 giugno 1927, n. 110651 e 110681.

(i) Compresse lire 187,500 e lire 127,740.60 portate in aumento coi decreti ministeriali 19 maggio e 30 giugno 1927, nn. 107850 e 110681.

(k) Compresse lire 1,400,000, lire 103,426.92, lire 1,700,000, lire 445,235.07, lire 107,175.25 e lire 470,713.38 iscritte coi decreti ministeriali 30 novembre e 29 dicembre 1926, 13 gennaio, 7 marzo, 12 maggio e 30 giugno 1927, nn. 18345, 19192, 20621, 103333, 107361 e 110651; dedotte lire 40,000 e lire 15,000 coi Regi decreti 10 febbraio e 14 aprile 1927, nn. 146 e 577.

Capitoli			Conto della competenza per				
Numero			Denominazione	Somme			
del 1925-26	del 1926-27	del 1927-28		previste	accertate		
					pagate	rimaste da pagare	
a	b	c	d	e = h ± i	f = p - l	g = q - m	
			Riporto . . .	787,015,962.72	410,140,393.26	375,871,415.46	786,011.8
73	70	70	Munizionamento per esercitazioni di tiro a terra ed a bordo - Materiali per la costruzione di bersagli - Premi di tiro	(a) 10,004,764.42	5,082,714.25	4,922,050.17	10,004,7
74	74	71	Mercedi giornaliere, cottimo e premi - Sussidi - Soprassoldi - Missioni, trasferite e spese d'assicurazione del personale lavorante della Regia Marina. - Premio al personale dipartimentale obbligato a seguire l'orario delle maestranze (Regio decreto 2 luglio 1925, n. 1384)	(b) 90,370,798.14	85,611,936.90	4,106,511.23	89,718,4
75	72	72	Eventuali deficienze di cassa dipendenti da forza maggiore, da dolo o negligenza di agenti dell'Amministrazione (Legge 17 luglio 1910, n. 511) . .	(c) 36,652.75	6,363.55	30,289.20	36,6
76	73	73	Fondo a disposizione per eventuali deficienze dei capitoli relativi alle spese della marina militare	(f) 13,347.25	»	»	»
77	74	74	Assegni fissi per spese di cancelleria occorrenti al funzionamento degli uffici dipartimentali	250,000. »	228,353.13	21,000. »	249,3
78	75	75	Spese postali, telegrafiche e telefoniche dipartimentali	330,000. »	291,000. »	18,428.35	309,4
79	76	76	Spese per rilegature, macchine da scrivere e calcolatrici, e materiali speciali - Acquisto di pubblicazioni tecniche per uso degli Uffici dipartimentali	(g) 250,000. »	247,180.80	2,764.15	249,9
				888,271,525.28	501,607,941.89	384,972,453.58	886,580,4

- (a) Dedotte lire 23,000, lire 25,000 e lire 150,000 coi Regi decreti 9 dicembre 1926, 6 gennaio 1927 e 17 marzo 1927, nn. 209840 e 351. Comprese lire 176,330, lire 9,600, lire 11,614.42 e lire 5,220, portate in aumento coi decreti ministeriali 29 dicembre 1926, 7 marzo, 12 maggio e 30 giugno 1927, nn. 19192, 103333, 107361 e 110651.
- (b) Comprese lire 5,000,000 e lire 900,000 portate in aumento coi Regi decreti 9 dicembre 1926 e 16 giugno 1927, nn. 2098 e 972; lire 2,000,000, lire 60,614.05, lire 124,872.26, lire 81,428.20, lire 259,878, lire 192,954.83 e lire 1,050.80, iscritte coi decreti ministeriali 30 novembre e 29 dicembre 1926, nn. 18345 e 19192; 13 gennaio, 7 marzo, 12 maggio 1927, nn. 20621, 103333, 107361 e 30 giugno 1927, nn. 110651 e 110681, dedotte lire 50,000 col Regio decreto 14 aprile 1927, n. 577.
- (c) Economia che si trasporta in aumento alle assegnazioni di competenza del capitolo di parte straordinaria n. 85 « Fondo complementare per le nuove costruzioni navali », in applicazione all'articolo 4 del disegno di legge dello stato di previsione della spesa del Ministero della marina per l'esercizio finanziario 1926-27, approvato con la legge 3 giugno 1926, n. 910.

 TOTALE
 colonne f
 h
 = p + q

 (d) Lire
 pe
 (e) Delle
 n.
 (f) Dedo
 11
 (g) Comp

Ministero della marina.

a competenza per

l'esercizio 1926-27

Conto dei residui degli esercizi precedenti

Pagamenti

Residui

Somme accertate	rimaste da pagare	Economie o maggiori spese	Al 1° luglio 1926	Pagati	Rimasti da pagare	TOTALE	Economie o eccedenze per assegnazioni speciali	Pagamenti complessivi (competenza e residui)	Residui passivi al 30 giugno 1927
			Colonna q del conto consuntivo 1925-26			Colonne l + m			
g	h	i	k	l	m	n	o	p	q
= q - m	= p + q - n	= h - e	= n ± o	= p - f	= q - g	= p + q - h	= n - k	= f + l	= q + m
93. 26	375,871,415. 40	1.004,154. »	523,479,448. 72	431,526,365. 35	91,709,320. 02	523,235,685. 37	243,763. 35	841,666,758. 61	467,580,735. 48
14. 25	4,922,050. 17	»	6,430,083. 64	5,492,870. 70	937,212. 94	6,430,083. 64	»	10,575,584. 95	5,859,263. 11
36. 90	4,106,511. 23	(c) 652,349. 99	8,096,428. 49	1,838,078. 72	4,558,349. 77	6,396,428. 49	(d) 1,700,000. »	87,450,015. 62	8,664,861. 02
63. 55	30,389. 20	»	424,620. 59	360,967. 27	63,653. 32	424,620. 59	»	367,330. 82	93,942. 52
	»	(c) 13,347. 25	»	»	»	»	»	»	»
53. 13	21,000. »	646. 87	25,349. 20	9,227. 35	10,921. 85	20,149. 20	5,200. »	237,580. 48	31,921. 85
00. »	18,428. 33	20,571. 65	6,877. 11	»	3,577. 11	3,577. 11	3,300. »	291,000. »	22,005. 46
80. 80	2,764. 15	(c) 55. 05	250,783. 95	244,307. 80	6,476. 15	250,783. 95	»	491,488. 60	9,240. 30
41. 89	384,972,458. 38	1,691,124. 81	538,713,591. 70	439,471,817. 19	97,289,511. 16	536,761,328. 35	1,952,263. 35	941,079,759. 08	482,261,969. 74

(d) Lire 1,520,000 si trasportano, quale economia, in aumento alle assegnazioni dei fondi residui come alla nota precedente e lire 180,000 perente agli effetti amministrativi.

(e) Delle quali lire 28,950 iscritte con decreto ministeriale 30 marzo 1927, n. 105031; lire 1,339.20 con decreto ministeriale 5 aprile 1927, n. 105460 e lire 6,363.55 iscritte con decreto ministeriale 11 maggio 1927, n. 107407.

(f) Dedotte lire 4,000,000, lire 28,950, lire 1,339.20, lire 6,363.55 e lire 950,000 coi decreti ministeriali 30 novembre 1926, 30 marzo, 5 aprile 11 maggio e 30 giugno 1927, nn. 18345, 105031, 105460, 107407 e 115475.

(g) Compresa lire 50,000, portate in aumento col Regio decreto 9 dicembre 1926, n. 2098.

Fondo complementare della spesa del Mini-

Capitoli				Conto della competenza per			
Numero			Denominazione	Rapporti tra le colonne	Somme		
del 1925-26	del 1926-27	del 1927-28			previste	accertate	
						pagate	rimaste da pagare
a	b	c	d	e = h ± i	f = p - l	g = q - m	
TITOLO II. — SPESA STRAORDINARIA							
CATEGORIA I. — SPESE EFFETTIVE.							
SPESE GENERALI.							
81	77	1 77	Assegni di aspettativa, di disponibilità e di congedo provvisorio (<i>Spese fisse</i>)	(a) 310,000. »	96,425. 15	58,816. »	
82	78	2 78	Indennità temporanea mensile ai personali civili e militari di ruolo della Regia marina	8,325,000. »	8,278,977. 99	46,017. 30	
83	79	3 78	Indennità temporanea mensile al personale insegnante non di ruolo dei Regi Istituti nautici	440,000. »	206,633. 99	53,776. »	
84	80	4 79	Contributo straordinario al Regio Comitato talassografico per corrispondere al personale civile di ruolo, assistente, la indennità temporanea mensile di cui al Regio decreto 14 settembre 1918, n. 1314, e Regi decreti 20 luglio 1919, n. 1232, e 3 giugno 1920, n. 737	50,000. »	50,000. »	»	
85	81	5 78	Indennità temporanea mensile ai sottufficiali del Corpo Reale Equipaggi.	13,699,500. »	12,419,050. 65	1,132,146. 75	
86	82	6 80	Indennità di caro-viveri al personale salariato dipendente dall'Amministrazione militare marittima	(c) 25,550,000. »	24,911,563. »	631,515. 99	
87	83	7 81	Indennità al personale lavorante della Regia marina licenziato a termini del Regio decreto 19 aprile 1923, n. 945	(d) 1,000,000. »	223,000. »	63,000. »	
88	84	8 82	Ufficiali della Regia marina in aspettativa per riduzione di quadri - Assegni ed indennità militare (<i>Spese fisse</i>)	5,893,000. »	5,283,694. 55	348,948. 83	
89							
				55,267,500. »	51,469,345. 33	2,334,220. 76	

(a) Dedotte lire 100,000 col Regio decreto 9 dicembre 1926, n. 2098.

(b) Somma che si trasporta al capitolo n. 78 dell'esercizio 1927-28.

(c) Comprese lire 6,400,000, lire 250,600 e lire 300,000 portate in aumento coi Regi decreti 9 dicembre 1926, n. 2098, 10 febbraio e 16 giugno 1927, nn. 146 e 972; e lire 600,000 iscritte col decreto ministeriale 30 novembre 1926, n. 18345.

(d) Dedotte

(e) Di

la competenza per

SPESA.

Somme

della marina.

Somme accertate		l'esercizio 1926-27		Conto dei residui degli esercizi precedenti				Pagamenti	Residui		
rimaste da pagare	g = q - m	Economie o maggiori spese	Al 1° luglio 1926 — Colonna q del conto consuntivo 1925-26	Pagati	Rimasti da pagare	TOTALE — Colonna l + m	Economie o eccedenze per assegnazioni speciali	complessivi (competenza e residui)	passivi al 30 giugno 1927		
h = p + q - n	i = h - e	k = n ± o	l = p - f	m = q - g	n = p + q - h	o = n - k	p = f + l	q = g + m			
425. 15	58,816. »										
977. 99	46,017. 20	155,241. 15	154,758. 85	1	216,606. 15	39,185. 80	107,420. 35	146,606. 15	70,000. »	135,610. 95	166,236. 35
633. 99	53,776. »	8,324,995. 19	4. 81	2	1,031,703. 38	352,306. 81	679,396. 57	1,031,703. 38	»	8,631,284. 80	725,413. 77
000. »	»	260,409. 99	179,590. 01	3	13,209. 55	3,409. 55	9,800. »	13,209. 55	»	210,043. 54	(b) 63,576. »
050. 65	1,132,146. 75	50,000. »	»	4	»	»	»	»	»	50,000. »	»
563. »	631,515. 94	13,551,197. 40	148,302. 60	5	2,024,351. 22	86,580. »	637,771. 22	724,351. 22	1,300,000. »	12,505,630. 65	(b) 1,769,917. 97
000. »	63,000. »	25,543,078. 99	6,921. 01	6	871,707. 77	721. 35	750,986. 42	751,707. 77	120,000. »	24,912,284. 35	1,382,502. 41
694. 55	348,948. 83	286,000. »	714,000. »	7	3,680,000. »	»	3,680,000. »	3,680,000. »	»	223,000. »	3,743,000. »
345. 33	2,334,220. 70	5,632,643. 37	260,356. 63	8	3,258,022. 82	953,593. 70	854,429. 12	1,808,022. 82	(e) 1,450,000. »	6,237,288. 25	1,203,377. 94
10 febbraio e 16 giu-		53,803,566. 09	1,463,933. 91		11,095,600. 89	1,435,797. 21	6,719,803. 68	8,155,600. 89	2,940,000. »	52,905,142. 54	9,054,024. 44

(d) Dedotte lire 400,000 col Regio decreto 9 dicembre 1926, n. 2098.

(e) Di cui lire 449.10 prestante agli effetti amministrativi.

RENDICONTO GENERALE
PER L'ESERCIZIO FINANZIARIO
1926-27.

Ministero

della

Capitoli				Conto della competenza per			
Numero			Denominazione	previste	Somme		
del 1925-26	del 1926-27	del 1927-28			Rapporti fra le colonne	pagate	accertate
							rimaste da pagare
a	b	c	d	e = h ± i	f = p - l	g = q - m	
SPESE PER LA MARINA MILITARE.							
	85	83	Fondo complementare per le nuove costruzioni navali.	233,000,000. »	8,738,460. »	225,619,466. 00	
58 parte	86	84	Miglioramento dell'efficienza bellica delle piazze marittime, difese costiere, arsenali e dipartimenti marittimi.	16,000,000. »	5,631,155. 99	10,368,844. 01	
59	87	85	Lavori portuali per il miglioramento delle piazze marittime e delle basi navali.	9,000,000. »	2,620,090. »	6,379,910. »	
	88	88	Rinnovamento degli automezzi della Regia marina	500,000. »	499,147. »	»	
				258,500,000. »	17,488,852. 99	242,368,220. 00	
SPESE DIVERSE.							
90	89	86	Annualità di ammortamento del mutuo della Cassa depositi e prestiti di lire 480,000 per la costruzione ed arredamento del Regio Istituto di biologia marina del Tirreno e degli altri Istituti gestiti dal Regio Comitato ta- lassografico italiano (Regio decreto 21 dicembre 1922, n. 1801) . . .	34,630. »	»	34,630. »	
90 bis	90	87	Costruzione e primo esercizio di scuole nautiche	1,600,000. »	»	1,600,000. »	
90 ter	91	89	Premi per ricupero dal fondo del mare delle ancore e torpedini nemiche affondate	50,000. »	4,452. »	45,548. »	
	91 bis	90	Spese inerenti alla costruzione ed esperimenti di modelli di dighe.	250,000. »	212,923. »	37,077. »	
	91 ter	»	Spesa per la fiera compionaria di Tripoli.	120,000. »	120,000. »	»	
				2,054,630. »	337,375. »	1,717,255. »	

(a) Comprensive lire 50,000,000 per effetto del Regio decreto 20 dicembre 1927, n. 2310.

(b) Ammontare delle economie del conto di competenza dei capitoli di spesa facoltativa, trasportati in applicazione dell'articolo 4 del disegno di legge dello stato di previsione della spesa del Ministero della marina, per l'esercizio finanziario 1926-27 approvato con la legge 3 giugno 1926, n. 910.

(c) Di es-
tivo
cost
(d) Ded
(e) Capi
(f) Capi

Ministero della marina.

Somme accertate		Economie o maggiori spese		Conto dei residui degli esercizi precedenti			Pagamenti complessivi (competenza e residui)		Residui passivi al 30 giugno 1927	
rimate da pagare		o maggiori spese		Al 1° luglio 1926	Pagati	Rimasti da pagare	TOTALE	Economie o eccedenze per assegnazioni speciali		
g		i		Colonna q del conto consuntivo 1925-26	l	m	Colonne l + m	o	q	
= p + q - m		= h - e		k	= p - f	= q - g	n	= n - k	= g + m	
h		i		k	l	m	n	o	q	
= p + q - m		= h - e		= n ± o	= p - f	= q - g	= p + q - h	= n - k	= g + m	
60. »	225,619,466. 68	234,357,926. 68	+ 1,357,926. 68	»	39,669,305. »	123,237,895. »	162,907,200. »	+162,907,200. »	48,407,765. »	348,857,361. 68
55. 99	10,368,844. 00	16,000,000. »	»	9,775,755. 04	8,222,458. 60	1,553,296. 44	9,775,755. 04	»	13,853,614. 59	11,922,140. 45
90. »	6,379,910. »	9,000,000. »	»	10,133,554. 61	8,966,785. 16	1,166,769. 45	10,133,554. 61	»	11,586,875. 16	7,546,679. 45
47. »	»	499,147. »	- 853. »	»	»	»	»	»	499,147. »	»
52. 99	242,368,220. 68	259,857,073. 68	+ 1,357,073. 68	19,909,309. 65	56,858,548. 76	125,957,960. 89	182,816,509. 65	+162,907,200. »	74,347,401. 75	368,326,181. 58
	34,630. »	34,630. »	»	138,516. 71	»	138,516. 71	138,516. 71	»	»	173,146. 71
	1,600,000. »	1,600,000. »	»	2,000,000. »	»	2,000,000. »	2,000,000. »	»	»	3,600,000. »
52. »	45,548. »	50,000. »	»	220,500. »	14,681. »	205,819. »	220,500. »	»	19,133. »	251,367. »
23. »	37,077. »	250,000. »	»	»	»	»	»	»	212,923. »	37,077. »
00. »	»	120,000. »	»	»	»	»	»	»	120,000. »	»
75. »	1,717,255. »	2,054,630. »	»	2,359,016. 71	14,681. »	2,344,335. 71	2,359,016. 71	»	352,056. »	4,061,590. 71

- (c) Di cui lire 160,000,000 per eguale aumento disposto col Regio decreto 29 luglio 1926, n. 2362, mediante prelevamento dell'avanzo effettivo dell'esercizio finanziario 1925-26, a norma dei Regi decreti 5 giugno 1926, n. 990 e 3 dicembre 1926, n. 2029, e lire 2,907,200 costituiscono economie del conto dei residui dei capitoli di spesa facoltativa trasportate come alla nota (b).
- (d) Dedotte lire 400,000 col Regio decreto 9 dicembre 1926, n. 2098.
- (e) Capitolo istituito e somma stanziata col Regio decreto 16 agosto 1926, n. 1502.
- (f) Capitolo istituito e somma stanziata col Regio decreto 10 febbraio 1927, n. 146.

Capitoli				Conto della competenza per			
Numero			Denominazione	Rapporti fra le colonne	Somme		
del 1925-26	del 1926-27	del 1927-28			previste	accertate	
						pagate	rimaste da pagare
a	b	c	d	e = k ± i	f = p - l	g = q - m	
<i>Capitoli aggiunti per spese residue dell'esercizio finanziario 1925-26 e degli esercizi precedenti non aventi riferimento con alcuno di quelli iscritti nello stato di previsione per l'esercizio 1926-27 (Art. 144 del regolamento per la contabilità generale dello Stato).</i>							
CATEGORIA I. — SPESE EFFETTIVE.							
46	80	92	»	Personale transitorio in via di eliminazione (<i>Spese fisse</i>)	»	»	»
	89	93	91	Ufficiali della Regia marina in posizione ausiliaria speciale - Indennità speciale (lettera C dell'articolo 4 del Regio decreto 3 giugno 1920, n. 710)	»	»	»
61	90	94	92	Spese per la pubblicazione delle relazioni scientifiche sulla spedizione di S. A. R. il Duca degli Abruzzi nell'Asia Centrale.	»	»	3 »
46	90	95	93	Spese relative all'impianto di una stazione radiotelegrafica a Tien-Tsin (Cina).	»	»	»
VI	90	96	94	Soprassoldi speciali, spese di viaggio ed altre spese per il distacco del Corpo Reale equipaggi marittimi in Cina.	(a) 7,000,000. »	»	5 7,000,000.
46	90	97	95	Aumento delle dotazioni viveri e vestiario del Corpo Reale equipaggi e delle dotazioni di casermaggio	»	»	»
VIII	90	98	96	Arredamenti per il gruppo scuole del corpo Reale equipaggi a Pola.	»	»	»
IX	90	99	97	Saldo di spese residue per indennità di rappresentanza agli ufficiali di marina per l'esercizio finanziario 1924-25	»	»	»
46	90	100	98	Saldo di spese residue per istituti di marina per l'esercizio finanziario 1924-25.	»	»	»
X	91	101	99	Spesa per la costruzione di un fabbricato da adibirsi a caserma per i militari dislocati a Tien-Tsin	»	»	»
46	94	102	100	Spese per maggiori armamenti navali (competenze di bordo e spese eventuali di campagna, viveri, vestiario, combustibili e materiali di consumo) determinate dagli avvenimenti internazionali	»	»	»
				<i>Da riportarsi . . .</i>	7,000,000. »	»	7,000,000.

(a) Modificata la denominazione del capitolo e somma stanziata col Regio decreto 16 giugno 1927, n. 972.

(b) Modif
192

SPESA.

della marina.

Ministero competenza per Somme		Conto dei residui degli esercizi precedenti					Pagamenti		Residui
esercizio 1926-27							complessivi		passivi
Economie o maggiori spese		Al 1° luglio 1926 — Colonna q del conto consuntivo 1925-26	Pagati	Rimasti da pagare	TOTALE — Colonne l + m	Economie o eccedenze per assegnazioni speciali	(competenza e residui)		al 30 giugno 1927
TOTALE — Colonne f + g	o maggiori spese	k = n ± o	l = p - f	m = q - g	n = p + q - h	o = n - k	p = f + l	q = g + m	
h = p + q - n	i = h - e	k = n ± o	l = p - f	m = q - g	n = p + q - h	o = n - k	p = f + l	q = g + m	
»	»	1 »	»	»	»	»	»	»	
»	»	2 169,329. 82	84,413. 60	49,916. 22	134,329. 82	35,000. »	84,413. 60	49,916. 22	
»	»	3 200,000. »	50,000. »	150,000. »	200,000. »	»	50,000. »	150,000. »	
»	»	4 105,100. »	5,100. »	100,000. »	105,100. »	»	5,100. »	100,000. »	
»	»	5 7,000,000. »	4,740,000. »	2,260,000. »	7,000,000. »	»	4,740,000. »	9,260,000. »	
»	»	6 21,300,000. »	3,167,415. 33	14,632,584. 67	17,800,000. »	(b) 3,500,000. »	3,167,415. 33	14,632,584. 67	
»	»	7 1,200,000. »	400,000. »	800,000. »	1,200,000. »	»	400,000. »	800,000. »	
»	»	8 45,000. »	»	»	»	45,000. »	»	»	
»	»	9 515,000. »	376,972. 15	»	376,972. 15	138,027. 85	376,972. 15	»	
»	»	10 10,000. »	10,000. »	»	10,000. »	»	10,000. »	»	
»	»	11 5,472,861. 55	3,237,496. 06	2,235,365. 49	5,472,861. 55	»	3,237,496. 06	2,235,365. 49	
»	»	7,000,000. »	36,017,291. 37	12,071,397. 14	20,227,866. 38	32,299,263. 52	3,718,027. 85	12,071,397. 14	
»	»	7,000,000. »	36,017,291. 37	12,071,397. 14	20,227,866. 38	32,299,263. 52	3,718,027. 85	12,071,397. 14	

(b) Modificata la denominazione del capitolo e dedotte lire 3,500,000 (trasportate al capitolo n. 64, conto residui), col Regio decreto 14 aprile 1927, n. 577.

RENDICONTO CONSUNTIVO
PER L'ESERCIZIO FINANZIARIO
1926-27.

Ministero della mar

Numero			Capitoli Denominazione	Rapporti fra le colonne	Conto della competenza per			TOTALE Colonne f + g h = q + q - n	
del 1925-26 a	del 1926-27 b	del 1927-28 c			d	previste e = h ± i	Somme accertate		
							pagate f = p - l		rimaste da pagare g = q - m
			<i>Riporto . . .</i>		7,000,000. »	»	7,000,000. »	7,000,000. »	
95	103	101	Spese per la crociera italiana nell'America latina		»	»	»	»	
	03								
97	104	102	Assegnazioni concesse dalle leggi 27 giugno 1909, n. 384, e 2 luglio 1911, n. 630, per spese non riferentisi alle costruzioni navali.		»	»	»	»	
	03								
99	105	103	Spese per l'intensificazione della vendita del materiale esuberante ai bisogni della Regia marina e pel funzionamento della relativa Commissione superiore		»	»	»	»	
	03								
101	106	104	Spese per il pagamento del materiale perduto nell'investimento del piroscavo <i>Città di Milano</i> e per l'acquisto d'altro materiale occorrente al funzionamento della nuova nave posacavi, nonchè per gli indennizzi da corrispondere agli aventi causa delle persone perite nel naufragio (Regio decreto-legge 31 gennaio 1921, n. 21)		»	»	»	»	
	09								
106	107	105	Spese per la guerra		»	»	»	»	
	03								
110	108	106	Servizio aeronautico - Mantenimento in efficienza del materiale di volo e suo rinnovamento - Materiale per l'esercizio e la manutenzione.		»	»	»	»	
	03								
113	109	107	Spese di vario genere in dipendenza dello scoppio del Forte Falconara della difesa di Spezia		»	»	»	»	
	03								
114	110	108	Spese per armamenti straordinari ed altri oneri di servizio speciali e transitori determinati dagli avvenimenti internazionali		»	»	»	»	
	03								
115	111	109	Spese pel mantenimento dei profughi di Smirne		»	»	»	»	
	03								
116	112	110	Costruzione di quattro piroscavi atti al servizio di incrociatori ausiliari per le ferrovie dello Stato, in sostituzione di altrettanti affondati durante la guerra		»	»	»	»	
	21								
117	113	111	Provvista di carta, di oggetti vari di cancelleria, spese di stampati per l'Amministrazione centrale e pubblicazioni ufficiali e periodiche		»	»	»	»	
	03								
118	114	»	Compensi per lavori straordinari al personale dell'Amministrazione centrale, di altre amministrazioni, ivi comandato, e delle amministrazioni dipendenti		»	»	»	»	
	01								
			<i>Da riportarsi . . .</i>		7,000,000. »	»	7,000,000. »	7,000,000. »	

SPESA.

Ministero della marina.

Competenza per l'esercizio 1926-27		Conto dei residui degli esercizi precedenti					Pagamenti	Residui	
Somme accertate		Economie o maggiori spese	Al 1° luglio 1926 — Colonna q del conto consuntivo 1925-26	Pagati	Rimasti da pagare	TOTALE — Colonne l+m	Economie o eccedenze per assegnazioni speciali	complessivi (competenza e residui)	passivi al 30 giugno 1927
rimaste da pagare	TOTALE — Colonne f+g	o maggiori spese	Colonna q del conto consuntivo 1925-26	Pagati	Rimasti da pagare	TOTALE — Colonne l+m	Economie o eccedenze per assegnazioni speciali	complessivi (competenza e residui)	passivi al 30 giugno 1927
g = q - m	h = g + q - n	i = h - e	k = n ± o	l = p - f	m = q - g	n = p + q - h	o = n - k	p = f + i	q = g + m
7,000,000. »	7,000,000. »	»	36,017,291. 37	12,071,397. 14	20,227,866. 38	32,299,263. 52	— 3,718,027. 85	12,071,397. 14	27,227,866. 38
»	»	»	260,529. 57	226,242. 45	34,287. 12	260,529. 57	»	226,242. 45	34,287. 12
»	»	»	81,247. 61	26,990. »	10. »	27,000. »	— 54,247. 61	26,990. »	10. »
»	»	»	218,832. 70	30,000. »	188,832. 70	218,832. 70	»	30,000. »	188,832. 70
»	»	»	50,131. 35	»	50,131. 35	50,131. 35	»	»	50,131. 35
»	»	»	73,196,127. 24	7,348,440. 31	65,847,686. 93	73,196,127. 24	»	7,348,440. 31	65,847,686. 93
»	»	»	251,836. 25	152,312. »	10. »	152,322. »	— 99,514. 25	152,312. »	10. »
»	»	»	6,349. 85	»	»	»	— 6,349. 85	»	»
»	»	»	39,229. 71	»	39,229. 71	39,229. 71	»	»	39,229. 71
»	»	»	47,749. 59	»	»	»	— 47,749. 59	»	»
»	»	»	5,033,839. 30	2,627,509. 37	2,406,329. 93	5,033,839. 30	»	2,627,509. 37	2,406,329. 93
»	»	»	20,000. »	»	»	»	— 20,000. »	»	»
»	»	»	841. 04	»	»	»	— 841. 04	»	»
7,000,000. »	7,000,000. »	»	115,224,005. 58	22,482,891. 27	88,794,384. 12	111,277,275. 39	— 3,946,730. 19	22,482,891. 27	95,794,384. 12

RENDICONTO GENERALE
PER L'ESERCIZIO FINANZIARIO
1926-27.

Ministero

della marina

l'esercizio 19

Capitoli			Conto della competenza per				
Numero			Denominazione	Somme			
del 1925-26	del 1926-27	del 1927-28		previste	accettate		
					pagate	rimaste da pagare	
a	b	c	e = h ± l	f = p - l	g = q - n	h = p + q - n	
			Riporto . . .	7,000,000. »	»	7,000,000. »	7,000,000. »
46 41 bis	114 bis	»	Spese per il Comitato superiore tecnico per i servizi militari elettrici e delle comunicazioni elettriche (a)	»	1 »	»	»
61 89 bis	114 ter	112	Spese per il Regio Istituto nautico di Fiume	(b) 42,000. »	2 42,000. »	»	42,000. »
46 112	114 IV	113	Compensi agli impiegati collocati a riposo od esonerati. (Articoli 3 e 6 della legge 13 agosto 1923, n. 1080).	»	3 »	»	»
				7,042,000. »	42,000. »	7,000,000. »	7,042,000. »
CATEGORIA II. — MOVIMENTO DI CAPITALI.							
PARTITE CHE SI COMPENSANO CON L'ENTRATA.							
46 121	115 03	114	Spese per rifornimento di derrate e indumenti ceduti o da cedere a ufficiali e sottufficiali della Regia marina	»	4 »	»	»
71 122	116 03	115	Spese per il rifornimento di derrate, indumenti, combustibili, materiale in genere ceduti e da cedere dall'Amministrazione della marina ed altre Amministrazioni ed eventualmente a privati	»	5 »	»	»
71 123	117 21	116	Spesa per la costruzione e l'arredamento del R. Istituto di biologia marina per il Tirreno in S. Bartolomeo di Cagliari e altri istituti gestiti dal Regio comitato talassografico italiano (Regio decreto-legge 21 dicembre 1922, n. 1801)	»	6 »	»	»
				»	»	»	»

(a) Capitolo istituito con decreto ministeriale 15 luglio 1926, n. 10667.

(b) Capitolo istituito e somma stanziata con Regio decreto 10 febbraio 1927, n. 146.

SPESA.

Ministero della marina.

Esercizio 1926-27		Conto dei residui degli esercizi precedenti					Pagamenti	Residui
Somme		Al 1° luglio 1926	Pagati	Rimasti da pagare	TOTALE	Economie o eccedenze per assegnazioni speciali	complessivi (competenza e residui)	passivi al 30 giugno 1927
accettate		o maggiori spese						
rimaste da pagare		Colonna q del conto consuntivo 1925-26			Colonne l + m			
g	h	k	l	m	n	o	p	q
= q - m	= p + q - n	= n ± o	= p - f	= q - g	= p + q - h	= n - k	= f + l	= g + m
7,000,000. »	»	115,224,005. 58	22,482,891. 27	88,794,384. 12	111,277,275. 39	— 3,946,730. 19	22,482,891. 27	95,794,384. 12
»	1 »	36,000. »	36,000. »	»	36,000. »	»	36,000. »	»
»	2 »	20,227. 95	227. 95	20,000. »	20,227. 95	»	42,227. 95	20,000. »
»	3 »	3,300. »	»	»	»	— 3,300. »	»	»
7,042,000. »	»	115,283,533. 53	22,519,119. 22	88,814,384. 12	111,333,503. 34	— 3,950,030. 19	22,561,119. 22	95,814,384. 12
»	4 »	95,002. 59	»	»	»	— 95,002. 59	»	»
»	5 »	821,897. 22	83,205. 40	738,691. 82	821,897. 22	»	83,205. 40	738,691. 82
»	6 »	199,783. 37	9,671. 45	190,111. 92	199,783. 37	»	9,671. 45	190,111. 92
»	»	1,116,683. 18	92,876. 85	928,803. 74	1,021,680. 59	— 95,002. 59	92,876. 85	928,803. 74