

Capitoli			Conto della competenza per			
Numero			Somme			
del 1925-26	del 1926-27	del 1927-28	Denominazione	previste	pagate	accertate
a	b	c		d		e
				$= h + i$	$= p - l$	$= q - m$
				Rapporti fra le colonne		
RIASSUNTO PER TITOLI						
TITOLO I. — SPESA ORDINARIA						
CATEGORIA I. — SPESE EFFETTIVE.						
			Spese generali	7,857,191. 53	5,349,671. 29	2,377,225. 53
			Debito vitalizio	93,147,500. >	80,746,493. 98	12,371,006. 36
			Spese per l'istruzione nautica	4,521,600. >	3,097,841. 45	624,382. 55
			Spese per fari e segnalamenti marittimi	6,463,628. 05	6,072,255. 81	360,973. 56
			Spese per la marina militare	888,271,525. 28	501,607,941. 89	384,972,458. 33
			Totale della categoria I della parte ordinaria	1,000,261,444. 86	596,874,204. 42	400,706,411. 33
TITOLO II. — SPESA STRAORDINARIA						
CATEGORIA I. — SPESE EFFETTIVE.						
			Spese generali	55,267,500. >	51,469,345. 33	2,334,220. 70
			Spese per la marina militare	258,500,000. >	17,488,852. 99	242,368,220. 09
			Spese diverse	2,054,630. >	337,375. >	1,717,255. >
			Capitoli aggiunti	7,042,000. >	42,000. >	7,000,000. >
			Totale della categoria I della parte straordinaria . . .	322,864,130. >	69,337,573. 32	253,419,686. 45
			CATEGORIA II. — MOVIMENTO DI CAPITALI	>	>	>
			Totale delle spese ordinarie e straordinarie (spese reali) . . .	1,323,125,574. 86	666,211,777. 74	654,125,810. 88

Ministero

della marina.

SPESA.

Somme accertate		l'esercizio 1926-27		Conto dei residui degli esercizi precedenti				Pagamenti complessivi		Residui passivi al 30 giugno 1927
rimaste da pagare	g = q - m	TOTALE Colonne f + g h = p + q - n	Economie o maggiori spese o i = h - e	Al 1° luglio 1926 — Colonna q del conto consuntivo 1925-26 k = n ± o	Pagati l = p - f	Rimasti da pagare m = q - g	TOTALE — Colonna l + m n = p + q - h	Economie o eccedenze per assegnazioni speciali o = n - k	Pagamenti complessivi (competenza e residui) p = f + i	Residui passivi al 30 giugno 1927 q = g + m
71. 29	2,377,225. 33	7,726,896. 83	— 130,294. 70	19,431,604. 97	11,059,087. 45	8,339,092. 12	19,398,179. 57	— 33,425. 40	16,408,758. 74	10,716,317. 66
93. 98	12,371,062. 30	93,117,562. 34	— 29,937. 66	17,407,085. 35	16,264,095. 86	1,072,784. 31	17,336,880. 17	— 70,205. 18	97,010,589. 84	13,443,852. 67
41. 45	624,362. 55	3,722,223. 70	— 799,376. 30	581,208. 63	152,373. 50	178,835. 13	331,208. 63	— 250,000. »	3,250,214. 95	803,217. 38
55. 81	360,973. 6	6,433,235. 46	— 30,392. 59	667,417. 52	442,752. 76	159,664. 76	602,417. 52	— 65,000. »	6,515,008. 57	520,644. 41
41. 89	384,972,458. 38	886,580,400. 47	— 1,691,124. 81	538,713,591. 70	439,471,817. 19	97,289,511. 16	536,761,328. 35	— 1,952,263. 35	941,079,759. 08	482,261,969. 74
04. 42	400,706,111. 38	997,580,318. 80	— 2,681,126. 06	576,800,908. 17	467,390,126. 76	107,039,887. 48	574,430,014. 24	— 2,370,893. 93	1,064,264,331. 18	507,746,001. 86
45. 33	2,334,221. 70	53,803,566. 09	— 1,463,933. 91	11,095,600. 89	1,435,797. 21	6,719,803. 68	8,155,600. 89	— 2,940,000. »	52,905,142. 54	9,054,024. 44
52. 99	242,368,220. 49	259,857,073. 68	+ 1,357,073. 68	19,909,309. 65	56,858,548. 76	125,957,960. 89	182,816,509. 65	+162,907,200. »	74,347,401. 75	368,326,181. 58
75. »	1,717,253. »	2,054,630. »	»	2,359,016. 71	14,681. »	2,344,335. 71	2,359,016. 71	»	352,056. »	4,061,590. 71
00. »	7,000,000. »	7,042,000. »	»	115,283,533. 53	22,519,119. 22	88,814,384. 12	111,333,503. 34	— 3,950,030. 19	22,561,119. 22	95,814,384. 12
73. 32	253,419,696. 55	322,757,269. 77	— 106,860. 23	148,647,460. 78	80,828,146. 19	223,836,484. 40	304,664,630. 59	+156,017,169. 81	150,165,719. 51	477,256,180. 85
»	»	»	»	1,116,683. 18	92,876. 85	928,803. 74	1,021,680. 59	— 95,002. 59	92,876. 85	928,803. 74
77. 74	654,125,810. 83	1,320,337,588. 57	— 2,787,986. 29	726,565,052. 13	548,311,149. 80	331,805,175. 62	880,116,325. 42	+153,551,273. 29	1,214,522,927. 54	985,930,986. 45

Capitoli				Conto della competenza per			TOTALE — Colonne f + g h = p + q - n	
Numero			Denominazione d	previste e = h ± i	Somme accertate			
del 1925-26 a	del 1926-27 b	del 1927-28 c			Rapporti fra le colonne	pagate f = p - l		rimaste da pagare g = q - m
RIASSUNTO PER CATEGORIE								
			CATEGORIA I. — Spese effettive (<i>Parte ordinaria e straordinaria</i>)	1,323,125,574. 86	666,211,777. 74	654,125,810. 83	1,320,337,588. 57	
			CATEGORIA II. — Movimento di capitali	»	»	»	»	
			Totale generale	1,323,125,574. 86 ^(a)	666,211,777. 74	654,125,810. 83	1,320,337,588. 57	

(a) Somma prevista con lo stato di previsione	L.	1,209,595,130. »
Variazioni disposte da leggi e decreti speciali (Vedi prospetto n. 3 della parte generale).	L.	111,748,690.33
Somme prelevate dal <i>Fondo di riserva per le spese obbligatorie e d'ordine</i> (Vedi prospetto n. 4 della parte generale)	»	1,781,754.53
	»	113,530,444.86
Previsione risultante	L.	1,323,125,574.88

 (b) Aumenti d
 Regi d
 Economie
 gno 1

 Visto e riconosciuto conforme alle scritture della Corte dei conti, giusta
 la deliberazione della Corte a sezioni riunite di pari data.

Roma, addì 26 dicembre 1927 - Anno VI.

 IL PRESIDENTE
 PEANO.

SPESA.

Ministero della marina.

Somme accertate	rimaste da pagare	g = q - m	esercizio 1926-27		Conto dei residui degli esercizi precedenti					Pagamenti complessivi (competenza e residui)	Residui passivi al 30 giugno 1927
			Economie o maggiori spese	TOTALE Colonne f + g	Al 1° luglio 1926 — Colonna q del conto consuntivo 1925-26	Pagati	Rimasti da pagare	TOTALE — Colonne l + m	Economie o eccedenze per assegnazioni speciali		
654,125,810.83	1,320,337,588.57	—	2,787,986.29	725,448,368.95	548,218,272.95	330,876,371.88	879,094,644.83	+153,646,275.88	1,214,430,050.69	985,002,182.71	
»	»	»	»	4,116,683.18	92,876.85	928,803.74	1,021,680.59	— 95,002.59	92,876.85	928,803.74	
654,125,810.83	1,320,337,588.57	—	2,787,986.29	726,565,052.13	548,311,149.80	331,805,175.62	880,116,325.42	+153,551,273.29	1,214,522,027.54	985,930,986.45	

1,209,595,130. »

(b) Aumenti disposti mediante prelevamento dall'avanzo effettivo dell'esercizio finanziario 1925-26, a norma dei Regi decreti 5 giugno 1926, n. 990, e 3 dicembre 1926, n. 2029, come al prospetto n. 6 della parte generale. + L. 160,000,000.—
Economie che sono state reinscritte in bilancio in base alla facoltà concessa dall'articolo 4 della legge 3 giugno 1926, n. 910 + » 2,907,200.—

113,530,444.86

Economia risultante . . . — » 9,355,926.71

1,323,125,574.86

+ L. 153,551,273.29

Riconosciuto esatto e conforme alle scritture della Ragioneria generale dello Stato.

Roma, addì 20 dicembre 1927 - Anno VI.

Il Ragioniere generale dello Stato
DE BELLIS.

Roma, addì 20 dicembre 1927 - Anno VI.

IL MINISTRO
MUSSOLINI.

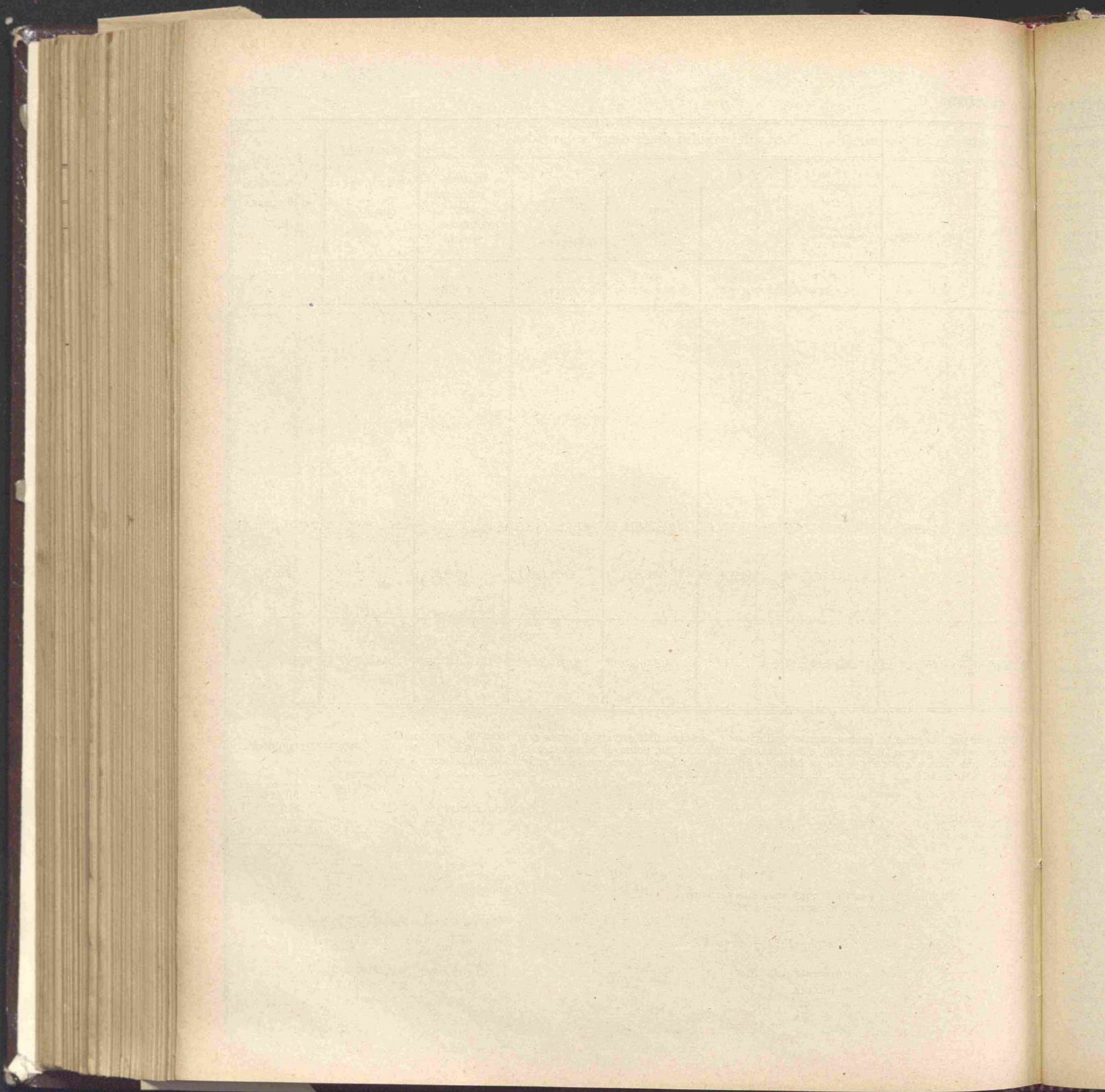

CONTO CONSUNTIVO

per l'esercizio finanziario

dal 1° luglio 1926 al 30 giugno 1927

Regio Comitato Talassografico italiano

(art. 19 del Regolamento approvato col Regio decreto 15 maggio 1924, n. 1015).

Capitoli				Conto delle competenze per			
Numero			Denominazione	previste	Somme		
del 1925-26	del 1926-27	del 1927-28			accertate	pagate	rimaste da pagare
a	b	c	d	= h ± i	= p - l	= q - m	
Entrata.							
1	1	1	Contributo dello Stato iscritto nel bilancio del Ministero della marina . . .	353,000. »	353,000. »	»	
2	2	2	Contributo del Ministero della pubblica istruzione per il funzionamento dell'Istituto di biologia marina di Cagliari	5,000. »	9,998. »	»	
3	3	3	Contributi e proventi diversi	<i>per memoria</i>	61,645. 60	»	
4	4	4	Contributo del Ministero della marina per corrispondere al personale civile di ruolo, assistente ed avventizio la indennità di cui al Regio decreto 14 settembre 1918, n. 1314, e Regio decreto 20 luglio 1919, n. 1232, e 3 giugno 1920, n. 737	50,000. »	50,000. »	»	
»	5	»	Sovvenzione straordinaria del Ministero della marina	»	20,000. »	»	
»	6	»	Fondo accantonato dell'esercizio 1925-26	»	»	»	
				408,000 »	494,643. 60	»	
Spesa.							
1	1	1	Indennità di missione ai membri del Regio Comitato	15,000. »	3,437. 40	»	
2	2	2	Affitto locali, magazzini, spese di spedizione, posta, telegrammi, telegrafo, mobili ed arredamento	6,000. »	1,544. 40	»	
3	3	3	Stampa del bollettino e delle memorie	25,000. »	26,280. »	»	
4	4	4	Acquisto di libri, abbonamento riviste, cancelleria e stampati	3,000. »	2,312. »	»	
5	5	5	Spesa per il funzionamento della Commissione mareografica italiana	8,000. »	7,451. »	»	
6	6	6	Istituto centrale di biologia marina di Messina - Dotazione	24,000. »	20,000. »	»	
			<i>Da riportarsi . . .</i>	81,000. »	64,024. 80	»	

(a) Disponibilità proveniente dal precedente esercizio (col. p del consuntivo 1925-26).

SPESA.

COMITATO
TALASSOGRAFICO ITALIANO.

l'esercizio 1926-27		Conto dei residui degli esercizi precedenti					Pagamenti	Residui
Economie o maggiori spese		Al 1° luglio 1926 — Colonna q del conto consuntivo 1925-26	Pagati	Rimasti da pagare	TOTALE — Colonne l + m	Economie o eccedenze per assegnazioni speciali	complessivi (competenza e residui)	passivi al 30 giugno 1927
TOTALE — Colonne f + g	o	k	l	m	n	o	q	
h = p + q - n	i = h - e	= n ± o	= p - f	= p - g	= p + q - h	= n - k	= f + l	= g + m
353,000. »	»	»	»	»	»	»	353,000. »	»
9,998. » +	4,998. »	»	»	»	»	»	9,998. »	»
61,645. 60 +	61,645. 60	»	»	»	»	»	61,645. 60	»
50,000. »	»	»	»	»	»	»	50,000. »	»
20,000. » +	20,000. »	»	»	»	»	»	20,000. »	»
»	»	»	(a) 8,556. 17	»	8,556. 17 +	8,556. 17	8,556. 17	»
494,643. 60 +	86,643. 60	»	8,556. 17	»	8,556. 17 +	8,556. 17	503,199. 77	»
3,437. 40 —	11,562. 60	»	»	»	»	»	3,437. 40	»
1,544. 40 —	4,455. 60	»	»	»	»	»	1,544. 60	»
26,280. » +	1,280. »	»	»	»	»	»	26,280. »	»
2,312. » —	688. »	»	»	»	»	»	2,312. »	»
7,451. » —	549. »	»	»	»	»	»	7,451. »	»
20,000. » —	4,000. »	»	»	»	»	»	20,000. »	»
61,024. 80 —	19,975. 20	»	»	»	»	»	61,024. 80	»

Capitoli				Conto della competenza per			Totale — Colonne f + g h = p + q - n	
Numero			Denominazione d	Rapporti tra e colonne e = h ± i	Somme			
del 1925-26 a	del 1926-27 b	del 1927-28 c			previste e = h ± i	accertate		
						pagate f = p - l		rimaste da pagare g = q - m
			<i>Riporto . . .</i>	81,000. »	64,024. 80	»	61,024. 80	
7	7	7	Istituto di biologia marina di Cagliari per il Tirreno - Dotazione	12,000. »	10,799. 55	»	10,799. 55	
8	8	8	Istituto di biologia marina di Rovigno per l'Adriatico - Dotazione	18,000. »	15,000. »	»	15,000. »	
9	9	9	Istituto geofisico di Trieste - Dotazione	20,000. »	17,000. »	»	17,000. »	
10	10	10	Personale di ruolo	100,000. »	151,830. »	»	151,830. »	
11	11	11	Personale avventizio	50,000. »	68,514. 75	»	68,514. 75	
12	12	12	Indennità mensile di cui al Regio decreto 14 settembre 1918, n. 1314; Regi decreti 20 luglio 1919, n. 1232, e 3 giugno 1920, n. 737, da corri- spondersi al personale civile di ruolo, assistente ed avventizio.	50,000. »	40,766. »	»	40,766. »	
13	13	13	Fondo a disposizione del Consiglio di presidenza per spese d'amministrazione e per impreviste	52,000. »	30,594. 25	»	30,594. 25	
»	13 bis	»	Arretrati di stipendio	»	86,270. 20	»	86,270. 20	
14	14	14	Contributo per il funzionamento della Stazione zoologica di Napoli	25,000. »	»	»	»	
»	15	»	Istituto Centrale di biologia marina di Messina	»	6,000. »	»	6,000. »	
				408,000. »	487,799. 55	»	487,799. 55	
RIASSUNTO.								
			ENTRATA	408,000. »	494,643. 60	»	494,643. 60	
			SPESA	408,000. »	487,799. 55	»	487,799. 55	
				»	6,844. 05	»	6,844. 05	

Visto e riconosciuto regolare, giusta la deliberazione
della Corte dei conti a Sezioni riunite di pari data.

Roma, addì 26 dicembre 1927 - Anno VI.

IL PRESIDENTE
PEANO.

SPESA.

Comitato
Idrografico italiano.

Esercizio 1926-27		Conto dei residui degli esercizi precedenti					Pagamenti	Residui	
Somme accertate		Economie o maggiori spese	Al 1° luglio 1926 — Colonna q del conto consuntivo 1925-26	Pagati	Rimasti da pagare	TOTALE — Colonne l + m	Economie o eccedenze per assegnazioni speciali	complessivi (competenza e residui)	passivi al 30 giugno 1927
g = q - m	h = p + q - n	i = h - e	k = n ± o	l = p - f	m = q - g	n = p + q - h	o = n - k	p = f + l	q = g + m
»	61,024. 80	— 19,975. 20	»	»	»	»	»	61,024. 80	»
»	10,799. 55	— 1,200. 45	»	»	»	»	»	10,799. 55	»
»	15,000. »	— 3,000. »	»	»	»	»	»	15,000. »	»
»	17,000. »	— 3,000. »	»	»	»	»	»	17,000. »	»
»	151,830. »	+ 51,830. »	»	»	»	»	»	151,830. »	»
»	68,514. 75	+ 18,514. 75	»	»	»	»	»	68,514. 75	»
»	40,766. »	— 9,324. »	»	»	»	»	»	40,766. »	»
»	30,594. 25	— 21,405. 75	»	»	»	»	»	30,594. 25	»
»	86,270. 20	+ 86,270. 20	»	»	»	»	»	86,270. 20	»
»	»	— 25,000. »	»	»	»	»	»	»	»
»	6,000. »	+ 6,000. »	»	»	»	»	»	6,000. »	»
»	487,799. 55	+ 79,799. 55	»	»	»	»	»	487,799. 55	»
»	494,643. 60	+ 86,643. 60	»	8,556. 17	»	8,556. 17	+ 8,556. 17	503,199. 77	»
»	487,799. 55	+ 79,799. 55	»	»	»	»	»	487,799. 55	»
»	6,844. 05	+ 6,844. 05	»	8,556. 17	»	8,556. 17	+ 8,556. 17	+ 15,400. 22	»

Roma, 15 dicembre 1927 - Anno VI.

IL MINISTRO DELLA MARINA
MUSSOLINI.

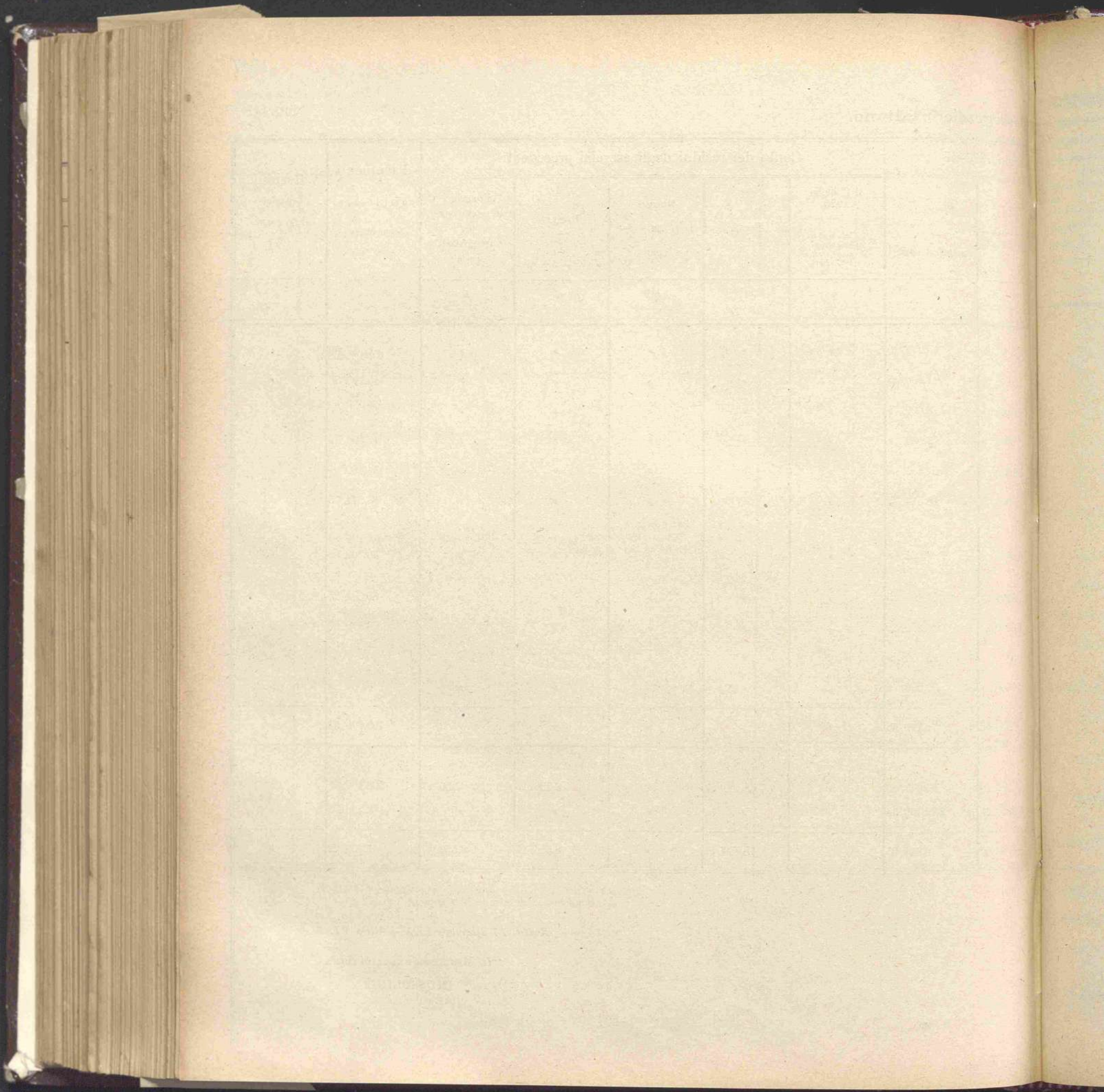

CONTO CONSUNTIVO

per l'esercizio finanziario

dal 1° luglio 1926 al 30 giugno 1927

Spesa del Ministero dell'aeronautica.

Capitoli			Conto della competenza per l'esercizio				
Numero			Denominazione	Somme			
del 1925-26	del 1926-27	del 1927-28		previste	pagate	rimaste da pagare	
a	b	c	Rapporti fra le colonne	e = h ± i	f = p - i	g = q - m	
			Totale				
			Colonne i +				
			h				
			= p + q -				
TITOLO I. — SPESA ORDINARIA							
CATEGORIA I. — SPESE EFFETTIVE.							
SPESE GENERALI.							
1 e 2	1	1	Personale dell'Amministrazione centrale e provinciale, esclusi i militari della Regia aeronautica — Stipendi, supplementi di servizio attivo ed assegni fissi (<i>Spese fisse</i>).	(a) 7,000,000. »	6,077,227. 49	944. 10	6,078,471. 59
	2	10 parte	Restauro, manutenzione e miglioramento dei locali adibiti ad uso dell'Amministrazione centrale.	(b) 25,000. »	24,906. 25	»	24,906. 25
4	3	10 parte	Biblioteche della Regia aeronautica — Abbonamenti a riviste e periodici.	100,000. »	99,914. »	»	99,914. »
5	4	2	Spese di telegrammi (<i>Spesa obbligatoria</i>).	(c) 90,000. »	56,078. 50	20,066. 00	76,144. 50
7	5	3	Spese di liti e di arbitramenti (<i>Spesa obbligatoria</i>).	250,000. »	249,115. 45	»	249,115. 45
10	6	4	Risarcimento di danni arrecati alle persone ed alle cose in dipendenza dell'esercizio della navigazione aerea e dei servizi di trasporto in genere.	200,000. »	112,556. »	87,444. »	200,000. »
3	7	5	Assegni e indennità di missione per gli addetti al Gabinetto	(d) 55,000. »	51,880. »	»	51,880. »
8	8	6 parte	Sussidi al personale militare e civile in servizio o che abbia cessato dal medesimo, ed alle rispettive famiglie	(e) 130,000. »	129,535. 75	400. »	129,935. 75
9	9	6 parte	Sussidi e compensi alle famiglie del personale civile e militare colpito da sinistri aviatori	(g) 95,000. »	92,430. 35	2,498. »	94,928. 35
11	10	7	Premi di operosità e di rendimento al personale civile (articolo 5 del Regio decreto 17 febbraio 1924, n. 182)	(i) 1,650,000. »	978,415. 50	671,584. 50	1,649,977. 50
			<i>Da riportarsi . . .</i>	9,595,000. »	7,872,058. 99	782,913. 00	8,654,971. 99

(a) Dedotte lire 1,000,000 coi Regi decreti 16 agosto 1926, n. 1502 e 3 settembre 1926, n. 1611.

(b) Compresse lire 5,000 portate in aumento col Regio decreto 12 maggio 1927, n. 693.

(c) Dedotte lire 10,000 col Regio decreto 12 maggio 1927, n. 693.

(d) Dedotte lire 10,000 col Regio decreto 12 maggio 1927, n. 693.

(e) Compresse lire 100,000 portate in aumento col Regio decreto 6 gennaio 1927, n. 40 e dedotte lire 20,000 col Regio decreto 12 maggio 1927, n. 693.

(f) Somma perentia agli effetti amministrativi.

(g) Dedotte lire 10,000 col Regio decreto 12 maggio 1927, n. 693.

(h) Somma perentia agli effetti amministrativi.

(i) Compresse lire 100,000 portate in aumento col Regio decreto 6 gennaio 1927, n. 40 e dedotte lire 20,000 col Regio decreto 12 maggio 1927, n. 693.

(l) Di cui lire 10,000 col Regio decreto 12 maggio 1927, n. 693.

MINISTERO

DELL'AERONAUTICA.

SPESA.

Somme		Esercizio 1926-27		Conto dei residui degli esercizi precedenti				Pagamenti	Residui	
rimaste da pagare		Economie o maggiori spese	Al 1° luglio 1926 — Colonna q del conto consuntivo 1925-26	Pagati	Rimasti da pagare	TOTALE — Colonne l + m	Economie o eccedenze per assegnazioni speciali	complessivi (competenza e residui)	passivi al 30 giugno 1927	
g = q - m	h = p + q - n	i = h - e	k = n - o	l = p - f	m = q - g	n = p + q - h	o = n - k	p = f + i	q = g + m	
27. 19	944. 19	6,078,471. 38	921,828. 62	530,169. 31	530,169. 31	»	530,169. 31	»	6,607,396. 50	944. 19
06. 25	»	24,906. 25	93. 75	»	»	»	»	»	24,906. 25	»
14. »	»	99,914. »	86. »	10,000. »	10,000. »	»	10,000. »	»	109,914. »	»
78. 50	20,066. 10	76,144. 60	13,855. 40	28,679. 05	28,679. 05	»	28,679. 05	»	84,757. 55	20,066. 10
15. 45	»	249,115. 45	884. 55	54,253. 80	53,053. 80	1,200. »	54,253. 80	»	302,169. 25	1,200. »
56. »	87,444. »	200,000. »	»	»	»	»	»	»	112,556. »	87,444. »
80. »	»	51,880. »	3,120. »	»	»	»	»	»	51,880. »	»
35. 75	400. »	129,935. 75	64. 25	4,634. »	469. 27	250. »	719. 27	(f) 3,914. 73	130,005. 02	650. »
30. 35	2,498. »	94,928. 35	71. 65	2,000. »	0. 33	1,500. »	1,500. 33	(h) 499. 67	92,430. 68	3,998. »
15. 50	671,561. 30	1,649,977. »	23. »	317,536. »	309,442. 08	7,132. »	316,574. 08	(j) 961. 92	1,287,857. 58	678,693. 50
58. 99	782,913. 79	8,654,972. 78	940,027. 22	947,272. 16	931,813. 84	10,082. »	941,895. 84	5,376. 32	8,803,872. 83	792,995. 79

(g) Dedotte lire 100,000 col Regio decreto 6 gennaio 1927, n. 40 e comprese lire 20,000 portate in aumento col Regio decreto 12 maggio 1927, n. 693.

(h) Somma perente agli effetti amministrativi.

(i) Comprese lire 1,550,000 portate in aumento coi decreti ministeriali 10 dicembre 1926, n. 19266 e 14 dicembre 1926, n. 19091 e coi Regi decreti 6 gennaio 1927, n. 40, 12 maggio 1927, n. 693, e 16 giugno 1927, n. 972.

(j) Di cui lire 936.67 perente agli effetti amministrativi.

RENDICONTO GENERALE
PER L'ESERCIZIO FINANZIARIO
1926-27.

Ministero

Capitoli				Conto della competenza per			
Numero			Denominazione	Somme			
del 1925-26	del 1926-27	del 1927-28		previste	accertate		
					pagate	rimaste da pagare	
a	b	c	Rapporti fra le colonne e = h ± i	f = p - l	g = q - m	d	
			Riporto . . .	9,595,000. »	7,872,058. 99	782,943. 79	
	11	8	Premi per lavori, studi ed invenzioni, costituenti un utile contributo al funzionamento tecnico, economico, militare, scientifico ed amministrativo dei servizi della Regia aeronautica.	(a) 10,000. »	1. 75	»	
31	12	9 parte	Sovvenzioni ad istituti, associazioni e società varie - Premi, medaglie, contributi ed altre spese per l'incremento dell'educazione fisica e sportiva.	(b) 125,000. »	124,470. 72	»	
29	13	10	Spese generali (di mobilia e arredamento, postali, telegrafiche, telefoniche, di cancelleria, illuminazione riscaldamento, ecc.) relative agli uffici non appartenenti all'Amministrazione centrale, nonchè agli uffici dell'Amministrazione centrale, quando tali spese non siano sostenute dal Provveditorato generale dello Stato	(c) 5,884,000. »	4,683,259. 80	1,200,740. 20	
26 parte	14	11	Spese di trasporto di materiali per ferrovia o per via di acqua o di aria -- Noleggi	(d) 13,600,000. »	850,522. 75	12,749,477. 25	
42	15	12	Spese casuali	(e) 70,000. »	69,823. »	»	
32 bis	16	13	Spese riservate	(f) 200,000. »	199,935. »	»	
33	17	14	Fondo a disposizione per provvedere alle eventuali deficienze dei capitoli del bilancio dell'aeronautica indicati nella tabella B ammessa al presente stato di previsione (articolo 15 della legge 17 luglio 1910, n. 511 e articolo 41 del decreto del Commissariato dell'aeronautica in data 30 giugno 1923)	(g) »	»	»	
6	18	15	Residui passivi eliminati a senso dell'articolo 36 del Regio decreto 18 novembre 1923, n. 2440, sulla contabilità generale e reclamati dai creditori (<i>Spesa obbligatoria</i>)	(h) 1,743. 75	1,743. 75	»	
				29,485,743. 75	13,801,815. 76	14,733,131. 24	

(a) Dedotte lire 40,000 col Regio decreto 12 maggio 1927, n. 693.

(b) Compresse lire 150,000 portate in aumento col Regio decreto 6 gennaio 1927, n. 40 e dedotte lire 100,000 col Regio decreto 16 giugno 1927, n. 972.

(c) Compresse lire 884,000 portate in aumento col Regio decreto 12 maggio 1927, n. 693 e col decreto ministeriale 14 giugno 1927, n. 109443.

(d) Compresse lire 6,000,000 portate in aumento coi Regi decreti 6 gennaio 1927, n. 40 e 12 maggio 1927, n. 693.

(e) Compresse lire 20,000 portate in aumento col Regio decreto 12 maggio 1927, n. 693.

dell'aer
l'esercizio

TOTALE

Colonne f +

h

= p + q -

8,654,973

124,470

5,884,000

13,600,000

69,823

199,935

1,743

28,534,94

(f) Compre

(g) Dedott

gen

14 g

(h) Somma

8 se

Ministero
dell'aeronautica.

Somme		l'esercizio 1926-27		Conto dei residui degli esercizi precedenti				Pagamenti	Residui	
accertate		Economie	Al 1° luglio 1926	Pagati	Rimasti da pagare	TOTALE	Economie o eccedenze per assegnazioni speciali	complessivi	passivi	
rimaste da pagare	g = q - m	o maggiori spese	Colonna q del conto consuntivo 1925-26	l	m	Colonne l + m	o	(competenza e residui)	al 30 giugno 1927	
h	= p + q - n	i = h - e	k = n ± o	l = p - f	m = q - g	n = p + q - h	o = n - k	p = f + i	q = g + m	
782,913.79		8,654,972.78	940,027.22	947,272.46	931,813.84	10,082. »	941,895.84	5,376.32	8,803,872.83	792,995.79
»		1.75	»	»	»	»	»	»	1.75	»
»		124,470.72	529.28	»	»	»	»	»	124,470.72	»
1,200,740.20		5,884,000. »	»	2,408,623.38	2,355,671.66	52,951.72	2,408,623.38	»	7,038,931.46	1,253,691.02
12,749,477.35		13,600,000. »	»	73,230. »	35,955. »	37,275. »	73,230. »	»	886,477.75	12,786,752.25
»		69,823. »	177. »	62,500. »	53,503.15	»	53,503.15	8,996.85	123,326.15	»
»		199,935. »	65. »	»	»	»	»	»	199,935. »	»
»		»	»	»	»	»	»	»	»	»
»		»	»	»	»	»	»	»	»	»
»		1,743.75	»	»	»	»	»	»	1,743.75	»
14,733,131.24		28,534,947. »	950,796.75	3,491,625.54	3,376,943.65	100,308.72	3,477,252.37	14,373.17	17,178,759.41	14,833,439.96

Regio decreto 16
14 giugno 1927.

- (f) Compresse lire 150,000 portate in aumento col Regio decreto 6 gennaio 1927, n. 40.
 (g) Dedotto l'intero stanziamento in lire 1,380,000 col decreto ministeriale 15 luglio 1926, n. 10012 (lire 20,000); col Regio decreto 6 gennaio 1927, n. 40 (lire 380,000); col decreto ministeriale 8 giugno 1927, n. 109079 (lire 12,000); e col decreto ministeriale 14 giugno 1927, n. 109443 (lire 968,000).
 (h) Somma inserita mediante prelevamento dal Fondo di riserva per le spese obbligatorie e d'ordine operato col decreto ministeriale 8 settembre 1926, n. 12999.

Capitoli				Conto della competenza per			TOTALE — Colonne f + g h = p + q - r	
Numero			Denominazione d	Rapporti fra le colonne e = h ± i	Somme			
del 1925-26 a	del 1926-27 b	del 1927-28 c			previste	accertate		
						pagate		rimaste da pagare
			f = p - l			g = q - m		
DEBITO VITALIZIO.								
13	19	16	Pensioni ordinarie (personali civili e militari) (<i>Spese fisse</i>).	200,000. >	84,101. 67	18,506. 21	102,607.	
14	20	17	Pensioni ordinarie (personale lavorante) (<i>Spese fisse</i>).	30,000. >	5,644. 92	6,174. 35	11,819.	
15	21	18	Indennità per una sola volta, invece di pensione, ai termini degli articoli 3, 4 e 10 del Regio decreto 23 ottobre 1919, n. 1970, modificati dall'articolo 11 del Regio decreto 21 novembre 1923, n. 2480, ed altri assegni congeneri legalmente dovuti (<i>Spesa obbligatoria</i>).	20,000. >	904. 50	>	904.	
				250,000. >	90,651. 09	24,680. 56	115,331.	
SPESE PER L'AERONAUTICA MILITARE.								
16	22	19 parte	Ufficiali della Regia aeronautica — Stipendi, supplementi di servizio attivo e assegni fissi (<i>Spese fisse</i>)	24,000,000. >	20,244,775. 10	218,486. 67	20,463,261.	
17	23	19 parte	Ufficiali in posizione ausiliaria (<i>Spese fisse</i>)	(a) 20,000. >	12,000. 73	1,425. >	13,425.	
>	24	19 parte	Ufficiali del Corpo sanitario del Regio esercito e della Regia marina in servizio nella Regia aeronautica (stipendi ed altri assegni fissi e indennità varie).	(b) 2,568,000. >	2,196,806. >	370,004. 80	2,567,410.	
18 parte	25	20	Sottufficiali ed avieri della Regia aeronautica (paghe, soprassoldi e premi di rafferma)	25,300,000. >	18,638,338. 30	872. 80	18,639,211.	
19 parte	26	21	Indennità e soprassoldi vari al personale militare e civile.	(c) 37,550,000. >	37,460,845. 52	68,050. 50	37,528,896.	
20	27	22	Spese per viaggi collettivi ed isolati, Indennità di missione e trasferimento all'interno. Indennità di missione all'estero. Indennità di spostamento.	(e) 11,600,000. >	9,765,546. 05	1,831,413. 95	11,596,600.	
21	28	23	Assicurazione del personale navigante indennizzo privilegiato aeronautico ai militari della Regia aeronautica (f)	(f) 1,800,000. >	175,428. >	1,623,770. >	1,799,198.	
<i>Da riportarsi . . .</i>				102,838,000. >	88,493,739. 70	4,114,323. 72	92,608,063.	

(a) Somma inserita col decreto ministeriale 15 luglio 1926, n. 10012.

(b) Comprese lire 968,000 portate in aumento col Regio decreto 12 maggio 1927, n. 693 e col decreto ministeriale 14 giugno 1927, n. 109443.

(c) Dedotte lire 30,550,000 con i Regi decreti 16 agosto 1926, n. 1502; 6 gennaio 1927, n. 40; 12 maggio 1927, n. 693 e 16 giugno 1927, n. 972.

(d) Delle q
(e) Compre
(f) Somma

Ministero dell'aeronautica.

SPESA.

Competenza per l'esercizio 1926-27		Conto dei residui degli esercizi precedenti					Pagamenti	Residui	
Somme accertate		Economie o maggiori spese	Al 1° luglio 1926 — Colonna q del conto consuntivo 1925-26	Pagati	Rimasti da pagare	TOTALE — Colonne l+m	Economie o eccedenze per assegnazioni speciali	complessivi (competenza e residui)	passivi al 30 giugno 1927
rimaste da pagare	TOTALE — Colonne f+g	o — maggiore spese	Colonna q del conto consuntivo 1925-26	l — p-f	m — q-g	n — p+q-h	o — n-ke	p — f+l	q — g+m
g — q-m	h — p+q-n	i — h-e	k — n±o						
67 18,506.21	102,607.88	97,392.12	80,824.87	16,774.11	64,050.76	80,824.87	»	100,875.78	82,556.97
92 6,174.35	11,819.27	18,180.73	»	»	»	»	»	5,644.92	6,174.35
50 »	904.50	19,095.50	»	»	»	»	»	904.50	»
09 24,680.56	115,331.65	134,668.35	80,824.87	16,774.11	64,050.76	80,824.87	»	107,425.20	88,731.32
10 218,486.67	20,463,261.77	3,536,738.23	2,600,597.83	2,561,508.70	16,926.95	2,578,435.65	22,162.18	22,806,283.80	235,413.62
73 1,425. »	13,425.73	6,574.27	5,000. »	5,000. »	»	5,000. »	»	17,000.73	1,425. »
» 370,004.80	2,567,410.80	589.20	»	»	»	»	»	2,196,806. »	370,604.80
30 872.89	18,639,211.10	6,660,788.90	20,000. »	20,000. »	»	20,000. »	»	18,658,338.30	872.80
52 68,050.50	37,528,896.02	21,103.98	2,741,551.99	593,077.28	155,870.07	748,947.35	(d) 1,992,604.64	38,053,922.80	223,920.57
05 1,831,113.96	11,596,660. »	3,340. »	1,280,347.07	1,277,133.19	»	1,277,133.19	3,213.88	11,042,679.24	1,831,113.95
» 1,623,770. »	1,799,198. »	802. »	»	»	»	»	»	175,428. »	1,623,770. »
70 4,114,323.72	92,608,063.42	10,229,936.58	6,647,496.89	4,456,719.17	172,797.02	4,629,516.19	2,017,980.70	92,950,458.87	4,287,120.74

(d) Delle quali lire 400 perente agli effetti amministrativi.

(e) Compresse lire 3,800,000 portate in aumento coi Regi decreti 12 maggio 1927, n. 693 e 16 giugno 1927, n. 972.

(f) Somma iscritta col Regio decreto 16 agosto 1926, n. 1502 col quale venne anche variata la denominazione del capitolo.

e 14 giugno 1927,

e 16 giugno 1927

RENDICONTO GENERALE
PER L'ESERCIZIO FINANZIARIO
1926-27.

Ministero

dell'aer

l'esercizio

Numero			Capitoli Denominazione d	Conto della competenza per			Rapporti fra le colonne e = h + i f = p - l g = q - m h = p + q -
del 1925-26 a	del 1926-27 b	del 1927-28 c		Somme			
				previste e = h + i	pagate f = p - l	rimaste da pagare g = q - m	
			<i>Riporto . . .</i>	102,838,000. »	88,493,739. 70	4,114,323. 72	92,608,000
46	03	24	Servizio ospedaliero per la Regia aeronautica - Giornate di cura - Materiale sanitario - Spese per il personale civile sanitario - Spese per l'assistenza religiosa - Onoranze funebri e trasporto salme a carico dello Stato.	(a) 1,400,000. »	1,218,434. »	181,566. »	1,400,000
53	01	25	Spese per i carabinieri Reali in servizio della Regia aeronautica.	(b) 1,300,000. »	1,299,912. 50	»	1,299,912. 50
		31	Spese per la Regia accademia aeronautica (funzionamento e mensa - Soprassoldi di insegnamento ai professori militari - Stipendi, soprassoldi ed altri assegni ai professori civili)	(c) 2,500,000. »	2,433,715. »	66,285. »	2,500,000
		32 parte	Spese per le scuole allievi ufficiali di complemento e sottufficiali allievi osservatori e addestramento al tiro-specializzati dell'arma aeronautica e specializzati del Corpo del Genio aeronautico.	(d) 2,000,000. »	109,333. »	1,890,667. »	2,000,000
46	03	30 parte	Spese per le scuole civili, allievi piloti e di allenamento.	(d) 50,500,000. »	4,464,290. »	46,035,710. »	50,500,000
		34	Contributi scolastici per i corsi di studi superiori relativi agli ufficiali della Regia aeronautica	(e) 26,000. »	24,000. »	2,000. »	26,000
		25	Costruzione, ampliamento, restauro e manutenzione degli immobili, campi, idroscali, delle rotte aeree, ecc. Spese per la costruzione e l'adattamento dei magazzini del materiale ordinario (Viveri, vestiario e casermaggio), pel mantenimento e pel governo della truppa - Affitti e canoni - Riscarcimento danni - Impianti di linee telefoniche e telegrafiche - Studi ed esperienze varie - Spese per il materiale contro gli incendi - Premi e concorsi	(e) 64,300,000. »	12,807,427. 33	51,492,572. 67	64,300,000
			<i>Da riportarsi . . .</i>	224,864,000 »	110,855,851. 53	103,778,124. 39	214,633,876. 14

(a) Compresa lire 100,000 portate in aumento con Regio decreto 6 gennaio 1927, n. 40.
(b) Compresa lire 430,000 portate in aumento col Regio decreto 6 gennaio 1927, n. 40.
(c) Dedotte lire 500,000 col Regio decreto 6 gennaio 1927, n. 40.

(d) Comp
19
(e) Comp
(f) Somn

Ministero dell'aeronautica.

competenza per		l'esercizio 1926-27		Conto dei residui degli esercizi precedenti				Pagamenti		Residui
Somme		Economie		Al 1° luglio 1926	Pagati	Rimasti da pagare	TOTALE	Economie o eccedenze per assegnazioni speciali	complessivi (competenza e residui)	passivi al 30 giugno 1927
accertate		o maggiori spese		Colonna q del conto consuntivo 1925-26			Colonne l + m			
rimaste da pagare	TOTALE									
g = q - m	Colonne f + g			Colonna q	l = p - f	m = q - g	n = p + q - h	o = n - k	p = f + i	q = g + m
	h = p + q - n	i = h - e	k = n ± o							
0.70	4,114,323.72	92,608,063.42	10,229,936.58	6,647,496.89	4,456,719.17	172,797.02	4,629,516.19	2,017,980.70	92,950,458.87	4,287,120.74
4. »	181,566. »	1,400,000. »	»	330,520.85	239,868.09	90,652.76	330,520.85	»	1,458,302.09	272,218.76
2.50	»	1,299,912.50	87.50	86,268.05	86,035.75	»	86,035.75	232.30	1,385,948.25	»
5. »	61,285. »	2,500,000. »	»	»	»	»	»	»	2,438,715. »	61,285. »
3. »	1,890,667. »	2,000,000. »	»	»	»	»	»	»	109,333. »	1,890,667. »
0. »	46,035,710. »	50,500,000. »	»	27,389,723.55	21,046,025.42	6,343,698.13	27,389,723.55	»	25,510,315.42	52,379,408.13
0. »	2,000. »	26,000. »	»	»	»	»	»	»	24,000. »	2,000. »
7.33	51,492,572.67	64,300,000. »	»	92,467,940.59	52,560,151.87	39,894,468.72	92,454,620.59	(f) 13,320. »	65,367,579.20	91,387,041.39
1.53	103,778,124.39	214,633,975.92	10,230,024.08	126,921,949.93	78,388,800.30	46,501,616.63	124,890,416.93	2,031,533. »	189,044,651.83	150,279,741.02

(d) Comprese lire 28,500,000 portate in aumento con i Regi decreti 6 gennaio 1927, n. 40; 12 maggio 1927, n. 693 e 20 dicembre 1927, n. 2310.

(e) Comprese lire 1000 portate in aumento col Regio decreto 12 maggio 1927, n. 693.

(f) Somma perentia agli effetti amministrativi.

Capitoli				Conto della competenza per			Somme	TOTALE Colonie f + g h = p + q - r
Numero			Denominazione	Rapporti fra le colonne e = h ± i	accertate			
del 1925-26	del 1926-27	del 1927-28			previste	pagate	rimaste da pagare	
a	b	c	d		f = p - l	g = q - m		
			Riporto . . .	224,864,000. »	110,855,851. 53	103,778,124. 30	214,633,975.	
26 parte	36 03	30	Costruzione, riparazione e trasformazione di aeroplani, idrovolanti, dirigibili e paracadute - Costruzione e riparazione di motori - Parti di ricambio - Strumenti e installazioni di bordo - Spese per esperienze studi e modelli - Servizio chimico - Servizio fotografico e radiotelegrafico a bordo e a terra - Servizio automezzi - Rifornimento e manutenzione delle armi, escluse quelle portatili - Munizionamento relativo, esplosivi e materiali vari - Forza motrice.	(a) 305,891,736. 84	58,059,854. 46	247,831,882. 38	305,891,736.	
27	37 03	31	Carburanti, lubrificanti, gas e materiali di consumo	(b) 27,002,923. 90	21,704,052. 67	5,298,871. 23	27,002,923.	
28	38 01	32	Spese per personale lavorante addetto ai servizi del Genio e del Demanio aeronautico (paghe, cottimo, premi, sussidi, indennità, soprassoldi, trasferte e missioni, spese di assicurazione, ecc.)	(c) 10,600,000. »	10,230,308. 25	369,691. 75	10,600,000.	
»	39 01	33	Spese per personale lavorante estraneo ai servizi del Genio e del Demanio aeronautico (paghe, cottimo, indennità, premi, sussidi, soprassoldi, trasferte e missioni, spese di assicurazione, ecc.)	(d) 3,200,000. »	2,484,700. »	715,300. »	3,200,000.	
23	40 03	34	Viveri ed assegni di vitto	(e) 45,335,288. 98	36,290,011. 02	9,045,277. 96	45,335,288.	
22 parte	41 03	35	Vestiaro ed equipaggiamento ordinario e di volo	(f) 28,311,364. 90	13,298,695. 36	15,012,669. 54	28,311,364.	
24 parte	42 03	36	Casermaggio ed oggetti per cucina e rancio - Mobili ed arredamenti delle caserme, degli alloggi e dei corpi di guardia - Veicoli e quadrupedi da trasporto	(g) 16,079,061. 84	8,597,596. 46	7,481,465. 38	16,079,061.	
34	43 09	37	Eventuali deficienze di cassa dipendenti da forza maggiore, da dolo o da negligenza di agenti dell'Amministrazione (legge 17 luglio 1910, n. 511 e decreto del commissariato dell'aeronautica in data 30 giugno 1923, che approva il regolamento per l'Amministrazione degli enti aeronautici)	(h) 12,000. »	»	12,000. »	12,000.	
				661,296,376. 46	261,521,069. 75	389,545,282. 60	651,066,353.	

- (a) Compresse lire 50,153,736.84 portate in aumento con i decreti ministeriali 14 marzo 1927, n. 104055; 27 giugno 1927, n. 109923 e 30 giugno 1927, n. 110761 e con il Regio decreto 20 dicembre 1927, n. 2310, dedotte lire 2,522,000 con i Regi decreti 9 dicembre 1926, n. 2098; 6 gennaio 1927, n. 40 e 12 maggio 1927, n. 693.
- (b) Compresse lire 252,923.90 portate in aumento con i decreti ministeriali 14 marzo 1927, n. 104055, 27 giugno 1927, n. 109923 e 30 giugno 1927, n. 110761; dedotte lire 250,000 col Regio decreto 17 marzo 1927, n. 351.
- (c) Dedotte lire 200,000 col Regio decreto 12 maggio 1927, n. 693.
- (d) Compresse lire 1,200,000 portate in aumento con i Regi decreti 12 maggio 1927, n. 693 e 16 giugno 1927, n. 972.

- (e) Compre
decr
(f) Compre
decr
(g) Compr
n. 9
(h) Somma

Ministero dell'aeronautica.

Competenza per l'esercizio 1926-27		Conto dei residui degli esercizi precedenti					Pagamenti	Residui	
Somme accertate	Economie o maggiori spese	Al 1° luglio 1926 — Colonna q del conto consuntivo 1925-26	Pagati	Rimasti da pagare	TOTALE — Colonne l + m	Economie o eccedenze per assegnazioni speciali	complessivi (competenza e residui)	passivi al 30 giugno 1927	
rimaste da pagare	TOTALE — Colonne f + g	k = n ± o	l = p - f	m = q - g	n = p + q - h	o = n - k	p = f + l	q = g + m	
g = q - m	h = p + g - n								
53 103,778,124.39	214,633,975.92	— 10,230,024.08	126,921,949.93	78,388,800.30	46,501,616.63	124,890,416.93	— 2,031,533. »	189,244,651.83	150,279,741.02
46 247,831,882.38	305,891,736.84	»	332,085,106.29	192,754,961.99	139,330,144.30	332,085,106.29	»	250,814,816.45	387,162,026.68
67 5,298,871.23	27,002,923.90	»	12,844,362.51	10,603,154.98	2,241,207.53	12,844,362.51	»	32,307,207.65	7,540,078.76
25 369,691.75	10,600,000. »	»	456. »	37.69	418.31	456. »	»	10,230,345.94	370,110.06
» 715,300. »	3,200,000. »	»	»	»	»	»	»	2,484,700. »	715,300. »
02 9,045,277.90	45,335,288.98	»	1,897,928.45	1,698,952.54	198,975.91	1,897,928.45	»	37,988,963.56	9,244,253.87
36 15,012,669.34	28,311,364.90	»	11,786,807.95	10,967,882.41	818,925.54	11,786,807.95	»	24,266,577.77	15,831,595.08
46 7,481,465.38	16,079,061.84	»	9,392,674.34	8,424,360.22	968,314.12	9,392,674.34	»	17,021,956.68	8,449,779.50
» 12,000. »	12,000. »	»	153,573.60	153,573.60	»	153,573.60	»	153,573.60	12,000. »
75 389,545,282.63	651,066,352.38	— 10,230,024.08	495,082,859.07	302,991,723.73	190,059,602.34	493,051,326.07	— 2,031,533. »	564,512,793.48	579,604,884.97

- (e) Comprese lire 35,288.98 portate in aumento col decreto ministeriale 30 giugno 1927, n. 109883 e dedotte lire 4,700,000 coi Regi decreti 6 gennaio 1927, n. 40 e 16 giugno 1927, n. 972.
(f) Comprese lire 311,364.90 portate in aumento col decreto ministeriale 30 giugno 1927, n. 109883 e dedotte lire 2,000,000 col Regio decreto 6 gennaio 1927, n. 40.
(g) Comprese lire 9,079,061.84 portate in aumento con i Regi decreti 6 gennaio 1927, n. 40; 12 maggio 1927, n. 693; 16 giugno 1927, n. 972, e col decreto ministeriale 30 giugno 1927, n. 109883.
(h) Somma inserita col decreto ministeriale 8 giugno 1927, n. 109079.

RENDICONTO GENERALE
PER L'ESERCIZIO FINANZIARIO
1926-27.

Ministero

dell'aero

l'esercizio 1

Numero			Capitoli Denominazione d	Rapporti fra le colonne	Conto della competenza per		
del 1925-26 a	del 1926-27 b	del 1927-28 c			previste e = h ± i	Somme	
						pagate f = p - l	accertate rimaste da pagare g = q - m
			SPESE PER L'ARONAUTICA CIVILE PEL TRAFFICO AEREO E PEL SERVIZIO METEOROLOGICO.				
35 14 11 a	44 03	38	Spese relative all'aviazione civile ed al traffico aereo (studi, esperienze e ricognizioni di linee e rotte aeree. Sovvenzioni e contributi per l'esercizio e la sorveglianza delle linee di navigazione aerea. Servizio aerologico. Rete autonoma di comunicazioni aeronautiche. Crociere aeronautiche. Gare e concorsi. Conferenze e congressi. Servizi postali, sperimentali, commerciali e sportivi - Premi e sussidi d'incoraggiamento - Traffico internazionale - Pubblicazioni e propaganda - Cartografia)	(a) 33,750,036. »	7,652,375. 10	26,097,660. 90	
12 bis	45 03	39	Spese per l'ufficio « Presagi » e pel servizio meteorologico in genere.	330,000. »	100,584. 10	229,415. 90	
				34,080,036. »	7,752,959. 20	26,327,076. 80	

(a) Comprese lire 3,750,036 portate in aumento con i Regi decreti 6 gennaio 1927, n. 40; 12 maggio 1927, n. 693 e 16 giugno 1927, n. 972 e col decreto ministeriale 14 marzo 1927, n. 104055.

TOTALE

Colonne f + g

h

= p + q - m

33,750,036.

330,000.

34,080,036.

SPESA.

dell'aeronautica.

Ministero competenza per Somme accertate		Conto dei residui degli esercizi precedenti					Pagamenti complessivi (competenza e residui)	Residui passivi al 30 giugno 1927	
l'esercizio 1926-27		Al 1° luglio 1926 — Colonna q del conto consuntivo 1925-26	Pagati	Rimasti da pagare	TOTALE — Colonne l + m	Economie o eccedenze per assegnazioni speciali			
Economie o maggiore spese									
TOTALE Colonne f + g	h = p + q - n	i = h - e	k = n ± o	l = p - f	m = q - g	n = p + q - h	o = n - k	p = f + l	q = g + m
33,750,036. »	»	»	16,188,379. 38	7,889,323. 70	8,299,055. 68	16,188,379. 38	»	15,541,698. 80	34,396,716. 58
26,097,660. 90	»	»	146,200. »	41,854. 81	104,345. 19	146,200. »	»	142,438. 91	333,761. 09
220,415. 90	»	»	»	»	»	»	»	»	»
34,080,036. »	»	»	16,334,579. 38	7,931,178. 51	8,403,400. 87	16,334,579. 38	»	15,684,137. 71	34,730,477. 67
26,327,076. 80	»	»	»	»	»	»	»	»	»

e 16 giugno 1927.

Capitoli				Conto della competenza per l'esercizio			
Numero			Denominazione	previste	Somme accertate		TOTALE — Colonne f + h = p + q -
del 1925-26	del 1926-27	del 1927-28			pagate	rimaste da pagare	
a	b	c			e = h ± i	f = p - l	
TITOLO II. — SPESA STRAORDINARIA							
CATEGORIA I. — SPESE EFFETTIVE.							
SPESE GENERALI.							
36	46	40	Indennità temporanea di caro-viveri al personale civile di ruolo ed al personale militare	(a) 6,900,000. »	6,592,989. 75	147,708. 02	6,740,697. 77
»	47	40	Indennità temporanea di caro-viveri al personale operaio borghese.	(b) 3,800,000. »	3,757,044. »	»	3,757,044. »
37	48	41	Spese per retribuzioni ed indennizzi al personale avventizio	(c) 900,000. »	477,722. 50	420,700. »	898,452. 50
				11,600,000. »	10,827,756. 25	568,408. 02	11,396,164. 27
SPESE PER L'AERONAUTICA MILITARE.							
»	49	42	Demanio aeronautico (acquisti, espropriazioni e nuove costruzioni)	(a) 18,800,000. »	603,230. »	18,196,770. »	18,800,000. »
»	50	43	Armamento aeronautico (costituzione delle dotazioni di armi, bombe, esplosivi ed artifici)	10,000,000. »	73,450. »	9,926,550. »	10,000,000. »
				28,800,000. »	676,680. »	28,123,320. »	28,800,000. »
<i>Capitoli aggiunti per spese residue dell'esercizio 1925-26 non eventi riferimento con alcuno di quelli iscritti nello stato di previsione per l'esercizio finanziario 1926-27.</i>							
CATEGORIA I. — SPESE EFFETTIVE.							
38	51	»	Spese generali - Affitti, arredi, illuminazione, sussidi, casuali, spese di rappresentanza e spese d'ufficio cui venga provveduto a cura del Provveditorato generale dello Stato	»	»	»	»

(a) Comprese lire 100,000 portate in aumento col Regio decreto 16 giugno 1927, n. 972 e dedotte lire 1,700,000 col Regio decreto 12 maggio 1927, n. 693.

(b) Comprese lire 1,500,000 portate in aumento con i Regi decreti 6 gennaio 1927, n. 40 e 12 maggio 1927, n. 693.

(c) Somme

mi

(d) Dedotte

Ministero dell'aeronautica.

competenza per		l'esercizio 1926-27		Conto dei residui degli esercizi precedenti				Pagamenti	Residui	
Somme		Economie	Al 1° luglio 1926	Pagati	Rinasti da pagare	TOTALE	Economie o eccedenze per assegnazioni speciali	complessivi (competenza e residui)	passivi al 30 giugno 1927	
accertate		o maggiori spese	Colonna q del conto consuntivo 1925-26			Colonne l + m.				
rimaste da pagare	TOTALE									
g = q - m	Colonne f + g		Colonna q del conto consuntivo 1925-26							
	h = p + q - n	i = h - e	k = a ± o	l = p - f	m = q - g	n = p + q - h	o = a - k	p = f + l	q = u + n	
0.75	147,708.82	6,740,698.37	159,301.63	452,566.96	449,253.93	1,000. »	450,253.93	2,313.03	7,042,243.68	148,708.62
4. »	»	3,757,044. »	42,956. »	»	»	»	»	»	3,757,044. »	»
2.50	420,700. »	898,422.50	1,577.50	34,922.50	34,258.07	»	34,258.07	664.43	511,980.57	420,700. »
3.25	568,408.02	11,396,164.87	203,835.13	487,489.46	483,512. »	1,000. »	484,512. »	2,977.46	11,311,268.25	569,408.62
0. »	18,196,770. »	18,800,000. »	»	»	»	»	»	»	603,230. »	18,196,770. »
0. »	9,926,550. »	10,000,000. »	»	»	»	»	»	»	73,450. »	9,926,550. »
0. »	28,123,320. »	28,800,000. »	»	»	»	»	»	»	676,680. »	28,123,320. »
»	»	»	»	44,645. »	36,049.94	»	36,049.94	8,595.06	36,049.94	»

col Regio decreto (c) Somma inserita con i Regi decreti 16 agosto 1926, n. 1502; 3 settembre 1926, n. 1611; 16 giugno 1927, n. 972; dedotte lire 500 mila col Regio decreto 6 gennaio 1927, n.40.

(d) Dedotte lire 1,200,000 col Regio decreto 6 gennaio 1927, n. 40.

Capitoli			Conto della competenza per			
Numero			Somme			
del 1925-26	del 1926-27	del 1927-28	Denominazione	previste	accertate	
a	b	c		e	pagate	rimaste da pagare
			Rapporti fra le colonne	$= h \pm l$	$= p - t$	$= q - m$
			d			
RIASSUNTO PER TITOLI						
—						
TITOLO I. — SPESA ORDINARIA						
—						
CATEGORIA I. — SPESE EFFETTIVE.						
			Spese generali	29,485,743. 75	13,801,815. 76	14,783,131. 23
			Debito vitalizio	250,000. »	90,651. 09	24,680. 56
			Spese per l'aeronautica militare	661,296,376. 46	261,521,069. 75	389,545,282. 63
			Spese per l'aeronautica civile, pel traffico aereo, pel servizio meteorologico	34,080,036. »	7,752,959. 20	26,327,076. 80
			Totale della Categoria I - Parte ordinaria . . .	725,112,156. 21	283,166,495. 80	430,630,171. 23

TOTALE

Colonne f +

h
= p + q -

23,534,94

115,33

651,066,35

34,080,03

713,796,66

SPESA.

Ministero
dell'aeronautica.

l'esercizio 1926-27		Conto dei residui degli esercizi precedenti					Pagamenti	Residui	
Economie o maggiori spese		Al 1° luglio 1926 — Colonna q del conto consuntivo 1925-26	Pagati	Rimasti da pagare	TOTALE — Colonne l + m	Economie o eccedenze per assegnazioni speciali	complessivi (competenza e residui)	passivi al 30 giugno 1927	
TOTALE — Colonne f + g	o	k	l	m	n	o	p	q	
h = p + q - n	i = k - e	= n ± o	= p - f	= q - g	= p + q - h	= n - k	= f + l	= g + m	
14,733,131.24	28,534,947. »	950,796.75	3,491,625.54	3,376,943.65	100,308.72	3,477,252.37	14,373.17	17,178,759.41	14,833,439.96
24,680.56	115,331.65	134,668.35	80,824.87	16,774.11	64,050.76	80,824.87	»	107,425.20	88,731.32
389,545,282.63	651,066,352.38	10,230,024.08	495,082,359.07	302,991,723.73	190,059,602.34	493,051,326.07	2,031,533. »	564,512,793.48	579,604,884.97
26,327,076.80	34,080,036. »	»	16,334,579.38	7,931,178.51	8,403,400.87	16,334,579.38	»	15,684,137.74	34,730,477.67
430,630,171.23	713,796,667.03	11,315,489.18	514,989,888.86	314,316,620. »	198,627,362.69	512,943,982.69	2,045,906.17	597,483,115.80	629,257,533.92

Capitoli			Conto della competenza per			
Numero			Somme			
del 1925-26	del 1926-27	del 1927-28	Denominazione	previste	accertate	
					pagate	rimaste da pagare
a	r	c		e = h ± i	f = p - l	g = q - m
			Rapporti fra le colonne			
TITOLO II. — SPESA STRAORDINARIA						
—						
CATEGORIA I. — SPESE EFFETTIVE.						
			Spese generali	11,600,000. »	10,827,756. 25	568,408. 62
			Spese per l'aeronautica militare	28,800,000. »	676,680. »	28,423,320. »
			Capitoli aggiunti	»	»	»
			Totale della categoria 1 - Parte straordinaria	40,400,000. »	11,504,436. 25	28,691,728. 62
			Totale delle spese reali (ordinarie e straordinarie). . .	765,512,156. 21	294,670,932. 05	459,321,899. 85
RIASSUNTO PER CATEGORIE						
			CATEGORIA I. — Spese effettive (parte ordinaria e straordinaria)	765,512,156. 21 ^(a)	294,670,932. 05	459,321,899. 85

(a) Somma prevista come dallo stato di previsione della spesa approvato con la legge 3 giugno 1926, n. 909	L.	700,000,000. »
Variazioni per effetto di legge e di decreti (Veggasi prospetto n. 3 della parte generale)	»	65,510,412. 46
Ammontare di prelevamenti dal Fondo di riserva per le spese obbligatorie e d'ordine (Veggasi prospetto n. 4 della parte generale)	»	1.743.75
Totale	L.	765,512,156. 21

Visto e riconosciuto conforme alle scritture della Corte dei conti
giusta deliberazione della Corte a sezioni riunite di pari data.

Roma, addì 26 dicembre 1927 - Anno VI.

IL PRESIDENTE
PEANO.

Ministero dell'aeronautica.

SPESA.

Somme accertate		Economie o maggiori spese		Conto dei residui degli esercizi precedenti				Pagamenti complessivi	Residui passivi	
rimaste da pagare		o		Al 1° luglio 1926	Pagati	Rimasti da pagare	TOTALE	Economie o eccedenze per assegnazioni speciali	(competenza e residui)	passivi al 30 giugno 1927
g = q - m		i = h - e		Colonna q del conto consuntivo 1925-26	l = p - r	m = q - g	Colonne l + m	o = n - k	p = f + l	q = g + m
h = p + q - n		i = h - e		k = n ± o	l = p - r	m = q - g	n = p + q - h	o = n - k	p = f + l	q = g + m
25	568,408. 62	11,396,164. 87	— 203,835. 13	487,489. 46	483,512. »	1,000. »	484,512. »	— 2,977. 46	11,311,268. 25	569,408. 62
»	28,123,320. »	28,800,000. »	»	»	»	»	»	»	676,680. »	28,123,320. »
	»	»	»	44,645. »	36,049. 94	»	36,049. 94	— 8,595. 06	36,049. 94	»
25	28,691,728. 62	40,196,164. 87	— 203,835. 13	532,134. 46	519,561. 94	1,000. »	520,561. 94	— 11,572. 52	12,023,998. 19	28,692,728. 62
05	459,321,899. 85	753,992,831. 90	— 11,519,324. 31	515,522,023. 32	314,836,181. 94	198,628,362. 69	513,464,544. 63	— 2,057,478. 69	609,507,113. 99	657,950,262. 54
05	459,321,899. 85	753,992,831. 90	— 11,519,324. 31	515,522,023. 32	314,836,181. 94	198,628,362. 69	513,464,544. 63	— 2,057,478. 69	609,507,113. 99	657,950,262. 54

Riconosciuto esatto e conforme alle scritture della Ragioneria generale dello Stato.

Roma, addì 20 dicembre 1927 - Anno VI.

Il ragioniere generale dello Stato

DE BELLIS.

Roma, addì 20 dicembre 1927 - Anno VI.

IL MINISTRO

MUSSOLINI.

700,000,000. »
65,510,412.46

1.743.75

765,512,156.21

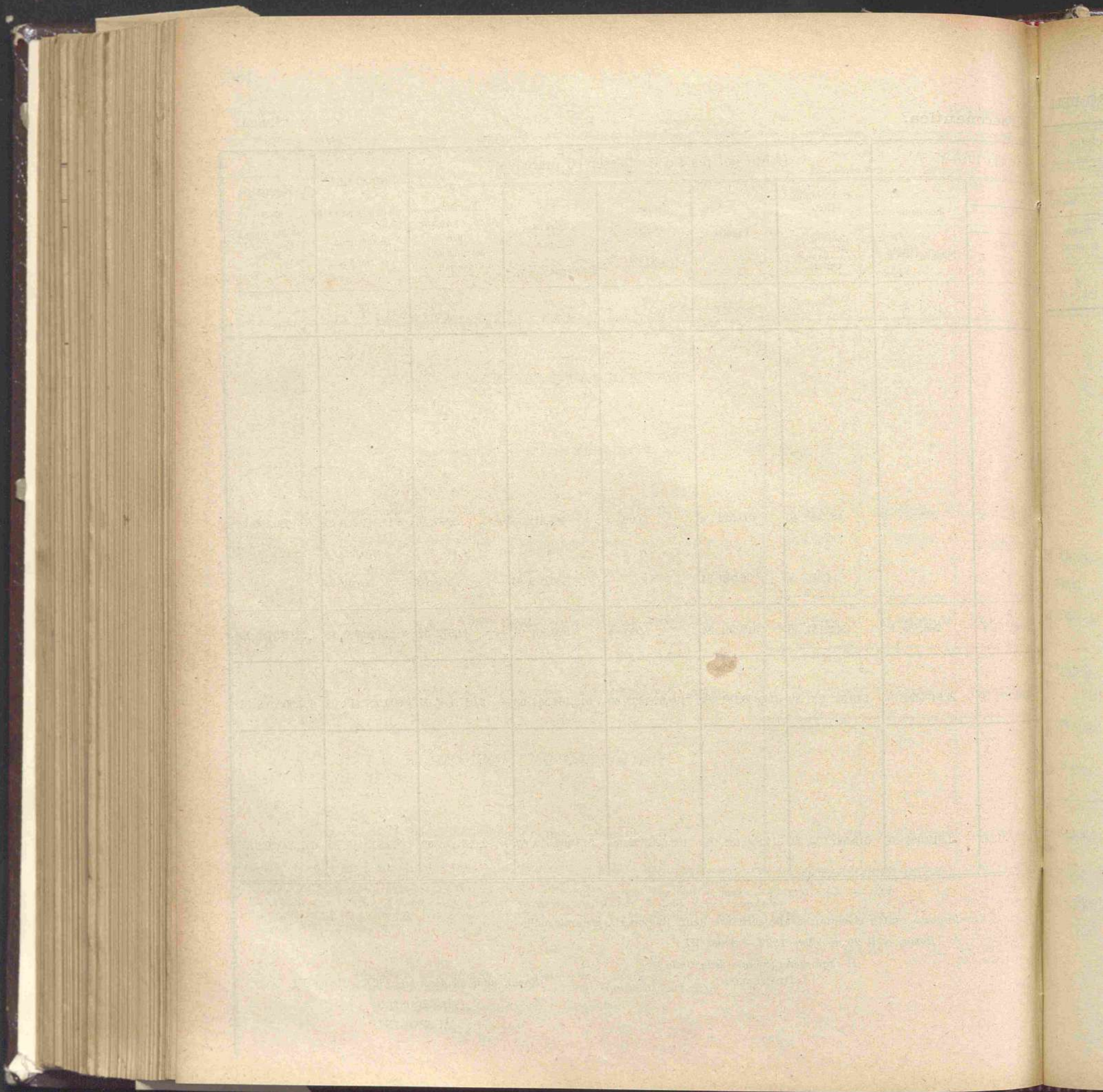

CONTO CONSUNTIVO

per l'esercizio finanziario

dal 1° luglio 1926 al 30 giugno 1927

Spesa del Ministero dell'economia nazionale.

27-134

Capitoli			Conto della competenza per			Rapporti fra le colonne }	e = h ± i	f = p - l	g = q - m	TOTALE - Colonne r + h = p + q -					
Numero			Denominazione d	previste	Somme						accertate	rimaste da pagare	-		
del 1925-26 a	del 1926-27 b	del 1927-28 c			pagate									rimaste da pagare	-
TITOLO I. — SPESA ORDINARIA															
CATEGORIA I. — SPESE EFFETTIVE.															
SPESE GENERALI.															
1	1	1	Stipendi ed assegni al personale di ruolo dell'Amministrazione centrale (Spese fisse)	(a) 6,549,700. »	5,249,497. 74	964,189. 50				6,210,687.					
2	2	3	Personale avventizio - Retribuzioni	(b) 237,960. 50	152,122. 06	12,988. 08				165,110.					
3	3	4	Assegni e indennità di missione per gli addetti ai Gabinetti	(c) 140,000. »	97,006. 45	4,976. 20				101,982.					
4	4	5	Premi di operosità e di rendimento agli impiegati ed agenti ed al personale di altre Amministrazioni (art. 63 del Regio decreto 30 settembre 1922, n. 1290)	(d) 1,847,239. 25	1,546,017. 30	301,217. 70				1,847,235.					
5	5	6	Compensi a persone estranee all'Amministrazione dello Stato adibite ai lavori ed agli studi occorrenti per la preparazione ed applicazione dei trattati di commercio con l'estero	25,600. »	2,040. »	860. »				2,900.					
6	6	4	Indennità di tramutamento al personale dell'Amministrazione centrale e provinciale	80,000. »	37,059. 75	19,992. 78				57,052.					
<i>Da riportarsi . . .</i>				8,879,899. 75	7,083,743. 30	1,301,224. 30				8,384,967.					

- (a) Dedotte lire 950,300 col decreto ministeriale 19 agosto 1926, n. 12056 e con i Regi decreti 12 maggio 1927, n. 760, 16 giugno 1927, nn. 972 e 975.
- (b) Dedotte lire 2039,50 col decreto ministeriale 19 agosto 1926, n. 12056.
- (c) Compresse lire 60,000, iscritte col Regio decreto 9 dicembre 1926, n. 2098.
- (d) Compresse lire 10,192,75.

STERO DELL

ECONOMIA NAZIONALE.

SPESA.

competenza per		Esercizio 1926-27		Conto dei residui degli esercizi precedenti				Pagamenti	Residui			
Somme		Economie	Al 1° luglio 1926	Pagati	Rimasti	TOTALE	Economie o eccedenze per assegnazioni speciali	complessivi	passivi			
accertate		o	—		da	—		(competenza e residui)	al 30 giugno 1927			
rimaste da pagare		maggiori spese	Colonna q del conto consuntivo 1925-26		pagare	Colonne l + m						
g		i	k	l	m	n	o	p	q			
= q - m		= h - e	= n ± o	= p - f	= q - g	= p + q - h	= n - k	= f + l	= g + m			
7.74	961,189.50	6,210,687.24	—	339,012.76	1,011,929.01	990,703.18	15,265.92	1,005,969.10	—	5,959.91	6,240,200.92	976,455.42
2.06	12,988.05	165,110.11	—	72,850.39	17,468.26	17,468.26	»	17,468.26	»		169,590.32	12,988.05
6.45	4,976.20	101,982.65	—	38,017.35	2,457.56	2,457.56	»	2,457.56	»		99,464.01	4,976.20
7.30	301,317.70	1,847,235. »	—	4.25	141,562.75	140,968.50	594.25	141,562.75	»		1,686,985.80	301,811.95
0. »	860. »	2,900. »	—	22,100. »	1,610. »	1,610. »	»	1,610. »	»		3,650. »	860. »
9.75	19,992.79	57,052.54	—	22,947.46	5,979.39	5,429.39	»	5,429.39	—	550. »	42,489.14	19,992.79
3.30	1,301,224.24	8,384,967.54	—	494,932.21	1,181,006.97	1,158,636.89	15,860.17	1,174,497.06	—	6,509.91	8,242,380.19	1,317,084.41

60, 16 giugno 1927.

(d) Comprese lire 1,477,239.25 iscritte coi decreti ministeriali 10 dicembre 1926, n. 18622; 20 dicembre 1926, n. 20251, 14 giugno 1927, n. 108834 e 30 giugno 1927, n. 116606-bis e con i Regi decreti 14 novembre 1926, n. 1998; 13 gennaio 1927, n. 62; 10 febbraio 1927, n. 146; 14 aprile 1927, n. 577 e 16 giugno 1927, n. 972.

Capitoli				Conto della competenza per			l'esercizio
				Somme			
Numero			Denominazione	previste	accertate		TOTALE = p + q -
del 1925-26	del 1926-27	del 1927-28			pagate	rimaste da pagare	
a	b	c	d	e = h ± i	f = p - l	g = q - m	h = p + q -
			Reporto . . .	8,879,899. 75	7,083,743. 30	1,301,224. 24	8,384,96
				(a) 53,200. »	52,115. »	1,070. »	53,18
				(b) 63,000. »	60,899. »	1,696. »	62,59
				(c) 376,000. »	158,843. 08	164,670. 67	323,51
				(e) 2,365,000. »	1,808,689. 39	511,025. 26	2,319,71
				267,470. »	256,335. 50	10,122. 50	266,45
				(f) 250,000. »	225,377. 35	24,622. »	249,99
				50,000. »	48,214. 08	1,784. 25	49,99
				(g) 300,000. »	235,541. 40	39,239. 75	274,77
				(h) 15,800. »	7,050. 80	1,059. 20	8,1
				per memoria	»	»	»
				35,000. »	29,402. 03	2,215. »	31,6
				12,655,369. 75	9,966,210. 93	2,058,728. 57	12,024,9

(a) Compresse lire 8000 iscritte col Regio decreto 14 aprile 1927, n. 577.

(b) Compresse lire 7000 iscritte col Regio decreto 14 aprile 1927, n. 577.

(c) Compresse lire 126,000 iscritte con i Regi decreti 17 marzo 1927, n. 351; 14 aprile 1927, n. 577 e 16 giugno 1927, n. 972.

(d) Compresse lire 12,821 iscritte coi Regi decreti 6 gennaio 1927, n. 40 e 17 marzo 1927, n. 351, per altrettante trasportate dai capitoli nn. 54 (lire 4600) e 200 (lire 8221).

(e) Compresse lire 530,000 iscritte con i Regi decreti 17 marzo 1927, n. 351; 14 aprile 1927, n. 577 e 16 giugno 1927, n. 972, e dedotte lire lire 165,000 con i Regi decreti 14 novembre 1926, n. 1998 e 9 dicembre 1926, n. 2098.

(f) Comp

(g) Comp

e l

(h) Comp

n.

Ministero dell'

economia nazionale.

SPESA.

competenza per		l'esercizio 1926-27		Conto dei residui degli esercizi precedenti				Pagamenti	Residui	
Somme		Economie		Al 1° luglio 1926	Pagati	Rimasti	TOTALE	o eccedenze	complessivi	passivi
accertate		o		Colonna q		da	—	per	(competenza	al 30 giugno
rimaste da pagare		maggiori spese		del conto		pagare	Colonne l + m	assegnazioni	e residui)	1927
g		i		consuntivo	l	m	n	speciali	p	q
= q - m		= h - e		1925-26	= p - f	= q - g	= p + q - h		= f + t	= g + m
h		o		Colonna r						
= p + q - n		= k - o		Colonna s						
				Colonna t						
30	1,301,224. 24	8,384,967. 54	— 494,932. 21	1,181,006. 97	1,158,636. 89	15,860. 17	1,174,497. 06	— 6,509. 91	8,242,380. 19	1,317,084. 41
»	1,070. »	53,185. »	— 15. »	21,790. »	21,790. »	»	21,790. »	»	73,905. »	1,070. »
»	1,696. »	62,595. »	— 405. »	3,460. »	2,810. »	200. »	3,010. »	— 450. »	63,709. »	1,896. »
08	164,670. 67	323,513. 75	— 52,486. 25	153,284. 24	154,646. 46	9,929. 10	164,575. 56	+ 11,291. 32	313,489. 54	174,599. 77
39	511,025. 26	2,319,714. 65	— 45,285. 35	607,709. 58	587,804. 02	12,714. 83	600,518. 85	— 7,190. 73	2,396,493. 41	523,740. 09
50	10,122. 50	266,458. »	— 1,012. »	108,526. 03	55,926. 80	51,203. 43	107,130. 23	— 1,395. 80	312,262. 30	61,325. 93
735	24,622. »	249,999. 35	— 0. 65	42,849. 45	42,734. 45	»	42,734. 45	— 115. »	268,111. 80	24,622. »
08	1,734. 25	49,998. 33	— 1. 67	1,391. 45	665. 45	35. »	700. 45	— 691. »	48,879. 53	1,819. 25
140	39,239. 73	274,781. 15	— 25,218. 85	55,916. 85	55,916. 85	»	55,916. 85	»	291,458. 25	39,239. 75
080	1,059. 20	8,110. »	— 7,690. »	4,076. »	1,624. 70	»	1,624. 70	— 2,451. 30	8,675. 50	1,059. 20
»	»	»	»	»	»	»	»	»	»	»
203	2,215. »	31,617. 03	— 3,382. 97	16,105. »	15,755. »	200. »	15,955. »	— 150. »	45,157. 03	2,415. »
093	2,058,728. 85	12,024,939. 80	— 630,429. 95	2,196,115. 57	2,098,310. 62	90,142. 53	2,188,453. 15	— 7,662. 42	12,064,521. 55	2,148,871. 40

(f) Compresse lire 200,000, prelevate dal Fondo di riserva per le spese impreviste col Regio decreto 3 settembre 1926, n. 1568.

(g) Compresse lire 150,000 prelevate dal Fondo di riserva per le spese obbligatorie e d'ordine coi decreti ministeriali 5 aprile 1927, n. 104,656 e 18 giugno 1927, n. 109,732.

(h) Compresse lire 10,000 prelevate dal Fondo di riserva per le spese obbligatorie e d'ordine col decreto ministeriale 11 novembre 1926, n. 16485.

1927, n. 972.

te dai capitoli nn. 54

972, e dedotte lire

Capitoli				Conto della competenza per					
Numero			Denominazione	Rapporti tra le colonne	Somme				
del 1925-26	del 1926-27	del 1927-28			d	e = h ± i	accertate		
							previste	pagate	rimaste da pagare
a	b	c							
PENSIONI ED INDENNITÀ.									
18	18	14	Pensioni ordinarie (<i>Spese fisse</i>)	(a)	5,390,000. »	4,679,875. 02	709,318. 68	5,389,19	
	02	parte							
19	19	15	Indennità per una sola volta, invece di pensioni, ai termini degli articoli 3, 4 e 10 del Regio decreto-legge 23 ottobre 1919, n. 1970, sulle pensioni, modificati dall'articolo 11 del Regio decreto 21 novembre 1923, n. 2480, ed assegni congeneri legalmente dovuti (<i>Spesa obbligatoria</i>)	(b)	119,000. »	98,305. 21	5,865. 33	104,17	
	02								
20	20	16	Contributo alla Cassa nazionale per le assicurazioni sociali (invalidità, vecchiaia e disoccupazione) e assicurazioni presso la 'Cassa nazionale degli infortuni a favore di personali vari (<i>Spesa obbligatoria</i>)		105,715. »	11,998. 40	0. 66	11,99	
	08	parte							
21	21	14	Contributi ad Istituti vari per il trattamento di riposo a favore del personale delle scuole industriali e commerciali, per sussidi di cui all'articolo 253 del regolamento generale sull'istruzione professionale (decreto Reale 22 giugno 1913, n. 1014) e per le assicurazioni degli operai del laboratorio centrale metrico - Pensioni e trattamento di quiescenza a favore del personale ex regime delle scuole industriali e commerciali		1,150,000. »	64,015. 80	45,268. 21	109,28	
	08	parte							
22	22	16	Indennità in caso di licenziamento o di cessazione dal servizio per morte od altre cause, al personale straordinario ed alle rispettive famiglie		per memoria	»	»	»	
	01	parte							
					6,764,715. »	4,854,194. 43	760,452. 88	5,614,64	
AGRICOLTURA.									
23	23	17	Contributo all'Istituto internazionale di agricoltura per la compilazione in lingua italiana dei bollettini dell'Istituto medesimo		25,000. »	25,000. »	»	25,00	
	03	parte							
24	24	18	Spese occorrenti per le commassazioni agrarie.	(c)	38,000. »	20. »	»	2	
	03								
			Da riportarsi		63,000. »	25,020. »	»	25,02	

(a) Comprese lire 100,000 iscritte con Regio decreto 16 giugno 1927, n. 975.

(b) Comprese lire 87,500, prelevate dal Fondo di riserva per le spese obbligatorie e d'ordine con i decreti ministeriali 5 aprile 1927, numero 104656 e 4 giugno 1927, n. 108571.

(c) Dedott

Ministero dell'

economia nazionale.

SPESA.

Esercizio 1926-27		Conto dei residui degli esercizi precedenti					Pagamenti	Residui	
Somme		Economie	Al 1° luglio 1926	Pagati	Rimasti da pagare	TOTALE	Economie o eccedenze per assegnazioni speciali	complessivi (competenza e residui)	passivi al 30 giugno 1927
accertate		o maggiori spese	Colonna q del conto consuntivo 1925-26			Colonne l + m			
rimaste da pagare									
g $= q - m$	h $= p + q - n$	i $= k - e$	k $= n \pm o$	l $= p - f$	m $= q - g$	n $= p + q - h$	o $= n - k$	p $= f + l$	q $= g + m$
709,318. 68	5,389,193. 70	806. 30	1,618,049. 69	1,492,636. 85	125,412. 84	1,618,049. 69	»	6,172,511. 87	834,731. 52
5,865. 33	104,170. 54	14,829. 46	52,074. 06	21,625. 33	27,462. 07	49,087. 40	2,986. 66	119,930. 54	33,327. 40
0. 66	11,999. 06	93,715. 94	200,051. 59	18,566. 32	181,433. 68	200,000. »	51. 59	30,564. 72	181,434. 34
45,268. 21	109,284. 01	1,040,715. 99	»	»	»	»	»	64,015. 80	45,268. 21
»	»	»	»	»	»	»	»	»	»
760,452. 88	5,614,647. 31	1,150,067. 69	1,870,175. 34	1,532,828. 50	334,308. 59	1,867,137. 09	3,038. 25	6,387,022. 93	1,094,761. 47
»	25,000. »	»	»	»	»	»	»	25,000. »	»
»	20. »	37,980. »	8,500. »	»	»	»	8,500. »	20. »	»
»	25,020. »	37,980. »	8,500. »	»	»	»	8,500. »	25,020. »	»



(c) Dedotte lire 12,000 con i Regi decreti 9 dicembre 1926, n. 2098 e 6 gennaio 1927, n. 40.

aprile 1927, nu-

Numero			Capitoli Denominazione	Conto della competenza per			
del 1925-26 a	del 1926-27 b	del 1927-28 c		Rapporti tra le colonne d	previste e = h ± i	Somme	
						pagate f = p - l	accertate rimaste da pagare g = q - n
			Riporto . . .	63,000. »	25,020. »	»	
25	25	2	Stipendi agli ispettori delle malattie delle piante (<i>Spese fisse</i>)	142,900. »	93,073. 51	29,993. 14	
	01	parte					
26	26	19	Spese per provvedimenti intesi a combattere le frodi nella preparazione e nel commercio di sostanze di uso agrario e di prodotti agrari e concorso ad enti che danno opera alla repressione delle frodi stesse . .	500,000. »	429,939. 55	69,984. 93	
	03						
27	27	20	Esperienze agrarie, acclimazione, acquisto e trasporto di semi e di piante; colture di piante erbacee e legnose escluse le viti americane - Sussidi a comizi agrari e ad altre associazioni ed istituzioni agrarie per le esperienze e le colture suddette, esperienze di concimazione e di produzione frumentaria	140,000. »	76,563. 45	63,319. »	
	03	parte					
28	28	21	Spese per incoraggiare lo sviluppo della frutticoltura nazionale, giusta il disposto della legge 3 aprile 1921, n. 600	450,000. »	262,841. 70	175,629. 60	
	03	parte					
29	29	21	Impianto e funzionamento di vivai di piante fruttifere - Contributi ai consorzi istituiti per i vivai stessi (decreto luogotenenziale 18 febbraio 1917, n. 323)	220,000. »	118,500. »	100,000. »	
	03	parte					
30	30	22	Spese per l'applicazione dell'articolo 2 della legge 6 luglio 1912, n. 869, contenente provvedimenti a favore della produzione e dell'industria serica (per la parte che si riferisce alla gelsicoltura e bachicoltura) e spese per l'applicazione dell'articolo 4 della suddetta legge	500,000. »	458,610. 10	34,105. 40	
	09	parte					
31	31	22	Spese per l'applicazione della legge 28 giugno 1923, n. 1512, contenente norme sulla produzione ed il commercio del seme-bachi da seta	100,000. »	100,000. »	»	
	03	parte					
32	32	24	Regi uffici enologici: studi ed esperienze riguardanti l'enologia e l'oleificio - Concorso ad enti che danno opera a vantaggio dell'enologia e dell'oleificio - Contributi ad associazioni ed enti e concorsi a premi per promuovere il miglioramento dell'olivicoltura e dell'oleificio; concorso a consorzi per cantine; oleifici sperimentali; stazioni enotecniche e uffici agrari all'estero	(a) 860,000. »	678,995. 11	178,285. 26	
	09						
214	33	17	Contributo annuo pel mantenimento dell'ufficio internazionale del vino in Parigi	72,000. »	»	»	
	09	parte					
33	34	25	Spese di qualsiasi natura per incoraggiare i perfezionamenti della meccanica agraria e la diffusione della più utile applicazione di essi (Regio decreto 6 settembre 1923, n. 2125)	100,000. »	39,693. 50	60,006. »	
	03	parte					
			Da riportarsi . . .	3,147,900. »	2,283,236. 92	711,324. 33	

(a) Dedotte lire 140,000 con i Regi decreti 14 aprile 1927, n. 577 e 16 giugno 1927, n. 972.

Capitoli				Conto della competenza per			
Numero			Denominazione	Rapporti tra le colonne	Somme		
del 1925-26	del 1926-27	del 1927-28			previste	accertate	
						pagate	rimate da pagare
a	b	c	d	e = h ± i	f = p - l	g = q - m	h = p + q -
			Riporio . . .	3,147,900. >	2,283,236. 92	711,324. 38	2,994,561.
34	35	26 parte	Entomologia e crittogamia - Spese per i trattamenti anticrittogamici e per gli insetticidi e loro applicazione - Spese per la distruzione dei parassiti e degli altri nemici delle piante - Concorso nelle spese di lotta contro i nemici delle piante, sostenute da appositi Consorzi di agricoltori (art. 7 della legge 26 giugno 1913, n. 888) (<i>Spesa obbligatoria</i>) .	(a) 600,000. >	175,261. >	422,299. 60	597,560.
35	36	26 parte	Servizio fitopatologico - Osservatori regionali e uffici incaricati della vigilanza sul commercio delle piante vive e dei semi - Studi ed esperienze su malattie e nemici delle piante e sui mezzi per combatterle - Contributi e concorsi	(c) 1,715,000. >	1,372,398. 24	252,163. 41	1,624,561.
36	37	2 parte	Stipendi a direttori ed assistenti di vivai di viti americane, a enotecnici all'interno ed all'estero, a direttori ed assistenti delle cantine sperimentali e a direttori degli oleifici sperimentali (<i>Spese fisse</i>)	(d) -370,000. >	298,972. 93	71,027. 07	370,000.
37	38	2 parte	Stipendi ai delegati tecnici addetti ai consorzi antifillosserici (decreto luogotenenziale 20 giugno 1918, n. 879) (<i>Spese fisse</i>)	(e) 495,000. >	402,425. 18	81,315. 63	483,740.
38	39	27 parte	Spese per l'applicazione di provvedimenti contro la fillossera (testo unico di legge 23 agosto 1917, n. 1474) (<i>Spesa obbligatoria</i>)	(f) 322,000. >	310,155. 45	7,915. 42	318,070.
39	40	27 parte	Spese per i consorzi antifillosserici secondo il testo unico di legge 23 agosto 1917, n. 1474. Viticoltura; acquisto e coltivazione di viti americane; contributi e concorsi - Studi ampelografici - Spese di cui all'articolo 4 della legge 26 giugno 1913, n. 786	520,000. >	414,447. 50	102,596. 45	517,043.
40	41	27 parte	Spese per l'applicazione della legge 26 settembre 1920, n. 1363, concernente il controllo sulla produzione e sul commercio delle viti americane . . .	110,000. >	48,997. >	10,305. 70	59,302.
41	42	36 parte	Vigilanza per l'applicazione della legge sulla caccia, compresi i premi agli agenti scopritori delle contravvenzioni (legge 24 giugno 1923, n. 1420).	400,000. >	29,722. >	369,287. 40	399,009.
42	43	36 parte	Spese per il servizio tecnico relativo all'applicazione della legge 24 giugno 1923, n. 1420, concernente provvedimenti per la protezione della selvaggina e l'esercizio della caccia	600,000. >	309,308. 30	177,604. 35	486,912.
			Da riportarsi . . .	8,279,900. >	5,641,924. 52	2,205,839. 36	7,850,763.

(a) Compresse lire 500,000 iscritte col decreto ministeriale 29 gennaio 1927, n. 100972 mediante prelevazione dal Fondo di riserva per le spese obbligatorie e d'ordine.

(b) Compresse lire 1750 eliminate per perenzione.

(c) Dedotte lire 285,000 con i Regi decreti 6 gennaio 1927, n. 40; 14 aprile 1927, n. 577 e 16 giugno 1927 n. 972.

(d) Dedotte lire 50,000 col Regio decreto 12 maggio 1927, n. 760.

(e) Compres

(f) Compres

gatori

(g) Compres

Ministero dell'

economia nazionale.

competenza per

Somme

accertate

rimaste
da pagare

g

= q - m

l'esercizio 1926-27

Conto dei residui degli esercizi precedenti

Pagamenti

Residui

complessivi
(competenza
e residui)passivi
al 30 giugno
1927

Economie

o
maggiori speseAl 1° luglio
1926Colonna q
del conto
consuntivo
1925-26

Pagati

Rimasti
da
pagare

TOTALE

Colonne l + m

Economie
o eccedenze
per reintegri
ed assegnazioni
specialiTOTALE
-
Colonne l + gh
= p + q - ni
= h - ek
= n ± ol
= p - fm
= q - gn
= p + q - ho
= n - kp
= f + tq
= g + m

714,324. 33

2,994,561. 25 — 153,338. 75 1,006,741. 04 746,596. 15 143,362. 27 889,958. 42 — 116,782. 62 3,029,833. 07 854,686. 60

422,299. 60

597,560. 60 — 2,439. 40 505,085. 50 498,936. 40 » 498,936. 40 — (b) 6,149. 10 674,197. 40 422,299. 60

252,163. 41

1,624,561. 65 — 90,438. 35 41,206. 60 30,706. 60 » 30,706. 60 — 10,500. » 1,403,104. 84 252,163. 41

71,027. 07

370,000. » » 110,177. 19 70,111. 76 40,065. 43 110,177. 19 » 369,084. 69 111,092. 50

81,315. 63

483,740. 81 — 11,259. 19 82,881. 67 76,689. 62 6,192. 05 82,881. 67 » 479,114. 80 87,507. 68

7,915. 42

318,070. 87 — 3,929. 13 531. 90 531. 90 » 531. 90 » 310,687. 35 7,915. 42

102,596. 45

517,043. 95 — 2,956. 05 148,445. 55 136,466. 30 3,215. 85 139,682. 15 — (a) 8,763. 40 550,913. 80 105,812. 30

10,305. 70

59,302. 70 — 50,697. 30 15,755. 85 15,755. 85 » 15,755. 85 » 64,752. 85 10,305. 70

369,287. 40

399,009. 40 — 990. 60 368,992. 90 33,400. » 335,302. 90 368,702. 90 — 290. » 63,122. » 704,590. 30

177,604. 35

486,912. 65 — 113,087. 35 277,993. 50 243,766. 85 34,226. 65 277,993. 50 » 553,075. 15 211,831. »

2,205,839. 36

7,850,763. 88 — 429,136. 12 2,557,811. 70 1,852,961. 43 562,365. 15 2,415,326. 58 — 142,485. 12 7,497,885. 95 2,768,204. 51

di riserva per

(a) Comprese lire 25,000 iscritte col Regio decreto 12 maggio 1927, n. 760.

(b) Comprese lire 172,000 iscritte col Decreto ministeriale 13 gennaio 1927, n. 100175 prelevate dal Fondo di riserva per le spese obbligatorie e d'ordine.

(c) Comprese lire 1000 eliminate per perenzione.