

Allegato N. 3 al Conto generale A.

Somme riscosse per vendita di terreni costituenti il fondo
di cui all'articolo 121 del Regio decreto 20 dicembre 1923, n. 3267.

| | RISCOSSIONI | |
|--|---------------------------------|---------------------|
| | in conto competenza | in conto residui |
| Riscossioni effettuate nell'esercizio 1924-25 (art. 17-bis Entrate) | 2,228,493. 97 | » |
| Riscossioni effettuate nell'esercizio 1925-26 (art. 16-bis Entrate) | 400,517. 60 | 11,825. » |
| Riscossioni effettuate nell'esercizio 1926-27 (art. 17 Entrata) | 2,921,176. 05 | 188,585. » |
| | 5,550,187. 62 | 200,410. » |
| Somme riscosse complessivamente. | 5,750,597. 62 | |
| Prelevate per acquisto di terreni nell'esercizio 1925-26 con decreto ministeriale 12 dicembre 1925, n. 19789 L. 1,000,000. » | | » |
| Idem esercizio 1926-27. | 1,000,000. | » |
| Fondo da reinvestire in acquisto di terreni al 30 giugno 1927 | ^(a) 4,750,597. 62 | |

(a) Veggasi allegato n. 1 al conto generale A, annotazione (b).

Conto generale B.

Crediti e titoli vari di credito.

| Numero progressivo | ATTIVITÀ | Allegati | Situazione e movimenti giusta i registri di consistenza | | | |
|--------------------|---|----------|---|--|----------------|-------------------------------|
| | | | Consistenza al 1° luglio 1926 | Variazioni avvenute nell'esercizio 1926-27 | | Consistenza al 30 giugno 1927 |
| | | | | in aumento | in diminuzione | |
| 1 | Titoli diversi di credito | 1 | 38,494,200. » | 2,663,300. » | » | 41,157,500. » |
| 2 | Partita provvisoria riguardante i prelevamenti dal conto corrente istituito presso la Cassa depositi e prestiti in virtù dell'articolo 15 della legge 2 giugno 1910, n. 277 | » | <i>per memoria</i> | » | » | <i>per memoria</i> |
| 3 | Partita provvisoria giusta i residui dell'articolo 41 del bilancio della spesa per l'esercizio 1925-26 destinati all'acquisto o espropriazione di beni . . . | » | 2,331,704. 45 | » | 1,846,642. 80 | 485,061. 65 |
| | | | 40,825,904. 45 | 2,663,300. » | 1,846,642. 80 | 41,642,561. 65 |
| | | | | + 816,657. 20 | | |

Allegato N. 1 al Conto generale B (Partita N. 1).

Titoli diversi di credito.

| Numero progressivo | ATTIVITÀ | Situazione e movimento giusta i registri di consistenza | | | |
|--------------------|--|---|--|----------------|-------------------------------|
| | | Consistenza al 1° luglio 1926 | Variazioni avvenute nell'esercizio 1926-27 | | Consistenza al 30 giugno 1927 |
| | | | in aumento | in diminuzione | |
| | Fondi pubblici dello Stato o garantiti dallo Stato: | | | | |
| 1 | Consolidato 3.50 per cento | 996,100. » | » | » | 996,100. » |
| 2 | Consolidato 5 per cento | 14,449,600. » | » | » | 14,449,600. » |
| 3 | Obbligazioni del debito redimibile 3 per cento | 951,500. » | » | » | 951,500. » |
| 4 | Id. ferroviarie | 886,500. » | » | 11,500. » | 875,000. » |
| 5 | Buoni del Tesoro | 21,210,500. » | » | 16,210,500. » | 5,000,000. » |
| 6 | Consolidato 5 per cento «Littorio» | » | 18,885,300. » | » | 18,885,300. » |
| | | 38,494,200. » | 18,885,300. » | 16,222,000. » | 41,157,500. » |
| | | | + 2,663,300. » | | |

Conto generale C.

Immobili, mobili, oggetti e beni diversi.

| Numero progressivo | ATTIVITÀ | Allegati | Situazione e movimento giusta i registri di consistenza | | | |
|--------------------|--|----------|---|---|----------------|-------------------------------------|
| | | | Consistenza al 1° luglio 1926 | Variazioni avvenute nell'esercizio 1926-27 | | Consistenza al 30 giugno 1927 |
| | | | | in aumento | in diminuzione | |
| 1 | Beni immobili (a) | 1 | 237,652,947. 35 | » | 692,133. 63 | 236,960,813. 72 |
| 2 | Mobilio e masserizie pel servizio generale | » | 1,205,544. 43 | » | 819,642. 43 | 385,902. » |
| 3 | Macchine, strumenti e oggetti diversi | » | 1,326,722. 47 | » | 786,123. 17 | 540,599. 30 |
| 4 | Armi delle guardie forestali | » | 429,313. 84 | » | 373,764. 63 | 55,549. 21 |
| 5 | Sellerie e bardature | » | 27,509. 55 | 3,790. 30 | » | 31,299. 85 |
| 6 | Equini di servizio | » | 39,693. » | 130. » | » | 39,823. » |
| | | | 240,681,730. 64 | 3,920. 30 | 2,671,663. 86 | 238,013,987. 08 |
| | | | | — 2,667,743. 56 | | |

(a) Vedasi allegato n. 1.

Allegato N. 1 al Conto generale C.

Situazione patrimoniale delle foreste dell'Azienda autonoma foreste demaniali al 30 giugno 1927.

| FORESTE | | Valore di stima attribuito alla consistenza al 1° luglio 1926 | Variazioni | Valore di stima attribuito alla consistenza al 30 giugno 1927 |
|-----------------------------|------------|---|-----------------|---|
| Vocabolo | Provincia | | | |
| BOSCHI INALIENABILI. | | | | |
| Camaldoli | Arezzo | 1,000,000. » | » | 1,000,000. » |
| Cansiglio | Belluno | 18,000,000. » | » | 18,000,000. » |
| Samadida | Id. | 2,000,000. » | » | 2,000,000. » |
| Taburno | Benevento | 500,000. » | » | 500,000. » |
| Settefratelli | Cagliari | 1,500,000. » | » | 1,500,000. » |
| Montedimezzo | Campobasso | 3,750,000. » | » | 3,750,000. » |
| Sila di Fossiatà | Cosenza | 3,250,000. » | » | 3,250,000. » |
| Boscolungo | Firenze | 15,000,000. » | » | 15,000,000. » |
| Vallombrosa | Id. | 5,995,750. » | » | 5,995,750. » |
| Umbra-Jacotenente | Foggia | 6,000,000. » | » | 6,000,000. » |
| Cadibona | Genova | 182,000. » | » | 182,000. » |
| Penna-Lame | Id. | 840,000. » | » | 840,000. » |
| Follonica | Grosseto | 10,837,204. 80 | - 2,607,103. 35 | 8,230,101. 45 |
| Fontana | Mantova | 1,000,000. » | » | 1,000,000. » |
| Ficuzza e Godrano | Palermo | 14,953,357. 15 | » | 14,953,357. 15 |
| Cecina | Livorno | 8,446,225. » | - 23,525. » | 8,422,700. » |
| Gallipoli-Cognato | Potenza | 8,000,000. » | » | 8,000,000. » |
| Pineta di Ravenna | Ravenna | 833,680. 90 | + 731. » | 834,411. 90 |
| Anela Goceano | Sassari | 5,000,000. » | » | 5,000,000. » |
| San Gerbone | Teramo | 140,842. » | » | 140,842. » |
| | | 107,229,059. 85 | - 2,629,897. 35 | 104,599,162. 50 |

Situazione patrimoniale delle singole foreste dell'Azienda autonoma foreste demaniali al 30 giugno 1927.

| FORESTE | | Valore di stima attribuito alla consistenza al 1° luglio 1926 | Variazioni | Valore di stima attribuito alla consistenza al 30 giugno 1927 |
|---|---------------------------|---|---------------|---|
| Vocabolo | Provincia | | | |
| BOSCHI GIÀ AMMINISTRATI DAL MINISTERO DELLE FINANZE. | | | | |
| Valle Imperina | Belluno | 75,000. » | » | 75,000. » |
| Legnoli | Brescia | 50,000. » | » | 50,000. » |
| Re d'Anfo | Id. | 100,000. » | » | 100,000. » |
| Legnach | Id. | 85,000. » | » | 85,000. » |
| Pula | Cagliari | 711,552. 13 | » | 711,552. 13 |
| Montarba | Id. | » | + 955,150. » | 955,150. » |
| San Martino Cantalupo | Campobasso | 50,000. » | » | 50,000. » |
| Mancuso | Catanzaro | 480,000. » | » | 480,000. » |
| Sila di Taverna | Id. | 185,000. » | + 6,983. 60 | 191,983. 60 |
| (Diversi appezzamenti) | Cosenza | 75,000. » | » | 75,000. » |
| Patemisco | Foggia | 60,000. » | » | 60,000. » |
| Zatto | Genova | 60,000. » | » | 60,000. » |
| Valle delle cannuce | Grosseto | 10,000. » | » | 10,000. » |
| Gerbante Cavernasecca | Imperia | 70,000. » | » | 70,000. » |
| Suovolella | Lecce | 700. » | » | 700. » |
| Tirone | Id. | 100,000. » | » | 100,000. » |
| Montescuro | Palermo | 350,000. » | » | 350,000. » |
| Ferriere | Piacenza | 3,500. » | » | 3,500. » |
| Rubbio | Potenza | 150,000. » | » | 150,000. » |
| | <i>Da riportarsi. . .</i> | 2,615,752. 13 | + 962,133. 60 | 3,577,885. 73 |

Segue Allegato N. 1 al Conto generale C.

giugno 1927.

Situazione patrimoniale delle singole foreste dell'Azienda autonoma foreste demaniali al 30 giugno 1927.

| Valore di stima attribuito alla consistenza al 30 giugno 1927 | FORESTE | | Valore di stima attribuito alla consistenza al 1° luglio 1926 | Variazioni | Valore di stima attribuito alla consistenza al 30 giugno 1927 |
|---|--|----------------------------|---|---------------|---|
| | Vocabolo | Provincia | | | |
| | | <i>Riporto . . .</i> | 2,615,752. 13 | + 962,133. 60 | 3,577,885. 73 |
| | Arenili di Piomboni | Ravenna | 87,000. » | » | 87,000. » |
| | Nardello | Reggio Calabria | 85,000. » | » | 85,000. » |
| | (Diversi appezzamenti) | Roma | 52,754. » | » | 52,754. » |
| 75,000. » | Bocche di Po | Rovigo | 800,000. » | - 133,000. » | 667,000. » |
| 50,000. » | Centaurino | Salerno | 300,000. » | » | 300,000. » |
| 100,000. » | La Cerretta e Difesa Soprana | Id. | 840,000. » | » | 840,000. » |
| 85,000. » | Colvello | Id. | 40,000. » | » | 40,000. » |
| 711,552. 13 | (Diversi appezzamenti) | Verona | 135,000. » | » | 135,000. » |
| 955,150. » | Giarra | Id. | 500,000. » | » | 500,000. » |
| 50,000. » | Dolcè | Id. | 30,000. » | » | 30,000. » |
| 480,000. » | Fratte | Id. | 100. » | » | 100. » |
| 191,983. 60 | Furnei | Id. | 6,209. 92 | » | 6,209. 92 |
| 75,000. » | | | | | |
| 60,000. » | | | 5,491,816. 05 | - 829,133. 60 | 6,320,949. 65 |
| 60,000. » | | | | | |
| 10,000. » | | | | | |
| 70,000. » | BENI ANQUISTATI DALL'AZIENDA FORESTALE. | | | | |
| 700. » | | | | | |
| 100,000. » | Feudozzo | Aquila | 250,000. » | » | 250,000. » |
| 350,000. » | Casentinese di Badia e di Campigna, Oia, Acquafredda, ecc. | Arezzo, Firenze e Forli | 7,430,146. 55 | - 174,420. » | 7,255,726. 55 |
| 3,500. » | Vincheto Celarda | Belluno | 43,000. » | » | 43,000. » |
| 150,000. » | Campidano | Cagliari | 400,000. » | » | 400,000. » |
| | | | | | |
| | | <i>Da riportarsi . . .</i> | 8,123,146. 55 | - 174,420. » | 7,948,726. 55 |

3,577,885. 73

Situazione patrimoniale delle singole foreste dell'Azienda autonoma foreste demaniali al 30 giugno 1927.

| FORESTE | | Valore di stima attribuito alla consistenza al 1° luglio 1926 | Variazioni | Valore di stima attribuito alla consistenza al 30 giugno 1927 |
|---|---------------------------|---|--------------|---|
| Vocabolo | Provincia | | | |
| | <i>Riporto. . .</i> | 8,123,146. 55 | — 174,420. » | 7,948,726. 55 |
| Principe o Gariglione. | Catanzaro | 19,836. 24 | + 668,000. » | 687,836. 24 |
| Sila di Taverna | Id. | 3,276,549. 10 | » | 3,276,549. 10 |
| Fraina o Frainella | Id. | 502,931. 90 | » | 502,931. 90 |
| Serra San Bruno | Id. | 1,500,000. » | » | 1,500,000. » |
| Guerriccio | Id. | 1,425. 60 | » | 1,425. 60 |
| Valsolda | Como | 236,154. 50 | » | 236,154. 50 |
| Badia di Paola | Cosenza | 704,875. » | » | 704,875. » |
| Sila di Fassiatà | Id. | 4,000,000. » | » | 4,000,000. » |
| Baraccone, Tronazza, Trentacoste, Palombara, Patire e Zagabria | Id. | 850,000. » | » | 850,000. » |
| Montagne Pellegrina e Cerro e Montagna Magna . . . | Id. | 600,000. » | » | 600,000. » |
| Montagna e difesa S. Onofrio e Carbonara | Id. | 100,000. » | » | 100,000. » |
| Cinque miglia | Id. | 756,103. 75 | » | 756,103. 75 |
| Maschiasana, Cavaliere, Pisciaturo e Nasso | Id. | 2,000,000. » | » | 2,000,000. » |
| Bosco della Principessa, ecc. | Id. | 400,000. » | » | 400,000. » |
| Diversi appezzamenti | Id. | 350. » | » | 350. » |
| La Ginestra e Bosco Sfilzi | Foggia | 3,000,000. » | » | 3,000,000. » |
| Camaro | Messina | 337,238. 68 | » | 337,238. 68 |
| Podanzoni (appezzamento in comune di Podanzoni) . . | Napoli | 6,250. » | » | 6,250. » |
| Cesario Davanti | Lecce | 50,000. » | » | 50,000. » |
| Alta Valle del Parma | Parma | 208,396. 50 | » | 208,396. 50 |
| Ranchi, Macchia Varea, Valle dei Salci, Acquarella, Pian de Stefani, Acquarelli e Caifordi | Perugia | 100,000. » | » | 100,000. » |
| | <i>Da riportarsi. . .</i> | 26,773,257. 82 | + 493,580. » | 27,266,837. 82 |

Segue Allegato N. 1 al Conto generale C.

Situazione patrimoniale delle singole foreste dell'Azienda autonoma foreste demaniali al 30 giugno 1927.

30 giugno 1927.

| Valore di stima attribuito alla consistenza al 30 giugno 1927 | FORESTE | | Valore di stima attribuito alla consistenza al 1° luglio 1926 | Variazioni | Valore di stima attribuito alla consistenza al 30 giugno 1927 |
|---|---|----------------------------|---|-----------------|---|
| | Vocabolo | Provincia | | | |
| | | <i>Riporto . . .</i> | 26,773,257. 82 | + 493,580. » | 27,266,837. 82 |
| » 7,948,726. 55 | | | | | |
| » 687,836. 24 | Cesane, Deccio, La Cava, ecc. | Pesaro | 151,450. » | » | 151,450. » |
| 3,276,549. 10 | Campo d'Asino | Id. | 69,021. 50 | » | 69,021. 50 |
| 502,931. 90 | Barcone | Id. | 21,000. » | » | 21,000. » |
| 1,500,000. » | Stincano | Pisa | 39,109. 55 | » | 39,109. 55 |
| 1,425. 60 | Magrizzi e Cialagreste | Potenza | 50,000. » | » | 50,000. » |
| 236,154. 50 | Gravina di San Demetrio e Santa Caterina | Id. | 600,000. » | » | 600,000. » |
| 704,875. » | Fieghi e Cerreto | Id. | 56,000. » | » | 56,000. » |
| 4,000,000. » | Fondo Monticchio e Montagna Vulture | Id. | 1,500,000. » | » | 1,500,000. » |
| 850,000. » | Pierno | Id. | 40,000. » | » | 40,000. » |
| 600,000. » | Caserma Pineta | Ravenna | 100. » | » | 100. » |
| 100,000. » | Basilicò | Reggio Calabria | 301,572. 20 | » | 301,572. 20 |
| 756,103. 75 | Marrapà | Id. | 43,750. » | + 615,177. 82 | 658,927. 82 |
| 2,000,000. » | Nardello | Id. | 302,021. 55 | » | 302,021. 55 |
| 400,000. » | Fondo Gambarie e Varni | Id. | 56,282. 63 | » | 56,282. 63 |
| 350. » | Terreni boscati e nudi posti nei comuni di Ligonchio e Villa Minozzo | Reggio Emilia | 100,000. » | » | 100,000. » |
| 3,000,000. » | Diversi appezzamenti. | Roma | 127. 70 | - 127. 70 | » |
| 337,238. 68 | Cognole | Salerno | 161,040. » | » | 161,040. » |
| 6,250. » | Fondo Carriello | Id. | 300. » | » | 300. » |
| 50,000. » | Sas Tumbas, Littos, Santw Marcu e Montes | Sàssari | 840,000. » | » | 840,000. » |
| 208,396. 50 | Monte Olia | Id. | 170,000. » | » | 170,000. » |
| 100,000. » | Monte Lerno | Id. | 37,000. » | » | 37,000. » |
| » 27,266,837. 82 | | <i>Da riportarsi . . .</i> | 31,312,032. 95 | + 1,108,630. 12 | 32,420,663. 07 |

Situazione patrimoniale delle singole foreste dell'Azienda autonoma foreste demaniali al 30 giugno 1927.

| FORESTE | | Valore di stima attribuito alla consistenza al 1° luglio 1926 | Variazioni | Valore di stima attribuito alla consistenza al 30 giugno 1927 |
|--|----------------------------|---|-----------------|---|
| Vocabolo | Provincia | | | |
| | <i>Riporto . . .</i> | 31,312,032. 95 | + 1,108,630. 12 | 32,420,663. 07 |
| Appezamenti posti nel comune di Belluno Veronese . . . | Verona | 15,759. 20 | » | 15,759. 20 |
| Fraselle di Sotto e Revolto di Sopra | Id. | 100,000. » | » | 100,000. » |
| Appezamenti nel comune di Dolcè e Pradusano . . . | Id. | 30,000. » | » | 30,000. » |
| Valle di Pò | Id. | 15,000. » | » | 15,000. » |
| Campo d'Albero (Crespadoro) | Vicenza | 38,000. » | » | 38,000. » |
| Parco Nazionale del Gran Paradiso | Torino | 121,039. 30 | » | 121,039. 30 |
| | | 31,631,831. 45 | + 1,108,630. 12 | 32,740,461. 57 |
| BOSCHI DELLE TERRE REDENTE. | | | | |
| Cadino | Trento | 11,000,000. » | » | 11,000,000. » |
| Paneveggio | Id. | 17,000,000. » | » | 17,000,000. » |
| San Martino di Castrozza | Id. | 7,300,000. » | » | 7,300,000. » |
| Caoria | Id. | 3,600,000. » | » | 3,600,000. » |
| Veva di Mezzo | Id. | 70,000. » | » | 70,000. » |
| Selva Nera o Funès | Id. | 2,000,000. » | » | 2,000,000. » |
| Chiusa | Id. | 700,000. » | » | 700,000. » |
| Vilpitenò | Id. | 500,000. » | » | 500,000. » |
| Appezamenti vari | Id. | 100,000. » | » | 100,000. » |
| Latemar | Id. | 7,570,000. » | » | 7,570,000. » |
| Passiria | Id. | 600,000. » | » | 600,000. » |
| | <i>Da riportarsi . . .</i> | 50,440,000. » | » | 50,440,000. » |

Segue Allegato N. 1 al Conto generale C.

Situazione patrimoniale delle singole foreste dell'Azienda autonoma foreste demaniali al 30 giugno 1927.

| Valore di stima attribuito alla consistenza al 30 giugno 1927 | FORESTE | | Valore di stima attribuito alla consistenza al 1° luglio 1926 | Variazioni | Valore di stima attribuito alla consistenza al 30 giugno 1927 |
|---|-------------------------------|------------------------|---|------------|---|
| | Vocabolo | Provincia | | | |
| | | <i>Riporto</i> | 50,440,000. » | » | 50,440,000. » |
| 32,420,663. 07 | Suldeno | Trento | 24,000. » | » | 24,000. » |
| 15,759. 20 | Tarnova della Selva | Udine | 11,334,500. » | » | 11,334,500. » |
| 100,000. » | Dol | Id. | 8,456,000. » | » | 8,456,000. » |
| 30,000. » | Idria I | Id. | 6,300,000. » | » | 6,300,000. » |
| 15,000. » | Idria II | Id. | 3,200,000. » | » | 3,200,000. » |
| 38,000. » | Tarvisio | Id. | 2,500,000. » | » | 2,500,000. » |
| 121,039. 30 | Fusine in Valromana | Id. | 2,560,000. » | » | 2,560,000. » |
| | Panovizza | Id. | 577,700. » | » | 577,700. » |
| 32,740,461. 57 | Sabotino | Id. | 67,500. » | » | 67,500. » |
| | Plezzo | Id. | 113,800. » | » | 113,800. » |
| | Prosecco | Id. | 20,000. » | » | 20,000. » |
| | Stermerizza | Id. | 39,000. » | » | 39,000. » |
| 11,000,000. » | Cuesa | Id. | 339,000. » | » | 339,000. » |
| 17,000,000. » | Fondo Via Sarcano | Id. | 448,000. » | » | 448,000. » |
| 7,300,000. » | Postumia | Id. | 2,060,000. » | » | 2,060,000. » |
| 3,600,000. » | San Marco o Montona | Pola | 1,954,000. » | » | 1,954,000. » |
| 70,000. » | Siana e Lisignamoro | Id. | 1,027,740. » | » | 1,027,740. » |
| 2,000,000. » | Lene | Id. | 475,000. » | » | 475,000. » |
| 700,000. » | Vidorno | Id. | 45,000. » | » | 45,000. » |
| 500,000. » | Emeria | Id. | 79,000. » | » | 79,000. » |
| 100,000. » | Clana o Dletro | Id. | 1,000,000. » | » | 1,000,000. » |
| 7,570,000. » | Padesnitza | Id. | 240,000. » | » | 240,000. » |
| 600,000. » | | | | | |
| | | | 93,300,240. » | » | 93,300,240. » |
| 50,440,000. » | | | | | |

Situazione patrimoniale delle singole foreste dell'Azienda autonoma foreste demaniali al 30 giugno 1927.

| | Valore di stima attribuito alla consistenza al 1° luglio 1926 | Variazioni | Valore di stima attribuito alla consistenza al 30 giugno 1927 |
|---|---|-----------------|---|
| RIASSUNTO. | | | |
| Boschi inalienabili | 107,229,059. 85 | — 2,629,897. 35 | 104,599,162. 50 |
| Boschi già amministrati dal Ministero delle finanze | 5,491,816. 05 | + 829,133. 60 | 6,320,949. 65 |
| Boschi acquistati dall'Azienda forestale | 31,631,831. 45 | + 1,108,630. 12 | 32,740,461. 57 |
| Boschi delle Terre Redente | 93,300,240. » | » | 93,300,240. » |
| Totale . . . | 237,652,947. 35 | — 692,133. 63 | 236,960,813. 72 |

Le variazioni sono dipendenti dalle cause qui appresso indicate:
 Diminuzione per vendite nel 1926-27 (lire 2,938.176. 05).
 Acquisti fatti coi fondi di competenza (lire 17,661. 42).
 Pagamenti in conto residui degli anni anteriori (lire 2,228,381).

Conto generale **D.**

Materiale scientifico e artistico.

giugno 1927.

| |
|---|
| Valore di stima attribuito alla consistenza al 30 giugno 1927 |
| 104,599,162. 50 |
| 6,320,949. 65 |
| 32,740,461. 57 |
| 93,300,240. » |
| 236,960,813. 72 |

| Numero progressivo | ATTIVITÀ | Situazione e movimento giusta i registri di consistenza | | | |
|--------------------|---|---|---|----------------|-------------------------------------|
| | | Consistenza al 1° luglio 1926 | Variazioni avvenute nell'esercizio 1926-27 | | Consistenza al 30 giugno 1927 |
| | | | in aumento | in diminuzione | |
| 1 | Biblioteche, libri, manoscritti | 353,038. 23 | » | 343,505. 80 | 9,532. 43 |
| 2 | Musei | 10,427. 21 | » | 10,427. 21 | » |
| | | 363,465. 44 | » | 353,933. 01 | 9,532. 43 |

Conto generale **G.**

Canoni, censi, livelli, altre prestazioni, ecc.

gravanti sui beni immobili del l'Azienda autonoma delle foreste demaniali.

| Numero progressivo | PASSIVITÀ | Situazione e movimento giusta i registri di consistenza | | | |
|--------------------|--------------------------|---|---|----------------|-------------------------------------|
| | | Consistenza al 1° luglio 1926 | Variazioni avvenute nell'esercizio 1926-27 | | Consistenza al 30 giugno 1927 |
| | | | in aumento | in diminuzione | |
| 1 | Canoni passivi | 740,363. 20 | » | 5,785. 95 | 734,577. 25 |
| | | 740,363. 20 | » | 5,785. 95 | 734,577. 25 |

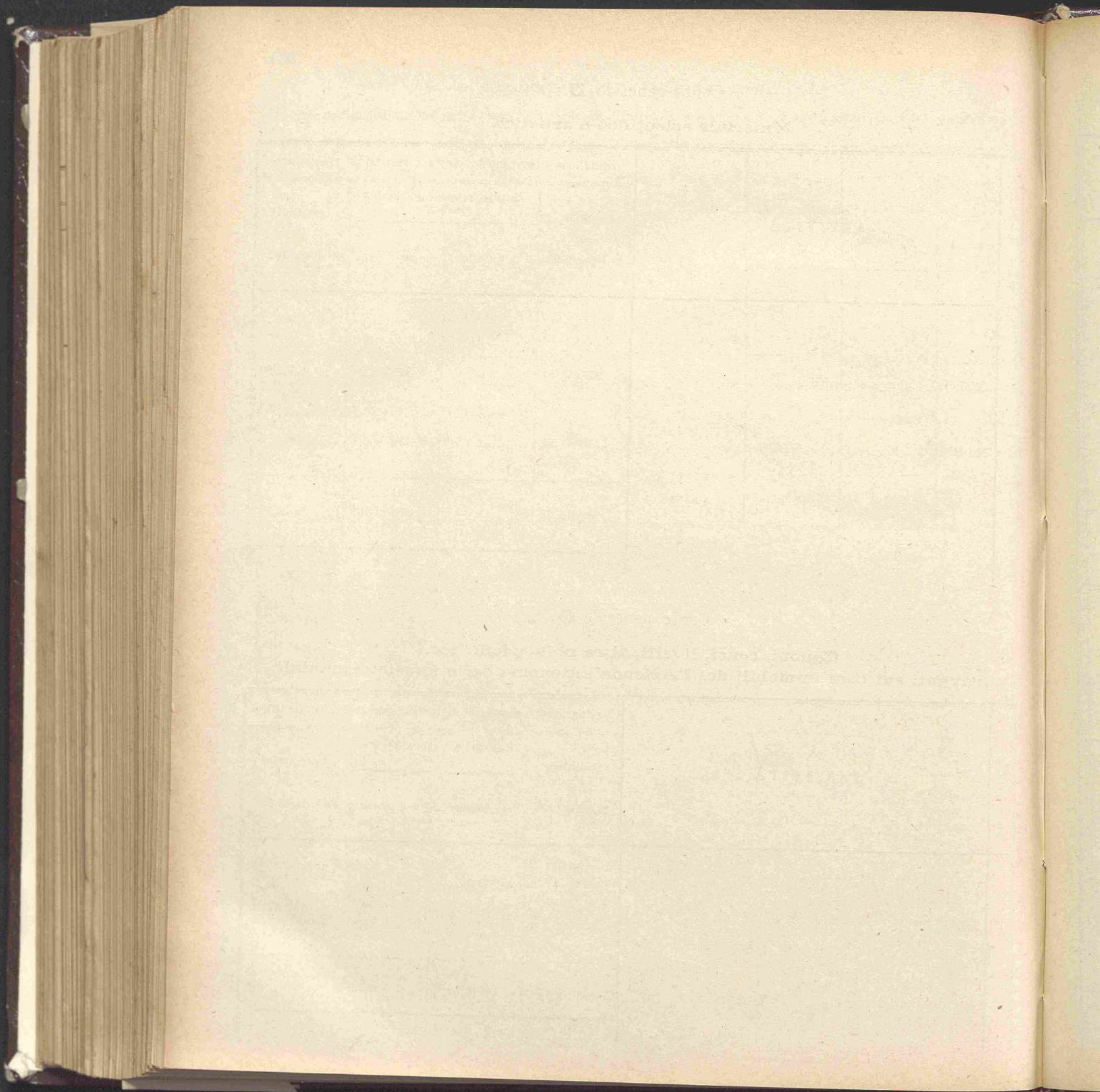

SEZIONE SECONDA

Distinta delle variazioni
avvenute nelle varie partite dei conti generali

Distinta delle variazioni avvenute nelle varie partite dei conti generali.

PARTITA N. 1 (Attivo) del conto generale A.
Residui attivi di bilancio (Somme da riscuotere)

| | Compensazioni | Differenze | Totali |
|---|---------------|------------|---------------|
| Consistenza al 1° luglio 1926 | | | 4,068,969. 85 |
| <i>Aumenti:</i> | | | |
| Entrate accertate durante l'esercizio 1926-27 e rimaste da riscuotere alla fine di esso | 1,416,120. 93 | 23,987. 57 | 1,440,108. 50 |
| Totale aumenti e consistenza | 1,416,120. 93 | 23,987. 57 | 5,509,078. 35 |
| <i>Diminuzioni:</i> | | | |
| Riscossioni in conto del 1925-26 e retro | 2,950,948. 21 | » | 2,950,948. 21 |
| Consistenza al 30 giugno 1927 | | | 2,558,130. 14 |

PARTITA N. 1 (Passivo) del conto generale A.

Resti passivi di bilancio.

| | Compensazioni | Differenze | Totali |
|--|---------------|-------------|----------------|
| Consistenza al 1° luglio 1926 | | | 16,404,511. 79 |
| <i>Aumenti:</i> | | | |
| Spese della competenza per il 1926-27 rimaste da pagare alla fine dell'esercizio | 7,394,754. 52 | » | 7,394,754. 52 |
| Totale aumenti e consistenza | 7,394,754. 52 | » | 23,799,266. 31 |
| <i>Diminuzioni:</i> | | | |
| Residui degli esercizi precedenti pagati nel 1926-27 | 8,840,529. 06 | » | 8,840,529. 06 |
| Economie nei residui 1925-26 e retro (col. o del consuntivo) | » | 940,919. 73 | 940,919. 73 |
| Totale delle diminuzioni | 8,840,529. 06 | 940,919. 73 | 9,781,448. 79 |
| Consistenza al 30 giugno 1927 | | | 14,017,817. 52 |

Segue Distinta delle variazioni avvenute nelle varie partite dei conti generali.

PARTITA N. 2 del conto generale A.

Residui attivi di bilancio (Denaro presso gli agenti di riscossione).

| | Compensazioni | Differenze | Totali |
|--|----------------|------------|----------------|
| | | | » |
| Consistenza al 1° luglio 1926 | | | » |
| <i>Aumenti:</i> | | | |
| Somme riscosse in conto della competenza dell'esercizio 1926-27. | 39,690,755. 75 | » | 39,690,755. 75 |
| Somme riscosse in conto residui 1925-26 e retro | 2,950,948. 21 | » | 2,950,948. 21 |
| Totale aumenti e consistenza | 42,641,703. 96 | » | 42,641,703. 96 |
| <i>Diminuzioni:</i> | | | |
| Somme versate alla Cassa dei depositi e prestiti | 42,641,703. 96 | » | 42,641,703. 96 |
| Consistenza al 30 giugno 1927 | | | » |

PARTITA N. 3 del conto generale A.

Conto di cassa

| | Compensazioni | Differenze | Totali |
|--|----------------|------------|----------------|
| | | | 9,502,052. 86 |
| Consistenza al principio della gestione | | | 9,502,052. 86 |
| <i>Aumenti:</i> | | | |
| Versamenti di entrate di bilancio: | | | |
| in conto competenza | 39,690,755. 75 | » | 39,690,755. 75 |
| in conto residui | 2,950,948. 21 | » | 2,950,948. 21 |
| Totale aumenti e consistenza | 42,641,703. 96 | » | 52,143,756. 82 |
| <i>Diminuzioni:</i> | | | |
| Prelevamenti dal conto corrente (che trova riscontro alla partita n. 2 del conto generale B) | 8,768,709. 30 | » | 8,768,709. 30 |
| Pagamenti di spese di bilancio sulla competenza 1926-27 | 26,928,724. 77 | » | 26,928,724. 77 |
| Pagamenti di spese in conto residui degli esercizi precedenti | 8,840,529. 06 | » | 8,840,529. 06 |
| Totale delle diminuzioni | 44,537,963. 13 | » | 44,537,963. 13 |
| Consistenza al 30 giugno 1927 (a) | | | 7,605,793. 69 |

(a) Vedasi nota (b) al conto generale A.

Segue Distinta delle variazioni avvenute nelle varie partite dei conti generali.

PARTITA N. 1 del Conto generale **B.**

Fondi pubblici dello Stato o garantiti dallo Stato.

| | Compensazioni | Differenze | Totali |
|--|----------------|---------------|---------------|
| Consistenza al 1° luglio 1926 | | | 38,494,200. » |
| <i>Aumenti:</i> | | | |
| Partite corrispondenti a diminuzioni di attività | 16,210,500. » | » | 16,210,500. » |
| Maggior valore | » | 2,566,228. 54 | 2,566,228. 54 |
| Acquisti con i fondi di bilancio (art. 44 spesa) | 108,571. 46 | » | 108,571. 46 |
| Totale aumenti e consistenza | 16,319,071. 46 | 2,566,228. 54 | 57,379,500. » |
| <i>Diminuzioni:</i> | | | |
| Partite corrispondenti ad aumenti di altre attività | 16,210,500. » | » | 16,210,500. » |
| Sorteggi di obbligazioni ferroviarie (Articolo 16 - Entrata) | 11,495. 15 | » | 11,495. 15 |
| Differenza tra i prezzi d'inventario e quelli di incasso | » | 4. 85 | 4. 85 |
| Totale diminuzioni | 16,221,995. 15 | 4. 85 | 16,222,000. » |
| Consistenza al 30 giugno 1927 | | | 41,157,500. » |

PARTITA N. 2 del conto generale **B.**

Partita provvisoria riguardante i prelevamenti dal conto corrente presso la Cassa Depositi e Prestiti
in virtù dell'art. 15 della legge 2 giugno 1910, n. 277.

| | Compensazioni | Differenze | Totali |
|---|---------------|------------|---------------|
| Consistenza al 1° luglio 1926 | | | » |
| <i>Aumenti:</i> | | | |
| Somma prelevata dalla Cassa depositi e prestiti che trova corrispondente diminuzione nel conto di cassa (Partita n. 3 del Conto generale A) | 8,768,709. 30 | » | 8,768,709. 30 |
| Totale aumenti e consistenza | 8,768,709. 30 | » | 8,768,709. 30 |
| <i>Diminuzioni:</i> | | | |
| Somma come sopra prelevata che forma accertamento di competenza all'articolo 18 del bilancio dell'entrata | 8,768,709. 30 | » | 8,768,709. 30 |
| Consistenza al 30 giugno 1927 | | | » |

Segue Distinta delle variazioni avvenute nelle varie partite dei conti generali.

PARTITA N. 3 del conto generale B.

Partita provvisoria giusta i residui dell'articolo 41 del bilancio della spesa per l'esercizio 1925-26, destinati all'acquisto ed espropriazioni di beni.

| | Compensazioni | Differenze | Totali |
|---------------------|---------------|------------|---------------|
| Totale | | | |
| 38,494,200. » | | | 2,331,704. 45 |
| <i>Aumenti:</i> | | | |
| 16,210,500. » | | | |
| 2,566,228. 54 | 450,759. 65 | » | 450,759. 65 |
| 108,571. 46 | | | |
| | 450,759. 65 | » | 2,782,464. 10 |
| <i>Diminuzioni:</i> | | | |
| 57,379,500. » | | | |
| 6,210,500. » | 2,228,381. » | » | 2,228,381. » |
| 11,495. 15 | » | 44,018. 95 | 44,018. 95 |
| 4. 85 | » | 25,002. 50 | 25,002. 50 |
| | 2,228,381. » | 69,021. 45 | 2,297,402. 45 |
| 6,222,000. » | | | 485,061. 65 |
| 1,157,500. » | | | |

PARTITA N. 4 del Conto generale C.
Beni immobili del Demanio forestale.

| | Compensazioni | Differenze | Totali |
|---------------------|---------------|------------|-----------------|
| Totale | | | |
| | | | 237,652,947. 35 |
| <i>Aumenti:</i> | | | |
| » | 17,661. 42 | » | 17,661. 42 |
| 768,709. 30 | 2,228,381. » | » | 2,228,381. » |
| | 2,246,042. 42 | » | 239,898,989. 77 |
| <i>Diminuzioni:</i> | | | |
| 768,709. 30 | 2,938,176. 05 | » | 2,938,176. 05 |
| | 2,938,176. 05 | » | 2,938,176. 05 |
| 768,709. 30 | | | 236,960,813. 72 |
| » | | | |

Segue Distinta delle variazioni avvenute nelle varie partite dei conti generali.

PARTITA N. 2 del Conto generale C.
Mobili e masserizie pel servizio generale.

| | Compensazioni | Differenze | Totali |
|---|---------------|---------------|---------------|
| Consistenza al 1° luglio 1926 | | | 1,205,544. 43 |
| <i>Aumenti:</i> | | | |
| Acquisti fatti coi fondi di competenza del bilancio della spesa (art. 23) | 110,157. 75 | » | 110,157. 75 |
| Passaggio di beni fra consegnatari della stessa amministrazione | 35,220. 45 | » | 35,220. 45 |
| Rettificazioni e più esatti accertamenti | » | 81,345. 90 | 81,345. 90 |
| Totale aumenti e consistenza | 145,378. 20 | 81,345. 90 | 1,432,268. 53 |
| <i>Diminuzioni:</i> | | | |
| Passaggio di beni fra consegnatari come sopra | 35,220. 45 | » | 35,220. 45 |
| » » » alla Milizia Nazionale Forestale | » | 817,800. 84 | 817,800. 84 |
| Consumi di dotazioni per beni dichiarati fuori uso e di nessun valore | » | 21,975. 22 | 21,975. 22 |
| Rettificazioni e più esatti accertamenti | » | 30,890. 04 | 30,890. 04 |
| Minore valore attribuito ai beni per revisione d'inventari | » | 140,479. 98 | 140,479. 98 |
| Totale diminuzioni | 35,220. 45 | 1,011,146. 08 | 1,046,366. 53 |
| Consistenza al 30 giugno 1927 | | | 385,902. » |

PARTITA N. 3 del Conto generale C.
Macchine, strumenti ed oggetti diversi.

| | Compensazioni | Differenze | Totali |
|--|---------------|-------------|---------------|
| Consistenza al 1° luglio 1926 | | | 1,326,722. 47 |
| <i>Aumenti:</i> | | | |
| Acquisti fatti coi fondi iscritti sulla competenza degli articoli 23 e 35 del bilancio di competenza della spesa | 58,560. 30 | » | 58,560. 30 |
| Nuove prese di possesso | » | » | » |
| Passaggio di beni fra consegnatari | 23. » | » | 23. » |
| Rettificazioni e più esatti accertamenti | » | 42,677. 18 | 42,677. 18 |
| Totale aumenti e consistenza | 58,583. 30 | 42,677. 18 | 1,427,982. 95 |
| <i>Diminuzioni:</i> | | | |
| Passaggio di beni fra consegnatari come sopra | 23. » | » | 23. » |
| » » » alla Milizia Nazionale Forestale | » | 436,318. 55 | 436,318. 55 |
| Rettificazioni e più esatti accertamenti | » | 437,277. 86 | 437,277. 86 |
| Consumo di dotazioni per beni dichiarati fuori d'uso e dai quali non si è potuto ricavare alcun prezzo | » | 13,764. 24 | 13,764. 24 |
| Totale delle diminuzioni | 23. » | 887,360. 65 | 887,383. 65 |
| Consistenza al 30 giugno 1927 | | | 540,599. 30 |

Segue Distinta delle variazioni avvenute nelle varie partite dei conti generali.

PARTITA N. 4 del Conto generale C.

Armi delle guardie forestali.

| Totali | Compensazioni | Differenze | Totali |
|---------------|---------------|-------------|--|
| | | | Consistenza al 1° luglio 1926 |
| 1,205,544. 43 | | | 429,313. 84 |
| | | | <i>Aumenti:</i> |
| 110,157. 75 | | | Acquisti fatti coi fondi iscritti all'articolo 24 del bilancio di competenza della spesa |
| 35,220. 45 | 11,519. 25 | » | 11,519. 25 |
| 81,345. 90 | » | 45,242. 35 | Rettificazioni e più esatti accertamenti |
| | | | 45,242. 35 |
| 1,432,268. 53 | 11,519. 25 | 45,242. 35 | Totale aumenti e consistenza |
| | | | 486,075. 44 |
| | | | <i>Diminuzioni:</i> |
| 35,220. 45 | | | Passaggio di beni alla Milizia Nazionale Forestale |
| 817,800. 84 | » | 414,111. 92 | 414,111. 92 |
| 21,975. 22 | » | 13,474. 81 | Rettificazioni e più esatti accertamenti |
| 30,890. 04 | » | 2,939. 50 | 2,939. 50 |
| 140,479. 98 | | | Consumi di dotazioni |
| | | | 2,939. 50 |
| 1,046,366. 53 | » | 430,526. 23 | Totale diminuzioni |
| | | | 430,526. 23 |
| 385,902. » | | | Consistenza al 30 giugno 1927 |
| | | | 55,549. 21 |

PARTITA N. 5 del Conto generale C.

Sellerie e bardature.

| Totali | Compensazioni | Differenze | Totali |
|---------------|---------------|------------|--|
| | | | Consistenza al 1° luglio 1926 |
| 1,326,722. 47 | | | 27,509. 55 |
| | | | <i>Aumenti:</i> |
| 58,560. 30 | | | Acquisti fatti coi fondi iscritti sulla competenza dell'articolo 24 del bilancio della spesa |
| » | 3,146. 05 | » | 3,146. 05 |
| 23. » | » | 3,130. 50 | Rettificazioni e più esatti accertamenti |
| 42,677. 18 | » | » | 2,700. » |
| 1,427,982. 95 | 2,700. » | » | Passaggi di beni fra consegnatari |
| | | | 2,700. » |
| 23. » | 5,846. 05 | 3,130. 50 | Totale aumenti e consistenza |
| | | | 36,486. 10 |
| | | | <i>Diminuzioni:</i> |
| 436,318. 55 | 2,700. » | » | Passaggi di beni fra consegnatari |
| 437,277. 86 | » | 2,486. 25 | 2,486. 25 |
| 13,764. 24 | | | » » » alla Milizia Nazionale Forestale |
| | | | 2,486. 25 |
| 887,383. 65 | 2,700. » | 2,486. 25 | Totale delle diminuzioni |
| | | | 5,186. 25 |
| 540,599. 30 | | | Consistenza al 30 giugno 1927 |
| | | | 31,299. 85 |

Segue Distinta delle variazioni avvenute nelle varie partite dei conti generali.

PARTITA N. 6 del Conto generale C.

Equini di servizio.

| | Compensazioni | Differenze | Totali |
|--|---------------|------------|------------|
| Consistenza al 1° luglio 1926 | | | 39.693, » |
| <i>Aumenti:</i> | | | |
| Rettificazioni e più esatti accertamenti | » | 12,814, 25 | 12,814, 25 |
| Totale aumenti e consistenza | » | 12,814, 25 | 52,507, 25 |
| <i>Diminuzioni:</i> | | | |
| Rettificazioni e più esatti accertamenti | » | 4,400, » | 4,400, » |
| Passaggio di beni alla Milizia Nazionale Forestale | » | 8,284, 25 | 8,284, 25 |
| Totale delle diminuzioni | » | 12,684, 25 | 12,684, 25 |
| Consistenza al 30 giugno 1927 | | | 39,823, » |

PARTITA N. 1 del Conto generale D.

Biblioteche, libri, manoscritti.

| | Compensazioni | Differenze | Totali |
|--|---------------|-------------|-------------|
| Consistenza al 1° luglio 1926 | | | 353,038, 23 |
| <i>Aumenti:</i> | | | |
| Acquisti fatti coi fondi di competenza iscritti all'articolo 23 del bilancio della spesa | 104,737, 55 | » | 104,737, 55 |
| Passaggio di beni fra consegnatari | 53, 85 | » | 53, 85 |
| Rettificazioni nei beni precedentemente inventariati | » | 1,591, 22 | 1,591, 22 |
| Totale aumenti e consistenza | 104,791, 40 | 1,591, 22 | 459,420, 85 |
| <i>Diminuzioni:</i> | | | |
| Passaggio di beni fra consegnatari | 53, 85 | » | 53, 85 |
| Minor valore attribuito ai beni per ricognizione d'inventari | » | 541, 79 | 541, 79 |
| Rettificazioni per ricognizione d'inventario | » | 4,456, 35 | 4,456, 35 |
| Insussistenze per cessazione di partite | » | 249,425, 49 | 249,425, 49 |
| » » passaggio alla Milizia Nazionale Forestale | » | 194,877, 07 | 194,877, 07 |
| Rettificazioni e più esatti accertamenti | » | 533, 87 | 533, 87 |
| Totale diminuzioni | 53, 85 | 449,834, 57 | 449,888, 42 |
| Consistenza al 30 giugno 1927 | | | 9,532, 43 |

Segue Distinta delle variazioni avvenute nelle varie partite dei conti generali.

PARTITA N. 2 del Conto generale D.

Musei.

| | Compensazioni | Differenze | Totali |
|------------|---------------|------------|---|
| Totali | | | |
| 39.693, » | | | Consistenza al 1° luglio 1926 |
| 12.814, 25 | | | |
| 52.507, 25 | | | <i>Diminuzioni:</i> |
| 4.400, » | | | Per passaggio alla Milizia Nazionale Fascista |
| 8.284, 25 | | | |
| 12.684, 25 | | | Consistenza al 30 giugno 1927 |
| 39.823, » | | | |

PARTITA N. 1 del Conto generale G.
Canoni, censì, livelli ed altre prestazioni.

| | Compensazioni | Differenze | Totali |
|-------------|---------------|------------|---|
| Totali | | | |
| 353.038, 23 | | | Consistenza al 1° luglio 1926 |
| 104.737, 55 | | | |
| 53, 85 | | | <i>Diminuzioni:</i> |
| 1.591, 22 | | | Per affrancazione di canone fatta coi fondi di competenza in- |
| 459.420, 85 | | | scritti all'articolo 41 del bilancio della spesa |
| 53, 85 | | | |
| 541, 79 | | | Totale diminuzioni |
| 4.456, 35 | | | |
| 249.425, 49 | | | Consistenza al 30 giugno 1927 |
| 194.877, 07 | | | |
| 533, 87 | | | |
| 449.888, 42 | | | |
| 9.532, 43 | | | |

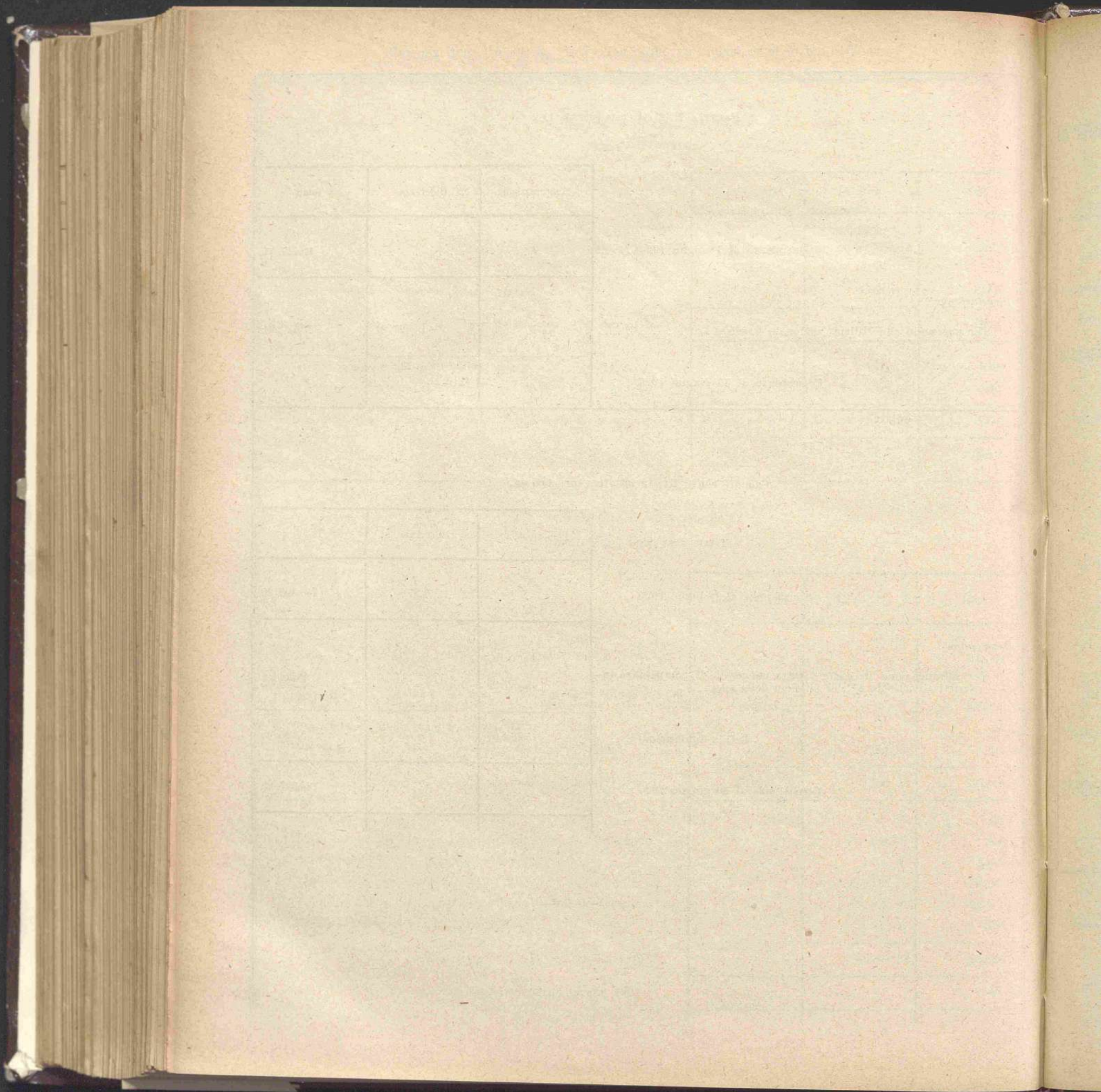

SEZIONE TERZA

Dimostrazione di concordanza
tra gli accertamenti di competenza del bilancio
ed il conto del patrimonio

Dimostrazione di concordanza fra gli accertamenti di competenza

Conto dell'entrata accertata in bilancio in relazione al conto del patrimonio.

| Categorie del bilancio dell'entrata | Accertamento totale secondo il bilancio | Entrate provenienti dal patrimonio | | Entrate depurate dei movimenti patrimoniali |
|---|---|---------------------------------------|-------------------------|---|
| | | Diminuzioni di attività | Aumenti di passività | |
| I. — Entrate effettive | 29,388,496. 18 | (a) » | (a) » | 29,388,496. 18 |
| II. — Movimento di capitali | 11,718,380. 50 | (b) 11,718,380. 50 | (b) » | » |
| III. — Operazioni per conto di terzi | » | » | » | » |
| IV. — Partite di giro | » | » | » | » |
| Risultanze: | | | | |
| Trasformazioni patrimoniali | | 11,718,380. 50 | » | |
| Entrate depurate | | | | 29,388,496. 18 |
| Accertamento totale secondo il bilancio | 41,106,876. 68 | | 41,106,876. 68 | |

(a) Vedasi l'allegato n. 1.

(b) Vedasi l'allegato n. 2.

(c) Vedasi l'allegato n. 3.

(d) Vedasi l'allegato n. 4.

ertamenti di competenza del bilancio ed il conto del patrimonio.

Conto della spesa accertata in bilancio in relazione al conto del patrimonio.

| Entrate depurate dei movimenti patrimoniali | Categorie del bilancio della spesa | Accertamento totale secondo il bilancio | Spese costituenti incremento del patrimonio | | Spese depurate dei movimenti patrimoniali |
|---|---|---|--|-----------------------------|---|
| | | | Aumenti di attività | Diminuzioni di passività | |
| 29,388,496. 18 | I. — Spese effettive | 33,740,700. 81 | (c) 288,120. 90 | (c) » | 33,452,579. 91 |
| » | II. — Movimento di capitali | 582,778. 48 | (d) 576,992. 53 | (d) 5,785. 95 | » |
| » | III. — Operazioni per conto di terzi | » | » | » | » |
| » | IV. — Partite di giro | » | » | » | » |
| | Risultanze: | | 865,113. 43 | 5,785. 95 | |
| | Trasformazioni patrimoniali | | 870,899. 38 | | |
| 29,388,496. 18 | Spese depurate | | | | 33,452,579. 91 |
| | Accertamento totale secondo il bilancio | 34,323,479. 29 | 34,323,479. 29 | | |

Relazione tra l'entrata di I categoria del bilancio — Entrate effettive

| Riferimento al conto patrimoniale | | | Aumenti e diminuzioni avvenute nel conto patrimoniale | | |
|-----------------------------------|---------|--|---|----------------------|--------|
| Conto generale | Partita | Denominazione | Diminuzione di attività | Aumento di passività | Totale |
| C | 2 | Mobilio e masserizie pel servizio generale | » | » | » |
| Q | 3 | Macchine, strumenti, ecc. | » | » | » |
| C | 4 | Armi | » | » | » |
| C | 5 | Sellerie e bardature | » | » | » |
| C | 6 | Equini di servizio | » | » | » |
| | | | » | » | » |

Relazione tra l'entrata di II categoria del bilancio — Movimento di capi

| Riferimento al conto patrimoniale | | | Aumenti e diminuzioni avvenute nel conto patrimoniale | | Totale |
|-----------------------------------|---------|---|---|----------------------|---|
| Conto generale | Partita | Denominazione | Diminuzione di attività | Aumento di passività | Entrata accertata nella II categoria del bilancio |
| B | 1 | Fondi pubblici dello Stato o garantiti dallo Stato | 11,495. 15 | » | 11,495. 15 |
| B | 2 | Partita provvisoria riguardante i prelevamenti dal conto corrente istituito presso la Cassa depositi e prestiti in virtù dell'articolo 15 della legge 2 giugno 1910, n. 277 | 8,768,709. 30 | » | 8,768,709. 30 |
| C | 1 | Beni immobili | 2,938,176. 05 | » | 2,938,176. 05 |
| | | | 11,718,380. 50 | » | 11,718,380. 50 |

Allegato Numero 1

ncio — Entrate effettive — ed i corrispondenti conti del patrimonio.

| Totali | Riferimento al bilancio dell'entrata | | | |
|--------|--------------------------------------|--|--------------------------------------|-----------------------------|
| | Competenza dell'esercizio 1926-27 | | Residui attivi degli anni precedenti | |
| | Articolo | Denominazione dell'articolo | Articolo | Denominazione dell'articolo |
| » | 16 (parte) | Entrate diverse ed eventuali | » | » |
| » | Id. | Id. | » | » |
| » | Id. | Id. | » | » |
| » | Id. | Id. | » | » |
| » | Id. | Id. | » | » |
| » | | | | |

Allegato Numero 2

o — Movimento di capitali — ed i corrispondenti conti del patrimonio.

| Totali | Entrata corrispondente alla inserzione alla inserzione di egual somma nei residui attivi di bilancio degli esercizi precedenti | Riferimento al bilancio dell'entrata | |
|---------------|--|--------------------------------------|---|
| | | Articolo | Denominazione dell'articolo |
| 11,495.15 | » | 16 | Vendita di fondi pubblici e obbligazioni sorteggiate. |
| 8,768,709.30 | » | 18 | Prelevamento dal conto corrente istituito presso la Cassa depositi e prestiti, ecc. |
| 2,938,176.05 | » | 17 | Ricavato vendita di territori, ecc. |
| 11,718,380.50 | » | | |

Relazione tra la spesa di I categoria del bilancio — Spese

Allegato Numero

— Spese —
fettive —

| Riferimento al conto patrimoniale | | | Movimento in aumento avvenuto nel conto patrimoniale | | |
|-----------------------------------|---------|--|--|---|-------------|
| Conto generale | Partita | Denominazione | Corrispondente ad eguale accertamento di spesa nella competenza dell'esercizio 1926-27 | Corrispondente all'impiego di fondi dei residui passivi di bilancio degli esercizi precedenti | Totale |
| <i>C</i> | 2 | Mobilio e masserizie pel servizio generale | 110,157. 75 | » | 110,157. 75 |
| <i>C</i> | 3 | Macchine, strumenti, oggetti diversi | 58,560. 30 | » | 58,560. 30 |
| <i>C</i> | 4 | Armi delle guardie forestali | 11,519. 25 | » | 11,519. 25 |
| <i>C</i> | 5 | Sellerie e bardature | 3,146. 05 | » | 3,146. 05 |
| <i>C</i> | 6 | Equini di servizio | » | » | » |
| <i>D</i> | 1 | Biblioteche, libri, manoscritti | 104,737. 55 | » | 104,737. 55 |
| | | | 288,120. 90 | » | 288,120. 90 |

Articolo

23 (parte

23 (parte

35 (parte

24 (parte

24 (parte

23 (parte

Allegato Numero 3

Bilancio — Spese effettive — ed i corrispondenti conti di patrimonio.

| | | Riferimento al bilancio della spesa | | | |
|------------|------------|---|--------------|---|-----------------------------|
| | | Competenza dell'esercizio 1926-27 | | Residui passivi di bilancio degli esercizi precedenti | |
| Totale | Articolo | Denominazione dell'articolo | | Articolo | Denominazione dell'articolo |
| 110,157.75 | 23 (parte) | Acquisto e riparazioni di mobili. L. | 110,157.75 | | |
| 58,560.30 | 23 (parte) | Acquisto di macchine L. | 13,060.05 | | |
| | 35 (parte) | Acquisto di scorte vive e morte. . . . » | 45,500.25 | | |
| | | | L. 58,560.30 | | |
| 11,519.35 | 24 (parte) | Spese telegrafiche, ecc., armi e munizioni. L. | 11,519.25 | | |
| 3,146.05 | 24 (parte) | Spese telegrafiche, ecc., armi e munizioni L. | 3,146.05 | | |
| » | | | | | |
| 104,737.55 | 23 (parte) | Acquisto e riparazioni mobili ecc. . . . » | 104,737.55 | | |
| 288,120.90 | | | | | |

Relazione tra la spesa di II categoria del bilancio — Movimento

| Riferimento al conto patrimoniale | | | Aumenti e diminuzioni avvenute nel conto patrimoniale | | Totale Spesa accertata nella II categoria del bilancio |
|-----------------------------------|---------|--|---|--------------------------|---|
| Conto generale | Partita | Denominazione | Aumento di attività | Diminuzione di passività | |
| B | 1 | Fondi pubblici dello Stato o garantiti dallo Stato | 108,571. 46 | » | 108,571. 46 |
| B | 3 | Partita provvisoria giusta i residui dell'articolo 35 del bilancio della spesa | 450,759. 65 | » | 450,759. 65 |
| C | 1 | Beni immobili | 17,661. 42 | » | 17,661. 42 |
| G | 1 | Canoni, censi, livelli, ecc. | » | 5,785. 95 | 5,785. 95 |
| | | | 576,992. 53 | 5,785. 95 | 582,778. 48 |

Spesa
corrisponde
alla nuova isca
di
ugual som
nei residui p
degli
esercizi prec

»
»
»
»
»

Numero 4

Allegato di capitali — ed i corrispondenti conti del patrimonio.

| Movimento | Spesa corrispondente alla nuova iscrizione di egual somma nei residui passivi degli esercizi precedenti | Riferimento al bilancio della spesa | |
|---|---|-------------------------------------|-------------------------------------|
| | | Articolo | Denominazione dell'articolo |
| Totale | | | |
| Spesa accertata nella II categoria del bilancio | | | |
| | » | 41 (parte) | Acquisto ed espropriazione di ben.. |
| 108,571.46 | » | 41 (parte) | Come sopra. |
| 450,759.65 | » | 41 (parte) | Come sopra. |
| 17,661.42 | » | 42 (parte) | Come sopra. |
| 5 5,785.95 | » | | |
| 5 582,778.48 | | | |

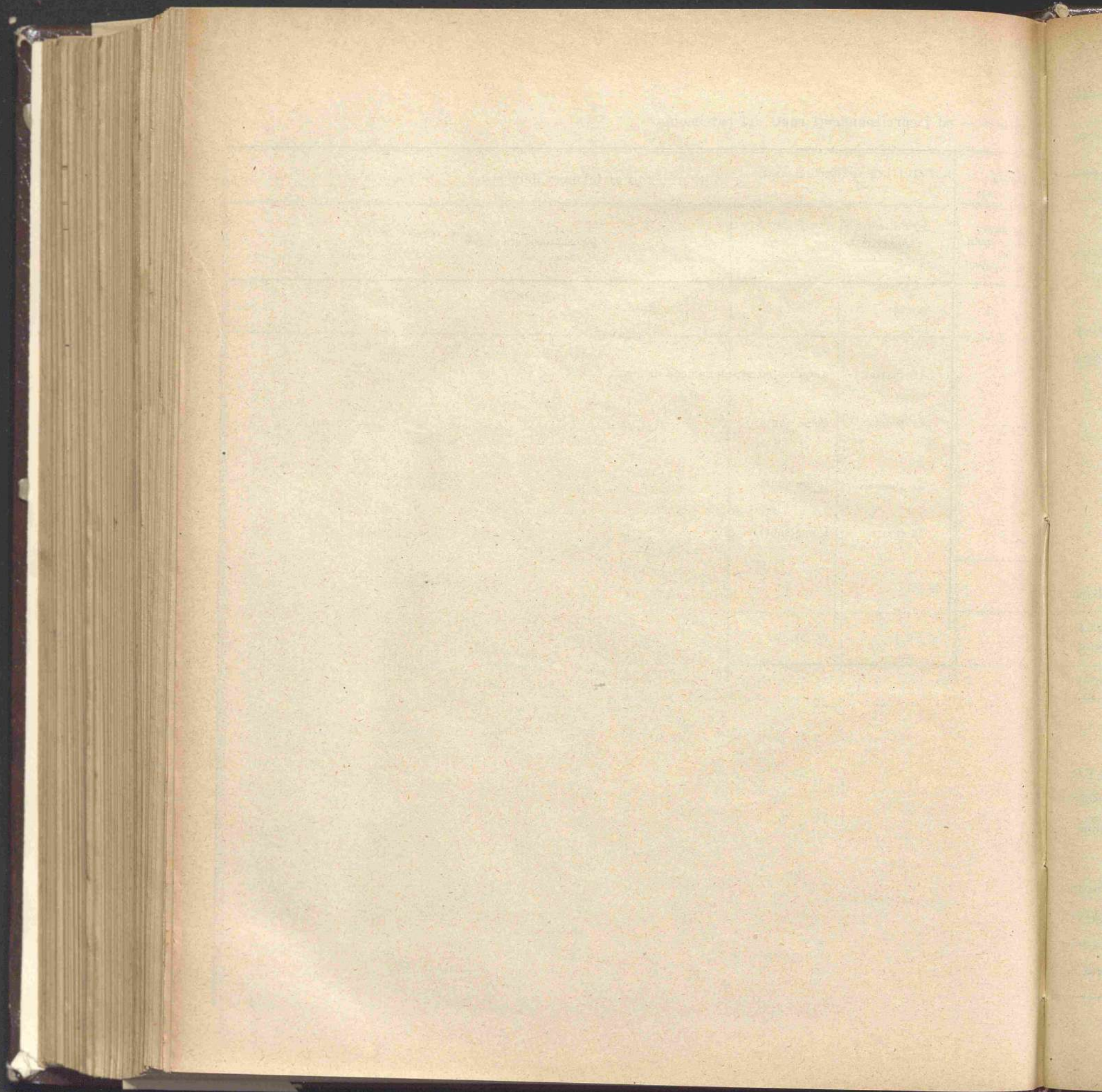

SEZIONE QUARTA

Conto generale riassuntivo delle Rendite e delle Spese
e di altri aumenti e diminuzioni patrimoniali

Conto generale riassuntivo delle RENDITE e delle

| PARTE ATTIVA | | Somme |
|---|---|----------------|
| GESTIONE DEL BILANCIO DI COMPETENZA. | | |
| 1 | Entrata di bilancio depurata dei movimenti patrimoniali (Allegato n. 1) | 29,388,496. 18 |
| GESTIONE DEI RESIDUI DI BILANCIO. | | |
| 2 | Economie nei residui passivi degli esercizi precedenti (Allegato n. 2) | 940,919. 73 |
| 3 | Aumenti di residui attivi " " " | 23,987. 57 |
| GESTIONE DEL PATRIMONIO (FUORI BILANCIO). | | |
| 4 | Aumento dei titoli di credito per maggior valore (Allegato n. 3) L. 2,566,228. 54 | |
| 5 | Aumento nei beni immobili, mobili e oggetti vari: | |
| | per rettificazioni per più esatti accertamenti " 185,210. 18 | |
| | per sopravvenienze " " | |
| 6 | Aumento del materiale scientifico ed artistico (Allegato n. 3): | |
| | per sopravvenienze " " | |
| | per rettificazioni e per più esatti accertamenti " 1,591. 22 | |
| | | 2,753,029. 94 |
| | Totale parte attiva | 33,106,433. 42 |
| | Peggioramento patrimoniale | 3,219,638. 03 |
| | Bilancio | 36,326,071. 45 |

RIASSUNTO E

| Conto delle rendite, spese, ecc. | Somme |
|---|----------------|
| Entrate ed altri aumenti attivi, come sopra | 33,106,433. 42 |
| Spese ed altre diminuzioni passive come sopra | 36,326,071. 45 |
| Diminuzione della consistenza patrimoniale | 3,219,638. 03 |

SPESE

1 Sp

2 Ces

3 Di

4 Di

5 Di

DIMO

Sostanza

Sostanza

NDITE e delle

SPESA e di altri aumenti e diminuzioni patrimoniali.

| Somme | PARTE PASSIVA | Somme |
|----------------|---|----------------|
| | GESTIONE DEL BILANCIO DI COMPETENZA. | |
| 29,388,496. 18 | 1 Spese di bilancio depurate dei movimenti patrimoniali (Allegato n. 1) | 33,452,579. 91 |
| | GESTIONE DEI RESIDUI DI BILANCIO. | |
| 940,919. 73 | 2 Cessazione di residui attivi (Allegato n. 2) | » |
| 23,987. 57 | | |
| | GESTIONE DEL PATRIMONIO (FUORI BILANCIO). | |
| | 3 Diminuzione crediti e titoli di credito (Allegato n. 3) L. 69,026. 30 | |
| | 4 Diminuzione nei beni immobili, mobili e oggetti vari (Allegato n. 3): | |
| | per differenza fra i valori d'inventario » 140,479. 98 | |
| | per consumi » 38,678. 96 | |
| | per più esatti accertamenti » 486,042. 71 | |
| | per abbuoni e cessazioni di partite » 1,679,001. 81 | |
| 2,753,029. 94 | 5 Diminuzioni nel materiale scientifico ed artistico (Allegato n. 3): | |
| | per più esatti accertamenti » 533. 87 | |
| 33,106,433. 42 | per abbuoni e cessazioni di partite » 459,186. 12 | |
| 3,219,638. 08 | per differenza di valore d'inventario » 541. 79 | |
| | | 2,873,491. 54 |
| 36,326,071. 45 | Totale parte passiva | 36,326,071. 45 |

SSUNTO E

DIMOSTRAZIONE.

| Somme | Risultanze della situazione patrimoniale | Somme |
|----------------|---|-----------------|
| 33,106,433. 42 | | |
| 36,326,071. 45 | Sostanza attiva netta al 1° luglio 1926 (Vedi riassunto generale Sezione I) . . | 278,297,248. 25 |
| | Sostanza attiva netta al 30 giugno 1927 (Vedi riassunto generale Sezione I) . | 275,077,610. 22 |
| 3,219,638. 08 | Diminuzione della consistenza patrimoniale . | 3,219,638. 03 |

| ENTRATA DI BILANCIO. | | | |
|---|----|----------------|----------------|
| Accertamento totale dell'entrata giusta il bilancio | L. | + | 41,406,876. 68 |
| DEDUZIONI. | | | |
| Categoria I. — Entrate effettive | L. | » | |
| Id. II. — Movimento di capitali. | » | 11,718,380. 50 | |
| Id. III. — Operazioni per conto di terzi. | » | » | |
| Id. IV. — Partite di giro | » | » | |
| Totale . . . L. | | — | 11,718,380. 50 |
| Entrata netta . . . L. | | | 29,388,496. 18 |
| Diminuzione portata al patrimonio dal bilancio . . . » | | | 4,064,083. 71 |
| | | | 33,452,579. 89 |

| Numero d'ordina | ATTIVITÀ | Aumenti | | | | Diminuzioni | | |
|-----------------|---------------------------------|--|--|----------------------|----------------|--|---------------------------------------|--------|
| | | Rendite effettive di bilancio depurate | Rettificazioni e più esatti accertamenti | Sopravvenienze varie | Totali | Rettificazioni e più esatti accertamenti | Cessazioni di partite — Insussistenze | Totali |
| 1 | Bilancio dell'entrata | 29,388,496. 18 | » | » | 29,388,496. 18 | » | » | » |
| 2 | Residui attivi | Per somme da riscuotere | » | 23,987. 57 | » | 23,987. 57 | » | » |
| | | Per somme riscosse e non versate | » | » | » | » | » | » |
| 3 | Conto di cassa. | » | » | » | » | » | » | |
| | | 29,388,496. 18 | 23,987. 57 | » | 29,412,483. 75 | » | » | » |

Allegato Numero 1

Spese di bilancio di fronte al conto patrimoniale.

| | | SPESE DI BILANCIO. | | | |
|----|---|--------------------|--|----|-----------------|
| L. | + | 41,106,876.58 | Accertamento totale della spesa giusta il bilancio | L. | - 34,323,479.29 |
| | | DEDUZIONI. | | | |
| | | | Categoria I. — Spese effettive | L. | 288,120.90 |
| | | | Id. II. — Movimento di capitali | » | 582,778.48 |
| | | | Id. III. — Operazioni per conto di terzi | » | » |
| | | | Id. IV. — Partite di giro | » | » |
| | | | Totale | L. | 870,899.38 |
| | | | | + | 870,899.38 |
| | | | Spesa netta | L. | 33,452,579.91 |

Allegato Numero 2

ATTIVITÀ E PASSIVITÀ FINANZIARIE.

Spese effettive avvenute nelle attività e passività finanziarie.

| azioni | Totali | Numero d'ordine | PASSIVITÀ | Aumenti | | | Diminuzioni | | | |
|--------|--------|-----------------|--------------------------------|--------------------------------------|--|----------------------|---------------|--|---------------------------------------|------------|
| | | | | Spese effettive di bilancio depurate | Rettificazioni e più esatti accertamenti | Sopravvenienze varie | Totali | Rettificazioni e più esatti accertamenti | Cessazioni di partite — Insussistenze | Totali |
| | | 1 | Bilancio della spesa | 33,452,579.91 | » | » | 33,452,579.91 | » | » | » |
| | | 2 | Residui passivi. | » | » | » | » | 940,919.73 | » | 940,919.73 |
| | | | | 33,452,579.91 | » | » | 33,452,579.91 | 940,919.73 | » | 940,919.73 |

| Conto generale | Numero delle partite | Classificazione delle attività | AUMENTI | | | | |
|----------------|----------------------|--|--|---------------------|--|-----------------------|--|
| | | | Acquisti fatti coi fondi dei residui passivi di bilancio degli esercizi precedenti | Utili nelle vendite | Maggior valore attribuito ai beni ed agli oggetti acquistati o passati da altro conto in confronto del prezzo d'acquisto | Prodotto di industrie | Rettificazioni e più esatti accertamenti |
| | | ATTIVITÀ. | | | | | |
| | | CREDITI E TITOLI VARI DI CREDITO. | | | | | |
| B | 1 | Fondi pubblici | » | » | 2,566,228. 54 | » | » |
| » | 3 | Partita provvisoria | » | » | » | » | » |
| | | | » | » | 2,566,228. 54 | » | » |
| | | IMMOBILI, MOBILI E OGGETTI DIVERSI. | | | | | |
| C | 1 | Beni immobili | » | » | » | » | » |
| » | 2 | Mobilio e masserizie pel servizio generale | » | » | » | » | 81,345. 90 |
| » | 3 | Macchine, strumenti e oggetti diversi | » | » | » | » | 42,677. 18 |
| » | 4 | Armi delle guardie | » | » | » | » | 45,242. 35 |
| » | 5 | Sellerie e bardature | » | » | » | » | 3,430. 50 |
| » | 6 | Equini di servizio | » | » | » | » | 12,814. 25 |
| | | | » | » | » | » | 185,210. 18 |
| | | MATERIALE SCIENTIFICO E ARTISTICO. | | | | | |
| D | 1 | Biblioteche, libri, manoscritti, ecc. | » | » | » | » | 1,591. 25 |
| » | 2 | Musei | » | » | » | » | » |
| | | | » | » | » | » | 1,591. 25 |
| | | Totale generale . . . | » | » | 2,566,228. 54 | » | 186,801. 40 |

Allegato
—
Numero 3
—
Attività immobiliari e mobiliari.

| | | DIMINUZIONI | | | | | | | | | |
|--|--|--|---------------|---|---|---|--|--|------------|---------------|----------------------|
| | Rettificazioni e più esatti accertamenti | Sopravvenienze varie e nuove prese di possesso | Totali | Vendite di beni e rate di crediti scadute iscritte nei residui attivi di bilancio degli esercizi precedenti | Differenze tra i prezzi nominali d'inventario e quelli di vendita | Minor valore attribuito ai beni ed agli oggetti acquistati o passati ad altro conto. in confronto del prezzo d'acquisto | Abbuoni, cessazioni di partite — Insussistenze | Rettificazioni e più esatti accertamenti | Consumi | Totali | Numero delle partite |
| | » | » | 2,566,228. 54 | » | 4. 85 | » | » | » | » | 4. 85 | 1 |
| | » | » | » | » | » | » | 44,018. 95 | 25,002. 50 | » | 69,021. 45 | 3 |
| | » | » | 2,566,228. 54 | » | 4. 85 | » | 44,018. 95 | 25,002. 50 | » | 69,026. 30 | |
| | » | » | » | » | » | » | » | » | » | » | 1 |
| | » | » | 81,345. 90 | » | » | 140,479. 98 | 817,800. 84 | 30,890. 04 | 21,975. 22 | 1,011,146. 08 | 2 |
| | 81,345. 90 | » | 42,677. 18 | » | » | » | 436,318. 55 | 437,277. 86 | 13,764. 24 | 887,360. 65 | 3 |
| | 42,677. 18 | » | 45,242. 35 | » | » | » | 414,111. 92 | 13,474. 81 | 2,939. 50 | 430,526. 23 | 4 |
| | 45,242. 35 | » | 3,130. 50 | » | » | » | 2,486. 25 | » | » | 2,486. 25 | 5 |
| | 3,130. 50 | » | 12,814. 25 | » | » | » | 8,284. 25 | 4,400. » | » | 12,684. 25 | 6 |
| | 12,814. 25 | » | » | » | » | » | » | » | » | » | |
| | 185,210. 18 | » | 185,210. 18 | » | » | 140,479. 98 | 1,679,001. 81 | 486,042. 71 | 38,678. 96 | 2,344,203. 46 | |
| | » | » | » | » | » | » | » | » | » | » | |
| | 1,591. 22 | » | 1,591. 22 | » | » | 541. 79 | 448,758. 91 | 533. 87 | » | 449,834. 57 | 1 |
| | » | » | » | » | » | » | 10,427. 21 | » | » | 10,427. 21 | 2 |
| | 1,591. 22 | » | 1,591. 22 | » | » | 541. 79 | 459,186. 12 | 533. 87 | » | 460,261. 78 | |
| | » | » | » | » | » | » | » | » | » | » | |
| | 186,801. 40 | » | 2,753,029. 94 | » | 4. 85 | 141,021. 77 | 2,182,206. 88 | 511,579. 08 | 38,678. 96 | 2,873,491. 54 | |

Aumenti e diminuzioni effettive

| Conto generale | Numero delle partite | PASSIVITÀ sulle quali cadono le variazioni | AUMENTI | | | | | TOTALI |
|----------------|----------------------|---|--|--|------------------------------------|--------------------------------|--|--------|
| | | | Aumento dovuto a somme iscritte nei residui attivi di bilancio degli esercizi precedenti | Perdite derivanti da emissioni di titoli | Perdite derivanti da cause diverse | Sopravvenienze passive diverse | Rettificazioni e più esatti accertamenti | |
| G | 1 | Canoni, censi livelli ed altre prestazioni gravanti sui beni immobili del Demanio forestale | » | » | » | » | » | » |

Nume

avvenu

Din
derivanti
di resi
di
degli eser

Numero 4

uzioni effettive

avvenute nelle passività diverse.

| DIMINUZIONI | | | | | | Numero delle partite |
|-------------|---|---|----------------------------------|-----------------------------|--|----------------------|
| TOTALI | Diminuzioni derivanti dall'impiego di residui passivi di bilancio degli esercizi precedenti | Differenze derivanti da estinzioni e conversioni di passività | Utili derivanti da cause diverse | Insussistenze passive varie | Rettificazioni e più esatti accertamenti | |
| » | » | » | » | » | » | 1 |
| | | | | | | |