

Segue Magazzini dipendenti dal Ministero della guerra, assoggettati al vincolo

Numero d'ordine	DENOMINAZIONE DEI MAGAZZINI E LORO UBICAZIONE	CONSISTENZA PATRIMONIALE					Esercizio finanziario al quale si riferiscono le variazioni contro indicate	Impo di entra 9
		al 30 giugno 1921 Conti parificati a tutto l'esercizio 1920-21	al 30 giugno 1922 Conti parificati a tutto l'esercizio 1921-22	al 30 giugno 1923 Conti parificati a tutto l'esercizio 1922-23	al 30 giugno 1924 Conti parificati a tutto l'esercizio 1923-24	al 30 giugno 1925 Conti parificati a tutto l'esercizio 1924-25		
1	2	3	4	5	6	7	8	9
156	Verona (a)	3,061,845. 97	»	»	»	»	1921-22 1922-23 1923-24 1924-25 1925-26 1926-27	602,5 436,4 78,4 13,006,6 15,095,6 3,621,4
VI. — Totali della gestione 1926-27		Consistenza al 1° luglio 1926						100,499,8
		Aumenti dell'esercizio 1926-27						
		Diminuzioni dell'esercizio 1926-27						
		Differenze fra aumenti e diminuzioni						
		Consistenza al 30 giugno 1927.						
VII ed VIII. VESTIARIO E CORREDO PER LA TRUPPA (Gruppo A). MATERIALE PER IL SERVIZIO GENERALE (Gruppo B). Magazzini centrali militari:								
157	Firenze Gruppo A (b)	»	»	»	7,835,582. »	»	1923-24 1924-25 1926-27	66,209,2 40,600,2 88,289,2
	Gruppo B (c)	»	»	3,084,306. 77	»	»	1923-24 1924-25 1925-26 1926-27	246,5 3,726,2 2,722,2 4,044,1

Annotationi della Corte dei conti. — (a) Parificato al 30 giugno 1923. — (b) Non pervenute le contabilità. — (c) Parificato al 30 giugno 1924.

Segue Magazzini dipendenti dal Ministero della guerra, assoggettati a vincolo

Numero d'ordine	DENOMINAZIONE DEI MAGAZZINI E LORO UBICAZIONE	CONSISTENZA PATRIMONIALE					Esercizio finanziario al quale si riferiscono le variazioni contro indicate	Impo di entra
		al 30 giugno 1921 Conti parificati a tutto l'esercizio 1920-21	al 30 giugno 1922 Conti parificati a tutto l'esercizio 1921-22	al 30 giugno 1923 Conti parificati a tutto l'esercizio 1922-23	al 30 giugno 1924 Conti parificati a tutto l'esercizio 1923-24	al 30 giugno 1925 Conti parificati a tutto l'esercizio 1924-25		
1	2	3	4	5	6	7	8	9
158	Napoli Gruppo A (a)	»	11,657,227. 36	»	»	»	1922-23	19,760,61
							1923-24	30,595,60
							1924-25	35,224,15
							1925-26	40,364,79
							1926-27	84,307,05
	Gruppo B (a)	»	7,338,596. 98	»	»	»	1922-23	576,90
							1923-24	470,95
							1924-25	1,982,25
							1925-26	11,958,25
							1926-27	3,631,02
159	Torino Gruppo A (b)	59,305,165. 31	»	»	»	»	1921-22	49,145,49
							1922-23	21,113,36
							1923-24	18,778,36
							1924-25	75,734,21
							1925-26	48,931,53
							1926-27	192,096,55
	Gruppo B (a)	11,343,734. 12	»	»	»	»	1921-22	2,322,97
							1922-23	534,89
							1923-24	10,158,93
							1924-25	6,134,10
							1925-26	1,620,84
							1926-27	2,258,05
160	Verona Gruppo A (c)	»	12,950,813. 50	»	»	»	1922-23	14,188,35
							1923-24	17,164,62
							1924-25	57,491,63
							1925-26	34,889,42
							1926-27	145,731,37

Annotazioni della Corte dei conti. — (a) Parificato al 30 giugno 1923. — (b) Parificato al 30 giugno 1925. — (c) Parificato al 30 giugno 1926.

Parificati al vincolo del riscontro effettivo istituito dalla legge 11 luglio 1897, n. 256.

		VARIAZIONI SUCCESSIVE AVVENUTE NEGLI ESERCIZI FINANZIARI									
Esercizio finanziario al quale si riferiscono le variazioni contro indicate	Importare degli ordini		Differenza fra i totali delle colonne 9 e 10	Importare delle consistenze da parificare al 30 giugno							
	di entrata	di uscita		1922	1923	1924	1925	1926	1927		
	7	8	9	10	11	12	13	14	15	16	17
»	1922-23	49,760,650. 12	19,206,369. 96	+ 554,280. 16	»	12,211,507. 52	»	»	»	»	»
	1923-24	30,595,604. 03	29,806,381. 41	+ 735,222. 62	»	»	12,939,106. 14	»	»	»	»
	1924-25	35,224,159. 38	40,570,037. 40	- 5,345,878. 02	»	»	»	7,593,228. 12	»	»	»
	1925-26	40,364,796. 60	30,156,073. 19	+ 10,208,723. 41	»	»	»	»	17,801,951. 53	»	»
	1926-27	84,307,053. 32	80,639,885. 88	+ 3,667,167. 44	»	»	»	»	»	21,469,118. 97	»
»	1922-23	576,965. 39	724,732. 92	- 147,767. 53	»	7,190,829. 45	»	»	»	»	»
	1923-24	470,952. 48	977,824. 47	- 506,871. 99	»	»	6,683,957. 46	»	»	»	»
	1924-25	1,982,253. 33	4,767,145. 86	- 2,784,892. 53	»	»	»	3,899,064. 93	»	»	»
	1925-26	11,958,255. 72	6,402,876. 24	+ 5,555,379. 48	»	»	»	»	9,454,444. 41	»	»
	1926-27	3,631,021. »	5,570,509. 61	- 1,939,488. 61	»	»	»	»	»	7,514,955. 80	»
»	1921-22	49,145,499. 50	63,466,910. 32	- 14,321,410. 82	44,983,754. 49	»	»	»	»	»	»
	1922-23	21,113,367. 96	53,180,799. 25	- 32,067,431. 29	»	12,916,323. 20	»	»	»	»	»
	1923-24	18,778,366. 25	19,826,957. 67	+ 23,684,250. 19	»	»	11,867,732. 48	»	»	»	»
	1924-25	75,734,211. 60	66,910,372. 61	- 15,909,010. 92	»	»	»	20,691,571. 47	»	»	»
	1925-26	48,931,537. 84	42,140,101. 13	+ 6,791,436. 71	»	»	»	»	27,483,008. 18	»	»
	1926-27	192,096,550. 52	157,119,057. 60	+ 34,977,492. 92	»	»	»	»	»	62,460,501. 10	»
»	1921-22	2,322,970. 02	4,923,635. 30	- 2,600,665. 28	8,743,068. 84	»	»	»	»	»	»
	1922-23	534,892. 62	890,075. 02	- 355,182. 40	»	8,387,886. 44	»	»	»	»	»
	1923-24	10,158,934. 17	1,288,248. 36	+ 8,870,685. 81	»	»	17,258,572. 25	»	»	»	»
	1924-25	6,134,103. 64	15,722,465. 65	- 9,588,362. 01	»	»	»	7,670,210. 24	»	»	»
	1925-26	1,620,843. 54	3,020,058. 65	- 1,399,215. 11	»	»	»	»	6,270,995. 13	»	»
	1926-27	2,258,051. 99	3,198,798. 50	- 940,746. 51	»	»	»	»	»	5,330,248. 62	»
»	1922-23	14,188,359. 77	19,994,857. 75	- 5,806,497. 98	»	7,144,315. 52	»	»	»	»	»
	1923-24	17,164,626. 19	14,114,399. 97	+ 21,329,289. 91	»	»	10,194,541. 74	»	»	»	»
	1924-25	57,491,632. 84	54,329,283. 31	- 15,116,714. 16	»	»	»	13,356,891. 27	»	»	»
	1925-26	34,889,420. 36	29,123,826. 87	- 9,838,989. 18	»	»	»	»	19,122,484. 76	»	»
	1926-27	145,731,370. 64	132,222,066. 53	+ 13,509,304. 11	»	»	»	»	»	36,705,184. 56	»

Parificato al 30 giu

vincolo del riscontro effettivo istituito dalla legge 11 luglio 1897, n. 256.

Esercizio finanziario al quale si riferiscono le variazioni contro indicate	VARIAZIONI SUCCESSIVE AVVENUTE NEGLI ESERCIZI FINANZIARI								
	Importare degli ordini		Differenza fra i totali delle colonne 9 e 10	Importare delle consistenze da parificare al 30 giugno					
	di entrata	di uscita		1922	1923	1924	1925	1926	1927
8	9	10	11	12	13	14	15	16	17
1922-23	733,687. 16	600,644. 83	+ 133,242. 33	»	4,037,855. 33	»	»	»	»
1923-24	671,591. 35	4,761,734. 72	+ 4,166,125. 09	»	»	2,947,711. 96	»	»	»
1924-25	6,098,401. 78	4,819,703. 11	- 1,079,487. 71	»	»	»	4,226,410. 63	»	»
1925-26	3,548,736. 31	3,381,896. 03	- 266,515. 93	»	»	»	»	4,393,250. 91	»
1926-27	3,159,110. 12	3,789,023. 33	- 629,913. 21	»	»	»	»	»	3,761,105. 40
1921-22	880,648. 88	3,032,517. 05	- 2,151,868. 17	3,629,989. 45	»	»	»	»	»
1922-23	12,728,038. 06	13,557,552. 92	- 829,514. 86	»	2,800,474. 59	»	»	»	»
1923-24	1,867. 50	2,801,981. 84	- 2,800,114. 34	»	»	360. 25	»	»	»
1924-25	»	»	»	»	»	»	360. 25	»	»
1925-26	»	»	»	»	»	»	»	»	»
1926-27	»	»	»	»	»	»	»	»	»
1921-22	41,688. 13	40,000. »	+ 1,688. 13	916,482. 54	»	»	»	»	»
1922-23	62,198. 85	70,024. 85	- 7,826. »	»	908,656. 54	»	»	»	»
1923-24	181,113. 04	121,514. 83	+ 59,598. 31	»	»	968,254. 85	»	»	»
1924-25	»	14,040. »	- 14,040. »	»	»	»	954,214. 85	»	»
1925-26	»	»	»	»	»	»	»	»	»
1926-27	»	»	»	»	»	»	»	»	»
1922-23	9,271,012. 26	7,593,503. 22	+ 1,677,509. 04	»	6,613,113. 08	»	»	»	»
1923-24	521,755. 43	7,049,948. 90	- 6,528,193. 47	»	»	84,919. 61	»	»	»
1924-25	459. 18	71,666. 35	- 71,207. 17	»	»	»	13,712. 44	»	»
1925-26	1,312. 60	1,417. 98	- 105. 38	»	»	»	»	13,607. 06	»
1926-27	142. 71	13,749. 77	- 13,607. 06	»	»	»	»	»	»
1921-22	95,452. 76	86,547. 65	+ 8,905. 12	365,232. 63	»	»	»	»	»
1922-23	69,668. 48	66,707. 92	- 2,960. 56	»	368,243. 19	»	»	»	»
1923-24	12,533. 05	116,293. 55	- 103,760. 50	»	»	264,482. 68	»	»	»
1924-25	144,512. 65	131,705. 22	- 12,807. 43	»	»	»	277,290. 11	»	»
1925-26	4,915. 50	172,432. 79	- 167,517. 29	»	»	»	»	109,772. 74	»
1926-27	170. 40	109,943. 14	- 109,772. 74	»	»	»	»	»	»

vincolo del riscontro effettivo istituito dalla legge 11 luglio 1897, n. 256.

oggettati al

		VARIAZIONI SUCCESSIVE AVVENUTE NEGLI ESERCIZI FINANZIARI								
Esercizio finanziario al quale si riferiscono le variazioni contro indicata		Importare degli ordini		Differenza fra i totali delle colonne 9 e 10	Importare delle consistenze da parificare al 30 giugno					
1925	1926	di entrata	di uscita		1922	1923	1924	1925	1926	1927
8.		9	10	11	12	13	14	15	16	17
		»	»	»	34,500. 19	»	»	»	»	»
1921-22		2,013. »	»	+ 2,013. »	»	36,513. 19	»	»	»	»
1922-23		»	2,336. 38	- 2,336. 68	»	»	34,176. 81	»	»	»
1923-24		»	900. »	- 900. »	»	»	»	33,276. 81	»	»
1924-25		1,138. 63	19,824. 28	- 18,685. 65	»	»	»	»	14,591. 16	»
1925-26		»	14,591. 16	- 14,591. 16	»	»	»	»	»	»
1926-27		146,540,522. 33	138,379,721. 30	+ 8,160,801. 03	47,658,784. 28	»	»	»	»	»
1921-22		28,249,854. 74	57,258,282. 29	- 29,008,427. 55	»	18,650,356. 73	»	»	»	»
1922-23		23,567,126. 25	30,203,945. 28	+ 6,778,626. 37	»	»	12,013,537. 70	»	»	»
1923-24		30,230,809. 20	21,920,540. 58	- 5,105,176. 78	»	»	»	20,323,806. 32	»	»
1924-25		25,494,250. 57	23,183,573. 21	+ 2,310,677. 36	»	»	»	»	22,634,483. 68	»
1925-26		56,520,739. 22	56,964,813. 92	- 444,074. 70	»	»	»	»	»	22,190,408. 98
1926-27		586,173. 44	1,239,210. 95	- 648,694. 26	1,001,845. 58	»	»	»	»	»
1921-22		350,870. 87	618,975. 61	- 268,104. 74	»	857,472. 50	»	»	»	»
1922-23		483,251. 17	407,432. 70	+ 353,202. 56	»	»	1,210,675. 06	»	»	»
1923-24		471,940. 62	483,364. 81	- 11,424. 19	»	»	»	1,199,250. 87	»	»
1924-25		731,149. 44	598,265. 07	+ 132,884. 37	»	»	»	»	1,332,035. 24	»
1925-26		1,234,457. 77	1,117,985. 31	+ 116,472. 46	»	»	»	»	»	1,448,507. 70
1926-27		10,710,009. 46	10,748,511. 17	- 38,501. 71	»	4,807,992. 35	»	»	»	»
1922-23		»	»	»	»	»	»	»	»	»
1923-24		»	»	»	»	»	»	»	»	»
1924-25		»	»	»	»	»	»	»	»	»
1925-26		»	»	»	»	»	»	»	»	»
1926-27		143,565. 49	123,720. 02	+ 19,656. 87	96,420. 05	»	»	»	»	»
1921-22		128,999. 72	140,969. 39	- 11,969. 67	»	84,450. 38	»	»	»	»
1922-23		»	»	»	»	»	»	»	»	»
1923-24		»	»	»	»	»	»	»	»	»
1924-25		»	»	»	»	»	»	»	»	»
1925-26		»	»	»	»	»	»	»	»	»
1926-27		»	»	»	»	»	»	»	»	»

Annotazioni del Ministero. — (d) Non si sono potuti avere dati ulteriori.

ficato al 30 giu

Segue Magazzini dipendenti dal Ministero della guerra, assoggettati a

vincolo

Numero d'ordine	DENOMINAZIONE DEI MAGAZZINI A LORO UBICAZIONE	CONSISTENZA PATRIMONIALE					Esercizio finanziario al quale si riferiscono le variazioni contro indicate	
		al 30 giugno 1921	al 30 giugno 1922	al 30 giugno 1923	al 30 giugno 1924	al 30 giugno 1925		
		Conti parificati a tutto l'esercizio 1920-21	Conti parificati a tutto l'esercizio 1921-22	Conti parificati a tutto l'esercizio 1922-23	Conti parificati a tutto l'esercizio 1923-24	Conti parificati a tutto l'esercizio 1924-25		
1	2	3	4	5	6	7	8	9
165	Modena. Gruppo A (a)	8,440,132, 61	>	>	>	>	1921-22	14,320,9
							1922-23	18,855,9
							1923-24	125,2
							1924-25	217,6
							1925-26	>
	Gruppo B (a)	727,035, 03	>	>	>	>	1921-22	250,1
							1922-23	150,6
							1923-24	75,1
							1924-25	>
							1925-26	>
VII ed VIII. — Totali della gestione 1926-27		Consistenza al 1° luglio 1926						
		Aumenti dell'esercizio 1926-27						581,272,0
		Diminuzioni dell'esercizio 1926-27						
		Differenze tra aumenti e diminuzioni						
		Consistenza al 30 giugno 1927.						

Annotazioni della Corte dei conti. — (a) Parificato al 30 giugno 1924.

Visti e riconosciuti regolari in conformità alle risultanze contabili della Corte dei conti, i conti riassunti nei riepiloghi entroindicati con le limitazioni spiegate nelle annotazioni riferibili a ciascun conto, giusta l'annessa deliberazione di pari data della Corte dei conti a Sezioni riunite.

Roma, addì 26 dicembre 1927 — Anno VI.

IL PRESIDENTE
PEANO.

vincolo del riscontro effettivo istituito dalla legge 11 luglio 1897, n. 256.

VARIAZIONI SUCCESSIVE AVVENUTE NEGLI ESERCIZI FINANZIARI									
Esercizio finanziario al quale si riferiscono le variazioni contro indicate	Importare degli ordini		Differenza fra i totali delle colonne 9 e 10	Importare delle consistenze da parificare al 30 giugno					
	di entrata	di uscita		1922	1923	1924	1925	1926	1927
8	9	10	11	12	13	14	15	16	17
1921-22	14,320,948. 43	12,946,155. 51	+ 1,402,465. 52	9,814,925. 53	»	»	»	»	»
1922-23	18,855,957. 15	18,587,765. 85	+ 157,118. 54	»	10,083,116. 83	»	»	»	»
1923-24	125,224. 01	9,879,295. 15	- 9,997,989. 82	»	»	329,045. 69	»	»	»
1924-25	217,688. 37	946,450. 15	- 728,761. 78	»	»	»	»	»	»
1925-26	»	»	»	»	»	»	»	»	»
1926-27	»	»	»	»	»	»	»	»	»
1921-22	250,187. 47	222,514. 87	+ 27,672. 60	754,707. 63	»	»	»	»	»
1922-23	150,675. 85	261,748. 61	- 111,072. 76	»	643,634. 87	»	»	»	»
1923-24	75,155. 91	319,074. 69	- 243,918. 78	»	»	399,716. 09	»	»	»
1924-25	»	»	»	»	»	»	»	»	»
1925-26	»	»	»	»	»	»	»	»	»
1926-27	»	»	»	»	»	»	»	»	»
.....	138,080,686. 95
.....	581,272,076. 33
.....	524,056,074. 90
.....	+ 57,216,001. 43
.....	195,296,688. 38

ghi entroindica
data della Cot

Roma, li 30 novembre 1927 - Anno VI.

IL MINISTRO

MUSSOLINI.

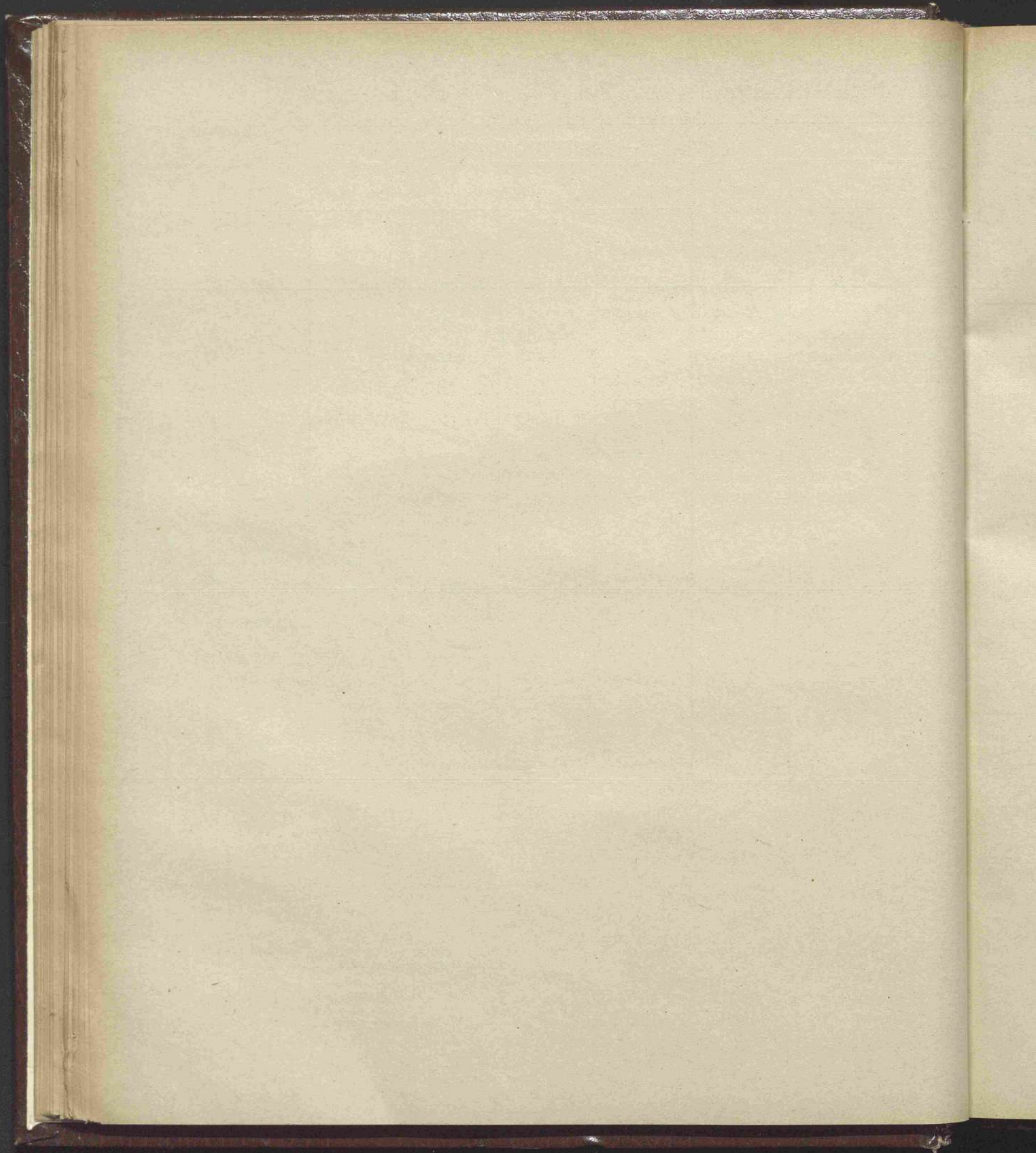

MINISTERO DELLA MARINA

Conti dei magazzini e depositi assoggettati al riscontro effettivo
coi Regi decreti 25 maggio 1899, n. 190, 2 giugno 1904, n. 238,
18 giugno 1908, n. 283 e 17 ottobre 1912, n. 1244.

INDICAZIONE DEI VARI GRUPPI DEI MATERIALI DELLA REGIA MARINA SOTTOPOSTI AL VINCOLO DEL RISCONTRO EFFETTIVO		IMPORTARE della consistenza al 30 giugno 1926 (Vedere il riepilogo del precedente rendiconto)	VARI introdotti e più esat contabilit Corte al 30 g
1		2	
1	Materie per le costruzioni navali e meccaniche.	123,693,020.83	—
2	Materiale scientifico per la Regia marina	3,109,352.17	—
3	Materie per il servizio delle armi ed armamenti navali	139,411,564.23	+
4	Materiale di ricambio per apparati motori	21,334,113.83	—
5	Materiali consumabili per le navi e gli enti a terra, materie tessili, di casermaggio, ecc.	5,758,092.61	—
5 bis	Materie tessili, gamelle, casermaggio, ecc. (tabella transitoria)	1,185,927.59	+
6	Materie combustibili per le Regie navi	316,943,160.14	—
	Totali . . .	(a) 611,435,231.40	+ 3
7	Materiali per il Genio militare in servizio della Regia marina	(b) 20,177,678.12	+
8	Sussistenze per la Regia marina	(c) 7,871,214.40	+
9	Vestiaro per la Regia marina	(d) 46,019,819.82	+
	Totali generali . . .	685,503,943.44	+

Dimostrazione della concordanza fra i totali del presente prospetto

(a) Per ottenere la consistenza al 1° luglio 1926 ed al 30 giugno 1927 dei depositi di approvvigionamenti, secondo quanto è iscritto nella partita, n. 19 del Conto D occorre aggiungere rispettivamente lire 205,409,520.22 e lire 227,318,302.10 rappresentanti il valore al 1° luglio 1926 e al 30 giugno 1927 dei Magazzini del munizionamento di Spezia, di Pola, Buffoluto e della Polveriera di Capo Miseno, non sottoposti al vincolo del riscontro effettivo di cui alla legge 11 luglio 1897, n. 256, e lire 8,554,519.17 e lire 6,830,543.58 costituenti il valore dei materiali viaggianti rispettivamente alle anzidette date, e già scaricati dai conti dei depositi mittenti

(b) L'imp
(c) Per ot
Con
del
(d) Per ot
Con
del

Visti e riconosciuti regolari, in conformità alle risultanze contabili della Corte dei conti, i conti riassunti nei riepiloghi entroindicati, con le limitazioni spiegate nelle annotazioni riferibili a ciascun conto, giusta l'annessa deliberazione della Corte dei conti a Sezioni riunite di pari data.

Roma, addì 26 dicembre 1927 - Anno VI.

IL PRESIDENTE
PEANO.

di gestione dell'esercizio finanziario 1926-27.

IMPORTARE la consistenza 30 giugno 1926 dere il riepilogo cedente rendiconto	VARIAZIONI introdotte per migliori e più esatti accertamenti alle contabilità non parificate dalla Corte dei conti al 30 giugno 1926	CONSISTENZA al 1° luglio 1926	IMPORTO COMPLESSIVO		DIFFERENZA tra gli aumenti e le diminuzioni	IMPORTARE della consistenza al 30 giugno 1927
			degli aumenti	delle diminuzioni		
2	3	4	5	6	7	8
123,693,020. 83	— 7,185,610. 99	116,507,409. 84	178,649,627. 17	171,302,898. 18	+ 7,346,728. 99	123,854,138. 83
3,109,352. 17	»	3,109,352. 17	502,490. 41	416,967. 70	+ 85,522. 71	3,194,874. 88
139,411,564. 23	+ 46,296,419. 69	185,707,983. 92	130,362,180. 68	121,302,331. 30	+ 9,059,849. 38	194,767,833. 30
21,334,113. 83	— 614,048. 99	20,720,064. 84	5,244,440. 10	9,972,249. 78	— 4,727,809. 68	15,992,255. 16
5,758,092. 61	— 63,855. 69	5,694,236. 92	9,252,362. 98	8,481,108. 90	+ 771,254. 08	6,465,491. »
1,185,927. 59	+ 14,759. 18	1,200,686. 77	530,904. 83	716,670. 64	— 185,765. 81	1,014,920. 96
316,943,160. 14	— 5,861,897. 58	311,081,262. 56	237,404,228. 79	278,994,041. 36	— 41,589,812. 57	269,491,449. 99
(a) 611,435,231. 40	+ 32,585,765. 62	644,020,997. 02	561,946,234. 96	591,186,267. 86	— 29,240,032. 90	(a) 614,780,964. 12
(b) 20,177,678. 12	+ 8,101. 80	20,185,779. 92	2,839,948. 97	5,008,088. 36	— 2,168,139. 39	(b) 18,017,640. 12
(c) 7,871,214. 40	+ 10,700. 55	7,881,914. 65	42,432,440. 33	42,443,615. 29	— 11,174. 96	(c) 7,870,739. 69
(d) 46,019,819. 82	+ 141,034. 15	46,160,853. 97	111,266,065. 19	101,185,138. 45	+ 10,080,926. 74	(d) 56,241,780. 71
685,503,943. 44	+ 32,745,602. 12	718,249,545. 56	718,484,689. 45	739,823,109. 96	— 21,338,420. 51	696,911,125. 05

ali del presente prospetto e le risultanze del Conto generale D.

- quanto è iscritto
rappresentanti il valore
oliveriera di Cap
554,519.17 e lin
conti dei depositi
- (b) L'importo della consistenza al 1° luglio 1926 ed al 30 giugno 1927 concorda con i dati inseriti nella partita n. 4 del Conto D.
(c) Per ottenere la consistenza al 1° luglio 1926 ed al 30 giugno 1927 delle sussistenze secondo quanto è iscritto nella partita n. 17 del Conto D, occorre aggiungere rispettivamente lire 1,650,000 e lire 1,800,000 rappresentanti il valore dei viveri esistenti a bordo delle Regie navi e non sottoposti al vincolo del riscontro effettivo.
(d) Per ottenere la consistenza al 1° luglio 1926 ed al 30 giugno 1927 del vestiario, secondo quanto è iscritto nella partita n. 18 del Conto D, occorre aggiungere rispettivamente lire 1,950,000 e lire 1,550,000 rappresentanti il valore del vestiario esistente a bordo delle Regie navi e presso le difese, non soggetto al riscontro effettivo.

gli entroindicati
conti a Sezione

Roma, addì 26 dicembre 1927 - Anno VI.

IL MINISTRO DELLA MARINA
MUSSOLINI.

Segue Magazzini e depositi dipendenti dal Ministero della marina assoggettati al

riscontro e

Numero d'ordine	DENOMINAZIONE DEI MAGAZZINI E LORO UBICAZIONE	CONSISTENZA PATRIMONIALE			ESERCIZI finanziari ai quali si riferiscono le variazioni con- troindicate	VARIAZIONI AVVENUTE NEGLI ESERCIZI FINANZIARI					1915-16, 1916-17		
		al 30 giugno 1915	al 30 giugno 1924	al 30 giugno 1925		Importare complessivo degli ordini		Differenza fra le colonne 7 e 8	1916	1917			
		(Vedi colonna 3 del prospetto insetto nel precedente Rendiconto) Conti parificati a tutto l'esercizio 1914-15	(Vedi colonne 5 e 18 del prospetto insetto nel precedente Rendiconto) Conti parificati a tutto l'esercizio 1923-24	(Vedi colonna 19 del prospetto insetto nel precedente Rendiconto) Conti parificati a tutto l'esercizio 1924-25		di entrata	di uscita					1918	1919
1	2	3	4	5	6	7	8	9	10	11	12	13	
6	Magazzino dello Stabilimento di lavoro di Castellammare di Stabia	»	14,573,691. 64	»	1924-25 1925-26 1926-27	19,275,677. 26 22,689,461. 19 26,202,602. 41	19,570,255. 92 23,612,380. 05 30,124,203. 80	- 294,578. 66 - 922,918. 86 - 3,921,601. 39	»	»	»	»	»
7	Magazzino dello Stabilimento di lavoro di Maddalena. . .	»	65,969,947. 91	»	1924-25 1925-26 1926-27	21,740,520. 53 13,270,886. 76 17,547,411. 36	22,541,485. 14 28,190,272. 88 23,081,716. 76	+ 2,199,035. 39 - 14,919,386. 12 - 5,534,305. 40	»	»	»	»	»
Totale della gestione 1926-27		Consistenza al 1° luglio 1926.											
		Aumenti dell'esercizio 1926-27				178,649,627. 17							
		Diminuzioni dell'esercizio 1926-27						171,302,898. 18					
		Differenze fra gli aumenti e le diminuzioni						+ 7,346,728. 99					
		Consistenza al 30 giugno 1927											
MATERIALE SCIENTIFICO DELLA REGIA MARINA.													
8	Magazzino del Regio Istituto idrografico di Genova . . .	»	»	2,928,306. 50	1925-26 1926-27	543,676. 54 502,490. 41	362,630. 87 416,967. 70	+ 181,045. 67 + 85,522. 71	»	»	»	»	»

Segue Magazzini e depositi dipendenti dal Ministero della marina assoggettati al riscontro e

Numero d'ordine	DENOMINAZIONE DEI MAGAZZINI E LORO UBICAZIONE	CONSISTENZA PATRIMONIALE				ESERCIZI finanziari ai quali si riferiscono le variazioni con- troindicate	VARIAZIONI		AVVENUTE NEGLI Differenza fra le colonne 8 e 9	
		al 30 giugno 1918	al 30 giugno 1919	al 30 giugno 1923	al 30 giugno 1924		Importare complessivo degli ordini			
		(Vedi colonna 3 del prospetto inserto nel precedente Rendiconto) Conti parificati a tutto l'esercizio 1917-18	(Vedi colonna 10 del prospetto inserto nel precedente Rendiconto) Conti parificati a tutto l'esercizio 1918-19	(Vedi colonne 5 e 14 del prospetto inserto nel precedente Rendiconto) Conti parificati a tutto l'esercizio 1922-23	(Vedi colonna 15 del prospetto inserto nel precedente Rendiconto) Conti parificati a tutto l'esercizio 1923-24		di entrata	di uscita		
1	2	3	4	5	6	7	8	9	10	
	MATERIE PER IL SERVIZIO DELLE ARMI ED ARMAMENTI NAVALI.									
9	Magazzino della Direzione delle armi ed armamenti navali di Spezia	»	55,582,497. 29	»	»	1919-20 1920-21 1921-22 1922-23 1923-24 1924-25 1925-26 1926-27	38,185,391. 73 38,684,806. 46 34,133,794. 83 50,317,344. 83 29,366,640. 69 40,239,260. 37 51,415,471. 43 54,896,352. 04	22,948,849. 5 28,075,839. 2 28,842,232. 9 26,552,602. 5 37,147,433. 8 59,708,093. 5 74,640,040. 7 44,637,452. 2	+ 15,236,542. 20 + 10,608,967. 24 + 5,291,561. 90 + 23,764,742. 16 - 7,780,793. 26 - 19,468,809. 17 - 23,224,569. 36 + 10,258,899. 79	
10	Magazzino della Direzione delle armi ed armamenti navali di Taranto	61,443,504. 09	»	»	»	1918-19 1919-20 1920-21 1921-22 1922-23 1923-24 1924-25 1925-26 1926-27	69,962,593. 23 40,643,350. 82 28,714,980. 18 27,227,142. 16 41,691,679. 51 66,716,689. 56 58,337,758. 64 45,810,458. 98 56,984,992. 26	66,347,166. 1 30,446,233. 7 20,290,557. 6 25,120,259. 2 23,092,532. 3 118,025,506. 7 53,703,634. 1 52,102,441. 9 54,470,412. 8	+ 3,615,427. 12 + 10,197,117. 12 + 8,415,422. 62 + 2,106,882. 95 + 18,599,147. 13 - 51,308,877. 16 + 4,634,124. 48 - 6,291,982. 11 + 2,514,579. 38	
»	Magazzino della Direzione delle armi ed armamenti navali di Pola	»	»	28,442,881. 71	»	1923-24 1924-25	8,158,398. 03 13,884,621. 13	13,179,437. 9 37,306,462. 9	- 5,021,039. 87 - 23,421,841. 84	

Segue **Magazzini e depositi dipendenti dal Ministero della marina** al **riscontro e**

Numero d'ordine	DENOMINAZIONE DEI MAGAZZINI E LORO UBICAZIONE	CONSISTENZA PATRIMONIALE				ESERCIZI finanziari ai quali si riferiscono le variazioni con- troindicate	VARIAZIONI		Differenza fra le colonne 8 e 9
		al 30 giugno 1918 (Vedi colonna 3 del prospetto inserito nel precedente Rendiconto) Conti parificati a tutto l'esercizio 1917-18	al 30 giugno 1919 (Vedi colonna 10 del prospetto inserito nel precedente Rendiconto) Conti parificati a tutto l'esercizio 1918-19	al 30 giugno 1923 (Vedi colonne 5 e 14 del prospetto inserito nel precedente Rendiconto) Conti parificati a tutto l'esercizio 1922-23	al 30 giugno 1924 (Vedi colonna 15 del prospetto inserito nel precedente Rendiconto) Conti parificati a tutto l'esercizio 1923-24		Importare complessivo degli ordini		
		3	4	5	6		di entrata	di uscita	
11	Magazzino del Parco di artiglieria di Napoli	»	»	»	9,170,624. 37	1924-25 1925-26 1926-27	2,600,216. 53 7,645,934. 97 2,005,682. 42	2,107,323. 81 758,278. 01 4,735,335. 23	+ 492,892. 64 + 6,887,656. 30 - 2,729,652. 58
12	Magazzino del Parco di artiglieria di Venezia	»	»	»	24,358,095. 50	1924-25 1925-26 1926-27	65,078,586. 15 26,026,474. 15 16,475,153. 96	35,413,737. 81 22,313,512. 51 17,459,131. 74	+ 29,664,848. 29 + 3,712,961. 58 - 983,977. 21
		Consistenza al 1° luglio 1926							
		Aumenti dell'esercizio 1926-27					130,362,180. 68		
Totali della gestione 1926-27		Diminuzioni dell'esercizio 1926-27						121,302,331. 30	
		Differenza tra gli aumenti e le diminuzioni							+ 9,059,849. 38
		Consistenza al 30 giugno 1927							

arina al riscontro effettivo col Regio decreto 25 maggio 1899, n. 190. — (GRUPPO N. 3).

VARIAZIONI

AVVENUTE NEGLI ESERCIZI FINANZIARI 1918-19, 1919-20, 1920-21, 1921-22, 1922-23, 1923-24, 1924-25, 1925-26 e 1926-27

complessivo
ordini

di uscita

9

2.107,323,8

758,278,0

4,735,335,9

35.413,737,8

22,313,512,7

17,459,131,5

121,302,331,3

+ 9,059,849,38

Importare della consistenza da parificare al 30 giugno

Differenza

fra le colonne

8 e 9

10

1919

1920

1921

1922

1923

1924

1925

1926

1927

ANNOTAZIONI

DELLA CORTE DEI CONTI

20

+ 492,892,64

+ 6,887,656,30

- 2,729,652,58

+ 29,664,848,29

+ 3,712,961,58

- 983,977,21

9,663,517,01

16,551,173,31

54,022,943,79

57,735,905,37

185,707,983,92

13,821,520,73

56,751,928,16

194,767,833,30

Parificato al 30 giugno
1925.Parificato al 30 giugno
1925.

Segue Magazzini e depositi dipendenti dal Ministero della marina assoggettati al

riscontro e

Numero d'ordine 1	DENOMINAZIONE DEI MAGAZZINI E LORO UBICAZIONE 2	Consistenza patrimoniale al 30 giugno 1924 — (Vedi colonna 3 del prospetto inserito nel precedente Rendiconto) — Conti parificati a tutto l'esercizio 1923-24 3	ESERCIZI finanziari ai quali si riferiscono le variazioni controindicate 4	VARIAZIONI Importare com degli ord di entrata 5
MATERIALI DI RICAMBIO PER APPARATI MOTORI. (Regio decreto 27 giugno 1920, n. 1061 e 8 agosto 1920, n. 1127).				
13	Magazzino dei pezzi di rispetto per apparati motori di Spezia	7,653,149. 46	1924-25 1925-26 1926-27	19,482,859. 58 16,172,060. 18 3,899,736. 45
14	Magazzino dei pezzi di rispetto per apparati motori di Pola	3,221,906. 95	1924-25 1925-26 1926-27	247,328. 20 622,104. 29 1,344,703. 65
»	Magazzino dei pezzi di rispetto per apparati motori di Napoli	415,443. 65	1924-25	583,665. 03
Totali della gestione 1926-27 . . .		Consistenza al 1° luglio 1926 Aumenti dell'esercizio 1926-27 Diminuzioni dell'esercizio 1926-27 Differenze tra gli aumenti e le diminuzioni Consistenza al 30 giugno 1927 5,244,440. 10

riscontro effettivo col Regio decreto 25 maggio 1899, n. 190. — (GRUPPO N. 4).

VARIAZIONI AVVENUTE NEGLI ESERCIZI FINANZIARI 1924-25, 1925-26, 1926-27						ANNOTAZIONI DELLA CORTE DEI CONTI
Importare complessivo degli ordini		Differenza fra le colonne 5 e 6	Importare della consistenza da parificare al 30 giugno			
di entrata	di uscita		1925	1926	1927	
5	6	7	8	9	10	
19,482,859. 58	5,399,562. 80	+ 14,083,296. 78	21,736,446. 24	»	»	Parificato al 30 giugno 1925.
16,172,060. 18	18,618,700. 24	— 2,446,640. 06	»	19,289,806. 18	»	
3,899,736. 45	7,197,287. 47	— 3,297,551. 02	»	»	15,992,255. 16	
247,328. 20	468,502. 69	— 221,174. 49	3,000,732. 46	»	»	Parificato al 30 giugno 1925.
622,104. 29	2,192,578. 09	— 1,570,473. 80	»	1,430,258. 66	»	
1,344,703. 65	2,774,962. 31	— 1,430,258. 66	»	»	zero	
583,665. 03	999,108. 68	— 415,443. 65	zero	»	»	Parificato al 30 giugno 1925.
...	20,720,064. 84		
5,244,440. 10	9,972,249. 78					
...	...	— 4,727,809. 68				
...			15,992,255. 16	

Segue Magazzini e depositi dipendenti dal Ministero della marina assoggettati al riscontro eff

Numero d'ordine	DENOMINAZIONE DEI MAGAZZINI E LORO UBICAZIONE	CONSISTENZA PATRIMONIALE			ESERCIZI finanziari ai quali si riferiscono le variazioni con- troindicate	VARIAZIONI		AVVENUTE NEGLI I Differenza fra le colonne 7 e 8
		al 30 giugno 1921	al 30 giugno 1924	al 30 giugno 1925		Importare complessivo degli ordini		
		(Vedi colonna 12 del prospetto inserto nel precedente Rendiconto) Conti parificati a tutto l'esercizio 1920-21	(Vedi colonne 5 e 15 del prospetto inserto nel precedente Rendiconto) Conti parificati a tutto l'esercizio 1923-24	(Vedi colonna 16 del prospetto inserto nel precedente Rendiconto) Conti parificati a tutto l'esercizio 1924-25		di entrata	di uscita	
1	2	3	4	5	6	7	8	9
	MATERIALI CONSUMABILI PER LE REGIE NAVI E GLI ENTI A TERRA, MATERIE TESSILI, DI CASER- MAGGIO, ECC.							
15	Magazzino consumi Regie navi, ecc. della Direzione del Commissariato M. M. di Spezia	»	3,268,105. 56	»	1924-25 1925-26 1926-27	2,974,093. 40 3,403,744. 66 4,151,696. 23	4,075,563. 56 3,543,298. 20 4,082,221. 00	- 1,101,470. 23 - 139,553. 60 + 69,474. 76
16	Magazzino consumi Regie navi, ecc. della Direzione Commissariato M. M. di Taranto	»	1,266,872. 33	»	1924-25 1925-26 1926-27	2,929,238. 87 2,294,080. 71 2,931,755. 42	2,736,401. 80 2,219,422. 30 2,265,664. 20	+ 192,837. 03 + 74,658. 35 + 666,091. 22
17	Magazzino consumi Regie navi, ecc. della Direzione Commissariato M. M. di Venezia	531,087. 65	»	»	1921-22 1922-23 1923-24 1924-25 1925-26 1926-27	2,724,620. 52 168,901. 62 382,574. 53 278,955. 25 236,872. 69 143,277. 48	2,751,650. 40 268,947. 30 281,120. 30 399,008. 20 253,442. 30 254,088. 80	- 27,029. 97 - 100,045. 54 + 101,454. 17 - 120,048. 26 - 16,569. 67 - 110,821. 36
18	Magazzino della Sottodirezione di Commissariato M. M. di Pola	»	»	510,735. 95	1925-26 1926-27	344,335. 90 288,726. 55	348,012. 20 363,406. 20	- 3,676. 30 - 74,679. 82

stati al riscontro effettivo col Regio decreto 25 maggio 1899, n. 190. — (GRUPPO N. 5).

VARIAZIONI		AVVENUTE NEGLI ESERCIZI FINANZIARI 1921-22, 1922-23, 1923-24, 1924-25, 1925-26 e 1926-27							ANNOTAZIONI DELLA CORTE DEI CONTI
complessivo ordini		Importare della consistenza da parificare al 30 giugno							
Differenza fra le colonne 7 e 8		1922	1923	1924	1925	1926	1927		
8	9	10	11	12	13	14	15	16	
4,075,568.68	- 1,101,470.23	»	»	»	2,166,635.33	»	»	Parificato al 30 giugno 1925.	
3,543,298.30	- 139,553.60	»	»	»	»	2,027,081.73	»		
4,082,221.61	+ 69,474.76	»	»	»	»	»	2,006,556.49		
2,736,401.81	+ 192,837.03	»	»	»	1,459,709.36	»	»	Parificato al 30 giugno 1925.	
2,219,422.91	+ 74,658.35	»	»	»	»	1,534,367.71	»		
2,265,664.26	+ 666,091.22	»	»	»	»	»	2,200,458.93		
2,751,650.41	- 27,029.97	504,057.68	»	»	»	»	»	Parificato al 30 giugno 1923.	
268,947.11	- 100,045.54	»	404,012.14	»	»	»	»		
281,120.31	+ 101,454.17	»	»	505,466.31	»	»	»		
399,003.51	- 120,048.26	»	»	»	385,418.05	»	»		
253,442.31	- 16,569.67	»	»	»	»	384,708.89	»		
254,098.81	- 110,821.36	»	»	»	»	»	273,887.53		
348,012.20	- 3,676.30	»	»	»	»	507,059.65	»	Parificato al 30 giugno 1926.	
363,406.50	- 74,679.82	»	»	»	»	»	432,379.83		

Segue Magazzini e depositi dipendenti dal Ministero della marina assoggettati al riscontro e

Numero d'ordine	DENOMINAZIONE DEI MAGAZZINI E LORO UBICAZIONE	CONSISTENZA PATRIMONIALE				ESERCIZI finanziari ai quali si riferiscono le variazioni controindicate	VARIAZIONI AVVENUTE		Differenza fra le colonne 8 e 9	
		al 30 giugno 1918	al 30 giugno 1920	al 30 giugno 1922	al 30 giugno 1924		Importare complessivo degli ordini			
		(Vedi colonna 3 del prospetto inserito nel precedente Rendiconto) Conti parificati a tutto l'esercizio 1917-18	(Vedi colonna 4 del prospetto inserito nel precedente Rendiconto) Conti parificati a tutto l'esercizio 1919-20	(Vedi colonna 5 del prospetto inserito nel precedente Rendiconto) Conti parificati a tutto l'esercizio 1921-22	(Vedi colonna 16 del prospetto inserito nel precedente Rendiconto) Conti parificati a tutto l'esercizio 1923-24		di entrata	di uscita		
1	2	3	4	5	6	7	8	9	10	
	MATERIE TESSILI, GAMELLE, CASERMAGGIO, ECC.									
»	Magazzino tessuti, casermaggio, ecc. presso la Direzione di Commissariato militare marittimo di Taranto. . .	zero	»	»	»	1918-19 1919-20 1920-21	994,169. » 488,572. 41 531,388. 21	544,730. » 446,340. » 1,023,022. »	+ 449,409. » + 42,225. 44 - 491,634. 44	
22	Magazzino tessuti, casermaggio, ecc. presso la Direzione di Commissariato militare marittimo di Venezia. . .	»	694,211. 57	»	»	1920-21 1921-22 1922-23 1923-24 1924-25 1925-26 1926-27	446,703. 45 1,123,520. 21 341,557. 49 580,802. 23 255,691. 83 150,345. 18 65,032. 42	927,842. » 483,301. » 907,784. » 366,031. » 343,861. » 209,738. » 89,288. »	- 481,139. 36 + 640,219. 08 - 566,226. 91 + 214,771. 15 - 88,169. 27 - 59,452. 83 - 24,256. 04	
23	Magazzino, tessuti, casermaggio, ecc. presso la Sottodirezione di Commissariato militare marittimo di Pola .	»	»	343,431. 75	»	1922-23 1923-24 1924-25 1925-26 1926-27	139,202. 70 357,640. 78 217,403. 60 394,651. 51 260,313. 97	119,880. » 312,050. » 334,772. » 278,587. » 276,569. »	+ 19,322. 55 + 45,590. 55 - 117,369. 26 + 116,063. 60 - 16,255. 95	
24	Magazzino tessuti, casermaggio, ecc. presso la Sottodirezione di Commissariato militare marittimo di Maddalena,	»	»	»	204,372. 76	1924-25 1925-26 1926-27	297,431. 36 207,434. 15 162,388. 94	223,017. » 217,904. » 259,817. »	+ 74,413. 79 - 10,470. 10 - 97,428. 77	

Segue Magazzini e depositi dipendenti dal Ministero della marina assoggettati al

Numero d'ordine	DENOMINAZIONE DEI MAGAZZINI E LORO UBICAZIONE	CONSISTENZA PATRIMONIALE				ESERCIZI finanziari ai quali si riferiscono le variazioni controindicate	VARIAZIONI AVVENUTE	
		al 30 giugno 1918 <small>(Vedi colonna 3 del prospetto inserto nel precedente Rendiconto)</small> Conti parificati a tutto l'esercizio 1917-18	al 30 giugno 1920 <small>(Vedi colonna 4 del prospetto inserto nel precedente Rendiconto)</small> Conti parificati a tutto l'esercizio 1919-20	al 30 giugno 1922 <small>(Vedi colonna 5 del prospetto inserto nel precedente Rendiconto)</small> Conti parificati a tutto l'esercizio 1921-22	al 30 giugno 1924 <small>(Vedi colonna 16 del prospetto inserto nel precedente Rendiconto)</small> Conti parificati a tutto l'esercizio 1923-24		Importare complessivo degli ordini	
		3	4	5	6		di entrata	di uscita
1	2	3	4	5	6	7	8	9
25	Magazzino tessuti, casermaggio, ecc., presso l'Ufficio di Commissariato militare marittimo di Napoli	»	»	»	169,968. 84	1924-25 1925-26 1926-27	136,893. 60 93,353. 03 43,169. 50	143,727. 00 85,370. 70 90,994. 70
Totali della gestione 1926-27		Consistenza al 1° luglio 1926						
		Aumenti dell'esercizio 1926-27					530,904. 83	
		Diminuzioni dell'esercizio 1926-27						716,670. 00
		Differenza tra gli aumenti e le diminuzioni						
		Consistenza al 30 giugno 1927						

riscontro e

NEGLI ESERCIZI F

Differenza
fra le colonne

8 e 9

10

- 6,833. 38

+ 7,982. 24

- 47,825. 05

- 185,765. 81

Segue Magazzini e depositi dipendenti dal Ministero della Marina assoggettati al

riscontro e

Numero d'ordine	DENOMINAZIONE DEI MAGAZZINI E LORO UBICAZIONE	CONSISTENZA PATRIMONIALE								Esercizi finanziari ai quali si riferiscono le variazioni controindicate	VARIAZIONI		
		al 30 giugno 1919	al 30 giugno 1920	al 30 giugno 1921	al 30 giugno 1922	al 30 giugno 1923	al 30 giugno 1924	al 30 giugno 1925	al 30 giugno 1926		Importare compless degli ordini		
		(Vedi colonna 15 del prospetto inserito nel precedente Rendiconto) Conti parificati a tutto l'esercizio 1918-19	(Vedi colonne 5 e 16 del prospetto inserito nel precedente Rendiconto) Conti parificati a tutto l'esercizio 1919-20	(Vedi colonna 17 del prospetto inserito nel precedente Rendiconto) Conti parificati a tutto l'esercizio 1920-21	(Vedi colonne 7 e 18 del prospetto inserito nel precedente Rendiconto) Conti parificati a tutto l'esercizio 1921-22	(Vedi colonne 8 e 19 del prospetto inserito nel precedente Rendiconto) Conti parificati a tutto l'esercizio 1922-23	(Vedi colonne 9 e 20 del prospetto inserito nel precedente Rendiconto) Conti parificati a tutto l'esercizio 1923-24	(Vedi colonne 10 e 21 del prospetto inserito nel precedente Rendiconto) Conti parificati a tutto l'esercizio 1924-25	(Vedi colonna 22 del prospetto inserito nel precedente Rendiconto) Conti parificati a tutto l'esercizio 1925-26				
1	2	3	4	5	6	7	8	9	10	11	12	13	
	DEPOSITI DI COMBUSTIBILI E LUBRIFICANTI PER APPARATI MOTORI E DEPOSITI ISOLATI DI COMBUSTIBILI PER LE REGIE NAVI.												
26	Magazzino combustibili e lubrificanti per apparati motori in Spezia	»	»	»	»	»	87,987,264, 60	»	»	1924-25 1925-26 1926-27	180,637,956, 06 108,731,316, 87 60,070,704, 26	123,285, 105,834, 121,319,	
27	Magazzino combustibili e lubrificanti per apparati motori in Napoli.	»	»	»	»	»	»	9,951,001, 85	»	1925-26 1926-27	12,683,424, 32 48,964,843, 70	19,266, 43,764,	
28	Magazzino combustibili e lubrificanti per apparati motori in Venezia	»	»	»	»	»	»	1,771,596, 68	»	1925-26 1926-27	14,946,448, 72 14,752,033, 68	11,777, 15,692,	
29	Magazzino combustibili e lubrificanti per apparati motori in Pola.	»	»	»	32,859,487, 08	»	»	»	»	1922-23 1923-24 1924-25 1925-26 1926-27	50,621,256, 33 15,120,545, 12 40,061,728, 29 51,965,518, 89 25,655,265, 29	42,478, 20,511, 36,540, 15,377, 23,523,	
»	Deposito isolato combustibili di Alberoni	»	»	»	»	3,180,968, 67	»	»	»	1923-24 1924-25 1925-26 1926-27	81,550, » 36,703, » 18,698, 40 144,900, »	1,493, 634, 837, 351,	
»	Deposito isolato combustibili di Ancona	»	»	843,751, 20	»	»	»	»	»	1921-22 1922-23 1923-24 1924-25	1,093,534, 63 112,718, 20 43,075, 14 »	1,347, 616, 98, 30,5	

ttati al riscontro effettivo col Regio decreto 25 maggio 1899, n. 190. — (GRUPPO N. 6).

Esercizi finanziari ai quali si riferiscono le variazioni controindicate	VARIAZIONI AVVENUTE NEGLI ESERCIZI FINANZIARI 1919-20, 1920-21, 1921-22, 1922-23, 1923-24, 1924-25, 1925-26, 1926-27											ANNOTAZIONI DELLA CORTE DEI CONTI	
	Importare complessivo degli ordini		Differenza fra le colonne 12 e 13	Importare della consistenza da parificare al 30 giugno									1927
	di entrata	di uscita		1920	1921	1922	1923	1924	1925	1926			
11	12	13	14	15	16	17	18	19	20	21	22	23	
1924-25	180,637,966. 06	123,285,376. 99	+ 57,352,579. 07	»	»	»	»	»	145,339,843. 67	»	»	Parificato al 30 giugno 1925.	
1925-26	108,731,316. 87	105,834,879. 58	+ 2,896,437. 29	»	»	»	»	»	»	148,236,280. 96	»	»	
1926-27	66,070,704. 26	121,319,074. 33	- 55,248,370. 07	»	»	»	»	»	»	»	92,987,910. 89	»	
1925-26	12,683,424. 32	19,266,260. 12	- 6,582,835. 80	»	»	»	»	»	»	3,368,166. 05	»	Parificato al 30 giugno 1926.	
1926-27	48,934,843. 70	43,764,549. 71	+ 5,170,293. 99	»	»	»	»	»	»	»	8,538,460. 04	»	
1925-26	14,946,448. 72	11,777,028. 75	+ 3,169,419. 97	»	»	»	»	»	»	4,941,016. 65	»	Parificato al 30 giugno 1926.	
1926-27	14,752,033. 68	15,692,836. 04	- 940,802. 36	»	»	»	»	»	»	»	4,000,214. 29	»	
1922-23	50,621,256. 33	42,478,038. 36	+ 8,143,217. 97	»	»	»	41,002,705. 05	»	»	»	»	Parificato al 30 giugno 1923.	
1923-24	15,120,545. 12	20,511,007. 38	- 5,390,462. 26	»	»	»	»	35,612,242. 79	»	»	»	»	
1924-25	40,061,728. 29	36,540,717. 12	+ 3,521,011. 17	»	»	»	»	»	39,133,253. 96	»	»	»	
1925-26	51,965,518. 89	15,377,785. 64	+ 36,587,733. 25	»	»	»	»	»	»	75,720,987. 21	»	»	
1926-27	25,655,265. 29	23,523,835. 16	+ 2,131,430. 13	»	»	»	»	»	»	»	77,852,417. 34	»	
1923-24	81,550. »	1,493,552. 17	- 1,412,002. 17	»	»	»	»	1,768,966. 50	»	»	»	Non pervenute le con- tabilità.	
1924-25	36,703. »	634,809. »	- 598,106. »	»	»	»	»	»	1,170,860. 50	»	»	»	
1925-26	18,698. 40	837,334. »	- 818,635. 60	»	»	»	»	»	»	352,224. 90	»	»	
1926-27	144,900. »	351,450. »	- 206,550. »	»	»	»	»	»	»	»	145,674. 90	»	
1921-22	1,093,534. 63	1,347,061. 52	- 253,526. 89	»	»	590,224. 31	»	»	»	»	»	Parificato al 30 giugno 1922.	
1922-23	112,718. 20	616,743. 65	- 504,025. 45	»	»	»	86,198. 86	»	»	»	»	»	
1923-24	43,075. 14	98,702. 64	- 55,627. 50	»	»	»	»	30,571. 36	»	»	»	»	
1924-25	»	30,571. 36	- 30,571. 36	»	»	»	»	»	zero	»	»	»	

Segue Magazzini e depositi dipendenti dal Ministero della marina assoggettati al riscontro

Numero d'ordine	DENOMINAZIONE DEI MAGAZZINI E LORO UBICAZIONE	CONSISTENZA PATRIMONIALE								Esercizi finanziari ai quali si riferiscono le variazioni controindicato	VARIAZIONE	
		al 30 giugno 1919	al 30 giugno 1920	al 30 giugno 1921	al 30 giugno 1922	al 30 giugno 1923	al 30 giugno 1924	al 30 giugno 1925	al 30 giugno 1926		Importare compie degli ordini	
		(Vedi colonna 15 del prospetto inserito nel precedente Rendiconto)	(Vedi colonne 5 e 16 del prospetto inserito nel precedente Rendiconto)	(Vedi colonna 17 del prospetto inserito nel precedente Rendiconto)	(Vedi colonne 7 e 18 del prospetto inserito nel precedente Rendiconto)	(Vedi colonne 8 e 19 del prospetto inserito nel precedente Rendiconto)	(Vedi colonne 9 e 20 del prospetto inserito nel precedente Rendiconto)	(Vedi colonne 10 e 21 del prospetto inserito nel precedente Rendiconto)	(Vedi colonna 22 del prospetto inserito nel precedente Rendiconto)		di entrata	di uscita
Conti parificati a tutto l'esercizio 1918-19	Conti parificati a tutto l'esercizio 1919-20	Conti parificati a tutto l'esercizio 1920-21	Conti parificati a tutto l'esercizio 1921-22	Conti parificati a tutto l'esercizio 1922-23	Conti parificati a tutto l'esercizio 1923-24	Conti parificati a tutto l'esercizio 1924-25	Conti parificati a tutto l'esercizio 1925-26	11	12			
»	Deposito isolato combustibili di Augusta	»	»	»	1,553,823. 40	»	»	»	»	1922-23	2,406,075. 80	1,48
										1923-24	7,199,982. 20	3,32
										1924-25	10,936,768. 90	11,18
										1925-26	15,590,474. »	18,83
										1926-27	11,585,142. 50	7,54
»	Deposito isolato combustibili di Barletta	»	»	»	»	»	1,179. 20	»	»	1924-25	23,878. 80	
										1925-26	»	2
»	Deposito combustibili e materie grasse di Brindisi	»	665,393. 75	»	»	»	»	»	»	1920-21	4,431,924. 64	3,14
										1921-22	42,473,407. 28	12,80
										1922-23	18,925,487. 20	12,36
										1923-24	25,844,318. »	11,34
										1924-25	18,284,136. »	11,44
										1925-26	1,711,082. 27	7,61
										1926-27	8,968,810. 74	15,02
»	Deposito combustibili Regie navi di Cagliari	»	»	»	»	»	»	»	89,946. »	1926-27	1,088,250. »	81
»	Deposito combustibili Regie navi di Gaeta	»	»	»	»	»	»	10,691,868. 80	»	1925-26	29,131,563. 30	35,78
										1926-27	29,543,680. 70	22,69
»	Deposito combustibili Regie navi di Messina	911,678. 31	»	»	»	»	»	»	»	1919-20	200,748. 60	56
										1920-21	1,667,670. 40	1,00
										1921-22	29,875,549. 43	21,60
										1922-23	12,840,511. 80	15,04
										1923-24	20,658,744. 20	12,17
										1924-25	19,691,095. 90	25,17
										1925-26	36,459,522. 50	34,39
										1926-27	25,258,681. 45	19,80

riscontro effettivo col Regio decreto 25 maggio 1899, n. 190. — (GRUPPO N. 6).

Esercizi finanziari ai quali si riferiscono le variazioni controindicate	VARIAZIONI AVVENUTE NEGLI ESERCIZI FINANZIARI 1919-20, 1920-21, 1921-22, 1922-23, 1923-24, 1924-25, 1925-26, 1926-27											ANNOTAZIONI DELLA CORTE DEI CONTI	
	Importare complessivo degli ordini		Differenza fra le colonne 12 e 13	Importare della consistenza da parificare al 30 giugno									23
	di entrata	di uscita		1920	1921	1922	1923	1924	1925	1926	1927		
	11	12	13	14	15	16	17	18	19	20	21		22
1922-23	2,406,075. 80	1,481,264. 85	+ 924,810. 95	»	»	»	2,478,634. 35	»	»	»	»	In osservazione.	
1923-24	7,199,982. 20	3,324,298. 15	+ 3,875,684. 05	»	»	»	»	6,354,318.40	»	»	»	»	
1924-25	10,936,768. 90	11,189,718. 35	— 252,949. 45	»	»	»	»	»	6,101,368. 55	»	»	»	
1925-26	15,590,474. »	18,839,593. 05	— 3,249,119. 05	»	»	»	»	»	»	2,852,249. 90	»	»	
1926-27	11,585,142. 50	7,546,162. 20	+ 4,038,980. 30	»	»	»	»	»	»	»	6,891,230. 20	»	
1924-25	23,878. 80	»	+ 23,878. 80	»	»	»	»	»	25,058. »	»	»	Parificato al 30 giugno 1926.	
1925-26	»	25,058. »	— 25,058. »	»	»	»	»	»	»	zero	»	»	
1920-21	4,431,924. 64	3,146,700. 64	+ 1,285,224. »	»	1,950,617. 75	»	»	»	»	»	»	Parificato al 30 giugno 1923.	
1921-22	42,473,407. 28	12,807,942. 84	+ 29,665,464. 44	»	»	31,616,082.19	»	»	»	»	»	»	
1922-23	18,925,487. 20	12,366,333. 61	+ 6,559,153. 59	»	»	»	38,175,235.78	»	»	»	»	»	
1923-24	25,844,318. »	11,345,672. 89	+ 14,498,645. 11	»	»	»	»	52,673,880.89	»	»	»	»	
1924-25	18,284,136. »	11,449,516. 91	+ 6,834,619. 09	»	»	»	»	»	59,508,499. 98	»	»	»	
1925-26	1,711,082. 27	7,610,654. 06	— 5,899,571. 79	»	»	»	»	»	»	53,608,928. 19	»	»	
1926-27	8,968,810. 74	15,023,684. 75	— 6,054,874. 01	»	»	»	»	»	»	»	47,554,054. 18	»	
1926-27	1,098,250. »	815,350. »	+ 282,900. »	»	»	»	»	»	»	»	372,246. »	Non pervenuta la con- tabilità.	
1925-26	29,131,563. 30	35,784,214. 50	— 6,652,651. 20	»	»	»	»	»	»	4,039,187. 60	»	Parificato al 30 giugno 1926.	
1926-27	29,543,680. 70	22,699,791. 88	+ 6,843,888. 82	»	»	»	»	»	»	»	10,883,076. 42	»	
1919-20	200,748. 60	563,067. 22	— 362,318. 62	549,359. 69	»	»	»	»	»	»	»	Parificato al 30 giugno 1920.	
1920-21	1,667,670. 40	1,060,748. 17	+ 606,922. 23	»	1,156,281. 92	»	»	»	»	»	»	»	
1921-22	29,875,549. 43	21,605,265. 20	+ 8,270,284. 23	»	»	9,426,506.15	»	»	»	»	»	»	
1922-23	12,840,511. 80	15,041,490. 55	— 2,200,978. 75	»	»	»	7,225,587.40	»	»	»	»	»	
1923-24	20,658,744. 20	12,176,565. 24	+ 8,482,178. 96	»	»	»	»	15,707,766.36	»	»	»	»	
1924-25	19,691,035. 90	25,179,140. 75	— 5,488,044. 85	»	»	»	»	»	10,219,721. 51	»	»	»	
1925-26	36,459,522. 50	34,398,109. 11	+ 2,061,413. 39	»	»	»	»	»	»	12,281,134. 90	»	»	
1926-27	25,258,681. 45	19,807,351. 65	+ 5,451,329. 80	»	»	»	»	»	»	»	17,732,464. 70	»	

Segue Magazzini e depositi dipendenti dal Ministero della Marina assoggettati al

riscontro e

Numero d'ordine	DENOMINAZIONE DEI MAGAZZINI E LORO UBICAZIONE	CONSISTENZA PATRIMONIALE								Esercizi finanziari ai quali si riferiscono le variazioni controindicate	VARIAZIONI		
		al 30 giugno 1919	al 30 giugno 1920	al 30 giugno 1921	al 30 giugno 1922	al 30 giugno 1923	al 30 giugno 1924	al 30 giugno 1925	al 30 giugno 1926		Importare complessi degli ordini		
		(Vedi colonna 15 del prospetto inserto nel precedente Rendiconto)	(Vedi colonne 5 e 16 del prospetto inserto nel precedente Rendiconto)	(Vedi colonna 17 del prospetto inserto nel precedente Rendiconto)	(Vedi colonne 7 e 18 del prospetto inserto nel precedente Rendiconto)	(Vedi colonne 8 e 19 del prospetto inserto nel precedente Rendiconto)	(Vedi colonne 9 e 20 del prospetto inserto nel precedente Rendiconto)	(Vedi colonne 10 e 21 del prospetto inserto nel precedente Rendiconto)	(Vedi colonna 22 del prospetto inserto nel precedente Rendiconto)		di entrata	di us	
1	2	3	4	5	6	7	8	9	10	11	12	13	
»	Deposito combustibili Regie navi di San Nicolò di Lido.	»	»	»	»	»	2,363,356. 30	»	»	1924-25 1925-26 1926-27	5,809,871. 70 8,405,932. 50 5,110,144. 67	6,533, 6,540, 7,101,	
»	Deposito combustibili Regie navi di Tripoli	»	»	»	»	»	766,815. 90	»	»	1924-25 1925-26 1926-27	367,519. 20 1,050,727. 80 281,771. 80	1,014, 615, 364,	
»	Deposito combustibili Regie navi di Trapani	»	»	»	»	»	»	320,599. 80	»	1925-26 1926-27	2,903,937. 50 »	1,688, 983,	
	Totale da riportare alla colonna n. 21	89,946. »		
		Consistenza al 1° luglio 1926.											
		Aumenti dell'esercizio 1926-27										237,401,228. 79	
Totale della gestione 1926-27		Diminuzioni dell'esercizio 1926-27.											278,994,0
		Differenze fra gli aumenti e le diminuzioni											
		Consistenza al 30 giugno 1927.											

riscontro effettivo col Regio decreto 25 maggio 1899, n. 190. — (GRUPPO N. 6).

VARIAZIONI AVVENUTE NEGLI ESERCIZI FINANZIARI 1919-20, 1920-21, 1921-22, 1922-23, 1923-24, 1924-25, 1925-26, 1926-27												ANNOTAZIONI DELLA CORTE DEI CONTI
Importare complessivo degli ordini		Differenza fra le colonne 12 e 13	Importare della consistenza da parificare al 30 giugno									
di entrata	di uscita		1920	1921	1922	1923	1924	1925	1926	1927		
12	13	14	15	16	17	18	19	20	21	22	23	
1924-25	5,809,871. 70	6,533,734. »	— 723,862. 30	»	»	»	»	»	1,639,494. »	»	»	Non pervenute le contabilità.
1925-26	8,405,932. 50	6,546,272. 50	+ 1,859,660. »	»	»	»	»	»	»	3,499,154. »	»	
1926-27	5,110,144. 67	7,101,607. 94	— 1,991,463. 27	»	»	»	»	»	»	»	1,507,690. 73	
1924-25	367,519. 20	1,014,492. 30	— 646,973. 10	»	»	»	»	»	119,842. 80	»	»	Parificato al 30 giugno 1925.
1925-26	1,050,727. 80	615,104. 40	+ 435,623. 40	»	»	»	»	»	»	555,466. 20	»	
1926-27	281,771. 80	364,152. 70	— 82,380. 90	»	»	»	»	»	»	»	473,085. 30	
1925-26	2,903,937. 50	1,688,017. 30	+ 1,215,920. 20	»	»	»	»	»	»	1,536,520. »	»	Parificato al 30 giugno 1926.
1926-27	»	983,595. »	— 983,595. »	»	»	»	»	»	»	»	552,925. »	
.....	89,946. »	
.....	311,081,262. 56	
.....	237,404,228. 79	
.....	278,994,041. 36	
.....	— 41,589,812. 57	
.....	269,491,449. 99	

Segue Magazzini e depositi dipendenti dal Ministero della marina assoggettati al

Numero d'ordine	DENOMINAZIONE DEI MAGAZZINI E LORO UBICAZIONE	CONSISTENZA PATRIMONIALE		ESERCIZI finanziari ai quali si riferiscono le variazioni controindicate	VARIAZIONI		Differenza fra le colonne 6 e 7 8
		al 30 giugno 1922 (Vedi colonna — del prospetto inserito nel precedente Rendiconto)	al 30 giugno 1924 (Vedi colonna 8 del prospetto inserito nel precedente Rendiconto)		Importare complessivo degli ordini		
		Conti parificati a tutto l'esercizio 1921-22	Conti parificati a tutto l'esercizio 1923-24		di entrata	di uscita	
1	2	3	4	5	6	7	
MATERIALI DEL GENIO MILITARE IN SERVIZIO DELLA REGIA MARINA.							
30	Magazzino della Direzione del Genio militare per la Regia marina in Spezia	»	7,213,085. 78	1924-25 1925-26 1926-27	490,504. 55 962,424. 69 870,948. 61	1,038,718. 85 606,631. 00 2,819,920. 00	— 548,214. 31 + 355,793. 06 — 1,939,980. 40
31	Magazzino della Direzione del Genio militare per la Regia marina in Taranto	»	14,012,516. 92	1924-25 1925-26 1926-27	2,537,888. 17 912,515. 82 1,389,314. 66	8,101,947. 00 1,497,600. 00 1,201,473. 00	— 5,564,058. 86 — 585,143. 33 + 187,841. 23
32	Magazzino della Direzione del Genio militare per la Regia marina in Pola	»	5,123,232. 21	1924-25 1925-26 1926-27	470,792. 52 164,612. 98 356,945. 66	589,304. 00 585,070. 00 917,038. 00	— 118,512. 46 — 420,466. 94 — 560,093. 33
33	Magazzino dell'Ufficio del Genio militare per la Regia marina in Venezia.	»	821,007. 07	1924-25 1925-26 1926-27	28,699. 73 254,516. 41 213,740. 04	270,856. 00 123,881. 00 69,646. 00	— 242,195. 95 + 130,634. 93 + 144,093. 11
34	Magazzino dell'Ufficio del Genio militare per la Regia marina in Palermo	zero	»	1922-23 1923-24 1924-25 1925-26 1926-27	9,638. 10 722. 20 » » »	1,224. 00 1,034. 50 » » »	+ 8,414. 10 — 312. 30 » » »
Totali della gestione 1926-27							
Consistenza al 1° luglio 1926							
Aumenti dell'esercizio 1926-27						2,839,948. 96	
Diminuzioni dell'esercizio 1926-27							5,008,088. 30
Differenza fra gli aumenti e le diminuzioni.							— 2,168,139. 30
Consistenza al 30 giugno 1927.							

riscontro

AVVENUTE NEGLI

Segue Magazzini e depositi dipendenti dal Ministero della marina assoggettati al

riscontro ef

Numero d'ordine	DENOMINAZIONE DEI MAGAZZINI E LORO UBICAZIONE	CONSISTENZA PATRIMONIALE				ESERCIZI finanziari ai quali si riferiscono le variazioni controindicate	VARIAZIONI AVVENUTE		Differenza fra le colonne 8 e 9
		al 30 giugno 1919 (Vedi colonna 3 del prospetto inserito nel precedente Rendiconto) Conti parificati a tutto l'esercizio 1918-19	al 30 giugno 1920 (Vedi colonna 4 del prospetto inserito nel precedente Rendiconto) Conti parificati a tutto l'esercizio 1919-20	al 30 giugno 1923 (Vedi colonne 6 e 15 del prospetto inserito nel precedente Rendiconto) Conti parificati a tutto l'esercizio 1922-23	al 30 giugno 1925 (Vedi colonna 17 del prospetto inserito nel precedente Rendiconto) Conti parificati a tutto l'esercizio 1924-25		Importare complessivo degli ordini		
		3	4	5	6		7	8	
	SUSSISTENZE PER LA REGIA MARINA.								
35	Magazzino di deposito delle sussistenze presso la Direzione di Commissariato militare marittimo di Spezia	»	»	»	1,903,343. 64	1925-26 1926-27	18,185,317. 06 17,561,581. 02	17,175,443. 40 17,914,773. 32	+ 1,009,873. 66 - 353,192. 30
36	Magazzino di deposito delle sussistenze presso la Direzione di Commissariato militare marittimo di Taranto	5,463,941. 23	»	»	»	1919-20 1920-21 1921-22 1922-23 1923-24 1924-25 1925-26 4926-27	7,974,201. 86 8,925,854. 82 9,680,560. 13 7,877,117. 59 10,359,019. 30 8,060,094. 12 8,522,559. 97 9,048,380. 13	8,862,162. 58 9,601,667. 20 11,492,116. 88 7,702,016. 40 10,384,747. 50 8,206,281. 20 7,089,835. 30 9,269,288. 60	- 887,900. 72 - 675,812. 41 - 1,811,556. 75 + 175,101. 14 - 25,728. 05 - 146,187. 08 + 532,724. 67 - 220,908. 54
37	Magazzino di deposito delle sussistenze presso la Direzione di Commissariato militare marittimo di Venezia	»	2,765,130. 03	»	»	1920-21 1921-22 1922-23 1923-24 1924-25 1925-26 1926-27	4,547,522. 79 4,157,907. 95 2,294,667. 85 3,252,758. 54 2,638,838. 49 2,215,149. 76 2,693,313. 88	5,414,757. 10 5,450,426. 48 2,561,444. 00 2,848,303. 90 3,012,233. 70 1,986,579. 11 2,732,472. 18	- 867,234. 40 - 1,292,518. 53 - 266,776. 84 + 404,454. 60 - 373,455. 26 + 228,570. 65 - 39,158. 30
38	Magazzino di deposito della Sotto Direzione di Commissariato militare marittimo di Pola	»	»	»	939,782. 55	1925-26 1926-27	5,415,643. 91 7,081,287. 34	5,718,532. 95 6,684,799. 32	- 302,889. 04 + 396,488. 02

NEGLI ESERCIZI FIN

riscontro effettivo col Regio decreto 18 giugno 1908, n. 283. — (GRUPPO N. 8).

NEGLI ESERCIZI FINANZIARI 1919-20, 1920-21, 1921-22, 1922-23, 1923-24, 1924-25, 1925-26 e 1926-27										ANNOTAZIONI DELLA CORTE DEI CONTI
Differenza fra le colonne 8 e 9	Importare della consistenza da parificare al 30 giugno								19	
	1920	1921	1922	1923	1924	1925	1926	1927		
10	11	12	13	14	15	16	17	18	19	
+ 1,009,873. 66	>	>	>	>	>	>	2,913,217. 30	>	Parificato al 30 giugno 1926.	
- 353,192. 30	>	>	>	>	>	>	>	2,560,025. >		
- 887,960. 72	4,575,980. 51	>	>	>	>	>	>	>	Parificato al 30 giugno 1923.	
- 675,812. 41	>	3,900,168. 10	>	>	>	>	>	>		
- 1,811,556. 75	>	>	2,088,611. 35	>	>	>	>	>		
+ 175,101. 14	>	>	>	2,263,712. 49	>	>	>	>		
- 25,728. 05	>	>	>	>	2,237,084. 41	>	>	>		
- 146,187. 08	>	>	>	>	>	2,091,797. 36	>	>		
+ 532,724. 67	>	>	>	>	>	>	2,624,522. 63	>		
- 220,908. 54	>	>	>	>	>	>	>	2,403,614. 09		
- 867,234. 40	>	1,897,895. 63	>	>	>	>	>	>	Parificato al 30 giugno 1922.	
- 1,292,518. 53	>	>	605,377. 10	>	>	>	>	>		
- 266,776. 84	>	>	>	338,600. 26	>	>	>	>		
+ 404,454. 60	>	>	>	>	743,054. 86	>	>	>		
- 373,455. 26	>	>	>	>	>	369,569. 60	>	>		
+ 228,570. 65	>	>	>	>	>	>	598,170. 25	>		
- 39,158. 30	>	>	>	>	>	>	>	559,011. 95		
- 302,889. 04	>	>	>	>	>	>	636,893. 51	>	Parificato al 30 giugno 1926.	
+ 396,488. 02	>	>	>	>	>	>	>	1,033,381. 53		

Segue Magazzini e depositi dipendenti dal Ministero della marina assoggettati al

Numero d'ordine	DENOMINAZIONE DEI MAGAZZINI E LORO UBICAZIONE	CONSISTENZA PATRIMONIALE				ESERCIZI finanziati ai quali si riferiscono le variazioni controindicate	VARIAZIONI AVVENUTE		Differenza fra le colonne 8 e 9	19
		al 30 giugno 1919 (Vedi colonna 3 del prospetto inserito nel precedente Rendiconto) Conti parificati a tutto l'esercizio 1918-19	al 30 giugno 1920 (Vedi colonna 4 del prospetto inserito nel precedente Rendiconto) Conti parificati a tutto l'esercizio 1919-20	al 30 giugno 1923 (Vedi colonna 6 e 15 del prospetto inserito nel precedente Rendiconto) Conti parificati a tutto l'esercizio 1922-23	al 30 giugno 1925 (Vedi colonna 17 del prospetto inserito nel precedente Rendiconto) Conti parificati a tutto l'esercizio 1924-25		Importare complessivo degli ordini			
		3	4	5	6		di entrata	di uscita		
39	Magazzino di deposito della Sotto Direzione di Commissariato mili- tare marittimo di Maddalena . .	»	»	784,756. 80	»	1923-24 1924-25 1925-26 1926-27	1,738,220. 67 1,984,858. 84 2,623,233. 59 2,363,750. 13	1,811,324. 11 2,031,198. 21 2,610,221. 21 2,443,340. 81	73,103. 57 46,339. 41 13,012. 30 79,590. 67	»
40	Magazzino di deposito dell'Ufficio di Commissariato militare marittimo di Napoli	»	1,201,160. 59	»	»	1920-21 1921-22 1922-23 1923-24 1924-25 1925-26 1926-27	5,237,090. 47 5,068,007. 05 4,148,764. 42 1,817,106. 71 2,817,883. 91 2,737,420. 86 2,881,125. 35	5,352,131. 21 5,778,179. 01 4,472,481. 11 1,814,970. 33 2,509,800. 11 3,054,707. 01 2,621,562. 01	115,040. 75 710,171. 98 323,716. 69 2,136. 38 308,083. 75 317,286. 62 259,562. 55	»
»	Magazzino di deposito presso il pa- nificio di Varignano (Spezia) . .	»	»	»	8,685. 57	1925-26	821,626. 78	830,312. 31	8,685. 57	»
41	Magazzino di deposito presso il Co- mando militare marittimo in Si- cilia e della difesa marittima di Messina	»	»	144,472. 46	»	1923-24 1924-25 1925-26 1926-27	612,843. 53 919,731. 42 1,090,804. 44 803,092. 48	552,142. 01 915,329. 21 914,650. 75 777,378. 31	60,701. 51 4,401. 50 176,144. 69 25,624. 28	»
Totali della gestione 1926-27. . .		Consistenza al 1° luglio 1926								
		Aumenti dell'esercizio 1926-27					42,432,440. 33			
		Diminuzioni dell'esercizio 1926-27						42,443,615. 28		
		Differenza fra gli aumenti e le diminuzioni							11,174. 96	
		Consistenza al 30 giugno 1927								

riscontro effettivo col Regio decreto 18 giugno 1908, n. 283. — (GRUPPO N. 8).

NEGLI ESERCIZI FINANZIARI 1919-20, 1920-21, 1921-22, 1922-23, 1923-24, 1924-25, 1925-26 e 1926-27										ANNOTAZIONI DELLA CORTE DEI CONTI	
Importare della consistenza da parificare al 30 giugno									19		
Differenza fra le colonne 8 e 9	1920	1921	1922	1923	1924	1925	1926	1927			18
9	10	11	12	13	14	15	16	17			
1,811,324. 2											
- 73,103. 57	»	»	»	»	711,553. 23	»	»	»			
2,031,198. 3	»	»	»	»	»	655,213. 82	»	»			Parificato al 30 giugno 1924.
2,610,221. 2	»	»	»	»	»	»	678,226. 12	»			
2,443,340. 8	»	»	»	»	»	»	»	»	598,635. 45		
- 79,590. 67	»	»	»	»	»	»	»	»			
5,352,131. 2											
- 115,040. 75	»	1,086,119. 84	»	»	»	»	»	»			Parificato al 30 giugno 1921.
5,778,172. 0	»	»	375,947. 86	»	»	»	»	»			
4,472,481. 1	»	»	»	52,231. 17	»	»	»	»			
- 323,716. 69	»	»	»	»	»	»	»	»			
1,814,970. 3	»	»	»	»	54,367. 55	»	»	»			
+ 2,136. 38	»	»	»	»	»	»	»	»			
2,509,800. 1	»	»	»	»	»	»	»	»			
+ 308,083. 75	»	»	»	»	»	»	362,451. 30	»			
3,054,707. 8	»	»	»	»	»	»	»	»			
- 317,286. 62	»	»	»	»	»	»	»	45,164. 68			
2,621,502. 8	»	»	»	»	»	»	»	»	304,727. 23		
+ 259,562. 55	»	»	»	»	»	»	»	»			
830,312. 3											
- 8,685. 57	»	»	»	»	»	»	»	Zero			Parificato al 30 giugno 1926.
552,112. 0											
+ 60,701. 51	»	»	»	»	205,173. 97	»	»	»			Parificato al 30 giugno 1924.
915,929. 9	»	»	»	»	»	»	»	»			
+ 4,401. 50	»	»	»	»	»	»	»	»			
914,659. 5	»	»	»	»	»	»	»	»			
+ 176,144. 69	»	»	»	»	»	»	»	385,720. 16			
777,358. 3	»	»	»	»	»	»	»	»	411,344. 44		
+ 25,624. 28	»	»	»	»	»	»	»	»			
...											
...											
42,443,615. 2								7,881,914. 65			
...											
- 11,174. 96											
...											
...									7,870,739. 69		