

## Segue Magazzini e depositi dipendenti dal Ministero della marina assoggettati al

riscontro e

Numero d'ordine	DENOMINAZIONE DEI MAGAZZINI E LORO UBICAZIONE	CONSISTENZA PATRIMONIALE					ESERCIZI finanziari ai quali si riferiscono le variazioni con- troindicate	VARIAZIONI		AVVENUTE NEGLI	
		al 30 giugno 1918	al 30 giugno 1920	al 30 giugno 1922	al 30 giugno 1923	al 30 giugno 1924		Importare complessivo degli ordini			Differenze fra le colonne 9 e 10
		(Vedi colonna 3 del prospetto inserto nel precedente Rendiconto) Conti parificati a tutto l'esercizio 1917-18	(Vedi colonna 4 del prospetto inserto nel precedente Rendiconto) Conti parificati a tutto l'esercizio 1919-20	(Vedi colonna 5 del prospetto inserto nel precedente Rendiconto) Conti parificati a tutto l'esercizio 1921-22	(Vedi colonna 6 del prospetto inserto nel precedente Rendiconto) Conti parificati a tutto l'esercizio 1922-23	(Vedi colonna 16 del prospetto inserto nel precedente Rendiconto) Conti parificati a tutto l'esercizio 1923-24		di entrata	di uscita		
1	2	3	4	5	6	7	8	9	10	11	
	VESTIARIO PER LA REGIA MARINA.										
42	Magazzino di deposito di vestiario presso la Direzione di Commissariato militare marittimo di Spezia . . . . .	»	»	»	»	12,476,800. 39	1924-25 1925-26 1926-27	37,295,175. 01 17,285,606. 92 38,718,371. 20	30,926,441. 88 22,427,965. 88 35,824,682. 11	+ 6,368,730. 21 - 5,142,358. 45 + 2,893,689. 08	
43	Magazzino di deposito di vestiario presso la Direzione di Commissariato militare marittimo di Taranto . . . . .	»	»	9,972,985. 27	»	»	1222-23 1923-24 1924-25 1925-26 1926-27	12,983,320. 45 13,752,698. 48 19,698,615. 86 13,257,498. 22 25,577,013. 23	10,610,022. 21 9,757,373. 11 20,038,272. 11 17,375,571. 11 22,852,000. 00	+ 2,366,398. 17 + 3,995,324. 62 - 339,656. 26 - 4,118,084. 15 + 2,725,007. 23	
44	Magazzino di deposito di vestiario presso la Direzione di Commissariato militare marittimo di Venezia . . . . .	»	»	»	»	6,245,539. 59	1924-25 1925-26 1926-27	8,714,754. 59 7,673,149. 75 14,086,588. 27	7,555,841. 11 8,714,307. 11 13,266,431. 11	+ 1,158,910. 89 - 1,041,157. 72 + 820,157. 06	
45	Magazzino di deposito di vestiario presso la Direzione di Commissariato militare marittimo di Pola . . . . .	»	»	»	6,641,949. 19	»	1923-24 1924-25 1925-26 1926-27	3,686,872. 08 11,222,775. 49 14,267,205. 55 25,762,126. 89	6,284,321. 11 6,752,697. 11 12,948,541. 11 21,549,425. 11	- 2,597,451. 59 + 4,470,137. 62 + 1,318,550. 65 + 4,212,701. 55	
46	Magazzino di deposito di vestiario presso la sotto Direzione di Commissariato militare marittimo di Maddalena . . . . .	»	»	»	»	2,008,771. 01	1924-25 1925-26 1926-27	1,165,862. 16 745,773. 06 1,552,112. 64	1,018,080. 00 1,073,634. 00 1,806,761. 00	+ 147,182. 07 - 327,860. 97 - 253,649. 01	



## riscontro effettivo col Regio decreto 17 ottobre 1912, n. 1244 — (GRUPPO N. 9).

AVVENUTE NEGLI ESERCIZI FINANZIARI 1918-19, 1919-20, 1920-21, 1921-22, 1922-23, 1923-24, 1924-25, 1925-26 e 1926-27

Differenze fra le colonne 9 e 10	Importare della consistenza da parificare al 30 giugno									ANNOTAZIONI DELLA CORTE DEI CONTI
	1919	1920	1921	1922	1923	1924	1925	1926	1927	
11	12	13	14	15	16	17	18	19	20	21
30,926,441	+ 6,368,730. 21	»	»	»	»	»	18,845,530. 60	»	»	
22,427,465	- 5,142,358. 45	»	»	»	»	»	»	13,703,172. 15	»	
35,824,882	+ 2,899,689. 08	»	»	»	»	»	»	»	16,596,861. 23	Parificato al 30 giugno 1925.
10,616,922	+ 2,366,398. 17	»	»	»	12,339,383. 44	»	»	»	»	
9,757,371	+ 3,995,324. 02	»	»	»	»	16,334,708. 06	»	»	»	
20,038,272	- 339,656. 26	»	»	»	»	»	15,995,051. 80	»	»	
17,375,577	- 4,118,084. 15	»	»	»	»	»	»	11,876,967. 65	»	
22,892,006	+ 2,725,007. 23	»	»	»	»	»	»	»	14,601,974. 88	Parificato al 30 giugno 1923.
7,555,817	+ 1,158,910. 89	»	»	»	»	»	7,404,450. 48	»	»	
8,714,307	- 1,041,157. 72	»	»	»	»	»	»	6,363,292. 76	»	
13,266,431	+ 820,157. 06	»	»	»	»	»	»	»	7,183,449. 82	Parificato al 30 giugno 1925.
6,284,321	- 2,597,451. 59	»	»	»	»	4,044,497. 60	»	»	»	
6,752,657	+ 4,470,137. 62	»	»	»	»	»	8,514,635. 22	»	»	
12,918,651	+ 1,318,550. 65	»	»	»	»	»	»	9,833,185. 87	»	
21,549,425	+ 4,212,701. 55	»	»	»	»	»	»	»	14,045,887. 42	Parificato al 30 giugno 1924.
1,018,680	+ 147,182. 07	»	»	»	»	»	2,155,953. 08	»	»	
1,073,614	- 327,860. 97	»	»	»	»	»	»	1,828,092. 11	»	
1,865,761	- 253,649. 01	»	»	»	»	»	»	»	1,574,443. 10	Parificato al 30 giugno 1925.



Segue **Magazzini e depositi dipendenti dal Ministero della marina assoggettati al riscontro e**

Numero d'ordine	DENOMINAZIONE DEI MAGAZZINI E LORO UBICAZIONE	CONSISTENZA PATRIMONIALE					ESERCIZI finanziari ai quali si riferiscono le variazioni con- troindicate	VARIAZIONI		AVVENUTE NEGLI  Differenza fra le colonne 8 e 9
		al 30 giugno 1918  (Vedi colonna 3 del prospetto inserto nel precedente Rendiconto)	al 30 giugno 1920  (Vedi colonna 4 del prospetto inserto nel precedente Rendiconto)	al 30 giugno 1922  (Vedi colonna 5 del prospetto inserto nel precedente Rendiconto)	al 30 giugno 1923  (Vedi colonna 6 del prospetto inserto nel precedente Rendiconto)	al 30 giugno 1924  (Vedi colonna 16 del prospetto inserto nel precedente Rendiconto)		Importare complessivo degli ordini		
		Conti parificati a tutto l'esercizio 1917-18	Conti parificati a tutto l'esercizio 1919-20	Conti parificati a tutto l'esercizio 1921-22	Conti parificati a tutto l'esercizio 1922-23	Conti parificati a tutto l'esercizio 1923-24		di entrata	di uscita	
1	2	3	4	5	6	7	8	9	10	11
47	Magazzino di deposito di vestiario del- l'Ufficio di Commissariato militare marittimo di Napoli . . . . .	»	9,960,023, 70	»	»	»	1920-21 1921-22 1922-23 1923-24 1924-25 1925-26 1926-27	4,394,977, 75 11,713,031, 21 5,104,739, 25 6,530,385, 60 3,740,075, 29 1,349,019, 55 1,862,671, 76	13,674,154, 50 6,940,230, 00 9,395,168, 91 6,959,338, 48 2,891,578, 11 2,483,302, 00 1,981,804, 10	- 9,279,176, 75 + 4,772,792, 18 - 4,290,427, 69 - 428,952, 88 + 849,097, 18 - 1,134,372, 48 - 119,192, 40
48	Magazzino di deposito di vestiario presso il Comando dei servizi Regia marina nella Sicilia di Messina . . . . .	»	»	1,623,833, 44	»	»	1922-23 1923-24 1924-25 1925-26 1926-27	1,787,087, 38 2,580,451, 69 2,994,921, 34 1,749,875, 81 3,707,181, 20	1,806,631, 00 2,456,193, 80 2,164,772, 41 2,201,411, 92 3,904,967, 97	- 19,544, 22 + 124,257, 86 + 830,149, 20 - 451,536, 11 - 197,786, 77
»	Magazzino di deposito di vestiario presso i Comando di difesa militare marittima di Brindisi . . . . .	418,110, 40	»	»	»	»	1918-19 1919-20	2,870,187, 05 »	2,359,709, 80 928,587, 36	+ 510,477, 17 - 928,587, 36
								Consistenza al 1° luglio 1926 . . . . .		
								Aumenti dell'esercizio 1926-27 . . . . .		111,266,065, 19
Totali della gestione 1926-27 . . .								Diminuzioni dell'esercizio 1926-27 . . . . .		101,185,138, 45
								Differenza tra gli aumenti e le diminuzioni . . . . .		+ 10,080,926, 74
								Consistenza al 30 giugno 1927 . . . . .		



riscontro effettivo col Regio decreto 17 ottobre 1912, n. 1244. — (GRUPPO N. 9).

AVVENUTE NEGLI ESERCIZI FINANZIARI 1918-19, 1919-20, 1920-21, 1921-22, 1922-23, 1923-24, 1924-25, 1925-26 e 1926-27											ANNOTAZIONI DELLA CORTE DEI CONTI
Importare della consistenza da parificare al 30 giugno											
Differenza fra le colonne 8 e 9	1919	1920	1921	1922	1923	1924	1925	1926	1927		
11	12	13	14	15	16	17	18	19	20	21	
13,674,154. 50	- 9,279,176. 75	>	>	680,846. 95	>	>	>	>	>	>	
6,940,230. 00	+ 4,772,792. 18	>	>	>	5,453,639. 13	>	>	>	>	>	
9,305,166. 90	- 4,290,427. 69	>	>	>	>	1,163,211. 44	>	>	>	>	
6,959,338. 48	- 428,952. 88	>	>	>	>	>	734,258. 56	>	>	>	
2,891,578. 21	+ 849,097. 18	>	>	>	>	>	>	1,583,355. 74	>	>	
2,483,392. 00	- 1,134,372. 48	>	>	>	>	>	>	>	448,983. 26	>	Parificato al 30 giugno 1922.
1,981,864. 10	- 119,192. 40	>	>	>	>	>	>	>	>	329,790. 86	
1,806,631. 00	- 19,544. 22	>	>	>	>	1,604,289. 22	>	>	>	>	
2,456,193. 80	+ 124,257. 86	>	>	>	>	>	1,728,547. 08	>	>	>	
2,161,772. 14	+ 830,149. 20	>	>	>	>	>	>	2,558,096. 28	>	>	
2,201,411. 90	- 451,536. 11	>	>	>	>	>	>	>	2,107,160. 17	>	
3,904,967. 90	- 197,786. 77	>	>	>	>	>	>	>	>	1,909,373. 40	Parificato al 30 giugno 1923.
2,359,709. 88	+ 510,477. 17	928,587. 36	>	>	>	>	>	>	>	>	In osservazione.
928,587. 36	- 928,587. 36	>	zero	>	>	>	>	>	>	>	
.....	.....	.....	.....	.....	.....	.....	.....	.....	46,160,853. 97	.....	
1,185,138. 45	+ 10,080,926. 71	.....	.....	.....	.....	.....	.....	.....	.....	56,241,780. 71	



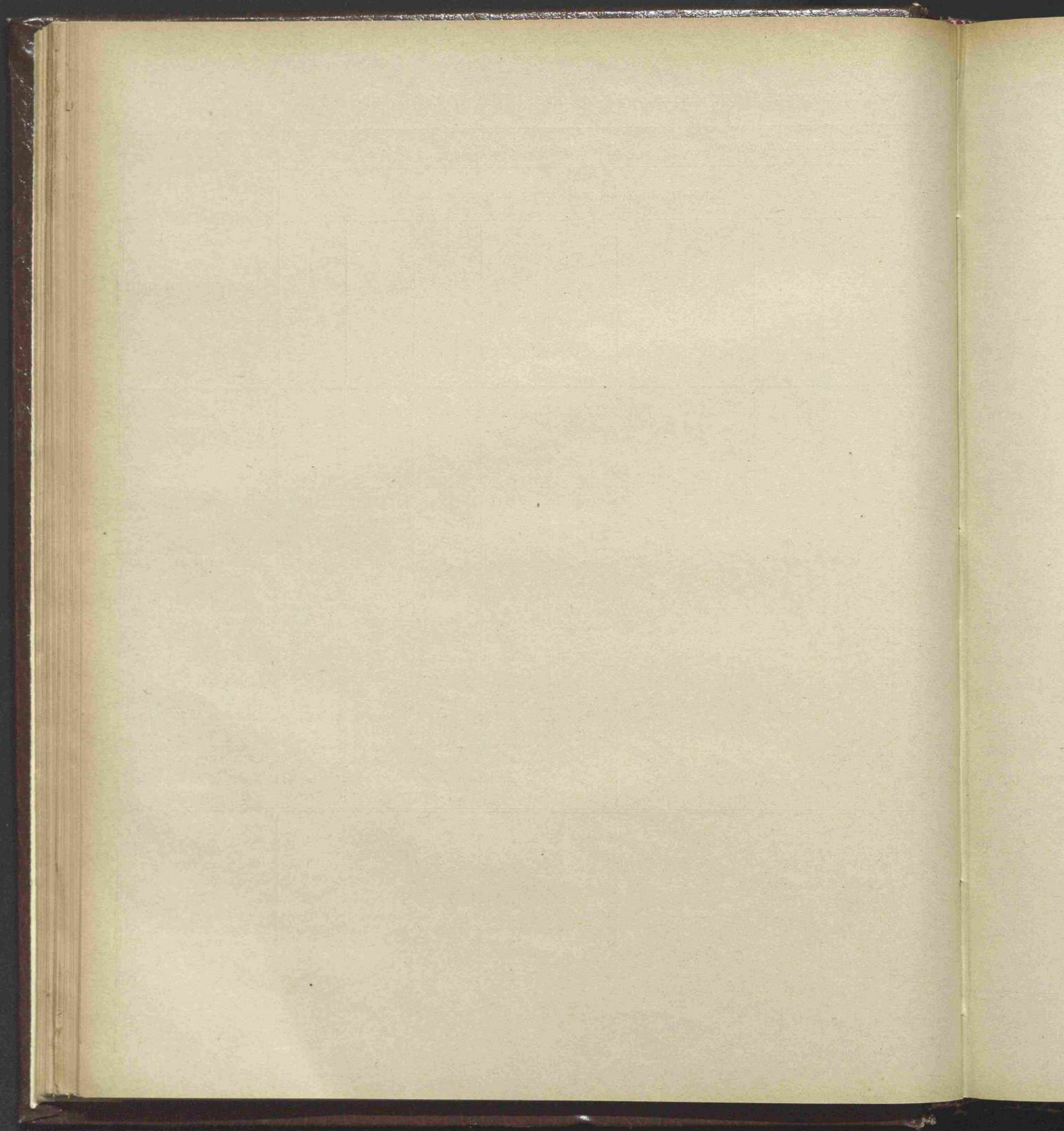



**MINISTERO DELLE FINANZE**

---

**Conti dei magazzini assoggettati al riscontro effettivo  
col Regio decreto 3 maggio 1900, n. 214.**



## PROSPETTO I. — Magazzini di deposito dei tabacchi lavorati assoggettati

al riscor

Numero d'ordine 1	MAGAZZINI DI DEPOSITO DEI TABACCHI LAVORATI 2	RIMANENZA al 30 giugno 1926 Kg. 3	AUMENTO della consistenza Kg. 4	TOTALE Kg. 5	DIMINUIZIO della consisten Kg. 6
1	Ancona . . . . .	18,039.487	701,467.945	719,507.432	694,809. . . . .
2	Bari . . . . .	57,492.202	1,581,597.907	1,639,090.109	1,571,94 . . . . .
3	Bologna . . . . .	69,067.856	1,670,463.384	1,739,531.240	1,688,95 . . . . .
4	Brescia . . . . .	41,320.597	600,003.620	641,324.217	589,81 . . . . .
5	Cagliari . . . . .	53,840.503	464,899.562	518,740.065	475,90 . . . . .
6	Catania . . . . .	56,350.050	767,671.232	824,021.282	773,45 . . . . .
7	Firenze . . . . .	37,007.916	1,154,764.758	1,191,772.674	1,146,33 . . . . .
8	Fiume . . . . .	4,457.545	104,244.849	108,702.394	103,50 . . . . .
9	Livorno . . . . .	46,922.623	1,112,587.701	1,159,510.324	1,123,23 . . . . .
10	Mantova . . . . .	79,492.986	902,201.004	981,693.990	933,8 . . . . .
11	Messina . . . . .	31,331.500	288,074.426	319,405.926	298,6 . . . . .
12	Milano . . . . .	88,879.480	3,802,972.010	3,891,851.490	3,800,8 . . . . .
13	Napoli . . . . .	161,970.518	3,073,587.398	3,235,557.916	3,085,9 . . . . .
14	Palermo . . . . .	79,441.845	1,009,934.786	1,089,376.631	1,032,2 . . . . .
15	Parma . . . . .	58,268.721	890,023.022	948,291.743	911,8 . . . . .
16	Pescara . . . . .	47,024.276	745,573.744	792,598.020	741,9 . . . . .
17	Pizzo . . . . .	40,307. »	300,436.180	340,743.180	305,0 . . . . .
18	Reggio Calabria . . . . .	25,665.915	230,247.656	255,913.571	233,5 . . . . .
19	Roma . . . . .	64,732.149	1,752,730.659	1,817,462.808	1,734,4 . . . . .
20	Salerno . . . . .	57,391.350	579,087.360	636,478.710	586,5 . . . . .
21	Sampierdarena . . . . .	125,464.943	1,995,670.312	2,121,135.255	1,998, . . . . .
22	Torino . . . . .	27,225.513	2,726,695.760	2,753,921.273	2,683, . . . . .
23	Trento . . . . .	57,056.157	769,518.361	826,574.518	766, . . . . .
24	Trieste . . . . .	53,009.884	3,593,920.987	3,646,930.871	3,585, . . . . .
	<i>Da riportarsi . . .</i>	1,381,761.016	30,818,374.623	32,200,135.639	30,866, . . . . .



gettati al riscontro effettivo con Regio decreto 3 maggio 1900, n. 214.

TOTALE Kg. 5	DIMINUZIONE della consistenza Kg. 6	RIMANENZA al 30 giugno 1927 Kg. 7	ANNOTAZIONI DELLA CORTE DEI CONTI 8
719,507.432	694,806.358	24,701.074	In osservazione le contabilità dell'esercizio 1925-26.
3,639,090.100	1,571,945.972	67,144.137	Parificato sino al 30 giugno 1927.
1,739,531.240	1,688,954.748	50,576.492	» sino al 30 giugno 1927.
641,324.217	589,819.887	51,504.330	» sino al 30 giugno 1927.
518,740.063	475,902.812	42,837.253	» sino al 30 giugno 1927.
824,021.282	773,455.782	50,565.500	» sino al 30 giugno 1927.
1,491,772.674	1,146,320.717	45,451.957	In osservazione la contabilità del 3° quadrimestre 1922-23.
108,702.394	103,561.294	5,141.100	In osservazione le contabilità dell'esercizio 1925-26.
1,159,510.324	1,123,226.185	36,284.139	Non pervenuta la contabilità del 3° quadrimestre 1926-27.
981,093.990	933,856.703	47,837.287	Parificato sino al 30 giugno 1927.
319,405.920	298,697.726	20,708.200	» sino al 30 giugno 1927.
3,891,851.490	3,800,810.187	91,041.303	» sino al 30 giugno 1926.
3,235,557.916	3,085,998.127	149,559.789	» sino al 30 giugno 1927.
1,089,376.661	1,032,213.811	57,162.850	» sino al 30 giugno 1927.
948,291.743	911,840.755	36,450.988	» sino al 30 giugno 1927.
792,598.020	741,935.798	50,662.222	» sino al 30 giugno 1927.
340,743.180	305,051.989	35,691.191	» sino al 30 giugno 1927.
255,913.571	233,896.706	22,016.865	» sino al 30 giugno 1927.
1,817,462.808	1,734,275.598	83,187.210	» sino al 30 giugno 1926.
636,478.710	586,250.799	50,227.911	In osservazione le contabilità dell'esercizio 1923-24.
2,121,135.553	1,998,442.670	122,692.585	Parificato sino al 30 giugno 1926.
2,753,921.273	2,683,906.883	70,014.390	» sino al 30 giugno 1926.
826,574.518	766,593.279	59,981.239	» sino al 30 giugno 1927.
3,646,930.871	3,585,221.558	61,709.313	» sino al 30 giugno 1926.
2,200,135.639	30,866,986.344	1,333,149.295	



Numero d'ordine 1	MAGAZZINI DI DEPOSITO DEI TABACCHI LAVORATI 2	RIMANENZA al 30 giugno 1926 Kg. 3	AUMENTO della consistenza Kg. 4	TOTALE Kg. 5	DIMINUI- one della consi- stenza Kg. 6
	<i>Riporto . . .</i>	1,381,761.016	30,818,374.623	32,200,135.639	30,866,98
25	Udine . . . . .	40,467.053	409,410.138	449,877.191	416,83
26	Venezia . . . . .	141,444.675	2,982,677.743	3,124,122.418	2,993,86
27	Roma (Sezione di manifattura). . . . .	20.005	120,244.070	120,264.075	120,22
28	Pola id. . . . .	12,582.625	447,409.781	459,992.406	447,98
29	New York . . . . .	9,658. »	14,194. »	23,852. »	16,85
30	Consegnatario Campioni . . . . .	218.340	3,875.045	4,093.385	4,06
	<i>Totale . . .</i>	1,586,151.714	34,796,185.400	36,382,337.114	34,866,83

Visti e riconosciuti regolari, in conformità delle scritture della Corte dei conti, i conti dei magazzini sopra indicati, con le limitazioni riferibili a ciascun conto, spiegate nelle annotazioni al presente prospetto, giusta la deliberazione, di pari data, della Corte a sezioni riunite.

Roma, addì 26 dicembre 1927 — Anno VI.

IL PRESIDENTE  
PEANO.



avorati

assoggettati al riscontro effettivo con Regio decreto 3 maggio 1900, n. 214.

TALE Kg. 5	DIMINUZIONE della consistenza Kg. 6	RIMANENZA al 30 giugno 1927 Kg. 7	ANNOTAZIONI DELLA CORTE DEI CONTI 8
200,135.689	30,866,986.344	1,333,149.295	
149,877.191	416,836.720	33,040.471	Parificato sino al 30 giugno 1926.
24,122.418	2,993,869.736	130,252.682	» sino al 30 giugno 1926.
20,264.075	120,223.080	40.995	In osservazione la contabilità del 3° quadrimestre 1924-25.
59,992.406	447,986.071	12,006.335	Parificato sino al 30 giugno 1927.
23,852. »	16,856. »	6,996. »	Non pervenuta la contabilità dell'esercizio 1926-27.
4,093.385	4,063.385	30. »	Parificato sino al 30 giugno 1927.
82,337.114	34,866,821.386	1,515,515.778	

mitazioni  
a sezioni

Roma, addì 13 ottobre 1927 - Anno V.

IL MINISTRO DELLE FINANZE  
VOLPI.



## PROSPETTO II. — Magazzini di deposito dei tabacchi greggi esteri assoggettati al riscor

Numero d'ordine 1	DENOMINAZIONE DEI MAGAZZINI E LORO UBICAZIONE 2	RIMANENZA al 30 giugno 1926 Kg. 3	AUMENTO della consistenza Kg. 4	TOTALE Kg. 5	DIMINUZIONE della consistenza Kg. 6
MAGAZZINI DI DEPOSITO DEI TABACCHI GREGGI ESTERI.					
1	Livorno . . . . .	5,737,303. »	3,970,936. »	9,708,239. »	5,521,8
2	Napoli . . . . .	4,509,380. »	4,174,941. »	2,684,321. »	1,736,5
3	Sampierdarena . . . . .	5,994,857. »	4,735,961. »	10,730,818. »	3,807,0
4	Venezia . . . . .	986,754. »	241,207. »	1,227,961. »	663,9
Totali. . .		14,228,294. »	10,123,045. »	24,351,339. »	11,729

Visti e riconosciuti regolari, in conformità delle scritture della Corte dei conti, i conti dei magazzini sopra indicati, giusta la deliberazione della Corte a sezioni riunite, di pari data.

Roma, addì 26 dicembre 1927. — Anno VI

IL PRESIDENTE  
PEANO.



oggettati al riscontro effettivo di cui al Regio decreto 3 maggio 1900, n. 214.

TOTALE Kg. 5	DIMINUIZIONE della consistenza Kg. 6	RIMANENZA al 30 giugno 1927 Kg. 7	ANNOTAZIONI DELLA CORTE DEI CONTI 8
9.708,239. »	5,521,844. »	4,186,395. »	Parificato sino al 30 giugno 1927.
2,684,321. »	1,736,864. »	947,457. »	Parificato sino al 30 giugno 1927.
0,730,818. »	3,807,007. »	6,923,811. »	Parificato sino al 30 giugno 1927.
1,227,961. »	663,925. »	564,036. »	Parificato sino al 30 giugno 1927.
4,351,339. »	11,729,640. »	12,621,699. »	

a la delibe-

Roma, addì 13 ottobre 1927 - Anno V.

IL MINISTRO DELLE FINANZE  
VOLPI.



## PROSPETTO III. — Magazzini compartimentali coltivazione tabacchi dipendenti dal Ministero

delle finanze

Numero d'ordine 1	DIREZIONI COMPARTIMENTALI delle coltivazioni dei tabacchi 2	UFFICI CHE HANNO IN CARICO IL TABACCO 3	RIMANENZA al 30 giugno 1926 kg. 4	AUMENTO della consis- Kg. 5
1	Arezzo . . . . .	Arezzo - Direzione . . . . .	»	1,063,06
		Foiano - Agenzia . . . . .	768,036 »	645,27
		S. Sepolero - Agenzia . . . . .	670,051 »	519,30
2	Benevento . . . . .	Benevento - Direzione . . . . .	49 »	673,79
		Benevento - Agenzia . . . . .	1,802,943 »	2,615,64
		S. Giorgio - Agenzia . . . . .	995,424 »	1,387,80
		Pontecorvo - Agenzia . . . . .	519,722 »	413,91
3	Bologna . . . . .	Bologna - Direzione . . . . .	»	2,804,05
4	Cava dei Tirreni . . . . .	Cava - Direzione . . . . .	»	985,85
		Cava - Agenzia . . . . .	376,299 »	1,370,03
5	Firenze . . . . .	Firenze - Direzione . . . . .	46,942	1,770,35
6	Lecce . . . . .	Lecce - Direzione . . . . .	21,933 »	13,943,33
		Lecce - Agenzia . . . . .	37,910,565	224,00
		Lucugnano - Agenzia . . . . .	841,854 »	1,427,40
7	Palermo . . . . .	Palermo - Direzione . . . . .	»	47,70
		Palermo - Agenzia . . . . .	105,790	391,10
		Barcellona - Agenzia . . . . .	46,966 »	60,50
		Comiso - Agenzia . . . . .	128,347,770	168,50
<i>Da riportarsi . . .</i>			6,209,688,067	30,511,70



Ministero delle finanze assoggettati al riscontro effettivo col Regio decreto 3 maggio 1900, n. 214.

RIMANENZA giugno 1926 kg. 4	AUMENTO della consistenza Kg. 5	TOTALE Kg. 6	DIMINUZIONE della consistenza Kg. 7	RIMANENZA al 30 giugno 1927 Kg. 8	ANNOTAZIONI DELLA CORTE DEI CONTI 9
	1,063,060 »	1,063,060. »	1,063,060. »	»	
768,036. »	645,273. »	1,413,309. »	665,675. »	747,634. »	
370,051 »	519,200. »	1,189,251. »	576,609. »	612,642. »	
49. »	673,793. »	673,842. »	673,842. »	»	
802,943. »	2,615,649. »	4,418,592. »	2,568,610. »	1,849,982. »	
995,424. »	1,387,801. »	2,383,225. »	996,209. »	1,387,016. »	
619,722. »	413,918. »	933,640. »	566,287. »	367,353. »	
»	2,804,054. »	2,804,054. »	2,804,054. »	»	
»	985,853.500	985,853.500	985,853.500	»	
76,299. »	1,370,031. »	1,746,330. »	1,265,463. »	480,867. »	} Parificati sino al 30 giugno 1927.
46.942	1,770,351. »	1,770,397.942	1,770,351. »	46.942	
21,933. »	13,943,331. »	13,965,264. »	13,424,877. »	540,387. »	
37,910.565	224,071. »	261,981.565	233,906. »	28,075.565	
41,854. »	1,427,412. »	2,269,266. »	1,209,815. »	1,059,451. »	
»	47,799. »	47,799. »	47,799. »	»	
105.790	391,138. »	391,243.790	391,138. »	105.790	
46,966. »	60,507. »	107,473. »	49,102.500	58,370.500	
28,347.770	168,535. »	296,882.770	128,429. »	168,453.770	
99,688.067	30,511,776.500	36,721,464.567	29,421,080. »	7,300,384.567	



## Segue PROSPETTO III. — Magazzini compartimentali coltivazione tabacchi dipendenti dal Ministero delle finanze

Numero d'ordine	DIREZIONI COMPARTIMENTALI delle coltivazioni tabacchi	UFFICI CHE HANNO IN CARICO IL TABACCO	RIMANENZA al 30 giugno 1926 Kg.	AUMENTO della consistenza Kg.
1	2	3	4	5
		<i>Riporto . . .</i>	6,209,688,067	30,511,776,5
8	Perugia . . . . .	Perugia - Direzione . . . . .	1, >	2,525,386.
		Chiaravalle - Agenzia . . . . .	389,268. >	419,523.
		Cori - Agenzia . . . . .	106,245,455	95,351.
		S. Giustino - Agenzia . . . . .	262,983. >	207,921.
9	Sassari . . . . .	Sassari - Direzione. . . . .	>	17,144.
		Sassari - Agenzia . . . . .	272,308. >	255,530.
10	Verona. . . . .	Verona - Direzione . . . . .	3,576. >	6,389,533.
		Sezione Regio Istituto « Leonardo Angeloni » . . . . .	>	17,765.
		Carpanè - Agenzia. . . . .	890,099. >	606,403.
11	Scafati. . . . .	Scafati Regio Istituto « Leonardo Angeloni ». . . . .	428,541,548	496,059.
		Totali . . .	8,562,680,070	41,542,391

Visti e riconosciuti regolari, in conformità delle scritture della Corte dei conti, i conti dei magazzini sopra indicati, giusta la deliberazione della Corte a Sezioni riunite, di pari data.

Roma, addì 26 dicembre 1927 - Anno VI.

IL PRESIDENTE  
PEANO.

Roma



Ministero delle finanze assoggettati al riscontro effettivo col Regio decreto 3 maggio 1900, n. 214.

RIMANENZA giugno 1926 Kg. 4	AUMENTO della consistenza Kg. 5	TOTALE Kg. 6	DIMINUZIONE della consistenza Kg. 7	RIMANENZA al 30 giugno 1927 Kg. 8	ANNOTAZIONI DELLA CORTE DEI CONTI 9
209,688.067	30,511,776.500	36,721,464.567	29,421,080. »	7,300,384.567	
1. »	2,525,386. »	2,525,387. »	2,525,386. »	1. »	
89,268. »	419,523. »	808,791. »	409,262. »	399,529. »	
06,215.455	95,351. »	201,566.455	106,231. »	95,335.455	
62,983. »	207,921. »	470,904. »	327,319. »	143,585. »	
»	17,144. »	17,144. »	17,144. »	»	
72,308. »	255,530. »	527,838. »	346,835. »	181,003. »	Parificati i conti sino al 30 giugno 1927.
3,576. »	6,389,533. »	6,393,109. »	6,393,109. »	»	
»	17,765. »	17,765. »	»	17,765. »	
90,099. »	606,403. »	1,496,502. »	976,225. »	520,277. »	
28,541.548	496,059.250	924,600.798	535,800. »	388,800.798	
32,680.070	41,542,391.750	50,105,071.820	41,058,391. »	9,046,680.820	

la deli-

Roma, addì 10 ottobre 1927 - Anno V.

IL MINISTRO DELLE FINANZE  
VOLPI.



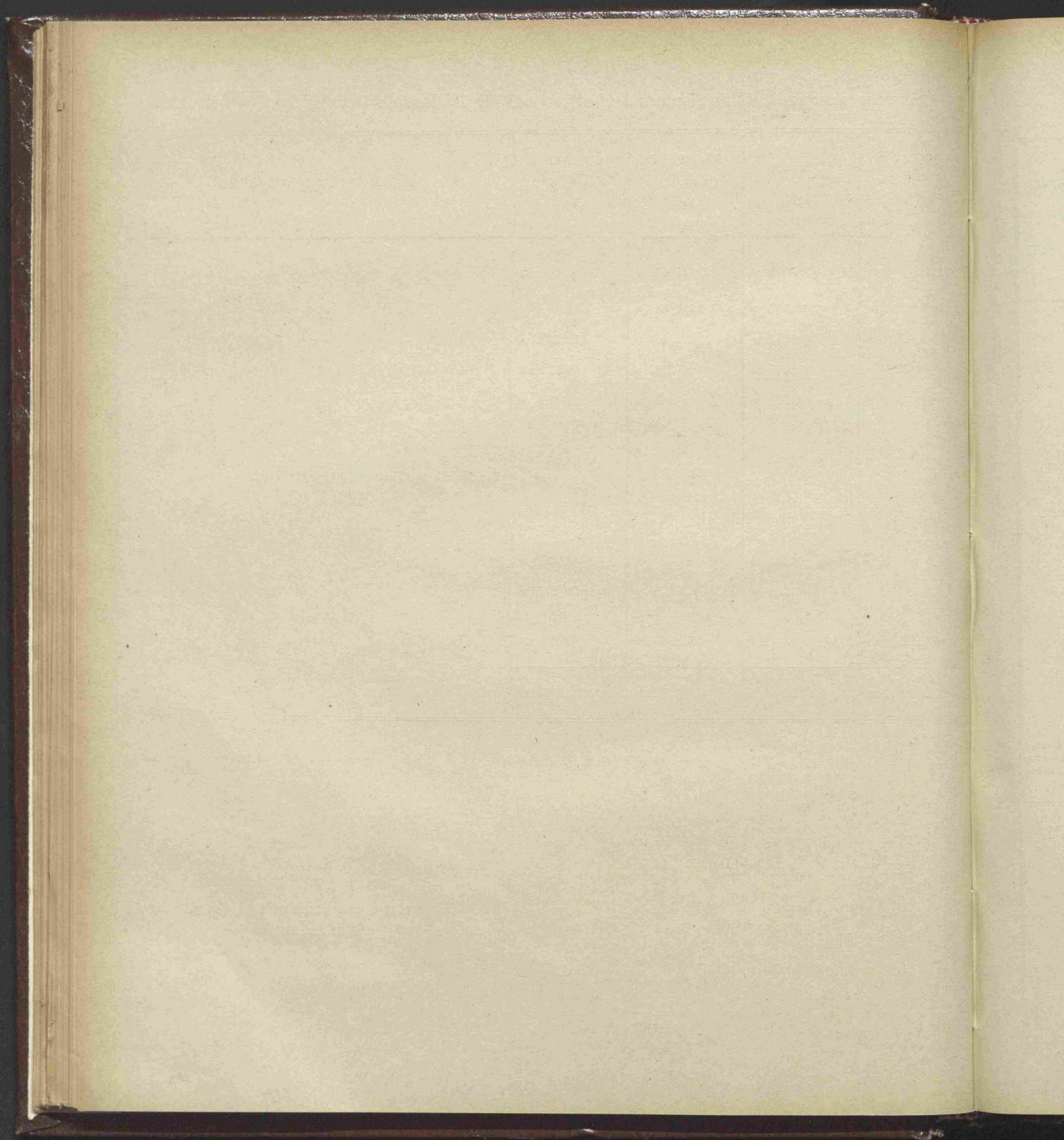



MINISTERO DELL'ISTRUZIONE PUBBLICA

---

Conti dei magazzini assoggettati al riscontro effettivo  
col Regio decreto 21 maggio 1905, n. 231.



**Magazzini dipendenti dal Ministero della pubblica istruzione  
assoggettati al riscontro effettivo col Regio decreto 21 maggio 1905, n. 231.**

Numero d'ordine	Denominazione dei magazzini e loro ubicazione	Consistenza patrimoniale al 1° luglio 1926	Periodo al quale si riferisce la contabilità	Variazioni avvenute nell'esercizio 1926-27				OSSERVAZIONI  DELLA CORTE DEI CONTI
				Importo degli ordini		Differenze fra i totali delle colonne 5 e 6	Importare della consistenza al 30 giugno 1927	
				di entrata	di uscita			
1	2	3	4	5	6	7	8	9
1	Regio opificio delle pietre dure in Firenze.	3,553,058. 50	1° trimestre	270. »	»	+ 270. »	»	Parificato al 30 giugno 1927.
			2° »	7,380. »	»	+ 7,380. »	»	
			3° »	30. »	»	+ 30. »	»	
			4° »	141,194. 70	179,779. 04	- 38,584. 34	»	
				148,874. 70	179,779. 04	- 30,904. 34	3,522,154. 16	
2	Regia calcografia in Roma . . . . .	<sup>(a)</sup> 6,188,656. 32	1° trimestre	1,905. »	43,080. 10	- 41,175. 10	»	Non parificato essendo in osservazione le contabilità relative.
			2° »	1,588,822. 50	<sup>(a)</sup> 3,794,831. 22	2,206,008. 72	»	
			3° »	5,750. »	49,187. 46	- 43,437. 16	»	
			4° »	6,590. »	53,798. 30	- 47,208. 30	»	
				1,603,067. 50	3,940,896. 78	2,337,829. 28	3,850,827. 04	

(a) Comprese lire 3,719,392,15. valore complessivo dei rami, disegni, biblioteca, macchinari, statue e busti, eliminato dal conto giudiziale, a norma dell'art. 16 del vigente Regolamento per la contabilità generale dello Stato (Vedasi verbale allegato alle contabilità del 3° e 4° trimestre.

Visti e riconosciuti regolari, in conformità delle scritture della Corte dei conti, i conti dei magazzini suindicati con la limitazione spiegata nella annotazione al presente prospetto, giusta la deliberazione di pari data, della Corte a Sezioni riunite.

Roma, addì 26 dicembre 1927. - Anno VI.

IL PRESIDENTE  
PEANO.

Roma, addì 26 ottobre 1927 - Anno VI.

IL MINISTRO DELL'ISTRUZIONE PUBBLICA  
FEDELE.



# RENDICONTO DEL PATRIMONIO DELLO STATO

per l'esercizio 1926-27

---

## RIASSUNTO DEI CONTI GENERALI.



Parte I. - ATTIVITÀ

CLASSIFICAZIONE DELLE ATTIVITÀ	Riferimento ai conti	Consistenza al 30 giugno 1926	Valore di consistenza di beni patrimoniali passati fra le attività delle aziende (a)			Situazione e movimento giusta i registri di consistenza			
			autonoma delle Poste e dei Telegrafi	di Stato per i servizi telefonici	Totale	Consistenza risultante al 1° luglio 1926	Variazioni avvenute nell'esercizio 1926-27		Consistenza al 30 giugno 1927
							in aumento	in diminuzione	
1	2	3	4	5	6	7	8	9	10
Attività finanziarie proprie del conto del tesoro . . .	A	16,818,123,087.05	»	»	»	16,818,123,087.05	»	3,419,769,367.84	13,398,353,719.21
Attività disponibili:									
Immobili, mobili, crediti, titoli diversi . . . . .	B	11,475,610,885.13	»	2,673,668. »	2,673,668. »	11,472,937,217.13	2,550,667,422.33	»	14,023,604,639.46
Beni di natura industriale	C	8,839,341,590.64	708,574,451.82	142,216,294.88	850,790,746.70	7,988,550,843.94	296,407,294.85	»	8,284,958,138.79
Attività non disponibili:									
Materiali militari di terra e di mare . . . . .	D	11,714,493,796.94	»	»	»	11,714,493,796.94	1,234,251,278.47	»	12,948,745,075.41
Beni destinati al servizio dello Stato e ad altri usi	E	2,091,739,457.01	62,343,386.73	5,742,499.73	68,085,886.46	2,023,653,570.55	268,668,040.41	»	2,292,321,610.96
Materiale scientifico ed artistico . . . . .	F	268,067,311.06	1,081,051.06	»	1,081,051.06	266,986,260. »	20,285,183.44	»	287,271,443.44
		51,207,376,127.83	771,998,889.61	150,632,462.61	922,631,352.22	50,284,744,775.61	4,370,279,219.50	3,419,769,367.84	51,235,254,627.27
Aumento nella consistenza delle attività . . . . .	—	»	»	»	»	»	+ 950,509,851.66	»	»
Eccedenza delle passività:									
Al 1° luglio 1926 . . . . .	—	69,915,854,733.29	»	»	»	70,675,903,571.85	»	»	»
Al 30 giugno 1927 . . . . .	—	»	»	»	»	»	»	»	66,847,248,777.44
Miglioramento patrimoniale	—	»	»	»	»	»	»	3,828,604,794.45	»
		121,123,230,861.12	»	»	»	120,960,648,347.46	2,878,094,942.79	»	118,082,553,404.67

(a) In applicazione delle disposizioni di cui ai Regi decreti 23 aprile e 14 giugno 1925, nn. 520 e 884, che istituirono rispettivamente l'Azienda autonoma delle Poste e dei Telegrafi e l'Azienda di Stato per i servizi telefonici.

Il Ragioniere generale dello Stato  
DE BELLIS.

Roma, addì 20 dicembre 1927.

CLASSI  
DELLE

Passività

Passività  
to del

Biglietti  
legale

Passività  
petue e  
sività d

Diminuzi  
stenza



## dello Stato per l'esercizio finanziario 1926-27

## Parte II. — PASSIVITÀ

CLASSIFICAZIONE DELLE PASSIVITÀ	Riferimento ai conti	Consistenza al 30 giugno 1926	Valore di consistenza di partite passive passate in carico alle aziende (a)			Situazione e movimento giusta i registri di consistenza			
			autonoma delle Poste e dei Telegrafi	di Stato per i servizi telefonici	Totale	Consistenza risultante al 1° luglio 1926	Variazioni avvenute nell'esercizio 1926-27		Consistenza al 30 giugno 1927
							in aumento	in diminuzione	
11	12	13	14	15	16	17	18	19	20
Passività finanziarie:									
Passività proprie del conto del Tesoro . . . . .	A	47,567,414,693.69	»	»	»	47,567,414,693.69	»	5,533,964,122.22	42,033,450,571.47
Biglietti di Stato a corso legale . . . . .	—	400,000,000. »	»	»	»	400,000,000. »	»	158,000,000. »	242,000,000. »
Passività consolidate, perpetue e redimibili, e passività diverse . . . . .	G	73,155,816,167.43	7,949,884.32	154,632,629.34	162,582,513.66	72,993,233,053.77	2,813,869,179.43	»	75,807,102,833.20
		121,123,230,861.12	7,949,884.32	154,632,629.34	162,582,513.66	120,960,648,347.46	2,813,869,179.43	5,691,964,122.22	118,082,553,404.67
Diminuzione nella consistenza delle passività. . . . .	—	»	»	»	»	»	— 2,878,094,942.79		»
		121,123,230,861.12	»	»	»	120,960,648,347.46	2,878,094,942.79		118,082,553,404.67

Il Ministro  
VOLPI.



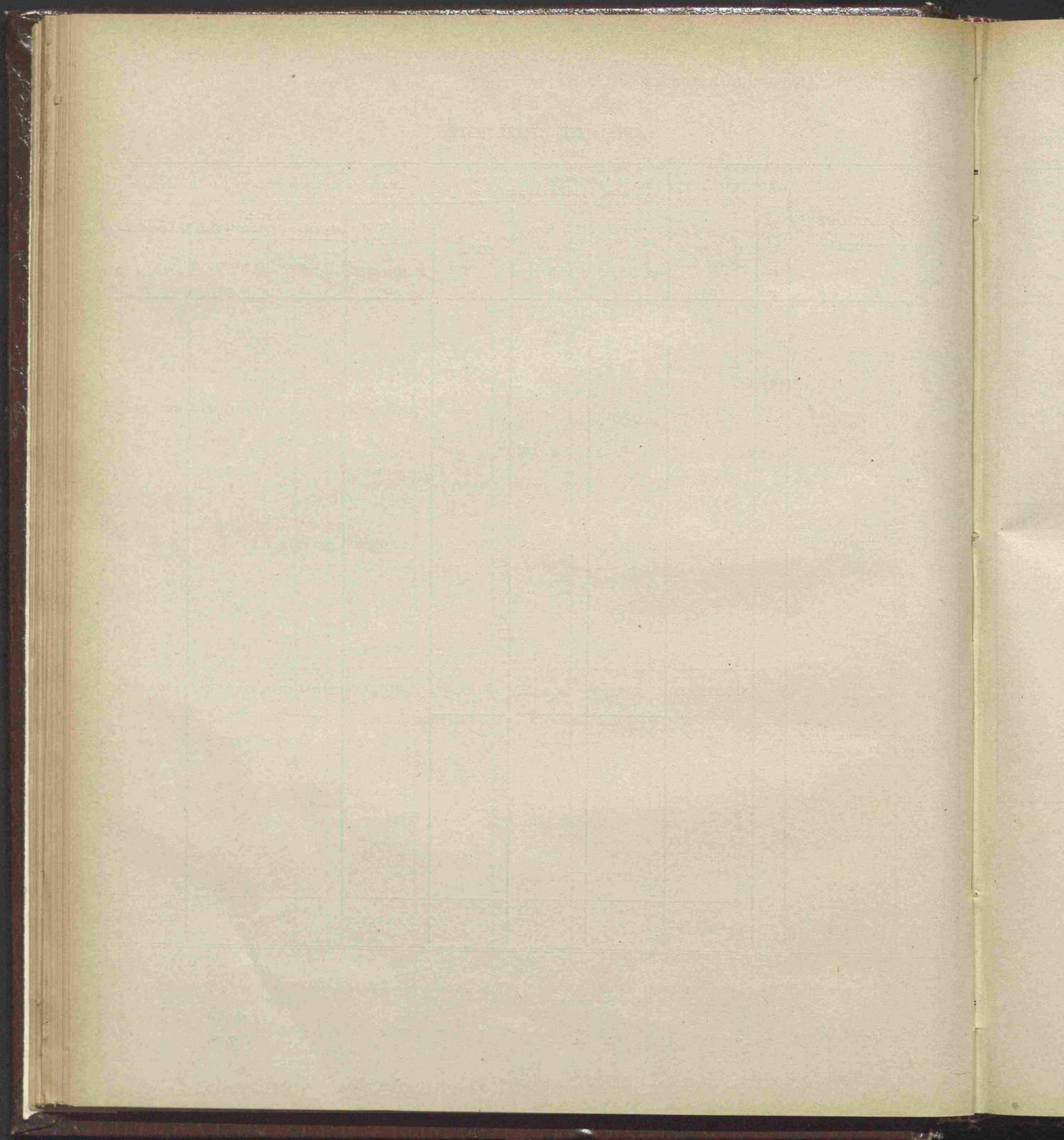



SEZIONE PRIMA

---

CONTI GENERALI DEL PATRIMONIO

---

CONTO GENERALE A.

Attività e Passività finanziarie

---



## Attività e passività

## finanzia

Numero progressivo	ATTIVITÀ	Numero di riferimento ai conti	Situazione e movimento giusta i registri di consistenza			
			Consistenza al 1° luglio 1926	Variazioni avvenute nell'esercizio 1926-27		Consistenza al 30 giugno 1927
				in aumento	in diminuzione	
1	Residui attivi di bilancio:					
	Danaro presso gli agenti della riscossione . . . . .	3	1,278,235,093. 88	»	269,130,545. 53	1,009,104,548. 35
	Somme da riscuotere. . . . .	4	6,442,537,394. »	1,460,823,920. 19	»	7,903,361,314. 19
2	Crediti di tesoreria. . . . .	6	6,256,245,418. 08	»	3,099,222,702. 08	3,157,022,716. »
3	Conto di cassa. . . . .	8	2,841,105,181. 09	»	1,512,240,040. 42	1,328,865,140. 67
			16,818,123,087. 05	1,460,823,920. 19	4,880,593,288. 03	13,398,353,719. 21
	Diminuzione nella consistenza delle attività finanziarie. .	—	»	—	3,419,769,367. 84	»
	Eccedenza delle passività finanziarie:					
	al 1° luglio 1926. . . . .	—	30,749,291,606. 64	»	»	»
	al 30 giugno 1927. . . . .	—	»	»	»	28,635,096,852. 26
	Saldo del conto (miglioramento nella situazione del Tesoro). . . . .	—	»	»	2,114,194,754. 38	»
			47,567,414,693. 69	—	5,533,964,122. 22	42,033,450,571. 47

Numero progressivo

1

2

—

—

—

—

—

—

—

—

—

—

—

—

—

—

Residu

Debiti

Dimin



CONTO  
Passività

GENERALE A

finanziarie del tesoro.

Numero progressivo	PASSIVITÀ	Numero di riferimento ai conti	Situazione e movimento giusta i registri di consistenza			
			Consistenza al 1° luglio 1926	Variazioni avvenute nell'esercizio 1926-27		Consistenza al 30 giugno 1927
				in aumento	in diminuzione	
1	Residui passivi di bilancio. . . . .	5	18,233,706,895. 14	738,702,673. 59	»	18,972,409,568. 73
2	Debiti di tesoreria . . . . .	7	29,333,707,798. 55	»	6,272,666,795. 81	23,061,041,002. 74
			47,567,414,693. 69	738,702,673. 59	6,272,666,795. 81	42,033,450,571. 47
	— Diminuzione nella consistenza delle passività finanziarie. . . . .	—	»	— 5,533,964,122. 22	»	
			47,567,414,693. 69	— 5,533,964,122. 22		42,033,450,571. 47

tenza  
no 1927  
548. 35  
314. 19  
716. »  
440. 67  
719. 21  
852. 26  
571. 47



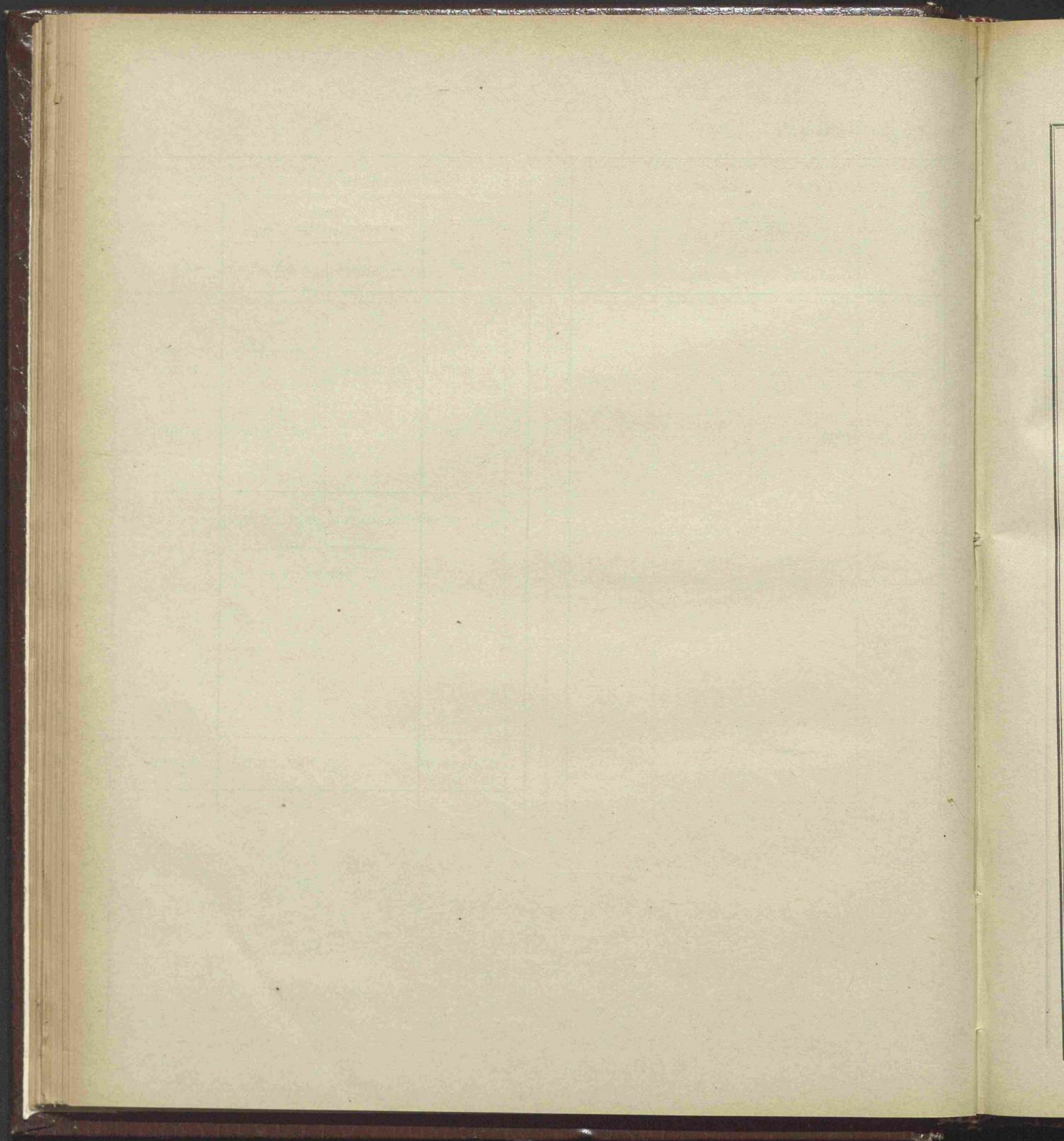



CONTO N. 1. — Entrate di bilancio per la competenza dell'esercizio 1926-27.

Entrate accertate nell'esercizio 1926-1927 (h) . . . . . L.	26,618,052,277. 20	Entrate di competenza riscosse nell'esercizio e passate al conto n. 3 (f) L.	23,511,806,933. 84
		Entrate rimaste da riscuotere e passate al conto n. 4 (g) . . . . . »	3,106,245,343. 36
	26,618,052,277. 20		26,618,052,277. 20

CONTO N. 2. — Spese di bilancio per la competenza dell'esercizio 1926-27.

Spese di competenza pagate nell'esercizio e passate al conto n. 8 (f) . . . L.	14,953,760,852. 08	Spese di competenza accertate nell'esercizio 1926-27 (h) . . . . . L.	24,592,531,004. 75
Spese rimaste da pagare e passate al conto n. 5 (g) . . . . . »	9,638,770,152. 67		
	24,592,531,004. 75		24,592,531,004. 75

CONTO N. 3. — Danaro presso gli agenti della riscossione.

Danaro riscosso e non versato al 1 <sup>o</sup> luglio 1926 . . . . . L.	1,278,235,093. 88	Danaro versato in tesoreria e passato al conto n. 8 (q) . . . . . L.	25,409,782,698. 73
Danaro riscosso in conto competenza, come dal conto n. 1 (f) . . . . . »	23,511,806,933. 84	Rettificazioni e più esatti accertamenti (Vedi allegato n. 29 al bilancio dell'entrata) . . . . . »	29,322,089. 35
Danaro riscosso in conto residui, come dal conto n. 4 (m) . . . . . »	1,658,167,308. 71	Danaro da versare al 30 giugno 1927 (r) . . . . . »	1,009,104,548. 35
	26,448,209,336. 43		26,448,209,336. 43

N. B. — Le lettere maiuscole fra parentesi si riferiscono alle colonne del riassunto generale inserito a pag. CLIV e CLV della nota preliminare al conto consuntivo 1926-27, parte I.



CONTO N. 4. — Residui attivi per somme da riscuotere.

Residui attivi al 1° luglio 1926 (k) — danaro da versare al 1° luglio 1926 L.	6,442,537,394 »	Residui riscossi nell'esercizio e passati al conto n. 3 (m) . . . . . L.	1,658,167,308. 71
Entrate di competenza dell'esercizio 1926-27 non riscosse, come dal conto n. 1 (g) . . . . . »	3,106,245,343. 36	Rettificazioni e più esatti accertamenti . . . . . »	»
Rettificazioni e più esatti accertamenti . . . . . »	12,745,885. 54	Residui rimasti da riscuotere al 30 giugno 1927 (s) . . . . . »	7,903,361,314. 19
	<hr/>		<hr/>
	9,561,528,622. 90		9,561,528,622. 90
	<hr/>		<hr/>

CONTO N. 5. — Residui passivi per somme da pagare.

Residui pagati nell'esercizio 1926-27 e passati al conto n. 8 (m) . . . . L.	8,616,601,908. 50	Residui passivi al 1° luglio 1926 (k) . L.	18,233,706,895. 14
Residui eliminati perchè perenti agli effetti amministrativi . . . . . »	17,146,482. 68	Spese di competenza rimaste da pagare al 30 giugno 1927 come dal conto n. 2 (g) . . . . . »	9,638,770,152. 67
Rettificazioni e più esatti accertamenti — Economie (p) . . . . . »	283,465,570. 58	Rettificazioni e più esatti accertamenti . . . . . »	17,146,482. 68
Residui passivi al 30 giugno 1927 (s) . »	18,972,409,568. 73		
	<hr/>		<hr/>
	27,889,623,530. 49		27,889,623,530. 49
	<hr/>		<hr/>

CONTO N. 6. — Crediti di tesoreria.

Consistenza al 1° luglio 1926 . . . . L.	6,256,245,418. 08	Crediti riscossi come al conto n. 8 . L.	18,157,047,381. 12
Crediti nuovi per pagamenti fatti come al conto n. 8 . . . . . »	15,057,824,679. 04	Consistenza al 30 giugno 1927 . . . »	3,157,022,716. »
	<hr/>		<hr/>
	21,314,070,097. 12		21,314,070,097. 12
	<hr/>		<hr/>

N. B. — Le lettere minuscole fra parentesi si riferiscono alle colonne del riassunto generale inserito a pag. CLIV e CLV della nota preliminare al conto consuntivo 1926-27, parte I.



## CONTO N. 7. — Debiti di tesoreria.

Debiti estinti come al conto n. 8 . . . L.	71,078,528,966. 24	Consistenza al 1° luglio 1926. . . . . L.	29,333,707,798. 55
Consistenza al 30 giugno 1927 . . . »	23,061,041,002. 74	Partite nuove per danaro riscosso e versato come al conto n. 8 . . . »	64,805,862,170. 43
	94,139,569,968. 98		94,139,569,968. 98

## CONTO N. 8. — Danaro — Conto di cassa.

Fondo di cassa al 1° luglio 1926 . . . L.	2,841,105,181. 09	PAGAMENTI.	
INCASSI.		Spese di bilancio (r):	
Entrate di bilancio, come al conto n. 3 . . . . . »	25,409,782,698. 73	Competenza come dal conto n. 2. L.	14,953,760,852. 08
Crediti di tesoreria come al conto n. 6 »	18,157,017,381. 12	Residui come dal conto n. 5 . . . »	8,616,601,908. 50
Debiti di tesoreria come al conto n. 7:			L. 23,570,362,760. 58
Buoni del tesoro. L.	5,239,059,192. 15	Debiti di tesoreria come al conto n. 7:	
Vaglia del tesoro. »	41,335,906,988. 52	Buoni del tesoro. L.	7,056,639,570. 89
Conti correnti ed operazioni varie »	18,230,895,989. 76	Vaglia del tesoro »	41,214,071,342. 11
	L. 64,805,862,170. 43	Conti correnti ed operazioni varie »	22,207,818,053. 33
Giro fondi . . . . . »	34,760,176,106. 16		L. 71,078,528,966. 24
Rettificazioni e più esatti accertamenti »	»	Crediti di tesoreria per pagamenti fatti come al conto n. 6 . . . . . »	15,057,824,679. 04
		Giro fondi . . . . . »	34,760,176,106. 16
		Decreti ministeriali di scarico:	
		a favore del tesoriere della Regia Zecca:	
		n. 3066 del 18 luglio 1926 L.	2,214. 93
		n. 183092 del 23 febbraio 1927 . . . . . »	3,618. »
		n. 184091 del 15 marzo 1927 »	10,014,316. 40
		n. 188504 del 22 giugno 1927 »	291,591. 86
		n. 188900 del 25 giugno 1927 »	3,000,005. »
		n. 188961 del 27 giugno 1927 »	36,988,207. 25
		a favore del Tesorie- re centrale:	
		n. 167096 dell'8 giugno 1926 »	600. 50
		n. 192720 del 27 settem- bre 1927 . . . . . »	4,517. 40
		n. 189009 del 22 giugno 1927 »	127,785,707. 50
		a favore del Tesoriere provinciale:	
		n. 185534 del 14 aprile 1927 »	125,000. »
			L. 178,215,884. 84
		Totale esito dell'esercizio 1926-27 . . . L.	144,645,168,396. 86
		Fondo di cassa al 30 giugno 1927 . . . »	1,328,865,140. 67
	L. 145,973,973,537. 53		L. 145,973,973,537. 53

N. B. — Le lettere minuscole fra parentesi si riferiscono alle colonne del riassunto generale inserito a pag. CLIV e CLV della nota preliminare al conto consuntivo 1926-27, parte I.



## Crediti di tesoreria.

Numero progressivo	TITOLI DEI CREDITI	SITUAZIONE	
		al 1° luglio 1926	per oper ai residui
I. — CREDITI LIQUIDI.			
a) <i>Riscuotibili immediatamente — Pagamenti da rimborsare.</i>			
1	Amministrazione del debito pubblico . . . . .	13,232,498. 23	»
2	Pagamenti per conto della Cassa depositi e prestiti . . . . .	777,208,510. 73	»
3	Pagamenti per acconti agli enti morali ecclesiastici assoggettati a conversione . . . . .	32,266. 09	»
4	Pagamenti per conto della Direzione generale del Fondo culto per il fondo di beneficenza e religione in Roma. . . . .	5,972,930. 88	»
5	Pagamenti per conto della massa del Corpo delle guardie di finanza . . . . .	18,086,927. 58	»
6	Pagamenti per conto della Società delle strade ferrate sarde . . . . .	296,047. 50	»
7	Pagamenti per rimborso di biglietti danneggiati o ritenuti falsi . . . . .	153,166. »	»
8	Amministrazione del Fondo per il culto . . . . .	87,571,120. 54	»
9	Pagamenti Cassa cantonieri . . . . .	177,385. 44	»
10	Amministrazione del Debito pubblico — Pagamenti stralciati . . . . .	24,549. 93	»
11	Pagamenti per conto dell'Azienda postale . . . . .	54,112,026. 99	»
		956,867,429. 91	»
b) <i>Riscuotibili ratealmente negli esercizi futuri.</i>			
12	Deficienze di cassa a carico dei contabili del Tesoro — Somma complessiva . . . . .	»	»
13	Anticipazioni a terzi Regio decreto 26 giugno 1925, n. 1056 . . . . .	209,664,462. 32	»
	Totale . . . . .	1,166,531,892. 23	»
II. — CREDITI DA REGOLARIZZARE.			
<i>Rappresentati da capitali anticipati in attesa di regolarizzazione.</i>			
14	Carte contabili . . . . .	4,735,355,721. 45	»



## AL CONTO GENERALE A (Partita N. 6)

## Crediti di tesoreria.

SITUAZIONE al 30 giugno 1926	AUMENTI			DIMINUZIONI			SITUAZIONE al 30 giugno 1927	Numero progressivo
	per operazioni riferibili		TOTALE	per operazioni riferibili		TOTALE		
	ai residui	alla competenza		ai residui	alla competenza			
3,232,498. 23	»	8,481. 53	8,481. 53	»	»	»	13,240,979. 76	1
2,208,510. 73	»	1,870,096,577. 15	1,870,896,577. 15	777,208,510. 73	886,511,525. 85	1,663,720,036. 58	984,385,051. 30	2
32,266. 09	»	23,045. 49	23,045. 49	32,266. 09	11,073. 16	43,339. 25	11,972. 33	3
1,972,930. 88	»	1,804,262. 15	1,804,262. 15	5,967,630. 38	»	5,967,630. 38	1,809,562. 65	4
1,086,927. 58	»	52,578,156. 62	52,578,156. 62	18,086,927. 58	16,421,540. 04	34,508,467. 62	36,156,616. 58	5
296,047. 50	»	2,387,715. 46	2,387,715. 46	296,047. 50	2,058,051. 26	2,354,098. 76	329,664. 20	6
153,166. »	»	277,672. »	277,672. »	153,166. »	220,692. »	373,858. »	56,980. »	7
1,571,120. 54	»	90,954,239. 54	90,954,239. 54	87,549,599. 88	»	87,549,599. 88	90,975,760. 20	8
177,385. 44	»	373,757. 82	373,757. 82	177,385. 44	121,779. 92	299,165. 36	251,977. 90	9
24,549. 93	»	11,741. 47	11,741. 47	»	»	»	36,291. 40	10
112,026. 99	»	66,085,862. 49	66,085,862. 49	53,696,608. 82	»	53,696,608. 82	66,501,280. 66	11
1,867,429. 91	»	2,085,401,511. 72	2,085,401,511. 72	943,168,142. 42	905,344,662. 23	1,848,512,804. 65	1,193,756,136. 98	
»	»	»	»	»	»	»	»	12
664,462. 32	»	»	»	1,027,828. 32	»	1,027,828. 32	208,636,634. »	13
531,892. 23	»	2,085,401,511. 72	2,085,401,511. 72	944,195,970. 74	905,344,662. 23	1,849,540,632. 97	1,402,392,770. 98	
355,721. 45	»	12,959,973,361. 92	12,959,973,361. 92	4,735,355,721. 45	11,484,068,093. 44	16,219,423,814. 89	1,475,905,268. 48	14



Numero progressivo	TITOLI DEI CREDITI	SITUAZIONE al 1° luglio 1926
III. — DIVERSI.		
15	Buoni di Cassa veneta ritirati dalla circolazione . . . . .	»
16	Valute austro-ungariche ritirate dalla circolazione. . . . .	»
17	Valute presso la Cassa depositi e prestiti, articolo 21 della legge 8 agosto 1895, n. 486, articolo 11 della legge 3 marzo 1898, n. 47; articoli 10 e 11 della legge 31 dicembre 1907, n. 808 e legge 20 dicembre 1910, n. 888 . . . . .	162,722,495. »
18	Operazione eseguita in dipendenza della legge 20 giugno 1909, n. 366 (conto corrente fra il Ministero delle finanze e quello della marina per il fondo di scorta permanente alle Regie navi armate) . . . . .	28,000,000. »
19	Operazione eseguita in dipendenza dell'articolo 11 della legge 12 marzo 1911, n. 258 (ammortamento prestito comune di Napoli) . . . . .	25,240,947. 40
20	Operazione eseguita in dipendenza dell'articolo 12 della legge 17 luglio 1910, n. 511 (anticipazioni al Ministero della guerra) . . . . .	20,000,000. »
21	Operazione eseguita in dipendenza delle leggi 6 luglio 1912, n. 749 e 16 dicembre 1912, n. 1313 (anticipazioni al Ministero delle colonie) . . . . .	3,000,000. »
22	Operazione eseguita in dipendenza dei Regi decreti 22 settembre 1914, n. 1028 e 23 novembre 1914, n. 1206 (anticipazioni alla Cassa depositi e prestiti) . . . . .	79,411,855. 53
23	Società concessionaria ferrovie pubbliche — (Regio decreto 23 novembre 1914, n. 1287). . . . .	29,416,576. 47
24	Ministero Colonie — Oltre Giuba . . . . .	»
25	Società Veneta Costruzioni Ferrovie. . . . .	6,565,930. »
26	Assegni di Stato. . . . .	»
		354,357,804. 40
Totale generale . . . .		6,256,245,418. 08



GENERALE A (Partita N. 6)

Tesoreria.

VAZIONE

al  
giugno 1926

Crediti di

722,495. »

000,000. »

240,947. 40

000,000. »

000,000. »

11,855. 53

16,576. 47

»

05,930. »

»

57,804. 40

45,418. 08

AUMENTI			DIMINUZIONI			SITUAZIONE al 30 giugno 1927	Numero progressivo
per operazioni riferibili		TOTALE	per operazioni riferibili		TOTALE		
ai residui	alla competenza		ai residui	alla competenza			
»	»	»	»	»	»	»	15
»	»	»	»	»	»	»	16
»	8,103,930 »	8,103,930. »	85,400,000. »	»	85,400,000. »	85,426,425. »	17
»	4,000,000. »	4,000,000. »	»	»	»	32,000,000. »	18
»	»	»	»	»	»	25,240,947. 40	19
»	»	»	»	»	»	20,000,000. »	20
»	»	»	»	»	»	3,000,000. »	21
»	»	»	2,264,158. 03	»	2,264,158. 03	77,147,697. 50	22
»	»	»	»	»	»	29,416,576. 47	23
»	»	»	»	»	»	»	24
»	»	»	418,775. 23	»	418,775. 23	6,147,154. 77	25
»	345,875. 40	345,875. 40	»	»	»	345,875. 40	26
»	12,449,805. 40	12,449,805. 40	88,082,933. 26	»	88,082,933. 26	278,724,676. 54	
»	15,057,824,679. 04	15,057,824,679. 04	5,767,634,625. 45	12,389,412,755. 67	18,157,047,381. 12	3,157,022,716. »	



1

2

3

4

5

6

7



## SUB-ALLEGATO ALL'ALLEGATO N. 1 (Partita N. 14)

## Crediti di tesoreria.

Numero progressivo	TITOLI DI CREDITO	Consistenza al 1° luglio 1926	Variazioni avvenute durante l'esercizio 1926-27		Consistenza al 30 giugno 1927
			in aumento	in diminuzione	
CREDITI DA REGOLARIZZARE.					
1	Pagamenti all'estero . . . . .	3,897,266,156. 53	12,612,931,164. 79	15,348,847,349. 59	1,161,349,971. 73
2	Debito pubblico - Centrale . . . . .	»	»	»	»
3	Pagamenti esercizi successivi . . . . .	»	»	»	»
4	Titoli da regolarizzare . . . . .	821,670,532. 69	285,133,178. 32	821,670,532. 69	285,133,178. 32
5	Divisione Credito Impiegati. . . . .	6,055,668. 58	61,806,544. 26	48,887,568. 96	18,974,643. 88
6	Ministero della guerra - Fondo scorta . . . . .	10,345,000. »	»	»	10,345,000. »
7	Mandati collettivi . . . . .	18,363. 65	102,474. 55	18,363. 65	102,474. 55
		4,735,355,721. 45	12,959,973,361. 92	16,219,423,814. 89	1,475,905,268. 48



Debiti di

Tesoreria.

Numero progressivo	TITOLI DEI DEBITI	SITUAZIONE al 1° luglio 1926	per op ai residui
<b>DEBITI EFFETTIVI.</b>			
1	Anticipazioni straordinarie Istituti di emissione - Valute austro-ungariche. . . . .	275,000,000. »	»
2	Buoni del Tesoro ordinari. . . . .	16,833,954,153. 96	»
3	Vaglia del Tesoro . . . . .	771,906,701. 71	»
4	Anticipazioni statutarie straordinarie. . . . .	4,875,000,000. »	»
5	Anticipazioni statutarie straordinarie per ritiro buoni ordinari. . . . .	1,000,000,000. »	»
		23,755,860,855. 67	»
<b>CONTI CORRENTI FRUTTIFERI.</b>			
6	Buoni ordinari Cassa depositi e prestiti. . . . .	649,546,000. »	»
7	Conto corrente con la Cassa depositi e prestiti . . . . .	508,391,411. 72	»
8	Conto corrente per i versamenti in conto del prestito del comune di Roma per le nuove spese edilizie. .	9,508. 68	»
9	Direzione generale del Fondo culto per l'Asse ecclesiastico di Roma (Fondo di beneficenza e religione) . .	5,383,846. 15	»
10	Società concessionaria ferrovie pubbliche (Regio decreto 23 novembre 1914, n. 1287) . . . . .	6,549,505. 53	»
11	Cassa Nazionale assicurazioni sociali vincolato. . . . .	66,674,250. »	»
12	Cassa Nazionale assicurazioni sociali al [saggio del 4 per cento libero . . . . .	589,389. 70	»
13	Ex-Sezione autonoma Consorzio sovvenzioni su valori industriali . . . . .	25,623,706. 57	»
14	Istituto per le Case popolari in Roma . . . . .	94,607,118. 42	»
15	Istituti di Previdenza amministrati dalla Cassa depositi e prestiti - Conto corrente fruttifero . . . . .	»	»
		1,327,371,736. 77	»



Tesoreria.

1926	AUMENTI			DIMINUZIONI			SITUAZIONE al 30 giugno 1927	Numero progressivo
	per operazioni riferibili		TOTALE	per operazioni riferibili		TOTALE		
	ai residui	alla competenza		ai residui	alla competenza			
000. »	»	»	»	275,000,000. »	»	275,000,000. »	»	1
153. 96	»	5,239,059,192. 15	5,239,059,192. 15	7,656,639,570. 80	»	7,656,639,570. 80	14,416,373,775. 31	2
701. 71	»	41,335,906,988. 52	41,335,906,988. 52	771,906,701. 71	40,442,164,640. 40	41,214,071,342. 11	893,742,348. 12	3
000. »	»	»	»	2,225,000,000. »	»	2,225,000,000. »	2,650,000,000. »	4
000. »	»	»	»	»	»	»	1,000,000,000. »	5
855. 67	»	46,574,966,180. 67	46,574,966,180. 67	10,928,546,272. 51	40,442,164,640. 40	51,370,710,912. 91	18,960,116,123. 43	
000. »	»	47,500,000. »	47,500,000. »	586,760,613. 39	»	586,760,613. 39	80,285,386. 61	6
411. 72	»	1,055,877,886. 06	1,055,877,886. 06	508,391,411. 72	889,583,304. 94	1,397,974,716. 66	166,294,581. 12	7
508. 68	»	»	»	»	»	»	9,508. 68	8
846. 15	»	446,731. 03	446,731. 03	3,546,368. 88	»	3,546,368. 88	2,284,208. 30	9
505. 53	»	21,808,641. 37	21,808,641. 37	5,574,000. »	»	5,574,000. »	22,784,146. 90	10
250. »	»	»	»	66,671,250. »	»	66,671,250. »	»	11
389. 70	»	59,012,435. 75	59,012,435. 75	589,389. 70	56,074,128. 90	56,663,518. 60	2,938,306. 85	12
706. 57	»	55,283,655. 50	55,283,655. 50	»	»	»	80,907,362. 07	13
118. 42	»	»	»	19,088,393. 42	»	19,088,393. 42	75,518,725. »	14
»	»	45,000,000. »	45,000,000. »	»	30,000,000. »	30,000,000. »	15,000,000. »	15
736. 77	»	1,284,929,349. 71	1,284,929,349. 71	1,190,621,427. 11	975,657,433. 84	2,166,278,860. 95	446,022,225. 53	



Debiti di

GENERALI

Tesoreria.

Numero progressivo	TITOLI DEI DEBITI	SITUAZIONE al 1° luglio 1926
CONTI CORRENTI INFRUTTIFERI.		
16	Conto corrente con la Cassa depositi e prestiti . . . . .	694,448,627. 12
17	Conto corrente con l'Amministrazione demaniale per acconti agli enti morali ecclesiastici assoggettati a conversione . . . . .	5,225,285. 95
18	Conto corrente con la Direzione generale del Fondo culto per il fondo di beneficenza e religione in Roma. . . . .	1,496,404. 34
19	Conto corrente con il Consiglio d'amministrazione del Fondo massa del Corpo della guardia di finanza. . . . .	4,938,704. 56
20	Conto corrente con la Società delle strade ferrate sarde . . . . .	701,060. 49
21	Conto corrente con gl'Istituti di previdenza amministrati dalla Cassa depositi e prestiti . . . . .	»
22	Conto corrente per i fondi da servire all'acquisto di rendita a favore di corpi morali . . . . .	13,801. 13
23	Conto corrente con l'Amministrazione del Fondo per il culto . . . . .	158,065,457. 28
24	Municipio di Roma (anticipazioni per le opere del piano regolatore) . . . . .	307,100. 80
25	Ministero degli affari esteri . . . . .	25,657,105. 06
26	Ferrovie dello Stato (Fondo di riserva) . . . . .	48,804,047. 50
27	Direzione generale delle poste e telegrafi (Regio decreto 12 giugno 1910, n. 331) . . . . .	611,198,298. 75
28	Telefoni dello Stato - Fondo scorta (Regio decreto 3 aprile 1913, n. 271) . . . . .	645,920. »
29	Commissione cereali . . . . .	428,181. 72
30	Divisione credito impiegati e salariati dello Stato . . . . .	3,320,504. 06
31	Ufficio verifica e compensazione . . . . .	209,665,792. 73
32	Ministero della guerra - Fondo scorta - (Articolo 20 legge 17 luglio 1910, n. 511) . . . . .	10,345,000. »
33	Fondo ritenute 3 per cento sui beni di sudditi ex-nemici . . . . .	5,954,658. 23
34	Ministero colonie - Oltre Giuba . . . . .	1,947,000. »
35	Direzione Generale delle poste e telegrafi (Pensioni) - . . . . .	13,000,000. »
<i>A riportare . . . . .</i>		1,796,162,949. 61



Debiti di

## GENERALE A (Partita N. 7)

## Tesoreria.

SITUAZIONE

al

30 giugno 1926

448,627. 12

225,285. 95

496,404. 34

938,704. 56

701,060. 49

»

13,801. 13

3,065,457. 28

307,100. 80

5,657,105. 03

3,804,047. 50

1,198,298. 75

645,920. »

428,181. 72

3,320,504. 06

9,665,792. 73

10,345,000. »

5,954,658. 23

1,947,000. »

3,000,000. »

6,162,949. 61

AUMENTI			DIMINUZIONI			SITUAZIONE al 30 giugno 1927	Numero progressivo
per operazioni riferibili		TOTALE	per operazioni riferibili		TOTALE		
ai residui	alla competenza		ai residui	alla competenza			
»	1,960,000.000. »	1,960,000.000. »	694,448,627. 12	1,027,835,336. 59	1,722,283,963. 71	932,164,663. 41	16
»	62,314. 95	62,314. 95	43,339. 25	»	43,339. 25	5,244,261. 65	17
»	6,241,815. 95	6,241,815. 95	1,496,404. 34	4,471,226. 04	5,967,630. 38	1,770,589. 91	18
»	38,418,798. 60	38,418,798. 60	4,938,704. 56	30,007,263. 06	34,945,967. 62	8,411,535. 54	19
»	2,435,433. 53	2,435,433. 53	701,060. 49	1,653,038. 27	2,354,098. 76	782,395. 26	20
»	115,000,000. »	115,000,000. »	»	16,436,072. 87	16,436,072. 87	98,563,927. 13	21
»	»	»	»	»	»	13,801. 13	22
»	104,393,007. 07	104,393,007. 07	87,549,599. 88	»	87,549,599. 88	174,908,864. 47	23
»	»	»	80,954. »	»	80,954. »	226,146. 80	24
»	125,028,399. 64	125,028,399. 64	25,657,105. 03	101,836,209. 07	127,493,314. 10	23,192,190. 57	25
»	10,000,000. »	10,000,000. »	»	»	»	58,804,047. 50	26
»	2,699,749,116. 77	2,699,749,116. 77	611,198,298. 75	2,509,398,182. 69	3,120,596,481. 44	190,350,934. 08	27
»	»	»	»	»	»	645,920. »	28
»	»	»	3,182. 37	»	3,182. 37	424,999. 35	29
»	93,807,893. »	93,807,893. »	3,320,504. 06	84,100,635. 78	87,421,139. 84	9,707,257. 22	30
»	40,241,504. 86	40,241,504. 86	95,684,929. 07	»	95,684,929. 07	154,222,368. 52	31
»	»	»	»	»	»	10,345,000. »	32
»	1,721,251. 45	1,721,251. 45	938,647. 75	»	938,647. 75	6,737,261. 93	33
»	»	»	1,947,000. »	»	1,947,000. »	»	34
»	85,896,608. 82	85,896,608. 82	13,000,000. »	40,696,608. 82	53,696,608. 82	45,200,000. »	35
»	5,282,996,144. 64	5,282,996,144. 64	1,541,008,356. 67	3,816,434,573. 19	5,357,442,929. 86	1,721,716,164. 47	



Debiti di

Tesoreria

Numero progressivo	TITOLI DEI DEBITI	SITUAZIONE al 1° luglio 1926
	<i>Riporto . . .</i>	1,796,162,949. 69
36	Assegni di Stato in circolazione . . . . .	5,268,352. 13
37	Azienda autonoma poste e telegrafi (Fondo di riserva) . . . . .	»
38	Direzione generale del debito pubblico . . . . .	»
39	Fondo ritenute del 5 per cento sui versamenti dei valori ex nemici . . . . .	»
		1,801,431,301. 82
40	Incassi da regolarizzare (Contabile del portafoglio) . . . . .	576,173. 46
41	Biglietti di Stato . . . . .	1,700,000,000. »
42	Somministrazione biglietti bancari dagli Istituti di emissione - Regi decreti 22 settembre 1914, n. 1028, e 23 novembre 1914, n. 1286 e 1287 . . . . .	579,411,855. 53
43	Conto corrente fruttifero con le ferrovie dello Stato . . . . .	168,990,565. 46
44	Cassa cantonieri . . . . .	65,309. 84
		2,449,043,904. 29
	Totale generale . . .	29,333,707,798. 55

per

ai residui

»

»

»

»

»

»

»

»

»

»

»

»

»



CONTABILE GENERALE A (Partita N. 7).

Tesoreria.

	AUMENTI			DIMINUZIONI			SITUAZIONE al 30 giugno 1927	Numero progressivo
	per operazioni riferibili		TOTALE	per operazioni riferibili		TOTALE		
	ai residui	alla competenza		ai residui	alla competenza			
62,949.69	»	5,282,996,144.64	5,282,996,144.64	1,541,008,356.67	3,816,434,573.19	5,357,442,929.86	1,721,716,164.47	
68,352.13	»	36,044.46	36,044.46	»	»	»	5,304,396.59	36
	»	8,553,662.90	8,553,662.90	»	»	»	8,553,662.90	37
	»	53,242.03	53,242.03	»	»	»	53,242.03	38
	»	9,000,000. »	9,000,000. »	»	7,100,000. »	7,100,000. »	1,900,000. »	39
31,301.82	»	5,300,639,094.03	5,300,639,094.03	1,541,008,356.67	3,823,534,573.19	5,364,542,929.86	1,737,527,465.99	
76,173.46	»	10,686,034,857.93	10,686,034,857.93	576,173.46	10,573,444,613.88	10,574,020,787.34	112,590,244.05	40
00,000. »	»	»	»	485,000,000. »	»	485,000,000. »	1,215,000,000. »	41
11,855.53	»	»	»	»	»	»	579,411,855.53	42
00,565.46	»	958,939,751.93	958,939,751.93	168,990,565.46	948,685,744.36	1,117,676,309.82	10,254,007.57	43
65,309.84	»	352,936.16	352,936.16	65,309.84	233,855.52	299,165.36	119,080.64	44
13,904.29	»	11,645,327,546.02	11,645,327,546.02	654,632,048.76	11,522,364,213.76	12,176,996,262.52	1,917,375,187.79	
77,798.55	»	64,805,862,170.43	64,805,862,170.43	14,314,808,105.05	56,763,720,861.19	71,078,528,966.24	23,061,041,002.74	