

CONTO GENERALE F

ATTIVITÀ NON DISPONIBILI.

Materiale scientifico ed artistico

CONTO GENERALE F

ATTIVITA' NON DISPONIBILI.

Materiale scientifico ed artistico.

| Numero progressivo | ATTIVITÀ | Allegati | Situazione e movimento giusta i registri di consistenza | | | | Numero progressivo |
|--------------------|---|----------|---|--|----------------|-------------------------------|--------------------|
| | | | Consistenza al 1° luglio 1926 | Variazioni avvenute nell'esercizio 1926-27 | | Consistenza al 30 giugno 1927 | |
| | | | | in aumento | in diminuzione | | |
| 1 | Materiale cartografico (Ministero delle colonie) | » | 219,108. 08 | » | 3,803. 74 | 215,304. 34 | 1 |
| 2 | Materiale del Museo coloniale (Ministero delle colonie) | » | 289,683. » | 56,050. 05 | » | 345,733. 05 | 2 |
| 3 | Conservatori musicali e archivi relativi (Ministero della pubblica istruzione) | » | 932,068. 49 | 144,833. 03 | » | 1,076,901. 52 | 3 |
| 4 | Collezioni di storia naturale a corredo degli orti botanici (Ministero della pubblica istruzione) | » | 2,431,077. 13 | » | 72,646. 86 | 2,058,430. 27 | 4 |
| 5 | Quadri, statue, incisioni, medaglieri, vasi, ecc. (Ministero della pubblica istruzione) | » | 181,041,060. 34 | 19,049,153. 69 | » | 200,090,214. 03 | 5 |
| 6 | Biblioteca Regio Istituto orientale di Napoli (Ministero della pubblica istruzione) | » | 601,360. 61 | » | » | 601,360. 61 | 6 |
| 7 | Materiale scientifico in consegna dell'Istituto superiore postale telegrafico (Ministero comunicazioni - Poste e telegrafi) | » | (a) » | » | » | » | 7 |
| 8 | Museo postale (Ministero comunicazioni - Poste e telegrafi) | » | (a) » | » | » | » | 8 |
| 9 | Museo telegrafico (Ministero comunicazioni - Poste e telegrafi) | » | (a) » | » | » | » | 9 |
| 10 | Museo industriale (Direzione generale di agricoltura) | » | 58,803. 92 | » | 4,443. 40 | 54,360. 52 | 10 |
| 11 | Medaglie, monete, oggetti di incisione e d'arte della Regia Zecca (Direzione generale del tesoro) | » | 925,914. 41 | 9,179. 40 | » | 935,093. 81 | 11 |
| 12 | Biblioteche, libri, manoscritti, ecc. (Ministeri diversi) | 1 | (a) 80,787,184. 02 | 1,096,434. 06 | » | 81,883,618. 08 | 12 |
| | <i>Da riportarsi</i> | | (a) 266,986,260. » | 20,355,650. 23 | 80,894. » | 287,261,016. 23 | |

(a) Per effetto del Regio decreto 23 aprile 1925, n. 520, che istituì l'Azienda autonoma delle poste e dei telegrafi, dalla consistenza al 1° luglio 1926 sono state detratte lire 1,081,051.06, per passaggio delle partite:

| | | | |
|----------------------|------------|--|--|
| F 7 di L. | 606,783.57 | } fra le attività patrimoniali dell'Azienda autonoma delle poste e dei telegrafi | } Partita D 1. » 2. » 3. » 4. |
| » 8 » » | 52,194.51 | | |
| » 9 » » | 114,527.16 | | |
| » 12/8 » » | 307,545.82 | | |

Totale . . . L. 1,081,051.06 come a col. 6 del Riassunto dei conti generali a pag. 2.

Segue CONTO GENERALE F

Materiale scientifico ed artistico.

| Numero progressivo | PASSIVITÀ | Allegati | Situazione e movimento giusta i registri di consistenza | | | Numero progressivo | |
|--------------------|--|----------|---|---|----------------|--------------------|-------------------------------------|
| | | | Consistenza al 1° luglio 1926 | Variazioni avvenute nell'esercizio 1926-27 | | | Consistenza al 30 giugno 1927 |
| | | | | in aumento | in diminuzione | | |
| | <i>Riporto . . .</i> | | 266,986,260. » | 20,355,650. 23 | 80,894. » | 287,261,016. 23 | |
| 13 | Collezione di storia naturale a corredo di orti botanici (Ministero dell'economia nazionale - Agricoltura) | » | » | » | » | <i>per memoria</i> | 13 |
| 14 | Quadri, stampe, incisioni, medaglie, ecc. (Ministero dell'economia nazionale - Agricoltura) | » | » | » | » | <i>per memoria</i> | 14 |
| 15 | Musei (Ministero dell'economia nazionale - Comando generale industria nazionale forestale) | » | » | 10,427. 21 | » | 10,427. 21 | 15 |
| | Totale generale | | (a) 266,986,260. » | 20,366,077. 44 | 80,894. » | 287,271,443. 44 | |
| | | | | + 20,285,183. 44 | | | |

(a) Veggasi annotazione, (a) a pagina precedente.

Biblioteche, libri, manoscritti, ecc. ripartiti

| Numero pro- gressivo | AMMINISTRAZIONI | Consistenza al 1° luglio 1926 | AUMENTI | | | Nuove prese di posse- profitti, sopravvenien- ettificazioni, |
|----------------------------|---|-------------------------------------|-----------------------|-----------------------------------|--|--|
| | | | dovuti al bilancio | Compensazioni e trasformazioni | dovuti ai residui di bilancio degli esercizi precedenti | |
| | BIBLIOTECHE, LIBRI, MANOSCRITTI, ECC. | | | | | |
| 1 | Ministero della giustizia | 4,706,381. 94 | 20,418. 30 | » | » | 19,826. |
| 2 | » della giustizia (carceri) | 84,704. 81 | 845. » | 654. » | 1,354. 50 | 1,875. |
| 3 | » degli affari esteri | 633,920. 27 | 60,947. 45 | » | » | 2,036. |
| 4 | » delle colonie | 319,377. 83 | 22,608. 05 | » | » | 7,895. |
| 5 | » dell'istruzione | 54,745,927. 33 | 4,805. 40 | 5,341. » | 8,410. » | 521,824. |
| 6 | » dell'interno | 1,624,255. 99 | 46,779. 40 | 54,211. 87 | » | 46,173. |
| 7 | » dei lavori pubblici | 776,781. 28 | 35,699. 85 | » | » | 12,178. |
| 8 | » delle comunicazioni (poste e telegrafi) | (a) » | » | » | » | » |
| 9 | » delle comunicazioni (marina mercantile) | 17,959. 58 | 1,807. 40 | » | » | » |
| 10 | » della guerra | 3,277,745. 15 | 110,017. 17 | » | » | 47,373. |
| 11 | » della marina | 2,209,763. 02 | 29,808. 57 | 3,979. 20 | 11,519. 30 | 24,626. |
| 12 | » dell'aeronautica | 38,517. 64 | 150,012. 39 | 6,077. 90 | » | 4,437. |
| 13 | » dell'economia (agricoltura) | 3,709,344. 68 | 131,510. 56 | 518,030. 08 | » | 16,832. |
| 14 | » delle finanze - Direzioni generali varie (finanze) . . | 3,690,452. 46 | 279,768. 56 | » | 8,325. 45 | 70,323. |
| 15 | » delle finanze - Provveditorato (Libreria di Stato) . | 1,775,207. 95 | 858,727. 20 | » | » | 605,696. |
| 16 | » delle finanze - Direzione generale del tesoro (pensioni di guerra) | 16,952. 50 | 71. » | » | » | » |
| 17 | » delle finanze - Direzione generale del tesoro | 3,148,405. 94 | 110,929. 90 | » | » | 13,767. |
| 18 | » delle finanze - Ufficio danni di guerra | 11,485. 65 | 82. 30 | » | » | » |
| 19 | » dell'economia nazionale - Biblioteche, libri, manoscritti | » | » | » | » | 249,425. |
| | Totale | (a) 80,787,184. 02 | 1,854,838. 50 | 588,293. 55 | 29,609. 90 | 1,644,292. |

(a) Veggasi annotazione apposta in fine del Conto generale F, pag. 112.

AL CONTO GENERALE F (Partita N. 12)

scritti, ecc. ripartiti per Amministrazioni.

| AUMENTI | DIMINUZIONI | | | | | | Consistenza al 30 giugno 1927 | Numero pro- gressivo | |
|------------|---|---------------|-----------------------|-----------------------------------|--|---|-------------------------------------|----------------------------|--------|
| | Nuove prese di possesso, profitti, sopravvenienze, rettificazioni, ecc. | TOTALE | dovute al bilancio | Compensazioni e trasformazioni | dovute ai residui di bilancio degli esercizi precedenti | Abbuoni, cessazioni di partite, consumi, rettificazioni, ecc. | | | TOTALE |
| » | 19,826. 10 | 40,244. 40 | » | » | » | 357. » | 357. » | 4,746,269. 34 | 1 |
| 1,354. 50 | 1,875. 20 | 4,728. 70 | » | 654. » | » | » | 654. » | 88,779. 51 | 2 |
| » | 2,086. » | 52,983. 45 | » | » | » | » | » | 686,903. 72 | 3 |
| » | 7,895. 60 | 30,503. 65 | 250. 50 | » | » | 2,013. 02 | 2,263. 52 | 347,617. 96 | 4 |
| 8,410. » | 521,824. 02 | 540,381. 02 | » | 517,990. 08 | » | 34,644. 96 | 552,635. 04 | 54,733,673. 31 | 5 |
| » | 46,173. 75 | 147,164. 52 | » | 54,211. 37 | » | 10,316. 81 | 64,528. 18 | 1,706,892. 33 | 6 |
| » | 12,178. 05 | 47,877. 90 | » | » | » | » | » | 824,659. 18 | 7 |
| » | » | » | » | » | » | » | » | » | 8 |
| » | » | 1,807. 40 | » | » | » | » | » | 19,766. 98 | 9 |
| » | 47,373. 80 | 157,390. 97 | 2,279. 77 | 57,852. 70 | » | 5,316. 74 | 65,449. 21 | 3,369,686. 91 | 10 |
| 11,519. 30 | 24,626. 61 | 69,933. 74 | » | » | » | 23,922. 36 | 23,922. 36 | 2,255,774. 40 | 11 |
| » | 4,437. 76 | 160,528. 05 | 18,719. 50 | 6,077. 90 | » | 72,682. 44 | 97,479. 84 | 101,565. 85 | 12 |
| » | 16,832. 95 | 666,373. 59 | 163. 50 | 508. 50 | » | 534,862. 98 | 535,534. 98 | 3,840,183. 29 | 13 |
| 8,325. 45 | 70,323. 12 | 358,417. 13 | 293. 15 | » | » | 9,914. 83 | 10,207. 98 | 4,038,661. 61 | 14 |
| » | 605,696. 35 | 1,464,423. 55 | 1,065,656. 70 | » | » | 591,735. 98 | 1,657,392. 68 | 1,582,238. 82 | 15 |
| » | » | 71. » | » | » | » | » | » | 17,023. 50 | 16 |
| » | 13,767. 49 | 124,697. 39 | » | » | » | 10,000. » | 10,000. » | 3,263,103. 33 | 17 |
| » | » | 82. 30 | » | » | » | 175. 40 | 175. 40 | 11,392. 55 | 18 |
| » | 249,425. 49 | 249,425. 49 | » | » | » | » | » | 249,425. 49 | 19 |
| 29,609. 91 | 1,644,292. 29 | 4,117,034. 25 | 1,087,363. 12 | 637,294. 55 | » | 1,295,942. 52 | 3,020,600. 19 | 81,883,618. 08 | |

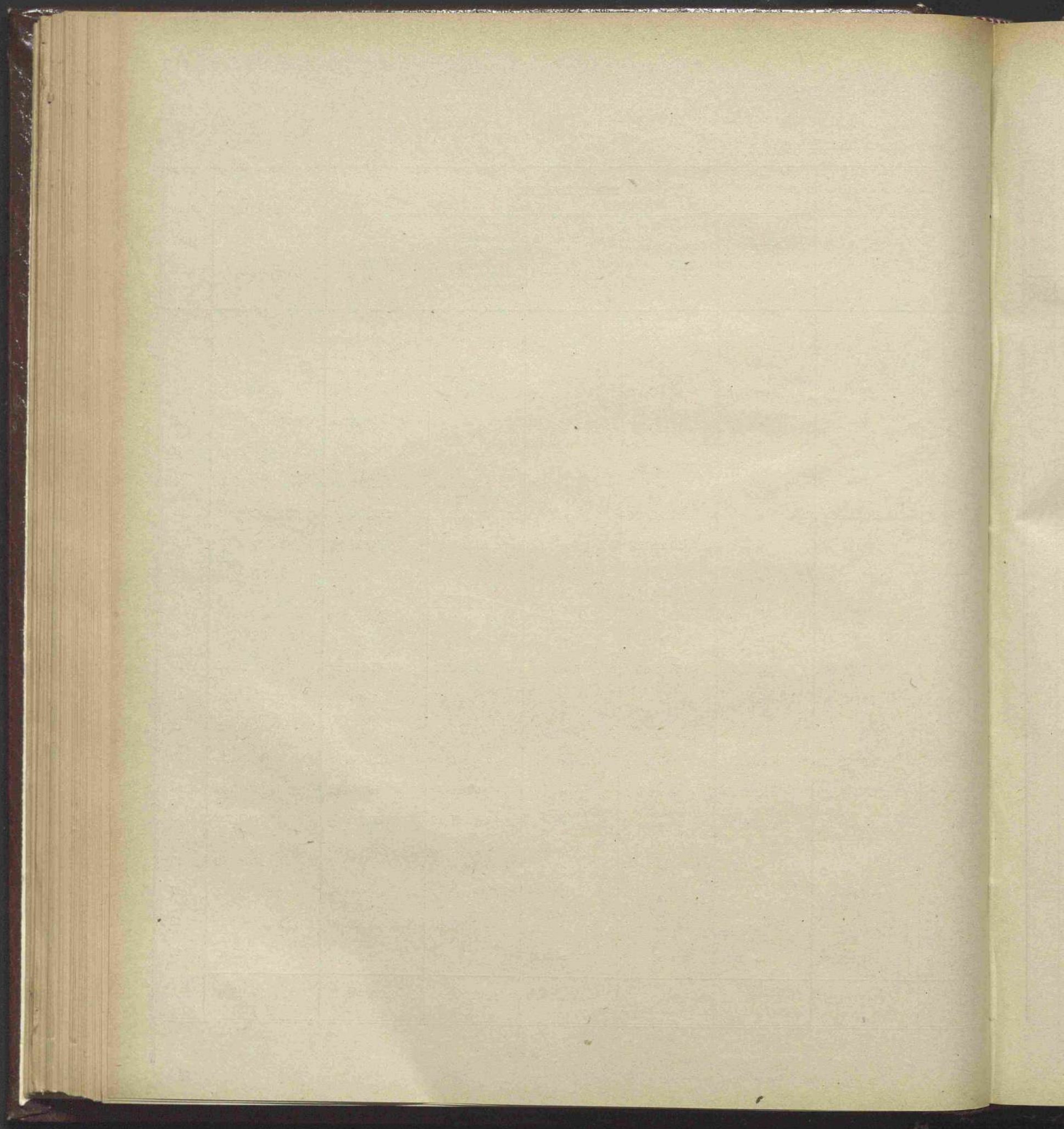

CONTO GENERALE G

PASSIVITÀ CONSOLIDATE, PERPETUE E REDIMIBILI
E PASSIVITÀ DIVERSE

Passività consolidate - perpetue e redimibili - e passività diverse.

| Numero progressivo | PASSIVITÀ | Allegati | Situazione e movimento giusta i registri di consistenza | | | Numero progressivo | |
|--------------------|---|----------|---|---|-----------------|---------------------|-------------------------------------|
| | | | Consistenza al 1° luglio 1926 | Variazioni avvenute nell'esercizio 1926-27 | | | Consistenza al 30 giugno 1927 |
| | | | | in aumento | in diminuzione | | |
| | PERPETUE. | | | | | | |
| | 5 per cento. | | | | | | |
| 1 | Capitale della rendita di lire 3 milioni e 225,000 inscritta sul gran libro a nome della Santa Sede (Direzione generale del debito pubblico) . . . | » | 64,500,000. » | » | » | 64,500,000. » 1 | |
| 2 | Debito a nome dei comuni di Sicilia (Decreto 29 aprile 1863) (Direzione generale del debito pubblico) | » | 19,740,249. 20 | » | » | 19,740,249. 20 2 | |
| 3 | Debito a nome dei corpi morali in Sicilia (Decreto 8 dicembre 1841) (Direzione generale del debito pubblico) | » | 21,005,644. 80 | » | » | 21,005,644. 80 3 | |
| | | | 105,245,894. » | » | » | 105,245,894. » | |
| | Consolidato 5 % netto. | | | | | | |
| 4 | Prestito nazionale (Regio decreto 2 gennaio 1917, n. 3 e 6 dicembre 1917, n. 1860) (Direzione generale del debito pubblico) | » | 34,491,204,100. » | 55,926,000. » | » | 34,547,130,100. » 4 | |
| 5 | Consolidato 5 per cento netto pel riscatto delle polizze dei combattenti. (Regio decreto-legge 7 marzo 1920, n. 283) (Direzione generale del debito pubblico). | » | 7,343,600. » | » | 135,200. » | 7,208,400. » 5 | |
| | | | 34,498,547,700. » | 55,926,000. » | 135,200. » | 34,554,338,500. » | |
| | | | | | + 55,790,800. » | | |
| | 4.50 per cento. | | | | | | |
| 6 | Antiche rendite consolidate nominative 4.50 per cento netto conservate esclusivamente a favore delle pubbliche istituzioni di beneficenza (Di- rezione generale del debito pubblico) | » | 720,449,462. » | » | 274,268. 22 | 720,175,193. 78 6 | |

Seque CONTO GENERALE G

Passività consolidate - perpetue e redimibili - e passività diverse.

| Numero progressivo | PASSIVITÀ | Allegati | Situazione e movimento giusta i registri di consistenza | | | Numero progressivo | |
|--------------------|---|----------|---|---|----------------|--------------------|-------------------------------------|
| | | | Consistenza al 1° luglio 1926 | Variazioni avvenute nell'esercizio 1926-27 | | | Consistenza al 30 giugno 1927 |
| | | | | in aumento | in diminuzione | | |
| | 3.50 % (ex-5 per cento). | | | | | | |
| 7 | Capitale nominale della rendita iscritta sul gran libro al consolidato 3.50 per cento netto (ex-5 per cento lordo) (Direzione generale del debito pubblico) | » | 8,140,727,402. 86 | » | 2,000. » | 8,140,725,402. 86 | 7 |
| | 3.50 per cento. | | | | | | |
| 8 | Capitale della rendita consolidata 3.50 per cento netto (Direzione generale del debito pubblico). | » | 944,154,978. » | 274,268. 29 | » | 944,429,246. 29 | 8 |
| | 3 per cento. | | | | | | |
| 9 | Capitale della rendita iscritta sul gran libro al consolidato 3 per cento (Direzione generale del debito pubblico). | » | 160,070,665. 67 | » | » | 160,070,665. 67 | 9 |
| 10 | Rendita assegnata ai creditori legali delle provincie napoletane (Direzione generale del debito pubblico) | » | 3,141,747. » | » | » | 3,141,747. » | 10 |
| 11 | Rendita assegnata ai creditori di cui alla legge 26 marzo 1885, n. 3015 (Direzione generale del debito pubblico) | » | 19,774,888. 34 | » | » | 19,774,888. 34 | 11 |
| 12 | Debito feudale - Modena (decreto 3 ottobre 1825 e chirografo 28 luglio 1828). (Direzione generale del debito pubblico) | » | 465,445. 70 | » | » | 465,445. 70 | 12 |
| 13 | Assegni alle comunità di Reggio Emilia e Modena per somministrazioni militari (Direzione generale del debito pubblico) | » | 47,360. 93 | » | » | 47,360. 93 | 13 |
| | | | 183,500,107. 64 | » | » | 183,500,107. 64 | |
| | | | | » | » | | |

Passività consolidate - perpetue e redimibili - e passività diverse.

| Numero progressivo | PASSIVITÀ | Allegati | Situazione e movimento giusta i registri di consistenza | | | Numero progressivo | |
|--------------------|--|----------|---|---|------------------|--------------------|-------------------------------------|
| | | | Consistenza al 1° luglio 1926 | Variazioni avvenute nell'esercizio 1926-27 | | | Consistenza al 30 giugno 1927 |
| | | | | in aumento | in diminuzione | | |
| | REDIMIBILI. | | | | | | |
| | 5 per cento. | | | | | | |
| 14 | Obbligazioni del prestito Blount - Stato pontificio (Rescritto 11 aprile 1866). Direzione generale del debito pubblico) | » | 21,234,000. » | » 862,125. » | 20,371,875. » | 14 | |
| 15 | Obbligazioni per lavori del Tevere (Emissioni 1883-1884-85 della 2ª serie; saldo 7ª quota della 3ª serie e quote della 4ª serie a tutto l'esercizio 1894-95). (Direzione generale del debito pubblico) | » | 12,411,000. » | » 636,500. » | 11,774,500. » | 15 | |
| 16 | Obbligazioni per lavori del risanamento della città di Napoli. (Direzione generale del debito pubblico) | » | 26,277,500. » | » 350,500. » | 25,927,000. » | 16 | |
| 17 | Obbligazioni della ferrovia Udine-Pontebba (Legge 29 giugno 1876, n. 3181). Direzione generale del debito pubblico) | » | 21,071,500. » | » 131,500. » | 20,940,000. » | 17 | |
| 18 | Obbligazioni della ferrovia maremmana (decreti 10 febbraio 1861 e 19 febbraio 1862). (Direzione generale del debito pubblico) | » | 35,435,500. » | » 416,500. » | 35,019,000. » | 18 | |
| 19 | Obbligazioni della ferrovia centrale toscana, serie A, B, e C (legge 29 gennaio 1880, n. 5249, serie 2ª). (Direzione generale del debito pubblico) . . | » | 25,083,500. » | » 1,695,000. » | 23,388,500. » | 19 | |
| 20 | Obbligazioni delle strade ferrate del Tirreno, serie A, B, C e D (legge 30 marzo 1890, n. 6751, serie 3ª). (Direzione generale del debito pubblico) . . | » | 83,611,500. » | » 4,330,000. » | 79,281,500. » | 20 | |
| 21 | Obbligazioni del debito speciale per le opere edilizie della città di Roma (legge 20 luglio 1890, n. 6980 e 28 giugno 1892, n. 299). (Direzione generale del debito pubblico) | » | 3,088,500. » | » 118,500. » | 2,970,000. » | 21 | |
| 22 | Obbligazioni 5 per cento del Prestito nazionale (Regio decreto 22 dicembre 1915, n. 1800). (Direzione generale del debito pubblico) . . | » | 1,249,067,600. » | » » | 1,249,067,600. » | 22 | |
| | | | 1,477,280,600. » | » 8,540,625. » | 1,468,739,975. » | | |
| | | | | — 8,540,625. » | | | |

Numero progressivo

23

24

25

26

27

Segue CONTO GENERALE G

Passività consolidate - perpetue e redimibili - e passività diverse.

| Numero progressivo | PASSIVITÀ | Allegati | Situazione e movimento giusta i registri di consistenza | | | Numero progressivo | |
|--------------------|---|----------|---|---|----------------|---------------------|-------------------------------------|
| | | | Consistenza al 1° luglio 1926 | Variazioni avvenute nell'esercizio 1926-27 | | | Consistenza al 30 giugno 1927 |
| | | | | in aumento | in diminuzione | | |
| | 4.75 per cento. | | | | | | |
| 23 | Obbligazioni 4.75 per cento netto create in virtù del Regio decreto-legge 28 febbraio 1924, n. 210 (Direzione generale del debito pubblico) . . . | » | 1,439,352,000. » | » | 848,116,500. » | 591,235,500. » 23 | |
| » 14 | | | | | | | |
| | 4.50 per cento. | | | | | | |
| 24 | Obbligazioni 4.50 per cento netto del prestito nazionale (legge 16 dicembre 1914, n. 1354 e Regio decreto 19 dicembre 1914, n. 1371 e 15 giugno 1915, n. 859). (Direzione generale del debito pubblico) | » | 249,692,600. » | » | » | 249,692,600. » 24 | |
| » 15 | | | | | | | |
| » 16 | | | | | | | |
| » 17 | | | | | | | |
| | 4.36 per cento. | | | | | | |
| 25 | Capitale nominale corrispondente alla rendita di lire 449,794.97 del debito 4.36 per cento dell'ex-Stato austriaco con le compagnie di assicurazione della Venezia Giulia assunto in carico dal debito pubblico (Regio decreto-legge 24 giugno 1923, n. 1448, e decreto ministeriale 17 giugno 1925). (Direzione generale del debito pubblico). | » | 10,227,054. 45 | » | 17,270. 25 | 10,209,784. 20 25 | |
| » 18 | | | | | | | |
| » 19 | | | | | | | |
| » 20 | | | | | | | |
| | 3.50 per cento. | | | | | | |
| 26 | Obbligazioni del debito redimibile (legge 24 dicembre 1908, n. 731). (Direzione generale del debito pubblico) | » | 126,000,000. » | » | 1,980,000. » | 124,020,000. » 26 | |
| » 21 | | | | | | | |
| 27 | Obbligazioni 3.50 per cento netto delle Venezia per risarcimento dei danni di guerra (Regio decreto-legge 10 maggio 1923, n. 968). (Direzione generale del debito pubblico) | » | 1,149,150,500. » | 123,184,000. » | » | 1,272,334,500. » 27 | |
| » 22 | | | | | | | |
| | | | 1,275,150,500. » | 123,184,000. » | 1,980,000. » | 1,396,354,500. » | |
| | | | | + 121,204,000. » | | | |

Passività consolidate - perpetue e redimibili - e passività diverse.

| Numero progressivo | PASSIVITÀ | Allegati | Situazione e movimento giusta i registri di consistenza | | | | Numero progressivo |
|--------------------|---|----------|---|---|-----------------|-------------------------------------|--------------------|
| | | | Consistenza al 1° luglio 1926 | Variazioni avvenute nell'esercizio 1926-27 | | Consistenza al 30 giugno 1927 | |
| | | | | in aumento | in diminuzione | | |
| | 3 per cento. | | | | | | |
| 28 | Obbligazioni della ferrovia Cuneo (2ª emissione) (legge 5 maggio 1870, n. 5632). (Direzione generale del debito pubblico) | » | 4,176,000. » | » | 132,500. » | 4,043,500. » 28 | |
| 29 | Obbligazioni della ferrovia <i>Vittorio Emanuele</i> (legge 31 agosto 1868, n. 4587). (Direzione generale del debito pubblico) | » | 93,069,000. » | » | 1,391,500. » | 91,677,500. » 29 | |
| 30 | Obbligazioni della ferrovia Torino-Savona-Acqui (legge 28 agosto 1870, n. 5858). (Direzione generale del debito pubblico) | » | 6,016,000. » | » | 88,000. » | 5,928,000. » 30 | |
| 31 | Obbligazioni delle ferrovie livornesi, serie <i>A, B, C, D¹ e D²</i> (legge 29 gennaio 1880, n. 5249, serie 2ª). (Direzione generale del debito pubblico) . . | » | 99,217,500. » | » | 2,311,000. » | 96,906,500. » 31 | |
| 32 | Obbligazioni della ferrovia Lucca-Pistoia, creazione 1856, 1858 e 1860 (legge suddetta). (Direzione generale del debito pubblico) | » | 9,730,140. » | » | 215,460. » | 9,514,680. » 32 | |
| 33 | Obbligazioni delle ferrovie romane (legge suddetta). (Direzione generale del debito pubblico) | » | 19,856,500. » | » | 437,500. » | 19,419,000. » 33 | |
| 34 | Obbligazioni per le costruzioni ferroviarie dello Stato, comprese quelle che furono emesse per conto delle Casse per gli aumenti patrimoniali (legge 27 aprile 1885, n. 3048). (Direzione generale del debito pubblico) | » | 835,330,000. » | » | 5,277,000. » | 830,053,000. » 34 | |
| 35 | Obbligazioni della ferrovia Cavallermaggiore-Alessandria (legge 29 giugno 1876, n. 3181, serie 2ª). (Direzione generale del debito pubblico) | » | 7,578,000. » | » | 159,500. » | 7,418,500. » 35 | |
| 36 | Obbligazioni emesse ai termini delle legge 15 maggio 1910, n. 228, (Direzione generale del debito pubblico). | » | 292,320,000. » | » | 4,840,000. » | 287,480,000. » 36 | |
| 37 | Obbligazioni della ferrovia Vigevano-Milano (convenzione approvata con decreto luogotenenziale 28 settembre 1917, n. 1804). (Direzione generale del debito pubblico) | » | 3,120,000. » | » | 64,000. » | 3,056,000. » 37 | |
| | | | 1,370,413,140. » | » | 14,916,460. » | 1,355,496,680. » | |
| | | | | | — 14,916,460. » | | |

Segue CONTO GENERALE G

Passività consolidate - perpetue e redimibili - e passività diverse.

| Numero progressivo | PASSIVITÀ | Allegati | Situazione e movimento giusta i registri di consistenza | | | | Numero progressivo |
|--------------------|--|----------|---|---|----------------|-------------------------------------|--------------------|
| | | | Consistenza al 1° luglio 1926 | Variazioni avvenute nell'esercizio 1926-27 | | Consistenza al 30 giugno 1927 | |
| | | | | in aumento | in diminuzione | | |
| | 2 per cento. | | | | | | |
| 38 | Azioni privilegiate della ferrovia Cavallermaggiore-Bra (legge 29 giugno 1876, n. 3181, serie 1 ^a) (Direzione generale del debito pubblico) | » | 665,000. » | » | 17,500. » | 647,500. » 38 | |
| | INFRUTTIFERE. | | | | | | |
| 39 | Azioni comuni delle ferrovie Bra-Cantalupo e Castagnole-Mortara (legge 29 giugno 1876, n. 3181, serie 1 ^a) (Direzione generale del debito pubblico). | » | 6,254,000. » | » | 164,500. » | 6,089,500. » 39 | |
| | BUONI DEL TESORO. | | | | | | |
| 40 | Buoni del tesoro triennali e quinquennali 5 per cento creati con decreto-legge 5 maggio 1916, n. 505 (Direzione generale del debito pubblico) . | » | 1,599,348,250. » | » | 569,922,900. » | 1,029,425,350. » 40 | |
| 41 | Buoni del tesoro settennali 5 per cento creati a termini del Regio decreto 30 dicembre 1920, n. 1723 (Direzione generale del debito pubblico) | » | 4,000,000,000. » | » | » | 4,000,000,000. » 41 | |
| 42 | Buoni del tesoro novennali 5 per cento emessi in forza della legge 6 luglio 1922, n. 915, del Regio decreto-legge 29 marzo 1923, n. 583, e dei Regi decreti 25 marzo e 6 aprile 1923, nn. 600 e 889 (Direzione generale del debito pubblico) . | » | 5,836,000,000. » | 476,000,000. » | » | 6,312,000,000. » 42 | |
| 43 | Buoni del tesoro novennali a premio 4.75 per cento emessi in base al Regio decreto-legge 26 marzo 1924, n. 2351 (Direzione generale del debito pubblico). | » | 1,000,000,000. » | » | » | 1,000,000,000. » 43 | |
| | | | 12,435,348,250. » | 476,000,000. » | 569,922,900. » | 12,341,425,350. » | |
| | | | | — 93,922,900. » | | | |
| 44 | Prestito di 100 milioni di dollari contratto negli Stati Uniti d'America, ai sensi del Regio decreto 18 novembre 1925, n. 1964, convertito in legge col successivo Regio decreto 10 dicembre 1925, n. 2252 | » | 2,480,000,000. » | » | 559,250,000. » | 1,920,750,000. » 44 | |

Passività consolidate - perpetue e redimibili - e passività diverse.

| Numero progressivo | PASSIVITÀ | Allegati | Situazione e movimento giusta i registri di consistenza | | | Numero progressivo | |
|--------------------|--|----------|---|---|-----------------|--------------------|-------------------------------------|
| | | | Consistenza al 1° luglio 1926 | Variazioni avvenute nell'esercizio 1926-27 | | | Consistenza al 30 giugno 1927 |
| | | | | in aumento | in diminuzione | | |
| | CERTIFICATI DI CREDITO FERROVIARI. | | | | | | |
| 45 | Certificati di credito ferroviari con interesse 3.65 per cento netto (legge 25 giugno 1905, n. 261) (Direzione generale del tesoro) | » | 178,776,664. 23 | » 6,203,594. 85 | 172,573,069. 38 | 45 | |
| 46 | Certificati di credito ferroviari con interesse 3.50 per cento netto (legge 23 dicembre 1906, n. 638) (Direzione generale del tesoro) | » | 438,441,717. 80 | » 12,565,813. 13 | 425,875,904. 67 | 46 | |
| | | | 617,218,382. 03 | » 18,769,407. 98 | 598,448,974. 05 | | |
| | | | | — 18,769,407. 98 | | | |
| | DIVERSE. | | | | | | |
| 47 | Rimborso al comune di Torino della somma da esso anticipata per la costruzione dell'edificio da adibirsi a sede di uffici giudiziari (Legge 15 dicembre 1918, n. 1939) (Ministero della giustizia e culti) | » | » | » | » | 47 | |
| 48 | Rimborso al comune di Bergamo di somma da esso anticipata per la costruzione di un edificio da adibirsi a sede di uffici giudiziari (decreto luogotenenziale 13 marzo 1919, n. 456) (Ministero giustizia e culti) | » | 1,881,394. 59 | » | 1,881,394. 59 | 48 | |
| 49 | Ammontare di mutui fatti dalla Cassa depositi e prestiti in ordine alla legge 12 febbraio 1903, n. 42, per l'acquisto e la costruzione di edifici per le scuole italiane all'estero (Ministero degli affari esteri) | » | 1,954,100. 97 | 446,953. 83 | 2,401,054. 80 | 49 | |
| 50 | Somma mutuata dalla Cassa depositi e prestiti al Ministero delle colonie per opere idrauliche nel fiume Gasc, intese alla coltivazione irrigua della pianura di Tesseni nella colonia Eritrea (Regio decreto 23 ottobre 1925, n. 2155) (Ministero delle colonie) | » | 3,000,000. » | 65,706. 27 | 3,065,706. 27 | 50 | |
| 51 | Anticipazioni fatte al tesoro dalla Cassa di risparmio delle provincie lombarde per far fronte alle spese per l'assetto e il miglioramento della Università di Pisa (Ministero della pubblica istruzione) | » | 1,189,461. 71 | » 44,291.89 | 1,145,169. 82 | 51 | |
| | <i>Da riportarsi . . .</i> | | 8,024,957. 27 | 512,660. 10 | 44,291. 89 | 8,493,325. 48 | |

Segue CONTO GENERALE G

Passività consolidate - perpetue e redimibili - e passività diverse.

| Numero progressivo | PASSIVITÀ | Allegati | Situazione e movimento giusta i registri di consistenza | | | Numero progressivo | |
|--------------------|---|----------|---|---|----------------|--------------------|-------------------------------------|
| | | | Consistenza al 1° luglio 1926 | Variazioni avvenute nell'esercizio 1926-27 | | | Consistenza al 30 giugno 1927 |
| | | | | in aumento | in diminuzione | | |
| | <i>Riporto . . .</i> | | 8,024,957.27 | 512,660.10 | 44,291.89 | 8,493,325.48 | |
| 38 45 | 52 Somma da somministrarsi dalla Cassa depositi e prestiti per l'assetto e il miglioramento dell'Università di Padova (Ministero della pubblica istruzione) | » | 346,410.67 | » | 14,306.81 | 332,103.86 | 52 |
| 67 46 | 53 Debito verso la Cassa depositi e prestiti per le somme da somministrare al Ministero della pubblica istruzione per la sistemazione della zona monumentale di Roma (Ministero della pubblica istruzione) | » | 3,770,828.53 | » | 13,368.90 | 3,757,459.63 | 53 |
| 05 | 54 Anticipazioni fatte dalla Cassa centrale di risparmio e depositi di Firenze della somma occorrente per la esecuzione delle opere e dei lavori di un nuovo edificio ad uso della Biblioteca centrale nazionale in detta città in forza della legge 21 luglio 1902, n. 337 (Ministero dell'istruzione pubblica) | » | 260,000. » | » | » | 260,000. » | 54 |
| | 55 Somma mutuata dalla Cassa depositi e prestiti per la costruzione dell'edificio destinato a sede del Ministero dell'interno (Ministero dell'interno) | » | 1,263,075.96 | » | 22,520.78 | 1,240,555.18 | 55 |
| 47 | 56 Somme mutate dalla Cassa depositi e prestiti per la costruzione del nuovo edificio del Ministero della giustizia (Ministero dei lavori pubblici) | » | 1,204,342.05 | 48,173.68 | » | 1,252,515.73 | 56 |
| | 57 Somme mutate dalla Cassa depositi e prestiti, per la costruzione dell'edificio del Ministero della pubblica istruzione (Ministero dei lavori pubblici) | » | 124,631.97 | 4,985.27 | » | 129,617.24 | 57 |
| 59 48 | 58 Somme mutate dalla Cassa depositi e prestiti, per la costruzione del nuovo edificio del ministero della marina (Ministero dei lavori pubblici) | » | 1,426,366.48 | 57,054.66 | » | 1,483,421.14 | 58 |
| 80 49 | 59 Debito verso il comune di Modena per prezzo vendita palazzo già Balugani sede di quella Direzione provinciale delle poste e dei telegrafi da estinguersi in 20 annualità di lire 26,268 (Direzione generale delle poste e dei telegrafi) | » | (a) » | » | » | » | 59 |
| 27 50 | 60 Anticipazioni dalla Cassa depositi e prestiti delle somme occorrenti per provvedere ai lavori di spostamento e di sistemazione delle linee telegrafiche e telefoniche in dipendenza della elettrificazione delle linee delle ferrovie dello Stato (legge 20 agosto 1921, n. 1132) (Direzione generale delle poste e dei telegrafi) | » | (a) » | » | » | » | 60 |
| 82 51 | <i>Da riportarsi . . .</i> | | 16,420,612.93 | 622,873.71 | 94,488.38 | 16,948,998.26 | |

(a) Veggasi annotazione (b) apposta in fine del riepilogo del conto generale G, pag. 138.

Passività consolidate - perpetue e redimibili - e passività diverse.

| Numero progressivo | PASSIVITÀ | Allegati | Situazione e movimento giusta i registri di consistenza | | | Numero progressivo | |
|--------------------|---|----------|---|---|----------------|--------------------|-------------------------------------|
| | | | Consistenza al 1° luglio 1926 | Variazioni avvenute nell'esercizio 1926-27 | | | Consistenza al 30 giugno 1927 |
| | | | | in aumento | in diminuzione | | |
| | <i>Riporto</i> | | 16,420,612. 93 | 622,873. 71 | 94,488. 38 | 16,948,998. 26 | |
| 61 | Anticipazioni eseguite da provincie comuni, Camere di commercio, Società e privati per la pronta costruzione di linee telefoniche giusta l'articolo 29 della legge 1° luglio 1906, n. 302, da rimborsarsi, senza interessi, in misura corrispondente agli utili netti di ciascuna linea o rete (Direzione generale delle poste e dei telegrafi) | » | (a) » | » | » | » | 61 |
| 62 | Anticipazioni di comuni e di enti della metà della spesa occorrente per la sollecita esecuzione di collegamenti telefonici (articolo 2 della legge 20 marzo 1913, n. 255) (Direzione generale delle poste e dei telegrafi) | » | (a) » | » | » | » | 62 |
| 63 | Anticipazioni fatte dalla Cassa depositi e prestiti per acquisti e lavori da eseguirsi dall'amministrazione dei telefoni dello Stato ai sensi dell'articolo 1 della legge 21 luglio 1911, n. 773 (Direzione generale delle poste e dei telegrafi) . . | » | 640,211. 55 | » | 640,211. 55 | » | 63 |
| 64 | Anticipazioni fatte dalla Cassa depositi e prestiti per acquisti e lavori da eseguirsi dall'Amministrazione dei telefoni dello Stato ai sensi dell'articolo 1 della legge 27 aprile 1911, n. 389 (Direzione generale delle poste e dei telegrafi) . . | » | 180,833. 47 | » | 180,833. 47 | » | 64 |
| 65 | Anticipazioni eseguite dalla Cassa depositi e prestiti per acquisti e lavori da eseguirsi dall'Amministrazione dei telefoni dello Stato (Legge 6 luglio 1911, n. 677) (Direzione generale delle poste e dei telegrafi) | » | 283,158. 82 | » | 283,158. 82 | » | 65 |
| 66 | Anticipazioni fatte dalla Cassa depositi e prestiti per acquisti e lavori da eseguirsi dall'Amministrazione dei telefoni a tenore della legge 20 marzo 1913, n. 254 (Direzione generale delle poste e dei telegrafi) | » | 66,843,668. 85 | » | 66,843,668. 85 | » | 66 |
| 67 | Anticipazione dalla Cassa depositi e prestiti per lavori da eseguirsi dall'Amministrazione dei telefoni (articolo 1 della legge 30 giugno 1912, n. 729) (Direzione generale dei telefoni) | » | 1,018,346. 40 | » | 1,018,346. 40 | » | 67 |
| 68 | Anticipazioni fatte dalla Cassa depositi e prestiti per acquisti e lavori da eseguirsi dall'amministrazione dei telefoni (legge 20 marzo 1913, n. 253) (Direzione generale dei telefoni) | » | (a) » | » | » | » | 68 |
| | <i>Da riportarsi</i> | | 85,386,832. 02 | 622,873. 71 | 69,060,707. 47 | 16,948,998. 26 | |

(a) Veggasi annotazione (b) apposta in fine del riepilogo del conto generale G, pag. 138.

Segue CONTO GENERALE G

Passività consolidate - perpetue e redimibili - e passività diverse.

| Numero progressivo | PASSIVITÀ | Allegati | Situazione e movimento giusta i registri di consistenza | | | | Numero progressivo |
|--------------------|---|----------|---|---|----------------|-------------------------------------|--------------------|
| | | | Consistenza al 1° luglio 1926 | Variazioni avvenute nell'esercizio 1926-27 | | Consistenza al 30 giugno 1927 | |
| | | | | in aumento | in diminuzione | | |
| | <i>Riparto</i> | | 85,386,832. 02 | 622,873. 71 | 69,060,707. 47 | 16,948,998. 26 | |
| 69 | Debito dell'azienda autonoma per i servizi telefonici per la somministrazione fornita dallo Stato per la sistemazione e il completamento delle linee telefoniche interurbane mediante la costruzione di cavi sotterranei, l'ampliamento e la rinnovazione dei collegamenti (Regio decreto 28 maggio 1925, n. 897) (Comunicazioni - Telefoni) | » | (a) | » | » | » | 69 |
| 70 | Debito per rafferme militari nel Regio esercito (Ministero della guerra) | » | 1,944,030. 45 | » | 16,946. 65 | 1,927,083. 80 | 70 |
| 71 | Somma mutuata dalla Cassa di risparmio delle provincie lombarde in virtù del compromesso 1° dicembre 1906, approvato con la legge 5 maggio 1907, n. 271, per la costruzione di un edificio destinato a sede del r. Ministero di agricoltura da restituire in 50 anni mercè il pagamento di 69 annualità fisse di lire 105,413.06 ciascuna (Direzione generale di agricoltura) | » | 2,168,162. 58 | » | 25,966. 87 | 2,142,195. 71 | 71 |
| 72 | Somministrazioni fatte dalla Cassa depositi e prestiti al Ministero dell'economia nazionale a tenore dell'articolo 29 del testo unico di legge per il bonificamento dell'Agro romano, approvato con Regio decreto 10 novembre 1905, n. 647 (Direzione generale di agricoltura) | » | 105,911,377. 66 | 31,308,465. 52 | » | 137,219,843. 18 | 72 |
| 73 | Debito verso la Cassa depositi e prestiti per le anticipazioni ricevute per il bonificamento dell'Agro romano (espropriazioni) (Direzione generale di agricoltura) | » | 11,900. 41 | » | 11,900. 41 | » | 73 |
| 74 | Anticipazioni fatte dalla Cassa depositi e prestiti al Ministero dell'economia nazionale per mutui da concedersi ai proprietari e agli enfiteuti di Sardegna i quali intraprendono opere di bonificazione e sistemazione agraria razionale, ecc. (articoli 8 e 9 legge 16 luglio 1914, n. 665) (Direzione generale di agricoltura) | » | 8,160,000. » | » | 60,000. » | 8,100,000. » | 74 |
| 75 | Somma mutuata dalla Cassa depositi e prestiti per provvedere all'acquisto del campo sperimentale di Rieti (legge 8 giugno 1911, n. 550, articolo 3) (Direzione generale di agricoltura) | » | 125,846. 07 | » | 3,436. 73 | 122,409. 34 | 75 |
| | <i>Da riportarsi</i> | | 203,708,149. 19 | 31,931,339. 23 | 69,178,958. 13 | 166,460,530. 29 | |

(a) Veggasi annotazione (b) apposta in fine del riepilogo del conto generale G, pag. 138.

Passività consolidate - perpetue e redimibili - e passività diverse.

| Numero progressivo | PASSIVITÀ | Allegati | Situazione e movimento giusta i registri di consistenza | | | | Numero progressivo |
|--------------------|---|----------|---|---|----------------|-------------------------------------|--------------------|
| | | | Consistenza al 1° luglio 1926 | Variazioni avvenute nell'esercizio 1926-27 | | Consistenza al 30 giugno 1927 | |
| | | | | in aumento | in diminuzione | | |
| | <i>Riporto . . .</i> | | 203,708,449. 49 | 31,931,339. 23 | 69,178,958. 13 | 166,460,530. 29 | |
| 76 | Anticipazione dalla Cassa depositi e prestiti per l'acquisto e la sistemazione completa del campo sperimentale in servizio della Regia stazione di bieticoltura di Rovigo da estinguersi in 35 anni con quote di ammortamento di lire 10,715.16 gravanti sulle spese effettive a cominciare dall'esercizio 1917-18. Capitolo 65. (Decreto legge luogotenenziale 5 agosto 1917, n. 1463) (Direzione generale di agricoltura) . . . | » | 171,262. 80 | » | 3,864. 95 | 167,397. 85 | 76 |
| 77 | Anticipazione fatta dalla Cassa depositi e prestiti al Ministero dell'economia nazionale delle somme occorrenti per mutui ai privati che intraprendono a scopo irriguo le opere previste dall'articolo 2 della legge 10 gennaio 1915, n. 107 (Direzione generale di agricoltura). | » | 1,234,570. 71 | 987,050. 91 | | 2,221,621. 63 | 77 |
| 78 | Somministrazioni fatte dalla Cassa depositi e prestiti al Ministero dell'economia nazionale per la concessione di mutui di favore ai consorzi antiflosserici per la ricostruzione dei vigneti invasi o distrutti dalla fillossera (articolo 1 della legge 26 giugno 1913, n. 786) (Direzione generale di agricoltura). | » | 2,441,932. 41 | » | 24,227. 21 | 2,417,704. 90 | 78 |
| 79 | Somma mutuata al Ministero dell'economia nazionale dalla Cassa depositi e prestiti ai sensi dell'articolo 2 del decreto luogotenenziale 8 maggio 1919, n. 715, per l'acquisto di un fondo per uso della azienda agraria della scuola superiore di Portici (Direzione generale di agricoltura) . . . | » | 499,942. 39 | » | 7,326. 73 | 492,615. 66 | 79 |
| 80 | Somma dovuta alla Cassa agraria delle Marche per rimborso di somme versate allo Stato in conto di mutui passati col Regio decreto 31 dicembre 1923, n. 3139 a carico dell'Istituto di credito agrario per l'Italia centrale | » | 873. 50 | » | » | 873. 50 | 80 |
| 81 | Debito verso la Cassa depositi e prestiti per le anticipazioni fatte al Ministero dell'economia nazionale del prezzo di espropriazione dei terreni ai termini degli articoli 26 e 27 del testo unico delle leggi sull'agro romano, approvato con Regio decreto 10 novembre 1905, n. 647, degli articoli 3 e 4 della legge 17 luglio 1910, n. 491, del decreto luogotenenziale 24 aprile 1919, n. 662 e dell'articolo 3 del Regio decreto-legge 3 aprile 1926, n. 618 (Economia nazionale - Agricoltura) | » | 3,405,637. 65 | » | 3,405,637. 65 | » | 81 |
| 82 | Anticipazioni della Cassa depositi e prestiti per le operazioni di anticipazione, da parte del Ministero dell'economia nazionale, agli istituti di credito agrario creati con legge speciale - 1 ^a delle 3 rate - (articolo 1 del Regio decreto-legge 29 luglio 1925, n. 1317) | » | 34,125,000. » | » | 536,084. 99 | 33,588,915. 01 | 82 |
| | <i>Da riportarsi . . .</i> | | 245,587,368. 35 | 32,918,390. 15 | 73,156,099. 66 | 205,349,658. 84 | |

Segue CONTO GENERALE G

Passività consolidate - perpetue e redimibili - e passività diverse.

| Numero progressivo | PASSIVITÀ | Allegati | Situazione e movimento giusta i registri di consistenza | | | Numero progressivo | |
|--------------------|---|----------|---|---|----------------|--------------------|-------------------------------------|
| | | | Consistenza al 1° luglio 1926 | Variazioni avvenute nell'esercizio 1926-27 | | | Consistenza al 30 giugno 1927 |
| | | | | in aumento | in diminuzione | | |
| | <i>Riporto</i> | | 245,587,368. 35 | 32,918,390. 15 | 73,156,099. 66 | 205,349,658. 84 | |
| 83 | Anticipazioni fatte dalla Cassa depositi e prestiti per far fronte alle spese occorrenti in conseguenza dei danni cagionati dalla frana di Campomaggiore (articolo 8, lettera e) della legge 31 marzo 1904, n. 140 (Direzione generale dell'industria) | » | 396,273. 37 | » | 35,393. 32 | 360,880. 05 | 83 |
| 84 | Annualità e prestazioni diverse del demanio (Ministero delle finanze) | » | 70,278,811. 40 | » | 34,723. 80 | 70,244,087. 60 | 84 |
| 85 | Annualità e prestazioni dovute dal demanio per il patrimonio amministrato per conto della pubblica istruzione (Ministero delle finanze) | » | 592,156. 80 | » | » | 592,156. 80 | 85 |
| 86 | Annualità e prestazioni dell'Asse ecclesiastico (Ministero delle finanze) | » | 3,619,735. » | » | » | 3,619,735. » | 86 |
| 87 | Capitale dei canoni gravanti sui beni del demanio antico in dotazione della Corona. (Ministero delle finanze) | » | 20,880. 20 | » | 17,971. » | 2,909. 20 | 87 |
| 88 | Capitale dei canoni gravanti sui beni dell'Asse ecclesiastico in dotazione della Corona (Ministero delle finanze) | » | 15,026. » | » | » | 15,026. » | 88 |
| 89 | Anticipazioni delle provincie che hanno chiesto l'acceleramento di lavori castatali (articolo 47 della legge 1° marzo 1886, n. 682) (Ministero delle finanze) | » | 5,407,347. 66 | » | 560,910. » | 4,846,437. 66 | 89 |
| 90 | Anticipazioni fatte dalla Massa del Corpo delle Regie guardie di finanza della somma occorrente per la costruzione di una caserma per la Regia guardia di finanza in Roma a norma dell'articolo 2 della legge 22 giugno 1913, n. 644. (Ministero delle finanze) | » | 5,106,807. 60 | 315,000. » | » | 5,421,807. 60 | 90 |
| 91 | Somministrazioni fatte dalla Cassa depositi e prestiti al Ministero delle finanze in conto del mutuo a favore dell'azienda termale di Salsomaggiore (articolo 3, legge 19 luglio 1914, n. 728) (Ministero delle finanze) | » | 17,696,117. 13 | » | 146,059. 95 | 17,550,057. 18 | 91 |
| 92 | Somme mutate dalla Cassa depositi e prestiti per la costruzione dell'edificio destinato ad uso di esami (articolo 2 lettera e) e articolo 5 della legge 18 luglio 1911, n. 836) (Ministero delle finanze) | » | 386,730. 32 | » | 45,579. 33 | 341,150. 99 | 92 |
| 93 | Debito per somme dovute in conto riparazioni danni di guerra e corrisposte mediante cessioni di materiali (Ministero finanze - Ufficio danni di guerra) | » | » | » | » | » | 93 |
| | <i>Da riportarsi</i> | | 349,107,253. 83 | 33,233,390. 15 | 73,996,737. 06 | 308,343,906. 92 | |

Passività consolidate - perpetue e redimibili - e passività diverse.

| Numero progressivo | PASSIVITÀ | Allegati | Situazione e movimento giusta i registri di consistenza | | | | Numero progressivo |
|--------------------|--|----------|---|---|-----------------|-------------------------------------|--------------------|
| | | | Consistenza al 1° luglio 1926 | Variazioni avvenute nell'esercizio 1926-27 | | Consistenza al 30 giugno 1927 | |
| | | | | in aumento | in diminuzione | | |
| | <i>Riporto</i> | | 349,107,253. 83 | 33,233,350. 15 | 73,996,737. 06 | 308,343,906. 92 | |
| 94 | Capitali diversi dovuti dal tesoro dello Stato (Direzione generale del tesoro) | » | 6,610,364. 03 | » | 13,720. » | 6,596,644. 03 | 94 |
| 95 | Monete di nichelio e di rame in circolazione (Direzione generale del tesoro) | » | 195,569,904. 34 | » | 53,890,486. 77 | 141,679,417. 57 | 95 |
| 96 | Monete di nichelio puro da centesimi cinquanta e buoni di cassa in pezzi di nichelio puro da una e due lire coniate ai sensi degli articoli 1 e 2 del Regio decreto-legge 21 gennaio 1923, n. 215, per un importo massimo di lire cento milioni, previa diminuzione corrispondente nella circolazione cartacea dei biglietti di Stato da cinque e dieci lire (Direzione generale del tesoro) | » | 86,669,500. » | 1,072,000. » | » | 87,741,500. » | 96 |
| 97 | Monete di nichelio puro da una e due lire emesse in sostituzione di buoni cartacei di pari valore nominale per l'importo complessivo di lire 281,000,000, (provieni dai debiti di tesoreria per l'uguale importo cancellato ai sensi dell'articolo 1 del Regio decreto legge 25 giugno 1925, n. 1057) (Direzione generale del tesoro) | » | 281,000,000. » | » | » | 281,000,000. » | 97 |
| 98 | Capitale corrispondente all'annualità fissa di lire 8,261,386.53 spettante alla Società delle strade ferrate del Mediterraneo (Direzione generale del tesoro) | » | 259,585,774. 01 | 66,738,993. 93 | » | 326,324,767. 94 | 98 |
| 99 | Capitale corrispondente all'annualità fissa di lire 4,911,013 spettante alla società delle strade ferrate della Sicilia (Direzione generale del tesoro) | » | 198,903,288. 36 | » | 4,918,274. 36 | 193,985,014. » | 99 |
| 100 | Anticipazioni dalla Cassa depositi e prestiti delle somme occorrenti per la costruzione del tronco di ferrovia dall'Asmara a Cheren e per l'acquisto del relativo materiale rotabile (legge 6 luglio 1911, n. 763) (Direzione generale del tesoro) | » | 68,079,053. 08 | 6,149,578. 97 | » | 74,228,632. 05 | 100 |
| 101 | Anticipazione dalla Cassa depositi e prestiti delle somme occorrenti per la sistemazione in Eritrea della ferrovia Asmara-Massaua (decreto legge luogotenenziale 6 gennaio 1918, n. 119) (Direzione generale del tesoro) | » | 1,983,496. 63 | » | 29,957. 87 | 1,953,538. 76 | 101 |
| 102 | Anticipazioni da farsi dalla Cassa depositi e prestiti della somma occorrente per la costruzione in Somalia della ferrovia Mogadiscio-confine etiopico e per la relativa dotazione del materiale rotabile e di trazione (decreto-legge luogotenenziale 12 settembre 1918, n. 1394) (Direzione generale del tesoro) | » | 17,736,161. 06 | 7,791,587. 55 | » | 25,527,748. 61 | 102 |
| | <i>Da riportarsi</i> | | 1,465,244,795. 34 | 114,985,550. 60 | 132,849,176. 06 | 1,447,381,169. 88 | |

Segue CONTO GENERALE G

Passività consolidate - perpetue e redimibili - e passività diverse.

| Numero progressivo | PASSIVITÀ | Allegati | Situazione e movimento giusta i registri di consistenza | | | | Numero progressivo |
|--------------------|--|----------|---|---|-----------------|-------------------------------------|--------------------|
| | | | Consistenza al 1° luglio 1926 | Variazioni avvenute nell'esercizio 1926-27 | | Consistenza al 30 giugno 1927 | |
| | | | | in aumento | in diminuzione | | |
| | <i>Riporto . . .</i> | | 1,465,244,795. 34 | 114,985,550. 60 | 132,849,176. 06 | 1,447,381,169. 88 | |
| 94 | 103 Somma ricavata mediante mutui colla Cassa depositi e prestiti per l'amministrazione delle ferrovie dello Stato (articolo 19 della legge 22 aprile 1905, n. 137) (Direzione generale del tesoro) | » | 57,857,482. 14 | » | 1,918,391. 54 | 55,939,090. 60 | 103 |
| 95 | 104 Debito verso la Cassa depositi e prestiti per il prestito di lire 150,000,000 contratto dal comune di Roma per l'esecuzione del piano regolatore e passato a carico dello Stato per effetto della legge 15 luglio 1911, n. 755 (Direzione generale del tesoro) | » | 436,283,783. 37 | » | 1,210,624. 46 | 435,073,158. 91 | 104 |
| 96 | 105 Debito verso la Cassa depositi e prestiti per l'assunzione a carico dello Stato dell'onere delle annualità di ammortamento dovute dal comune di Roma alla Cassa depositi e prestiti - sezione di credito comunale e provinciale - in dipendenza dei mutui di cui ai numeri da 1 a 20 della tabella annessa al Regio decreto-legge 23 maggio 1924, n. 906 (n. 888 raccolta leggi e decreti) (Direzione generale del tesoro) | » | 180,807,220. 07 | » | 1,363,472. 76 | 179,443,747. 31 | 105 |
| 98 | 106 Debito verso la Cassa depositi e prestiti per l'assunzione a carico dello Stato dell'onere delle annualità di ammortamento dovute dal comune di Roma alla sezione autonoma di credito comunale e provinciale in dipendenza dei mutui di cui ai nn. 21 a 27 della tabella annessa al Regio decreto 23 maggio 1924, n. 906 (Finanze) | » | 47,090,446. 42 | » | 3,209,753. 65 | 43,880,692. 77 | 106 |
| 99 | 107 Somministrazioni fatte al tesoro dalla Cassa depositi e prestiti per somme da somministrarsi all'Istituto di Santo Spirito ed Ospedali riuniti di Roma in conformità dell'articolo 1 della legge 18 giugno 1908, n. 286 (Direzione generale del tesoro) | » | 9,823,061. 72 | » | 148,363. 25 | 9,674,698. 47 | 107 |
| 100 | 108 Anticipazioni fatte al tesoro dalla Cassa depositi e prestiti per somme da fornire all'istituto di Santo Spirito ed ospedali riuniti di Roma in conformità del decreto Reale 4 agosto 1913, n. 1098, convertito nella legge 18 giugno 1914, n. 557 (Direzione generale del tesoro) | » | 2,424,543. 81 | 12. 90 | » | 2,424,556. 71 | 108 |
| 101 | 109 Debito verso la Cassa depositi e prestiti per le somministrazioni fatte al tesoro dello Stato e da fornire all'Istituto di Santo Spirito e agli ospedali riuniti di Roma a termini dell'articolo 1 del Regio decreto-legge 18 aprile 1920, n. 481 (Direzione generale del tesoro) | » | 8,726,330. 96 | » | 68,781. 37 | 8,657,549. 59 | 109 |
| | <i>Riporto . . .</i> | | 1,908,257,663. 83 | 114,985,563. 50 | 140,768,563. 09 | 1,882,474,664. 24 | |

Passività consolidate - perpetue e redimibili - e passività diverse.

| Numero progressivo | PASSIVITÀ | Allegati | Situazione e movimento giusta i registri di consistenza | | | | Numero progressivo |
|--------------------|--|----------|---|---|-----------------|-------------------------------------|--------------------|
| | | | Consistenza al 1° luglio 1926 | Variazioni avvenute nell'esercizio 1926-27 | | Consistenza al 30 giugno 1927 | |
| | | | | in aumento | in diminuzione | | |
| | <i>Riporto . . .</i> | | 1,908,257,663. 83 | 114,985,563. 50 | 140,768,563. 09 | 1,882,474,664. 24 | |
| 110 | Debito verso la Cassa depositi e prestiti per anticipazioni all'Istituto di Santo Spirito ed ospedali riuniti di Roma ai termini dell'articolo 1 del Regio decreto-legge 18 aprile 1920, n. 481 e del Regio decreto 11 marzo 1923, n. 584 (Direzione generale del tesoro) | » | 22,643,332. 73 | » | 162,593. 78 | 22,480,738. 95 | 110 |
| 111 | Debito verso la Cassa depositi e prestiti per somma da fornire all'Istituto di Santo Spirito ed Ospedali riuniti di Roma, ai termini del Regio decreto 6 novembre 1924, n. 1961 (Finanze) . . . | » | 2,040,000. » | 505,055. 55 | » | 2,545,055. 55 | 111 |
| 112 | Debito verso la Cassa depositi e prestiti per il mutuo concesso agli ospizi civili di Parma e da rimborsare al tesoro mediante il ricavato della vendita dei beni rustici di proprietà dell'Ente (Regio decreto-legge 27 novembre 1921, n. 2085) (Direzione generale del tesoro) | » | 3,299,639. 85 | » | » | 3,299,639. 85 | 112 |
| 113 | Annualità spettante al fondo pensioni e soccorsi degli agenti ferroviari dello Stato a saldo debito della Società strade ferrate del Mediterraneo per disavanzo al 30 giugno 1905 nelle Casse pensioni e di soccorso della rete mediterranea in conseguenza della cessione allo Stato delle ferrovie Roma-Albano, Anzio-Nettuno, Roma-Viterbo, Varese-Porto Ceresio, approvata con decreto luogotenenziale 13 settembre 1917, n. 1591. (Scadenza 31 dicembre 1920. Terza delle 49 annualità) (Direzione generale del tesoro) | » | 13,247,069. 79 | » | 144,397. 46 | 13,102,672. 33 | 113 |
| 114 | Anticipazioni al tesoro dalla Cassa depositi e prestiti per il pagamento delle pensioni a' termini dell'articolo 2 della legge 15 giugno 1893, n. 279 (articolo 1 della legge 22 luglio 1894, n. 329) (Direzione generale del tesoro) | » | 71,986,690. 50 | » | 2,242,737. 70 | 69,743,952. 80 | 114 |
| 115 | Anticipazioni fatte al tesoro dalla Cassa depositi e prestiti delle somme occorrenti per corrispondere le pensioni e gli assegni ai Mille di Marsala ed ai veterani superstiti delle campagne di guerra per l'indipendenza nazionale (legge 14 luglio 1907, n. 537) (Direzione generale del tesoro) . . | » | 127,500,000. » | » | 100,655,555. 55 | 26,844,444. 45 | 115 |
| 116 | Anticipazione dalla Cassa depositi e prestiti dei fondi occorrenti per completare il primo gruppo di lavori del porto di Massaua e per gli altri lavori straordinari di pubblica utilità in Eritrea (articolo 7 della legge 1° aprile 1915, n. 448) (Direzione generale del tesoro) | » | 3,457,485. 12 | » | 25,273. 89 | 3,432,211. 23 | 116 |
| | <i>Da riportarsi . . .</i> | | 2,152,431,881. 82 | 115,490,619. 05 | 243,999,121. 47 | 2,023,923,379. 40 | |

| Numero progressivo | |
|--------------------|---|
| 117 | S |
| 118 | S |
| 119 | I |
| 120 | I |
| 121 | A |
| 122 | S |
| 123 | S |

Segue CONTO GENERALE G

Passività consolidate - perpetue e redimibili - e passività diverse.

| Numero progressivo | PASSIVITÀ | Allegati | Situazione e movimento giusta i registri di consistenza | | | | Numero progressivo |
|--------------------|--|----------|---|---|-----------------|-------------------------------------|--------------------|
| | | | Consistenza al 1° luglio 1926 | Variazioni avvenute nell'esercizio 1926-27 | | Consistenza al 30 giugno 1927 | |
| | | | | in aumento | in diminuzione | | |
| | <i>Riporto . . .</i> | | 2,152,431,881. 82 | 115,490,619. 05 | 243,999,421. 47 | 2,023,923,379. 40 | |
| 117 | Somministrazioni fatte dalla Cassa depositi e prestiti delle somme occorrenti per la concessione dei prestiti alla provincia (Ente) di Venezia ed ai comuni più gravemente danneggiati da operazioni guerresche per parte di forze nemiche (decreti luogotenenziali 27 giugno 1915, n. 988, 18 maggio 1916, n. 743 e 27 maggio 1917, n. 977) (Direzione generale del tesoro) | » | 148,521,273. 60 | » | 4,960,172. 45 | 143,561,101. 45 | 117 |
| 118 | Somministrazione da parte della Cassa depositi e prestiti al Tesoro dello Stato, della somma occorrente per la concessione ai comuni di prestiti destinati all'opera di soccorso degli emigrati indigenti rimpatriati (Regio decreto 30 agosto 1914, n. 1909, articolo 1 e legge 17 marzo 1917, n. 237, articolo 27) (Direzione generale del tesoro). | » | 2,143,756. 27 | » | 1,053,262. 47 | 1,090,493. 80 | 118 |
| 119 | Debito verso la Cassa depositi e prestiti per la somma da anticipare fino alla concorrenza di 20,000,000, alle casse provinciali di credito agrario di Cagliari e Sassari ai sensi dell'articolo 1 del Regio decreto-legge 28 dicembre 1922, n. 1824 (Direzione generale del tesoro). | » | 15,600,000. » | 4,400,833.33 | » | 20,000,833. 33 | 119 |
| 120 | Debito per anticipazioni al tesoro dello Stato dalla Cassa depositi e prestiti delle spese erogate dal Ministero dell'interno a favore delle provincie e dei comuni danneggiati dal terremoto del 28 dicembre 1908 (articolo 1 del Regio decreto 2 ottobre 1918, n. 1891) (Direzione generale del tesoro) | » | 4,546,102. 64 | » | 232,505. 81 | 4,313,596. 83 | 120 |
| 121 | Anticipazioni dalla Cassa depositi e prestiti al Tesoro dello Stato per le spese inerenti ai lavori ed ai servizi nei paesi danneggiati dal terremoto del 28 dicembre 1908, di cui all'articolo 18 del testo unico di legge 19 agosto 1917, n. 1399, modificato con l'articolo 2 del Regio decreto-legge 3 maggio 1920, n. 545 (Direzione generale del tesoro) | » | 14,140,965. 83 | » | 723,225. 35 | 13,417,740. 48 | 121 |
| 122 | Somma da somministrare dalla Cassa depositi e prestiti per anticipazioni al consorzio per la concessione dei mutui ai danneggiati dal terremoto del 28 dicembre 1908 ai sensi dell'articolo 32 del Regio decreto 16 novembre 1921, n. 1705 (Direzione generale del tesoro) | » | 13,643,751. 27 | » | 442,139. 08 | 13,201,612. 19 | 122 |
| 123 | Somma somministrata dalla Cassa depositi e prestiti per anticipazioni all'Istituto Vittorio Emanuele III per i danneggiati dai terremoti di Reggio Calabria ai sensi dell'articolo 13 del Regio decreto-legge 3 maggio 1920, n. 545 (Direzione generale del tesoro) | » | 11,603,130. 19 | » | 261,699. 55 | 11,341,430. 64 | 123 |
| | <i>Da riportarsi . . .</i> | | 2,362,630,861. 62 | 119,891,452. 38 | 251,672,125. 88 | 2,230,850,188. 12 | |

Passività consolidate - perpetue e redimibili - e passività diverse.

| Numero progressivo | PASSIVITÀ | Allegati | Situazione e movimento giusta i registri di consistenza | | | | Numero progressivo |
|--------------------|--|----------|---|---|-----------------|-------------------------------------|--------------------|
| | | | Consistenza al 1° luglio 1926 | Variazioni avvenuto nell'esercizio 1926-27 | | Consistenza al 30 giugno 1927 | |
| | | | | in aumento | in diminuzione | | |
| | <i>Riparto . . .</i> | | 2,362,630,861. 62 | 119,891,452. 38 | 251,672,125. 88 | 2,230,850,188. 12 | |
| 124 | Parte del debito pubblico consolidato irredimibile austriaco prebellico, attribuito all'Italia in esecuzione del Trattato di pace di San Germano, ed i cui titoli furono e saranno cambiati, previa apposizione del contrassegno italiano di stampigliatura, con titoli del consolidato 5 per cento netto, in conformità del Regio decreto legge 3 novembre 1921, n. 1584 (Direzione generale del tesoro). | » | 12,565,400. » | » | 190,700. » | 12,374,700. » | 124 |
| 125 | Parte del debito pubblico consolidato redimibile austriaco prebellico, attribuito all'Italia in esecuzione del Trattato di pace di San Germano, ed il cui servizio è stato assunto in base ai rispettivi piani di ammortamento, alla ragione del quaranta per cento, in quanto i relativi titoli siano stati stampigliati dal Tesoro italiano (Regio decreto-legge 24 giugno 1923, n. 1448 (Direzione generale del tesoro) | » | 23,168,807. 20 | » | » | 23,168,807. 20 | 125 |
| 126 | Debiti speciali garantiti da ipoteca contratti dal cessato Governo austro-ungarico nel periodo prebellico, attribuiti all'Italia in esecuzione del Trattato di pace di San Germano, ed assunti in base ai rispettivi piani di ammortamento, alla ragione del quaranta per cento in analogia al Regio decreto-legge 24 giugno 1923, n. 1448 (Direzione generale del tesoro) | » | 4,858,357. 25 | » | » | 4,858,357. 25 | 126 |
| 127 | Debito verso il Consorzio autonomo del porto di Genova per le somme da restituire ai sensi dell'articolo 2 del Regio decreto-legge 15 settembre 1923, n. 1997, per l'eccedenza del gettito delle tasse di cui all'articolo suddetto sulla somma annua di lire 11,800,000 (Direzione generale del tesoro) | » | » | » | » | » | 127 |
| 128 | Ammontare dei residui passivi già impegnati con decreti registrati alla Corte dei conti, eliminati dai consuntivi perchè perenti agli effetti amministrativi, e depurati delle somme riprodotte in bilancio (Ministeri diversi) | 1 | 107,790,460. 01 | 14,497,849. 93 | » | 122,288,309. 94 | 128 |
| 129 | Partite in corso di liquidazione (Ministeri diversi) | 2 | 4,527,992.696. 71 | 1,143,750,698.64 | » | 5,671,743,395. 35 | 129 |
| 130 | Anticipazioni fatte dalla Cassa depositi e prestiti per acquisti e lavori da eseguirsi dall'Amministrazione dei telefoni ai sensi dell'articolo 1 della legge 21 luglio 1911, n. 773 (Finanze - Direzione Generale del tesoro) | » | » | 326,382. 37 | » | 326,382. 37 | 130 |
| 131 | Anticipazioni fatte dalla Cassa depositi e prestiti per acquisti e lavori da eseguirsi dall'Amministrazione dei telefoni ai sensi dell'articolo 1 della legge 27 aprile 1911, n. 389 (Finanze - Direzione Generale del tesoro) | » | » | » | » | » | 131 |
| | <i>Da riportarsi . . .</i> | | 7,039,006,582. 79 | 1,278,466,383.32 | 251,862,825.88 | 8,065,610,140. 23 | |

Segue CONTO GENERALE G

Passività consolidate - perpetue e redimibili - e passività diverse.

| Numero progressivo | PASSIVITÀ | Allegati | Situazione e movimento giusta i registri di consistenza | | | | Numero progressivo |
|--------------------|---|----------|---|---|-----------------|-------------------------------------|--------------------|
| | | | Consistenza al 1° luglio 1926 | Variazioni avvenute nell'esercizio 1926-27 | | Consistenza al 30 giugno 1927 | |
| | | | | in aumento | in diminuzione | | |
| | <i>Riporto</i> | | 7,039,006,582. 79 | 1,278,466,383.32 | 251,862,825. 88 | 8,065,610,140. 23 | |
| 132 | Anticipazioni fatte dalla Cassa depositi e prestiti per acquisti e lavori da eseguirsi dall'Amministrazione dei telefoni (Legge 6 luglio 1911, n. 677) (Finanze - Direzione Generale del tesoro). | » | » | » | » | » | 132 |
| 133 | Anticipazioni fatte dalla Cassa depositi e prestiti per acquisti e lavori da eseguirsi dall'Amministrazione dei telefoni (legge 20 marzo 1913, n. 254) (Finanze - Direzione generale del tesoro). | » | » | 60,376,507. 97 | » | 60,376,507. 97 | 133 |
| 134 | Anticipazioni fatte dalla Cassa depositi e prestiti per lavori da eseguirsi dall'Amministrazione dei telefoni (articolo 1 della legge 30 giugno 1912, n. 729) (Finanze - Direzione generale del tesoro) | » | » | 692,120. 60 | » | 692,120. 60 | 134 |
| 135 | Capitale dei canoni gravanti sui beni del Demanio antico in dotazione della Corona retrocessi al Demanio in virtù del Regio decreto-legge 3 ottobre 1919, n. 1792 - (Finanze) | » | » | 17,971. » | » | 17,971. » | 135 |
| 136 | Buoni del Tesoro quinquennali 5 per cento creati col Regio decreto-legge 5 maggio 1916, n. 505, scaduti il 1° ottobre 1926, e da convertire in titoli del consolidato 5 per cento (Littorio) (Finanze - Debito pubblico). | » | » | 42,353,500. » | » | 42,353,500. » | 136 |
| 137 | Riscatto dei titoli del debito pubblico ottomano in relazione alle annualità del debito stesso formanti la parte contributiva assegnata all'Italia per le isole del Dodecaneso, in forza del trattato di Losanna del 24 luglio 1923 (Finanze - Direzione generale del tesoro) | » | » | 155,633. 05 | » | 155,633. 05 | 137 |
| 138 | Monete d'argento da lire 5 e da lire 10 emesse ai sensi dell'articolo 2 del Regio decreto 7 settembre 1926, n. 1506 e dell'articolo 3 del decreto ministeriale pubblicato nella <i>Gazzetta Ufficiale</i> n. 212 del 1926 (Finanze - Direzione generale del tesoro) | » | » | 312,500,000. » | » | 312,500,000. » | 138 |
| 139 | Debiti verso privati per indennità dovuta dal Governo Cinese in conformità al protocollo di pace firmato il 7 settembre 1901 e per cessione al tesoro dello Stato di indennità dovuta dalla Cina a missioni e privati a termini dell'articolo 9 della legge 18 giugno 1911, n. 543 (Finanze - Direzione generale del tesoro). | » | » | 707,689. 32 | » | 707,689. 32 | 139 |
| | <i>Da riportarsi</i> | | 7,039,006,582. 79 | 1,895,269,805.26 | 251,862,825. 88 | 8,482,413,562. 17 | |

Passività consolidate - perpetue e redimibili - e passività diverse.

| Numero progressivo | PASSIVITÀ | Allegati | Situazione e movimento giusta i registri di consistenza | | | | Numero progressivo |
|--------------------|---|----------|---|---|-----------------|-------------------------------------|--------------------|
| | | | Consistenza al 1° luglio 1926 | Variazioni avvenute nell'esercizio 1926-27 | | Consistenza al 30 giugno 1927 | |
| | | | | in aumento | in diminuzione | | |
| | <i>Riporto</i> | | 7,039,006,582. 79 | 1,695,269,805.26 | 251,862,825. 88 | 8,482,413,562. 17 | |
| 140 | Anticipazioni al Tesoro dello Stato dalla Cassa depositi e prestiti, dalle casse di risparmio, comprese quelle del Banco di Napoli e del Banco di Sicilia, dall'Istituto nazionale delle Assicurazioni e dalla Cassa nazionale delle assicurazioni sociali, delle somme occorrenti per provvedere al pagamento degli impegni assunti dal Ministero dell'interno, anteriormente al 30 giugno 1923, per opere comunali e provinciali già autorizzate in dipendenza del terremoto del 28 dicembre 1908 (articolo 1 del Regio decreto legge 24 febbraio 1924, n. 262) (Finanze - Direzione generale del tesoro) | » | » | 986,518. 95 | » | 986,518. 95 | 140 |
| 141 | Somma ricavata dalla emissione del prestito consolidato 5 per cento autorizzato dal Regio decreto-legge 6 novembre 1926, n. 1831, per provvedere al consolidamento del debito fruttifero a breve termine dello Stato (Finanze - Direzione generale del debito pubblico) | » | » | 2,736,198,044.26 | » | 2,736,198,044. 26 | 141 |
| 142 | Debito per rimborso di indennità dovute per risarcimento danni di guerra in dipendenza dell'annullamento di certificati provvisori « Obbligazioni delle Venezie » (Finanze - Direzione generale del tesoro) | » | <i>per memoria</i> | » | » | <i>per memoria</i> | 142 |
| 143 | Indennità di riscatto dovuta alla Società italiana delle strade ferrate Meridionali ai termini della concessione 2 aprile 1924, approvata con Regio decreto 4 maggio 1924, n. 705 corrispondente al valore attuale di quote liberate sull'annualità di cui alla legge 15 luglio 1906, n. 304, per un equivalente importo di obbligazioni annullate (Finanze - Direzione generale del tesoro) | » | <i>per memoria</i> | » | » | <i>per memoria</i> | 143 |
| 144 | Indennità ai sensi della convenzione 25 novembre 1926, approvata col decreto Reale 20 gennaio 1927, pubblicato nella « Gazzetta Ufficiale » n. 36 dello stesso anno, corrispondente al valore attuale di annualità pel riscatto delle obbligazioni circolanti all'estero, dovute secondo la legge 15 luglio 1906, n. 324, alla Società italiana delle strade ferrate meridionali (Finanze - Direzione generale del tesoro) | » | <i>per memoria</i> | » | » | <i>per memoria</i> | 144 |
| | | | 7,039,006,582. 79 | 4,432,454,368.47 | 251,862,825. 88 | 11,219,598,125. 38 | |
| | | | | + 4,180,591,542. 59 | | | |

Segue CONTO GENERALE G

Passività consolidate - perpetue e redimibili - e passività diverse.

| Numero progressivo | PASSIVITÀ | Allegati | Situazione e movimento giusta i registri di consistenza | | | | Numero progressivo |
|--|---|----------|---|---|-------------------|-------------------------------------|--------------------|
| | | | Consistenza al 1° luglio 1926 | Variazioni avvenute nell'esercizio 1926-27 | | Consistenza al 30 giugno 1927 | |
| | | | | in aumento | in diminuzione | | |
| RIEPILOGO | | | | | | | |
| <i>Passività consolidate perpetue:</i> | | | | | | | |
| 1 | 5 per cento netto | » | 105,245,894. » | » | » | 105,245,894. » | 1 |
| 2 | 5 » (Prestito nazionale) | » | 34,498,547,700. » | 55,926,000. » | 135,200. » | 34,554,338,500. » | 2 |
| 3 | 4.50 » | » | 720,449,462. » | » | 274,268. 22 | 720,175,193. 78 | 3 |
| 4 | 3.50 » (ex 5 per cento lordo) | » | 8,140,727,402. 86 | » | 2,000. » | 8,140,725,402. 86 | 4 |
| 5 | 3.50 » | » | 944,154,978. » | 274,268. 29 | » | 944,429,246. 29 | 5 |
| 6 | 3 » | » | 183,500,107. 64 | » | » | 183,500,107. 64 | 6 |
| <i>Passività consolidate redimibili:</i> | | | | | | | |
| 7 | 5 per cento | » | 1,477,280,600. » | » | 8,540,625. » | 1,468,739,975. » | 7 |
| 8 | 4.75 per cento netto | » | 1,439,352,000. » | » | 848,116,500. » | 591,235,500. » | 8 |
| 9 | 4.50 » | » | 249,692,600. » | » | » | 249,692,600. » | 9 |
| 10 | 4.36 per cento | » | 10,227,064. 45 | » | 17,270. 25 | 10,209,794. 20 | 10 |
| 11 | 3.50 » | » | 1,275,150,500. » | 123,184,000. » | 1,980,000. » | 1,396,354,500. » | 11 |
| 12 | 3 » | » | 1,370,413,140. » | » | 14,916,460. » | 1,355,496,680. » | 12 |
| 13 | 2 » | » | 665,000. » | » | 17,500. » | 647,500. » | 13 |
| 14 | Infruttifere | » | 6,254,000. » | » | 164,500. » | 6,089,500. » | 14 |
| 15 | Buoni del tesoro | » | 12,435,348,250. » | 476,000,000. » | 569,922,900. » | 12,341,425,350. » | 15 |
| <i>Da riportarsi . . .</i> | | | 62,857,008,688. 95 | 655,384,268. 29 | 1,444,087,223. 47 | 62,068,305,733. 77 | |

Segue CONTO GENERALE G

Passività consolidate - perpetue e redimibili - e passività diverse.

| Numero progressivo | PASSIVITÀ | Allegati | Situazione e movimento giusta i registri di consistenza | | | Numero progressivo | |
|--------------------|--|----------|---|--|-------------------|------------------------|-------------------------------|
| | | | Consistenza al 1° luglio 1926 | Variazioni avvenute nell'esercizio 1926-27 | | | Consistenza al 30 giugno 1927 |
| | | | | in aumento | in diminuzione | | |
| | <i>Riporto</i> | | 62,857,008,688. 95 | 655,381,268. 29 | 1,444,087,223. 47 | 62,068,305,733. 77 | |
| 16 | Prestito di 100 milioni di dollari contratto negli Stati Uniti d'America | » | 2,480,000,000. » | » | 559,250,000. » | 1,920,750,000. » 16 | |
| 17 | Certificati di credito ferroviari | » | 617,218,382. 03 | » | 18,769,407. 98 | 598,448,974. 05 17 | |
| | Totale delle passività consolidate perpetue e redimibili | | (a) 65,954,227,070. 98 | 655,381,268. 29 | 2,022,106,631. 45 | (a) 64,587,504,707. 82 | |
| | Diverse | | (b) 7,039,006,582. 79 | 4,432,454,368. 47 | 251,862,825. 88 | 11,219,598,125. 38 | |
| | Totale generale | | (b) 72,993,233,653. 77 | 5,087,838,636. 76 | 2,273,969,457. 33 | 75,807,102,833. 20 | |
| | | | | + 2,813,869,179. 43 | | | |

(a) Corrisponde alla consistenza dei debiti pubblici dello Stato al 30 giugno 1927 giusta la situazione pubblicata nel supplemento ordinario alla *Gazzetta Ufficiale*, n. 166, del 20 luglio 1927:

| | |
|--|----------------------|
| Debiti interni | L. 62,666,754,707.82 |
| Debiti all'estero (prestito di 100 milioni di dollari) | » 1,920,750,000. » |
| | L. 64,587,504,707.82 |

(b) Per effetto dei Regi decreti 23 aprile e 14 giugno 1925, nn. 520 e 884, che istituirono rispettivamente l'Azienda autonoma delle poste e dei telegrafi e l'Azienda di Stato per i servizi telefonici, dalla consistenza al 1° luglio 1926 sono state detratte lire 162,582,513.66 per passaggio delle partite:

| | | | | |
|---------------------|-------------------|--|----------------|--------|
| G 59 di | L. 288,948. » | } fra le attività patrimoniali dell'Azienda autonoma delle poste e telegrafi. | } Partita G 1. | |
| » 60 » | » 7,660,936.32 | | | » » 2. |
| | L. 7,949,884.32 | | | |
| » 61 » | L. 38,956.64 | } fra le attività patrimoniali dell'Azienda di Stato per i servizi telefonici. | } Partita G 1. | |
| » 62 » | » 16,521.75 | | | » » 2. |
| » 68 » | » 54,577,150.95 | | | » » 3. |
| » 69 » | » 15,000,000. » | | | » » 4. |
| » 129/6 » | » 85,000,000. » | | | » » 5. |
| | L. 154,632,629.34 | | | |

Totale L. 162,582,513.66 come a col. 16 del Riassunto dei conti generali a pag. 3.

ALLEGATO N. 1 AL CONTO GENERALE G (Partita N. 128).

Situazione dei residui passivi eliminati dai rendiconti consuntivi agli effetti amministrativi, e somme riprodotte in bilancio pel relativo pagamento a tutto giugno 1927.

| MINISTERI | SITUAZIONE AL 1° LUGLIO 1926 (Operazioni eseguite dal 1° luglio 1884 al 30 luglio 1926) (a) | | | VARIAZIONI AVVENUTE dal 1° luglio 1926 al 30 giugno 1927 | | SITUAZIONE AL 30 GIUGNO 1927 (Operazioni eseguite dal 1° luglio 1884 al 30 giugno 1927) | | |
|-----------------------------|---|------------------------------|--|--|---------------------------------------|---|---|--|
| | Somme | | | Somme | | Somme | | |
| | eliminate dai conti consuntivi | riprodotte in bilancio | rimaste da riprodurre (Col. 2 — 3) | eliminate dal conto consuntivo 1926-27 | riprodotte nel bilancio 1926-27 | eliminate dai conti consuntivi (Col. 2 + 5) | riprodotte in bilancio (Col. 3 + 6) | rimaste da riprodurre (Col. 7 — 8) |
| 1 | 2 | 3 | 4 | 5 | 6 | 7 | 8 | 9 |
| Finanze: | | | | | | | | |
| Tesoro | 24,081,553. 06 | 690,907. 83 | 23,393,645. 23 | 9,249,362. 36 | (b) 800,545. 80 | 33,333,915. 42 | 1,500,453. 63 | 31,833,461. 79 |
| Finanze | | | | | (c) » | | | |
| Giustizia e affari di culto | 2,208,581. 74 | 172,058. 30 | 2,035,623. 44 | » | (c) » | 2,208,581. 74 | 172,058. 30 | 2,035,623. 44 |
| Esteri | 65,863. 78 | 23,604. 69 | 42,259. 09 | » | (c) » | 65,863. 78 | 23,604. 69 | 42,259. 09 |
| Colonie | 271,260. 27 | » | 271,260. 27 | 100. » | (c) » | 271,360. 27 | » | 271,360. 27 |
| Istruzione pubblica . . | 5,177,452. 66 | 785,180. 39 | 4,392,272. 27 | 1,617,418. 34 | (d) 31,741. 18 | 6,794,871. » | 816,921. 57 | 5,977,949. 43 |
| Interno | 7,363,143. 29 | 336,510. 19 | 7,026,633. 10 | 5,205. 41 | (e) 12,264. 94 | 7,368,348. 70 | 348,775. 13 | 7,019,573. 57 |
| Lavori pubblici | 14,464,138. 87 | 601,814. 19 | 13,862,324. 68 | 4,031,069. 94 | (f) 10,320. 55 | 18,495,208. 81 | 612,134. 74 | 17,883,074. 07 |
| Comunicazioni: | | | | | | | | |
| Poste e telegrafi . . . | 4,201,328. » | 578,730. 15 | 3,622,597. 85 | 244,299. 88 | (g) » | 4,445,627. 88 | 578,730. 15 | 3,866,897. 73 |
| Marina mercantile . . . | 2,344,047. 21 | » | 2,344,047. 21 | 750. » | (g) » | 2,344,797. 21 | » | 2,344,797. 21 |
| Guerra | 4,509,088. 96 | 840,905. 43 | 3,668,183. 53 | 1,697,053. 59 | (g) 51,762. » | 6,206,142. 55 | 895,667. 43 | 5,310,475. 12 |
| Marina | 78,474,794. 92 | 33,662,043. 11 | 44,812,751. 81 | 257,223. 03 | (h) 1,728,254. 53 | 78,732,017. 95 | 35,390,297. 64 | 43,341,720. 31 |
| Aeronautica | 3,251. 85 | » | 3,251. 85 | 19,071. 07 | (i) 1,743. 75 | 22,322. 92 | 1,743. 75 | 20,579. 17 |
| Economia: | | | | | | | | |
| Agricoltura | | | | | | | | |
| Industria e commercio | 2,341,080. 58 | 25,470. 90 | 2,315,609. 68 | 24,929. 06 | (e) » | 2,366,009. 64 | 25,470. 90 | 2,340,538. 74 |
| Lavoro | | | | | | | | |
| | 145,508,585. 19 | 37,718,125. 18 | 107,790,460. 01 | 17,146,482. 68 | | 162,655,067. 87 | 40,366,757. 93 | 122,288,309. 94 |

(a) Veggasi partita n. 128 del conto generale G del rendiconto generale consuntivo 1926-27 (Parte II).

(b) Somma portata in aumento al capitolo n. 114.

(c) Nessuna somma risulta portata in aumento ai corrispondenti capitoli nn. 14, 9, 17, 83, 13 e 16 dei rispettivi bilanci della spesa.

(d) Somma portata in aumento al capitolo n. 16.

(e) Somma portata in aumento al capitolo n. 9.

(f) Somma portata in aumento al capitolo n. 35.

(g) Somma portata in aumento al capitolo n. 8.

(h) Somma portata in aumento al capitolo n. 5.

(i) Somma portata in aumento al capitolo n. 18.

ALLEGATO N. 2 AL CONTO GENERALE G (Partita n. 129)

Partite in corso di liquidazione.

| N. della sotto-partita | DENOMINAZIONE DEL CREDITO | Consistenza al 1° luglio 1926 | Variazioni avvenute durante l'esercizio 1926-27 | | Consistenza al 30 giugno 1927 |
|------------------------|--|-------------------------------------|--|----------------|-------------------------------------|
| | | | in aumento | in diminuzione | |
| | | 1 | Partita provvisoria giusta i residui del capitolo 306 del bilancio dell'entrata per l'esercizio 1925-26 (capitolo 465 del 1926-27) per somme da anticiparsi dalla Cassa depositi e prestiti per la concessione di mutui a Società civili o commerciali ed a privati cittadini o sudditi italiani che abbiano intrapreso o intraprendano in Eritrea o in Somalia senza aiuto finanziario governativo, importanti lavori per adibire a colture industriali terreni di una estensione non inferiore a 3000 ettari (articolo 4 legge 24 luglio 1922, n. 1046 e articolo 9 del regolamento approvato con Regio decreto 30 luglio 1922, n. 1088) (Colonie) | 45,000,000. » | » |
| 2 | Partita provvisoria giusta i residui del capitolo 309 del bilancio dell'entrata per l'esercizio 1925-26 (capitolo 317 del 1926-27) per l'annualità a carico dei comuni per l'ammortamento delle somme ad essi mutate per fronteggiare le spese dipendenti dai danni cagionati da opere guerresche per parte di forze nemiche (decreto luogotenenziale 27 giugno 1915, n. 988) (Interno) | 598,523. » | » | 425,945. » | 172,578. » |
| 3 | Partita provvisoria giusta i residui del capitolo 317 del bilancio dell'entrata per l'esercizio 1925-26 (capitolo 326 del 1926-27) per recupero dai comuni debitori delle quote di spedalità relative a ricoveri disposti fino al 31 dicembre 1921, cedute al tesoro in corrispondenza delle somme anticipate dal tesoro stesso agli ospedali legalmente riconosciuti quali istituzioni di pubblica beneficenza (articolo 4 del Regio decreto-legge 2 febbraio 1922, n. 114) (Interno) | 6,892,440. » | » | 6,229,875. » | 662,565. » |
| 4 | Partita provvisoria giusta i residui del capitolo 311-bis del bilancio dell'entrata per l'esercizio 1925-26 (capitolo 320 del 1926-27) per annualità dovuta dalla Società di elettricità e delle piccole ferrovie di Abbazia esercente la tramvia elettrica Mattuglie-Abbazia-Laurana, per rimborso a saldo del sussidio straordinario accordatole ai sensi del Regio decreto-legge 25 aprile 1922, n. 742 - 2ª rata (Lavori pubblici) | 12,042. 80 | 12,042. 80 | » | 24,085. 60 |
| 5 | Partita provvisoria giusta i residui del capitolo 440 dell'entrata per l'esercizio 1925-26 (capitolo 454 del 1926-1927) per le anticipazioni da farsi dalla Cassa depositi e prestiti delle somme occorrenti per provvedere ai lavori di spostamento e di sistemazione delle linee telegrafiche e telefoniche in dipendenza della elettrificazione delle linee delle ferrovie dello Stato (legge 20 agosto 1921, n. 1132) (Comunicazioni - Direzione generale dei telefoni) | 8,000,000. » | » | 8,000,000. » | » |
| | Da riportarsi . . . | 60,503,005. 80 | 12,042. 80 | 14,655,820. » | 45,859,228. 60 |

Partite in corso di liquidazione.

| N. della sotto-partita | DENOMINAZIONE DEL CREDITO | Consistenza al 1° luglio 1926 | Variazioni avvenute durante l'esercizio 1926-27 | | Consistenza al 30 giugno 1927 |
|------------------------|---|-------------------------------------|--|----------------|-------------------------------------|
| | | | in aumento | in diminuzione | |
| | | | | | |
| | <i>Riporto . . .</i> | 60,603,005 80 | 12,042 80 | 14,655,820 » | 45,859,228 60 |
| 6 | Partita provvisoria giusta i residui del capitolo 11-bis del bilancio dell'entrata dell'azienda di Stato per i servizi telefonici, per somministrazione da parte dello Stato per la sistemazione e il completamento delle linee telefoniche interurbane gestite dallo Stato mediante la costruzione di cavi sotterranei, l'ampliamento e la rinnovazione dei collegamenti (Regio decreto 28 maggio 1925, n. 897) (Comunicazioni - Telefoni) | (a) » | » | » | » |
| 7 | Partita provvisoria giusta i residui del capitolo 286-bis del bilancio dell'entrata per l'esercizio 1925-26, (capitolo 296 del 1926-27) per il versamento da parte dell'azienda dei telefoni della differenza tra l'annualità dovuta dai concessionari di zona per il pagamento degli impianti telefonici e delle scorte cedute e l'ammontare dei rimborsi da farsi alla Cassa depositi e prestiti per acquisti e lavori eseguiti antecedentemente al 1° luglio 1925 e riferibili agli impianti medesimi - 1 ^a annualità. (Comunicazioni - Telefoni) | 32,469,281 94 | » | 32,469,281 94 | » |
| 8 | Partita provvisoria per somme dovute dall'amministrazione della marina per forniture già assunte in carico al cui pagamento viene provveduto negli esercizi venturi (Marina) | 96,025,884 61 | 2,854,634 57 | » | 98,880,519 18 |
| 9 | Partita provvisoria giusta i residui del capitolo 442 del bilancio dell'entrata per l'esercizio 1925-26 (capitolo 456 del 1926-27) per somme da mutuarsì al Ministero della marina per far fronte alle spese della costruzione ed arredamento del Regio Istituto di biologia marina per il Tirreno in San Bartolomeo di Cagliari e degli altri istituti gestiti dal Regio commissariato talassografico italiano (Regio decreto-legge 21 dicembre 1922, n. 1801) (Marina) | 480,000 » | » | » | 480,000 » |
| 10 | Partita provvisoria giusta i residui del capitolo n. 334-bis del bilancio dell'entrata per l'esercizio 1925-26 (capitolo 344 del 1926-27) per rimborso dovuto dalle Amministrazioni provinciali delle somme anticipate dallo Stato, e relativi interessi, ai consorzi per i depositi dei cavalli stalloni, ai sensi del Regio decreto 9 ottobre 1924, n. 1784 (Economia nazionale - Agricoltura) | 710,231 25 | » | 165,631 25 | 544,600 » |
| 11 | Partita provvisoria per somministrazione da farsi dalla Cassa depositi e prestiti al Ministero di agricoltura a tenore dell'articolo 29 testo unico delle leggi per la bonifica dell'Agro Romano approvato col Regio decreto 10 novembre 1905, n. 647, giusta i residui dei capitoli 299 e 425 del bilancio dell'entrata per l'esercizio 1925-26 (capitoli 309 e 443 del 1926-27) (Economia nazionale - Agricoltura) | 154,077,196 66 | 10,241,570 34 | » | 164,318,767 » |
| | <i>Da riportarsi . . .</i> | 344,265,600 26 | 13,108,247 71 | 47,290,733 19 | 310,083,114 78 |

(a) Veggasi annotazione (b) apposta in fine del riepilogo del conto generale G, pagina 138.

Partite in corso di liquidazione.

| N. della sotto-partita | DENOMINAZIONE DEL CREDITO | Consistenza | | Variazioni avvenute durante l'esercizio 1926-27 | | Consistenza | |
|------------------------|--|-------------------|--|---|-----------------|--------------------|----|
| | | al | | in aumento | in diminuzione | al | |
| | | 1° luglio 1926 | | | | 30 giugno 1927 | |
| | <i>Riporto . . .</i> | 344,265,600. 26 | | 13,108,247. 71 | 47,290,733. 49 | 310,083,114. 78 | |
| 12 | Partita provvisoria giusta i residui del capitolo 351 del bilancio dell'entrata per l'esercizio 1925-26 (capitolo 368 del 1926-27) per rimborso di mutui di favore concessi ai proprietari ed enfiteuti della Sardegna, destinati alla restituzione delle somministrazioni fatte alla Cassa depositi e prestiti (articoli 8, 9 e 10 della legge 16 luglio 1914, n. 665) (Economia nazionale - Agricoltura). | » | | » | » | <i>per memoria</i> | 20 |
| 13 | Partita provvisoria giusta i residui del capitolo 444 del bilancio dell'entrata per l'esercizio 1925-26 (capitolo 458 del 1926-27) per le anticipazioni da farsi dalla Cassa depositi e prestiti per i mutui di favore da concedersi a consorzi antiflosserici allo scopo di porli in grado di effettuare la piantagione di vigne e piante madri per la ricostruzione dei vigneti invasi o distrutti dalla fillossera (legge 26 giugno 1913, n. 786) - (Economia nazionale - Agricoltura). | 10,250,513. » | | » | 116,769. » | 10,133,744. » | 21 |
| 14 | Partita provvisoria giusta parte delle somme riscosse sul capitolo n. 287-bis del bilancio dell'entrata per l'esercizio 1925-26 (capitolo 300-bis del 1926-27) per la emissione di buoni del tesoro novennali della 6ª serie di cui al Regio decreto 27 marzo 1925, n. 323 (Finanze - Direzione generale del debito pubblico). | » | | » | » | <i>per memoria</i> | 22 |
| 15 | Partita provvisoria giusta i residui del capitolo 295 del bilancio dell'entrata per l'esercizio 1925-26 (capitolo 306 del 1926-27) per somma da ricavarsi mediante emissione di obbligazioni del debito pubblico al 3.50 per cento denominate « Obbligazioni delle Venezie » per il pagamento delle indennità dovute per risarcimento dei danni di guerra (Regio decreto-legge 10 maggio 1923, n. 968) (Finanze - Direzione generale del debito pubblico). | 1,249,478,691. » | | » | 167,199,000. » | 1,082,279,691. » | 23 |
| 16 | Debito verso il Ministero della guerra per fucili modello 91 e relativi accessori da questo ceduti al Ministero delle finanze per uso delle guardie di finanza con pagamento rateale (Finanze) | 1,268,562. 13 | | » | 1,268,562. 13 | » | 24 |
| 17 | Debito verso il Ministero della guerra per serie di equipaggiamento da questo cedute al Ministero delle finanze per uso delle guardie di finanza, con pagamento rateale (Finanze) | 148,898. 31 | | » | 148,898. 31 | » | 25 |
| 18 | Partita provvisoria giusta i residui dei capitoli 335 e 336 del bilancio dell'entrata per l'esercizio 1925-26 (capitoli 346 e 464 del 1926-27) per anticipazioni dalle provincie che hanno chiesto l'acceleramento dei lavori catastali (Finanze) | 1,864,697. 34 | | » | 1,762,306. 79 | 99,390. 55 | 26 |
| 19 | Partita provvisoria giusta i residui del capitolo 430 del bilancio dell'entrata per l'esercizio 1925-26 (capitolo 448 del 1926-27) per rimborso dal comune di Palermo delle spese occorrenti per la sistemazione della cinta daziaria (Finanze) | 68,193. » | | » | » | 68,193. » | |
| | <i>Da riportarsi . . .</i> | 1,607,342,155. 04 | | 13,108,247. 71 | 217,786,269. 42 | 1,402,664,133. 33 | |

| N. della sotto-partita |
|------------------------|
| 20 |
| 21 |
| 22 |
| 23 |
| 24 |
| 25 |
| 26 |

Partite in corso di liquidazione.

| N. della sotto-partita | DENOMINAZIONE DEL CREDITO | Consistenza al 1° luglio 1926 | Variazioni avvenute durante l'esercizio 1926-27 | | Consistenza al 30 giugno 1927 |
|------------------------|---|-------------------------------------|--|-----------------|-------------------------------------|
| | | | in aumento | in diminuzione | |
| | | | | | |
| | <i>Ripporto . . .</i> | 1,607,342,155. 04 | 13,108,247. 71 | 217,786,269. 42 | 1,402,664,133.33 |
| 20 | Partita provvisoria giusta i residui del capitolo n. 290 dell'entrata per l'esercizio 1925-26 (capitolo 300 del 1926-27) per somma da ricavarsi mediante l'accensione di debiti nei modi e nelle forme che il Governo ravviserà opportune per far fronte al rimborso dei buoni del tesoro triennali e quinquennali di cui al Regio decreto 5 maggio 1916, n. 505 (Finanze - Direzione generale del tesoro) | 441,191,744. 84 | » | 40,816,700. » | 400,375,044. 84 |
| 21 | Partita provvisoria giusta i residui del capitolo 301 del bilancio dell'entrata per l'esercizio 1925-26 (capitolo 312 del 1926-27) per le anticipazioni che la Cassa depositi e prestiti deve fare al tesoro per corrispondere le pensioni ai Mille di Marsala e ai veterani delle campagne di guerra per l'indipendenza nazionale (legge 14 luglio 1907, n. 537 e 4 maggio 1911, n. 486) | 43,492,922. 65 | » | 43,492,922. 65 | » |
| 22 | Partita provvisoria giusta i residui del capitolo 312 del bilancio dell'entrata per l'esercizio 1925-26 (capitolo 321 del 1926-27) per rimborso dal comune di Napoli di metà della spesa per l'ammortamento delle obbligazioni emesse per i lavori di risanamento, e della spesa cui il tesoro provvede con i mezzi ordinari di bilancio per i lavori stessi (Finanze - Direzione generale del tesoro) | 6,686,136. 40 | 600,272. » | » | 7,286,408. 40 |
| 23 | Partita provvisoria giusta i residui del capitolo 353-3 del bilancio dell'entrata per l'esercizio 1925-26 (capitolo 370-3 del 1926-27) per contributi arretrati dei consorzi a saldo delle spese eseguite dal Governo a tutto il 1885 per opere idrauliche di 2ª categoria (Finanze - Direzione generale del tesoro) | » | » | » | <i>per memoria</i> |
| 24 | Partita provvisoria giusta le somme rimaste da riscuotere in conto competenza sul capitolo 353-5 del bilancio dell'entrata per l'esercizio 1925-26 (capitolo 370-5 del 1926-1927) per rimborsi dai comuni della provincia di Padova delle spese sostenute per lavori di bonifiche dei terreni paludosi di sesta presa in provincia di Padova (decreto Ministero lavori pubblici 3 giugno 1887) (Finanze) | 2,449. 25 | » | 398. 25 | 2,051. » |
| 25 | Partita provvisoria giusta i residui del capitolo 353-7 del bilancio dell'entrata per l'esercizio 1925-26 (capitolo 370-7 del 1926-27) per somme scadute e rimaste da pagare dall'ospedale civile di Palermo sull'annualità da esso dovuta per frutti indebitamente riscossi dal 17 ottobre 1860 al 30 giugno 1884 su due crediti dipendenti da debiti dei comuni siciliani (Finanze - Direzione generale del tesoro) | 52,912. 05 | » | 6,759. 05 | 46,153. » |
| 26 | Partita provvisoria giusta i residui del capitolo 423 del bilancio dell'entrata per l'esercizio 1925-26 (capitolo 442 del 1926-27) per somma da prelevarsi dal fondo in oro depositato presso la Cassa depositi e prestiti in rappresentanza dei biglietti di Stato da restituirsi alla Cassa medesima, ai sensi del Regio decreto 20 novembre 1912, n. 1206, convertito nella legge 19 giugno 1913, n. 637 (Finanze) | 95,000,000. » | » | 95,000,000. » | » |
| | <i>Da riportarsi . . .</i> | 2,193,768,320. 23 | 13,708,519. 71 | 397,103,049. 37 | 1,810,373,790.57 |

Partite in corso di liquidazione.

| N. della sotto-partita | DENOMINAZIONE DEL CREDITO | Consistenza al 1° luglio 1926 | Variazioni avvenute durante l'esercizio 1926-27 | | Consistenza al 30 giugno 1927 |
|------------------------|--|-------------------------------------|--|-----------------|-------------------------------------|
| | | | in aumento | in diminuzione | |
| | <i>Riporto . . .</i> | 2,193,768,320. 23 | 13,708,519. 71 | 397,103,049. 37 | 1,810,373,790. 57 |
| 27 | Partita provvisoria giusta i residui del capitolo 426 del bilancio dell'entrata per l'esercizio 1925-26 (capitolo 444 del 1926-27) per somministrazione dalla Cassa depositi e prestiti al tesoro dello Stato della somma occorrente per la concessione dei prestiti alla provincia (Ente) di Venezia ed ai comuni più gravemente danneggiati da operazioni guerresche per parte di forze nemiche, per fronteggiare spese di riparazione di beni di detti enti e deficienze di entrate, nonchè per reintegrare i necessari soccorsi ai disoccupati bisognosi (decreti luogotenenziali 22 giugno 1915, n. 1915, n. 988 e 27 maggio 1917, n. 977) (Finanze - Direzione generale del tesoro) | 249,635. 49 | » | 0. 49 | 249,635. » |
| 28 | Partita provvisoria giusta i residui del capitolo 437 del bilancio dell'entrata per l'esercizio 1925-26 (capitolo 451 del 1926-27) per rimborso al tesoro delle somme versate in conto corrente a favore del Ministero per l'economia nazionale per provvedere all'immediato servizio delle costruzioni di case popolari ed economiche (articolo 53 del Regio decreto-legge 30 novembre 1919, n. 2318) (Finanze - Direzione generale del tesoro) . . . | 40,000,000. » | » | » | 40,000,000. » |
| 29 | Partita provvisoria giusta i residui del capitolo 439 del bilancio dell'entrata per l'esercizio 1925-26 (capitolo 453 del 1926-27) per rimborso al tesoro delle somme versate in conto corrente a favore del Ministero per l'economia nazionale per provvedere a lavori di sistemazione stradale ed impianti di pubblici servizi comprese le comunicazioni tramviarie, connesse con la costruzione di case economiche e popolari e da eseguirsi per cura e per conto del comune di Roma (articolo 53 del Regio decreto-legge 30 novembre 1919, n. 2318) (Finanze - Direzione generale del tesoro) | 10,000,000. » | » | » | 10,000,000. » |
| 30 | Partita provvisoria giusta i residui del capitolo 441 del bilancio dell'entrata per l'esercizio 1925-26 (capitolo 455 del 1926-27) per anticipazione dalla Cassa depositi e prestiti della somma occorrente per la esecuzione di opere stradali in Tripolitania e Cirenaica e di opere edilizie e di valorizzazione agricola in Tripolitania (Regio decreto-legge 8 aprile 1923, n. 964) (Finanze - Direzione generale del tesoro) | 11,000,000. » | » | » | 11,000,000. » |
| 31 | Partita provvisoria giusta i residui del capitolo 449-8 del bilancio dell'entrata per l'esercizio 1925-26 (capitolo 468 del 1926-27) per somma da ricavarsi mediante emissione di obbligazioni del debito pubblico al 3.50 per cento denominate: « Obbligazioni delle Venezie » da versarsi alla Cassa depositi e prestiti allo scopo di costituire la riserva matematica per il servizio delle polizze gratuite a favore dei combattenti e loro superstiti, rilasciate ai sensi delle disposizioni in vigore e ad integrazione delle disponibilità all'uopo assegnate col Regio decreto-legge 7 marzo 1920, n. 283 (articolo 1, ultimo comma del Regio decreto-legge 2 gennaio 1925, n. 1) (Direzione generale del tesoro). | 600,000,000. » | » | » | 600,000,000. » |
| | <i>Da riportarsi . . .</i> | 2,855,017,955. 72 | 13,708,519. 71 | 397,103,049. 86 | 2,471,623,425. 57 |

N. della sotto-partita

32

33

34

35

36

37

Segue ALLEGATO N. 2 AL CONTO GENERALE G (Partita N. 129)

Partite in corso di liquidazione.

| N. della sotto-partita | DENOMINAZIONE DEL CREDITO | Consistenza al 1° luglio 1926 | Variazioni avvenute durante l'esercizio 1926-27 | | Consistenza al 30 giugno 1927 |
|------------------------|---|-------------------------------------|--|-----------------|-------------------------------------|
| | | | in aumento | in diminuzione | |
| | <i>Riporto . . .</i> | 2,855,017,955. 72 | 13,708,519. 71 | 397,103,049. 86 | 2,471,623,425.57 |
| 32 | Partita provvisoria giusta le somme anticipatamente rimborsate dal comune di Potenza per ammortamento del mutuo di lire 1,400,000, concessogli per la ricostruzione del palazzo di giustizia a sensi dell'articolo 6, lettera a) del Regio decreto-legge 8 maggio 1924, n. 1021 (Finanze). | 26,959. 70 | » | 26,959. 70 | » |
| 33 | Partita provvisoria giusta i residui del capitolo 449-IX del bilancio dell'entrata per l'esercizio 1925-26 (capitolo 469 del 1926-27) per anticipazione dalla Cassa depositi e prestiti a favore dello Stato, per la concessione di due mutui al comune di Potenza, l'uno per la ricostruzione del palazzo di Giustizia e l'altro per conto del locale Istituto autonomo delle case popolari ed economiche (articolo 6, lettere a) e c) del Regio decreto-legge 8 maggio 1924, n. 1021). (Finanze - Direzione generale del tesoro) | 5,600,000. » | » | » | 5,600,000. » |
| 34 | Partita provvisoria giusta i residui del capitolo n. 449-X del bilancio dell'entrata per l'esercizio 1925-26 (capitolo 470 del 1926-27) per anticipazione dalla Cassa depositi e prestiti a favore dello Stato per la concessione di un mutuo al comune di Matera per la costruzione di case popolari (articolo 6, lettera d) del Regio decreto-legge 8 maggio 1924, n. 1021). (Finanze - Direzione generale del tesoro) | 6,000,000. » | » | » | 6,000,000. » |
| 35 | Partita provvisoria giusta le somme rimaste da riscuotere in conto della competenza del capitolo 308- <i>quater</i> del bilancio dell'entrata per l'esercizio 1925-26 (capitolo 470- <i>bis</i> del 1926-27) per anticipazione dalla Cassa depositi e prestiti a favore dello Stato, per la concessione di un mutuo al comune di Melfi per la costruzione del palazzo di giustizia (articolo 6, lettera b) del Regio decreto 8 maggio 1924, n. 1021) (Finanze) | 800,000. » | » | » | 800,000. » |
| 36 | Partita provvisoria giusta i residui del capitolo 307 del bilancio dell'entrata per l'esercizio 1925-26 (capitolo 314 del 1926-27) per somministrazione dalla Cassa depositi e prestiti da anticipare all'Istituto Vittorio Emanuele III per i danneggiati dal terremoto di Reggio Calabria, ai sensi dell'articolo 13 del Regio decreto-legge 3 maggio 1920, n. 545, ed al consorzio per la concessione di mutui ai danneggiati dal terremoto del 20 dicembre 1908 per effetto dell'articolo 32 del Regio decreto-legge 16 novembre 1921, n. 1705. (Finanze - Direzione generale del tesoro) | » | » | » | » |
| 37 | Partita provvisoria giusta i residui del capitolo 345 del bilancio dell'entrata per l'esercizio 1925-26 (capitolo 362 del 1926-27) per rimborso da parte dell'Istituto Vittorio Emanuele III per i danneggiati dai terremoti di Reggio Calabria delle semestralità di estinzione della anticipazione corrisposta dalla Cassa depositi e prestiti, giusta l'articolo 13 del Regio decreto 3 maggio 1920, n. 545. (Finanze - Direzione generale del tesoro) | 1,914,727. 12 | » | 853,643. 72 | 1,061,083. 40 |
| | <i>Da riportarsi . . .</i> | 2,869,359,642. 54 | 13,708,519. 71 | 397,983,653. 28 | 2,485,084,508.97 |

Partite in corso di liquidazione.

| N. della sotto-partita | DENOMINAZIONE DEL CREDITO | Consistenza al 1° luglio 1926 | Variazioni avvenute durante l'esercizio 1926-27 | | Consistenza al 30 giugno 1927 |
|------------------------|---|-------------------------------------|--|-----------------|-------------------------------------|
| | | | in aumento | in diminuzione | |
| | | | | | |
| | <i>Riporto . . .</i> | 2,869,359,642. 54 | 13,708,519. 71 | 397,983,653. 28 | 2,485,084,508. 97 |
| 38 | Partita provvisoria giusta i residui del capitolo 313-1 del bilancio dell'entrata per l'esercizio 1925-26 (capitolo 322-1 del 1926-27) per rimborso di somme dovute da provincie, comuni e Corpi morali per debiti al 30 giugno 1901, sistemati ai sensi della legge 8 dicembre 1901, n. 497 (Finanze - Direzione generale del tesoro) . . . | 4,368. 60 | » | 2,751. » | 1,617. 60 |
| 39 | Partita provvisoria giusta i residui del capitolo 313-2 del bilancio dell'entrata per l'esercizio 1925-26 (capitolo 322-2 del 1926-27) per annualità di ammortamento a carico di provincie, comuni e Corpi morali per contributi nelle spese dello Stato, dilazionate con speciali convenzioni, approvate con decreto ministeriale, registrato alla Corte dei conti (Finanze - Direzione generale del tesoro) | 229,618. 80 | » | 229,618. 80 | » |
| 40 | Partita provvisoria giusta i residui del capitolo 313-3 del bilancio dell'entrata per l'esercizio 1925-26 (capitolo 322-3 del 1926-27) per annualità a carico della provincia di Potenza, per contributo nelle spese dello Stato a termini della legge 31 marzo 1904, n. 140 per i provvedimenti a favore della Basilicata ed a carico delle provincie di Campobasso, Chieti e Salerno per contributi stradali e portuali agli effetti della legge 13 luglio 1910, n. 465 e delle provincie di Aquila, Avellino, Benevento e Caserta a termini della legge 21 luglio 1911, n. 801 (Finanze - Direzione generale del tesoro) . . . | 26. » | 2,055. » | » | 2,081. » |
| 41 | Partita provvisoria giusta i residui del capitolo 429 del bilancio dell'entrata per l'esercizio 1925-26 (capitolo 447 del 1926-27) per rimborso da parte del Governo albanese del prestito di lire 5,000,000 concessogli con Regio decreto 15 novembre 1914, n. 1243 e di quello concessogli in aggiunta con decreto-legge luogotenenziale 18 luglio 1915, n. 1154 (Finanze - Direzione generale del tesoro) | 5,455,697. 94 | 0. 06 | » | 5,455,698. » |
| 42 | Partita provvisoria giusta i residui dei capitoli 434 e 436 del bilancio dell'entrata per l'esercizio 1925-26 (capitoli 449 e 450 del 1926-27) per rimborso del prestito temporaneo di lire 429,869.44 all'interesse annuo del 5 per cento, concesso alla Commissione Europea del Danubio col decreto luogotenenziale 18 luglio 1915, n. 1248 e di quello di lire 400,000 all'interesse del 6 per cento annuo concesso con decreto-legge luogotenenziale 6 settembre 1917, n. 1602 (Finanze - Direzione generale del tesoro) . | 829,869. 44 | » | 0. 44 | 829,869. » |
| 43 | Partita provvisoria giusta i residui del capitolo 438 del bilancio dell'entrata per l'esercizio 1925-26 (capitolo 452 del 1926-27) per rimborso al tesoro da parte delle potenze obbligate ai termini del trattato di Versaglia delle spese delle Commissioni pel plebiscito nell'Alta Slesia (Marien Werden e Allestein) (Finanze - Direzione generale del tesoro) | 1,000,000. » | » | » | 1,000,000. » |
| | <i>Da riportarsi . . .</i> | 2,876,879,223. 32 | 13,710,574. 77 | 398,216,023. 52 | 2,492,373,774. 57 |

Segue ALLEGATO N. 2 AL CONTO GENERALE G (Partita N. 129)

Partite in corso di liquidazione.

| N. della sotto-partita | DENOMINAZIONE DEL CREDITO | Consistenza al 1° luglio 1926 | Variazioni avvenute durante l'esercizio 1926-27 | | Consistenza al 30 giugno 1927 |
|------------------------|---|-------------------------------------|--|-----------------|-------------------------------------|
| | | | in aumento | in diminuzione | |
| | <i>Riporto . . .</i> | 2,876,879,223. 32 | 13,740,574. 77 | 398,246,023. 52 | 2,492,373,774. 57 |
| 44 | Prodotto della vendita delle monete di nichelio e di rame da servire all'acquisto di altro metallo per nuove monete (Finanze - Direzione generale del tesoro) | » | » | » | <i>per memoria</i> |
| 45 | Partita provvisoria giusta i residui del capitolo 346 del bilancio dell'entrata per l'esercizio 1925-26 (capitolo 363 del 1926-27) per valore nominale delle monete di bronzo da centesimi 5 e 10 da emettersi ai sensi del Regio decreto-legge 21 gennaio 1923, n. 215 (Finanze - Direzione generale del tesoro) | » | » | » | <i>per memoria</i> |
| 46 | Partita provvisoria giusta i residui del capitolo 347 del bilancio dell'entrata per l'esercizio 1925-26 (capitolo 364 del 1926-27) per valore nominale delle monete di nichelio puro da centesimi 50 e di buoni di Cassa da lire 2 da emettersi ai sensi del Regio decreto-legge 21 gennaio 1923, n. 215 (Finanze - Direzione generale del tesoro) | » | » | » | <i>per memoria</i> |
| 47 | Partita provvisoria giusta i residui del capitolo 285-bis del bilancio dell'entrata per l'esercizio 1925-26, (capitolo 471-bis del 1926-27) per il ricavo della alienazione di di monete di bronzo vecchio tipo (Finanze) | 6,000,000. » | » | 6,000,000. » | » |
| 48 | Partita provvisoria giusta i residui del capitolo 314 del bilancio dell'entrata per l'esercizio 1925-26 (capitolo 323 del 1926-27) per quota a carico degli ospedali riuniti di Roma dell'annualità di estinzione del mutuo di lire 11,400,000 concesso dalla Cassa depositi e prestiti giusta l'articolo 1 della legge 18 giugno 1908, n. 286, dell'estinzione del mutuo di lire 8,800,000 di cui all'articolo 1 del Regio decreto-legge 18 aprile 1920, n. 481, e dell'estinzione del mutuo di lire 22,500,000 di cui al Regio decreto-legge 11 marzo 1923, n. 584) (Finanze - Direzione generale del tesoro) | 988,382. 58 | 5,587. 42 | » | 993,970. » |
| 49 | Partita provvisoria giusta i residui del capitolo 315 del bilancio dell'entrata per l'esercizio 1925-26 (capitolo 324 del 1926-27) per il recupero dai comuni debitori delle quote di ospedalità per degenti non romani anticipate dall'Amministrazione degli ospedali riuniti di Roma (articolo 10 della legge 18 giugno 1908, n. 286) (Finanze - Direzione generale del tesoro) | 57,437,476. » | 40,519,933. 72 | » | 67,957,409. 72 |
| 50 | Partita provvisoria giusta i residui del capitolo 316 del bilancio dell'entrata per l'esercizio 1925-26 (capitolo 325 del 1926-27) per somme da recuperare dai comuni del domicilio di soccorso per spese di ospedalità, corrisposte dal tesoro dello Stato all'Amministrazione degli ospedali riuniti di Roma per degenti dei quali non fu possibile accertare il comune di origine (articolo 9 della legge 18 giugno 1908, n. 286) (Finanze - Direzione generale del tesoro) | 1,304,458. 55 | » | » | 1,304,458. 55 |
| | <i>Da riportarsi . . .</i> | 2,942,609,540. 45 | 24,236,095. 91 | 404,216,023. 52 | 2,562,629,612. 84 |

Partite in corso di liquidazione.

| N. della sotto-partita | DENOMINAZIONE DEL CREDITO | Consistenza al 1° luglio 1926 | Variazioni avvenute durante l'esercizio 1926-27 | | Consistenza al 30 giugno 1927 |
|------------------------|---|-------------------------------------|--|-----------------|-------------------------------------|
| | | | in aumento | in diminuzione | |
| | | | | | |
| | <i>Riporto . . .</i> | 2,942,609,540. 45 | 24,236,095. 91 | 404,216,023. 52 | 2,562,629,612. 84 |
| 51 | Partita provvisoria giusta i residui del capitolo 427 del bilancio dell'entrata per l'esercizio 1925-26 (capitolo 445 del 1926-27) per somma da somministrarsi al tesoro dalla Cassa depositi e prestiti e da fornirsi all'Istituto di Santo Spirito ed ospedali riuniti di Roma in conformità del Regio decreto 1098, convertito in legge il 18 giugno 1914, n. 557 (Finanze - Direzione generale del tesoro) | 222,983. 55 | 0.45 | » | 222,984. » |
| 52 | Partita provvisoria giusta i residui del capitolo 428 del bilancio dell'entrata per l'esercizio 1925-26 (capitolo 446 del 1926-27) per somma da somministrarsi al tesoro dello Stato dalla Cassa depositi e prestiti e da fornirsi all'Istituto di Santo Spirito ed ospedali riuniti di Roma ai termini dell'articolo 1 del Regio decreto-legge 18 aprile 1920, n. 481, del Regio decreto-legge 11 marzo 1923, n. 584 e del Regio decreto 6 novembre 1924, n. 1961 (Finanze - Direzione generale del tesoro) | 2,466,398. 33 | » | 500,000. 33 | 1,966,398. » |
| 53 | Partita provvisoria giusta i residui del capitolo 447 del bilancio dell'entrata per l'esercizio 1925-26 (capitolo 460 del 1926-27) per le somme da ricavarsi mediante emissione di buoni del tesoro quinquennali per far fronte alle anticipazioni disposte a favore degli ospedali legalmente riconosciuti quali istituti di pubblica beneficenza a norma dell'articolo 1 del Regio decreto-legge 2 febbraio 1922, n. 114 (Finanze - Direzione generale del tesoro) . . . | 20,000,000. » | » | » | 20,000,000. » |
| 54 | Partita provvisoria giusta i proventi riscossi e accantonati ai sensi dell'articolo 2 del Regio decreto-legge 15 settembre 1923, n. 1997 da devolversi fino alla concorrenza di lire 10,000,000, annui a titolo di rifusione della somma di lire 160,000,000, e relativi interessi 4 per cento somministrate dallo Stato al consorzio autonomo del porto di Genova ai sensi dell'articolo 2 del Regio decreto suddetto nonchè a rifusione delle altre anticipazioni ivi previste (capitolo 327 bilancio dell'entrata per l'esercizio 1925-26 (capitolo 335 del 1926-27) Finanze - Direzione generale del tesoro) | 27,063,822. 70 | 11,800,000. » | » | 38,863,822. 70 |
| 55 | Partita provvisoria giusta i residui del capitolo 327 del bilancio dell'entrata per l'esercizio 1925-26 (capitolo 335 del 1926-27) riguardante i proventi delle tasse di cui all'articolo 2 del Regio decreto-legge 15 settembre 1923, n. 1997 da devolversi fino alla concorrenza di lire 10,000,000, all'erario a titolo di rifusione della somma di lire 160,000,000, e relativi interessi 4 per cento somministrata dallo Stato al consorzio autonomo del porto di Genova ai sensi dell'articolo 2 dello stesso Regio decreto nonchè a rifusione delle altre anticipazioni ivi previste (Finanze - Direzione generale del tesoro) . . | 3,570,545. 55 | » | » | 3,570,545. 55 |
| | <i>Da riportarsi . . .</i> | 2,995,933,290. 58 | 36,036,096. 36 | 404,716,023. 85 | 2,627,253,363. 09 |

Segue ALLEGATO N. 2 AL CONTO GENERALE G (Partita N. 129)

Partite in corso di liquidazione.

| N. della sotto-partita | DENOMINAZIONE DEL CREDITO | Consistenza al 1° luglio 1926 | Variazioni avvenute durante l'esercizio 1926-27 | | Consistenza al 30 giugno 1927 |
|------------------------|---|-------------------------------------|--|-----------------|-------------------------------------|
| | | | in aumento | in diminuzione | |
| | | | | | |
| | <i>Da riportarsi . . .</i> | 2,995,933,290. 58 | 36,036,096. 36 | 404,716,023. 85 | 2,627,253,363. 09 |
| 56 | Partita provvisoria giusta i residui del capitolo n. 328 entrata per l'esercizio 1925-26 (capitolo 336 del 1926-27) per ricupero dagli enti locali interessati alla sistemazione delle opere del porto di Venezia-Marghera, delle anticipazioni effettuate dal Ministero delle finanze ai sensi dell'articolo 3 lettera b) del Regio decreto-legge 9 dicembre 1923, n. 3233 (Finanze - Direzione generale del tesoro). | 6,894,410. 50 | 3,000,000. » | » | 9,894,410. 50 |
| 57 | Partita provvisoria giusta i residui del capitolo 332 del bilancio dell'entrata per l'esercizio 1925-26 (capitolo 340 del 1926-27) per contributo del comune di Livorno per il periodo di 20 anni a decorrere dal 1° gennaio 1925 nelle spese di sistemazione e di ampliamento del porto (articolo 5 del Regio decreto 16 dicembre 1923, n. 3249) (Finanze - Direzione generale del tesoro) | 200,000. » | 200,000. » | » | 400,000. » |
| 58 | Partita provvisoria giusta i residui del capitolo 276 del bilancio dell'entrata per l'esercizio 1925-26 (capitolo 209 del 1926-27) per concorso dei corpi morali interessati nella costruzione di strade ferrate complementari (legge 29 luglio 1879, n. 5002 e 27 aprile 1885, n. 3048) (Finanze - Direzione generale tesoro) | 2,329,563. 95 | » | 161,193. 95 | 2,168,370. » |
| 59 | Partita provvisoria giusta le somme rimaste da riscuotere in conto della competenza del capitolo 294 del bilancio dell'entrata per l'esercizio finanziario 1925-26, (capitolo 305 del 1926-27) per somme da provvedere mediante accensione di debiti per le spese di costruzione della ferrovia da Roma ad Ostia (Regio decreto 1° maggio 1924, n. 860) (Finanze) | 10,000,000. » | » | » | 10,000,000. » |
| 60 | Partita provvisoria giusta i residui del capitolo 305 del bilancio dell'entrata per l'esercizio 1925-26 (capitolo 313 del 1926-27) per anticipazione dalla Cassa depositi e prestiti di 100 milioni occorrenti per la costruzione di strade ferrate in Tripolitania e Cirenaica e per la relativa dotazione del materiale rotabile e di trazione (decreto luogotenenziale 24 maggio 1919, n. 808) da rimborsarsi in ragione di due quinti dal Governo della Cirenaica e Tripolitania e di tre quinti dal tesoro (Finanze - Direzione generale del tesoro) | 47,000,000. » | 12,000,000. » | » | 59,000,000. » |
| 61 | Partita provvisoria giusta i residui del capitolo 420 del bilancio dell'entrata per l'esercizio 1925-26 (capitolo 441 del 1926-27) per somme da anticipare dalla Cassa depositi e prestiti ai termini dell'articolo 1 del Regio decreto-legge 2 ottobre 1919, n. 1938, per il completamento della intera costruzione a cura diretta dello Stato di ottocento chilometri di ferrovia a sezione ridotta in Sicilia (Finanze - Direzione generale tesoro). | 170,000,000. » | » | » | 170,000,000. » |
| | <i>Da riportarsi . . .</i> | 3,232,357,265. 03 | 51,236,096. 36 | 404,877,217. 80 | 2,878,716,143. 51 |

Partite in corso di liquidazione.

| N. della sotto-partita | DENOMINAZIONE DEL CREDITO | Consistenza al 1° luglio 1926 | Variazioni avvenute durante l'esercizio 1926-27 | | Consistenza al 30 giugno 1927 |
|------------------------|---|-------------------------------------|--|-----------------|-------------------------------------|
| | | | in aumento | in diminuzione | |
| | | | | | |
| | <i>Riporto . . .</i> | 3,232,357,265. 03 | 51,236,096. 36 | 404,877,217. 80 | 2,878,716,143. 59 |
| 62 | Partita provvisoria giusta i residui del capitolo 449 del bilancio dell'entrata per l'esercizio 1925-26 (capitolo 461 del 1926-27) per anticipazione dalla Cassa depositi e prestiti della somma occorrente per la costruzione in Eritrea della ferrovia Asmara-Cheren-Agordat-Setit e per la relativa dotazione del materiale di trazione e rotabile (leggi 6 luglio 1911, n. 763; 22 giugno 1913, n. 765; 1° aprile 1915, n. 448, e decreto luogotenenziale 6 gennaio 1918, n. 119 - (ultima delle cinque rate) (Finanze - Direzione generale del tesoro) | 7,000,000. » | » | » | 7,000,000. » |
| 63 | Partita provvisoria giusta i residui del capitolo 304-bis del bilancio dell'entrata per l'esercizio 1925-26 (capitolo 461-bis del 1926-27) riguardante l'anticipazione da farsi dalla Cassa depositi e prestiti della somma occorrente per la costruzione in Somalia della ferrovia Mogadiscio-confine etiopico e per la relativa dotazione del materiale rotabile e di trazione (Finanze - Direzione generale del tesoro) | 12,611,606. 80 | » | 7,668,200. 25 | 4,943,406. 55 |
| 64 | Partita provvisoria giusta i residui del capitolo 277 del bilancio dell'entrata per l'esercizio 1925-26 (capitolo 463 del 1926-27) per somma da provvedersi mediante accensione di debiti per far fronte alle spese di costruzione di strade ferrate secondo la tabella annessa alla legge 12 luglio 1908, n. 444 (Finanze - Direzione generale del tesoro) | 244,058,613. 09 | » | » | 244,058,613. 09 |
| 65 | Partita provvisoria giusta i residui del capitolo 291 del bilancio dell'entrata per l'esercizio 1925-26 (capitolo 301 del 1926-27) per somma da ricavarsi nei modi prescritti dall'articolo 4 della legge 11 luglio 1909, n. 488, per far fronte alle spese inerenti al riscatto delle ferrovie indicate dalla legge medesima e nella legge 8 aprile 1915 (Finanze - Direzione generale del tesoro) | 1,376,294. 89 | 1,376,294. 81 | » | 2,752,589. 70 |
| 66 | Partita provvisoria giusta i residui del capitolo 293 del bilancio dell'entrata per l'esercizio 1925-26 (capitolo 303 del 1926-27) per somma da ricavarsi con emissione di titoli per far fronte alle spese occorrenti per il riscatto delle ferrovie Reali Sarde (legge 7 agosto 1919, n. 1443) (Finanze - Direzione generale del tesoro) | 6,509,281. 83 | 6,499,999. 56 | » | 13,009,281. 39 |
| 67 | Partita provvisoria giusta i residui del capitolo n. 446 del bilancio dell'entrata per l'esercizio 1925-26 (capitolo 459 del 1926-27) per somme occorrenti per il riscatto della ferrovia Bagni di Lucca-Castelnuovo di Garfagnana-Aulla Monzone della linea Aulla-Lucca (Finanze - Direzione generale del tesoro) | 100,000. » | » | » | 100,000. » |
| 68 | Partita provvisoria giusta i residui del capitolo n. 449-VII del bilancio dell'entrata per l'esercizio 1925-26 (capitolo 466 del 1926-27) per somma da ricavarsi nei modi previsti dall'articolo 3 della legge 23 dicembre 1906, n. 638 per far fronte alle spese occorrenti per il riscatto della ferrovia Lecce-Francavilla con diramazione a Novoli Nardò (legge 9 luglio 1908, n. 435) (Finanze - Direzione generale del tesoro) | 98,811. » | » | » | 98,811. » |
| | <i>Da riportarsi . . .</i> | 3,504,111,872. 64 | 59,112,390. 73 | 412,545,418. 05 | 3,150,678,845. 32 |

Segue ALLEGATO N. 2 AL CONTO GENERALE G (Partita N. 129)

Partite in corso di liquidazione.

| N. della sotto-partita | DENOMINAZIONE DEL CREDITO | Consistenza al 1° luglio 1926 | Variazioni avvenute durante l'esercizio 1926-27 | | Consistenza al 30 giugno 1927 |
|------------------------|--|-------------------------------------|--|-----------------|-------------------------------------|
| | | | in aumento | in diminuzione | |
| | <i>Riporto . . .</i> | 3,504,411,872. 64 | 59,412,390. 73 | 412,545,418. 05 | 3,150,678,845. 32 |
| 69 | Partita provvisoria giusta i residui del capitolo 449-v del bilancio dell'entrata per l'esercizio 1925-26 (capitolo 467 del 1926-27), per somme occorrenti per il riscatto delle ferrovie Udine-Portogruaro e San Giorgio di Nogaro - Antico confine austro-ungarico (Regio decreto-legge 22 novembre 1919, n. 2400) (Finanze - Direzione generale del tesoro) | 1,097,044. 23 | » | » | 1,097,044. 23 |
| 70 | Partita provvisoria giusta i residui del capitolo 449-sevies del bilancio dell'entrata per l'esercizio 1925-26 (capitolo 467-bis del 1926-27), per somma da ricavarsi con emissione di titoli per far fronte alle spese inerenti al riscatto della concessione della costruzione della ferrovia principale a trazione a vapore ed a sezione normale da Asti a Chivasso (Regio decreto 8 febbraio 1923, n. 291) (Finanze) | 635,000. » | » | » | 635,000. » |
| 71 | Partita provvisoria giusta i residui del capitolo 318-I del bilancio dell'entrata per l'esercizio 1925-26 (capitolo 327-I del 1926-27) riguardante il rimborso da parte dell'Amministrazione delle ferrovie dello Stato delle spese per l'ammortamento dei mutui contratti con la Cassa depositi e prestiti (legge 22 aprile 1905, n. 137) (Finanze - Direzione generale tesoro) | » | 1,885,397. 09 | » | 1,885,397. 09 |
| 72 | Partita provvisoria giusta i residui del capitolo 318-2 del bilancio dell'entrata per l'esercizio 1925-26 (capitolo 327-2 del 1926-27) per rimborso dall'Amministrazione delle ferrovie dello Stato della spesa per l'ammortamento dei certificati ferroviari di credito 3.65 per cento netto (legge 25 giugno 1905, n. 261) (Finanze - Direzione generale tesoro) | » | 6,203,594. 85 | » | 6,203,594. 85 |
| 73 | Partita provvisoria giusta i residui del capitolo 318-3 del bilancio dell'entrata per l'esercizio 1925-26 (capitolo 327-3 del 1926-27) riguardante il rimborso da parte dell'Amministrazione delle ferrovie dello Stato dell'importo dei certificati di credito ferroviario 3.50 per cento (legge 23 dicembre 1906, n. 638) (Finanze - Direzione generale del tesoro) | » | 10,698,099. 81 | » | 10,698,099. 81 |
| 74 | Partita provvisoria giusta i residui del capitolo 318-4 del bilancio dell'entrata per l'esercizio 1925-26 (capitolo 327-4 del 1926-27) riguardante il rimborso da parte dell'Amministrazione delle ferrovie dello Stato delle obbligazioni redimibili 3.50 per cento netto create in virtù della legge 24 dicembre 1908, n. 731 (Finanze - Direzione generale del tesoro) | » | 1,980,000. » | » | 1,980,000. » |
| | <i>Da riportarsi . . .</i> | 3,505,843,916. 87 | 79,879,482. 48 | 412,545,418. 05 | 3,173,177,981. 30 |